

EDITAL N.º 111/2026

ATIVIDADE NA VIA PÚBLICA COM PERTURBAÇÃO DE TRÂNSITO

“24.ª Volta a Albergaria em Ciclismo – 5.ª Etapa Taça de Portugal Feminina”

JOSÉ CARLOS ESTRELA COELHO, PRESIDENTE DA CÂMARA MUNICIPAL DE ALBERGARIA-A-VELHA, FAZ PÚBLICO que, por despacho de 09.06.2026, sujeito a ratificação, autorizou a pedido do Clube de Albergaria, nas condições constantes do art.º 12.º do Decreto-Regulamentar n.º 2-A/2005, de 24 de março, a realização de uma prova denominada “24ª Volta a Albergaria em Ciclismo – 5.ª Etapa Taça de Portugal Feminina”, neste Município, para o dia 14.06.2026 das 12:00 horas até às 18:00 horas, com o percurso na planta anexa.

E para constar e demais efeitos, se afixa o presente edital e outros de igual teor nos lugares públicos do costume.

Paços do Município de Albergaria-a-Velha, 09 de junho de 2026

O Presidente da Câmara Municipal,

(José Carlos Estrela Coelho)

PERCURSO

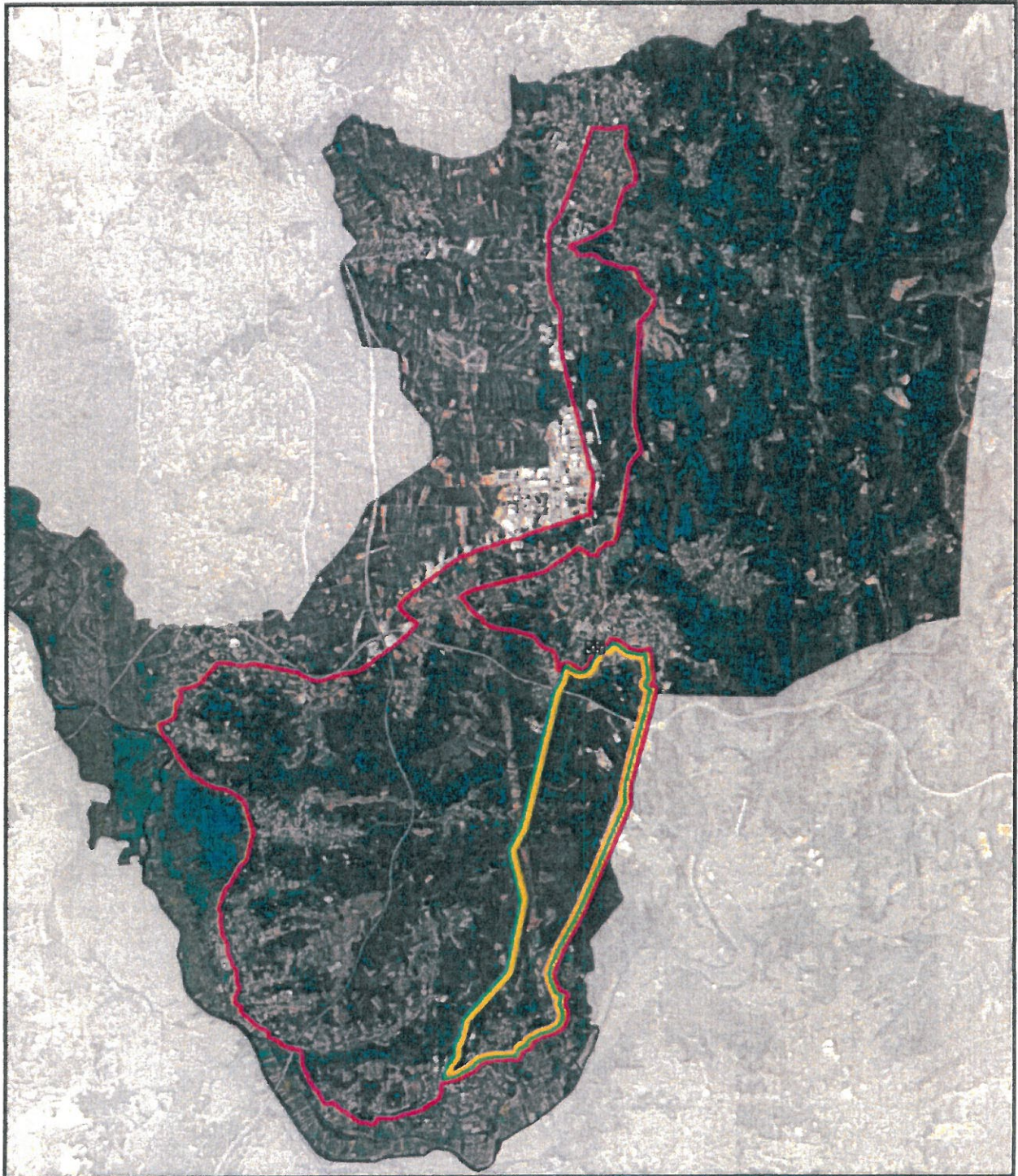

- 1ª Volta
- 2ª Volta
- 3ª Volta
- Meta

24ª Volta a Albergaria em Bicicleta
14 de Junho de 2026



VOLTA A ALBERGARIA
5ª ETAPA TAÇA DE PORTUGAL FEMININA

ALBERGARIA / ALBERGARIA = 87,6 Km

DOMINGO – 14/06/2025 HORA:14h 00m

SECRETARIADO: Sede Clube de Albergaria - 12,00h até 13h 15m

CONCENTRAÇÃO: 12h 00m - Rua 25 de abril

ORGANIZAÇÃO: Clube de Albergaria/Câmara Municipal Albergaria-a-Velha/ACBL

ALTITUDE	METAS	PERCURSO	KM PERC.	Horário	Horário	Horário
				32km/h.	34km/h	36km/h
147		PARTIDA NEUTRA na Meta	0	14:00:00	14:00:00	14:00:00
		Praça à direita p/ rua Flausino Correia	0,2	14:00:22	14:00:21	14:00:20
150		Rotunda à esquerda Rua Américo Martins Pereira	0,3	14:00:33	14:00:31	14:00:30
		Rotunda à direita rua do Vale	0,4	14:00:45	14:00:42	14:00:40
157		À direita rua Comendador Martins Pereira	1	14:01:52	14:01:45	14:01:40
		Rotunda à direita IC.2 sentido Coimbra	1,6	14:03:00	14:02:49	14:02:40
104		À direita Alquerubim - PARTIDA OFICIAL	3,6	14:06:45	14:06:21	14:06:00
		Placa fim localidade Serém	4,6	14:08:37	14:08:07	14:07:40
		À esquerda - Placas "Fontes, Ameal, Calvães"	8,2	14:15:22	14:14:28	14:13:40
		Placas "Aveiro, Calvães Fontes"	8,6	14:16:07	14:15:10	14:14:20
		Rotunda em Frente	9,7	14:18:11	14:17:07	14:16:10
44		Igreja de Alquerubim à esquerda /Aveiro /Águeda	9,9	14:18:33	14:17:28	14:16:30
		Placa "Pinheiro"	11,6	14:21:45	14:20:28	14:19:20
		Placa "Azenhas"	13,1	14:24:33	14:23:07	14:21:50
13		Rotunda em Frente (Clínica S. João de Loure)	13,8	14:25:52	14:24:21	14:23:00
18		Rotunda Loure em frente	15,6	14:29:15	14:27:31	14:26:00
		Placa "Frossos"	16,5	14:30:56	14:29:07	14:27:30
4		À direita Angeja	20	14:37:30	14:35:17	14:33:20
68		À direita, sentido Albergaria (estrada de paralelo)	20,8	14:39:00	14:36:42	14:34:40

117		Rotunda à direita	22,1	14:41:26	14:39:00	14:36:50
118		Rotunda em Frente p/ Albergaria	22,8	14:42:45	14:40:14	14:38:00
		Rotunda em Frente	24,6	14:46:07	14:43:24	14:41:00
118		À esquerda rotunda p/ zona industrial	24,9	14:46:41	14:43:56	14:41:30
		À direita zona industrial	25,3	14:47:26	14:44:38	14:42:10
		Rotunda em Frente	27,4	14:51:22	14:48:21	14:45:40
		Rotunda em Frente	28,1	14:52:41	14:49:35	14:46:50
150		À esquerda rotunda Volvo IC2 Porto (CONTORNAR PELA DIREITA)	28,6	14:53:37	14:50:28	14:47:40
		Rotunda em Frente	28,9	14:54:11	14:51:00	14:48:10
157		A-a-Nova (entroncamento com semáforos) em frente	29,8	14:55:52	14:52:35	14:49:40
159		Em frente semáforos	31,3	14:58:41	14:55:14	14:52:10
167		Em frente (bombas Galp)	34,8	15:05:15	15:01:24	14:58:00
169		À direita (placa serra)	36	15:07:30	15:03:31	15:00:00
		À direita p/ Casaldima	36,4	15:08:15	15:04:14	15:00:40
		Esquerda rotunda do Padrão	38,6	15:12:22	15:08:07	15:04:20
		Direita rua do Caima	39,7	15:14:26	15:10:03	15:06:10
		Direita Estrada Senhora do Socorro	40,4	15:15:45	15:11:17	15:07:20
		À direita Rua Senhora do Socorro	42,8	15:20:15	15:15:31	15:11:20
		Direita A25 / Albergaria / Sobreiro	43,5	15:21:33	15:16:45	15:12:30
		Rotunda à direita	44,8	15:24:00	15:19:03	15:14:40
		Rotunda frente	45,1	15:24:33	15:19:35	15:15:10
		Esquerda Av Afonso Henriques	45,4	15:25:07	15:20:07	15:15:40
		Rotunda em Frente	45,7	15:25:41	15:20:38	15:16:10
		Em frente rotunda (com oliveiras)	46	15:26:15	15:21:10	15:16:40
118		À esquerda capela Sobreiro (passagem estreita)	47,3	15:28:41	15:23:28	15:18:50
150		Entroncamento (junto ao Intermarché) esquerda	49,6	15:33:00	15:27:31	15:22:40
147		Rotunda à direita p/ rua 25 de Abril	49,8	15:33:22	15:27:52	15:23:00
		Rotunda em Frente	50,2	15:34:07	15:28:35	15:23:40
147		1º (Pass. Meta) Prémio Autarquia (Câm. Munic.)	50,4	15:34:30	15:28:56	15:24:00
	META	Cadetes e Masters 40: 50 e 60	50,4	15:34:30	15:28:56	15:24:00
147		Praça à direita p/ rua Flausino Correia	50,6	15:34:52	15:29:17	15:24:20
		Rotunda à esquerda rua Américo Martins Pereira	50,7	15:35:03	15:29:28	15:24:30
		Rotunda à direita rua do Vale	50,9	15:35:26	15:29:49	15:24:50
157		À direita rua p/ rua Comendador Martins Pereira	51,5	15:36:33	15:30:52	15:25:50
		Rotunda à esquerda	52,2	15:37:52	15:32:07	15:27:00
		Rotunda à direita IC.2 sentido Coimbra	52,3	15:38:03	15:32:17	15:27:10
104		À direita Estrada de Paus /Alquerubim	54,3	15:41:48	15:35:49	15:30:30
		Placa fim localidade Serém	55,3	15:43:41	15:37:35	15:32:10
		À esquerda - Placas "Fontes, Ameal, Calvães"	58,9	15:50:26	15:43:56	15:38:10
		Placas "Aveiro, Calvães Fontes"	59,3	15:51:11	15:44:38	15:38:50

		Rotunda em Frente	60,4	15:53:15	15:46:35	15:40:40
44		Igreja de Alquerubim à direita A-a-Velha (EN 16-2)	60,6	15:53:37	15:46:56	15:41:00
		Assilhô (Intermarché)	67,8	16:07:07	15:59:38	15:53:00
157		Rotunda à direita rua 25 de abril	68,1	16:07:41	16:00:10	15:53:30
		Rotunda em frente	68,9	16:09:11	16:01:35	15:54:50
157		2ª (Pass. Meta) Prémio Autarquia (Câm. Munic.)	69,5	16:10:18	16:02:38	15:55:50
	META	Juniores e masters 30	69,5	16:10:18	16:02:38	15:55:50
		Praça à direita p/ rua Flausino Correia	69,7	16:10:41	16:03:00	15:56:10
		Rotunda à esquerda Rua Américo Martins Pereira	69,8	16:10:52	16:03:10	15:56:20
131		Rotunda à direita rua do Vale	70	16:11:15	16:03:31	15:56:40
		À direita rua Comendador Martins Pereira	70,5	16:12:11	16:04:24	15:57:30
		Rotunda à esquerda	71,2	16:13:30	16:05:38	15:58:40
		Rotunda à direita IC.2 sentido Coimbra	71,3	16:13:41	16:05:49	15:58:50
104		À direita Estrada de Paus / Alquerubim	73,3	16:17:26	16:09:21	16:02:10
		Placa fim localidade Serém	74,3	16:19:18	16:11:07	16:03:50
		À esquerda - Placas "Fontes, Ameal, Calvães"	77,4	16:25:07	16:16:35	16:09:00
		Placas "Aveiro, Calvães Fontes"	77,8	16:25:52	16:17:17	16:09:40
		Rotunda em Frente	78,9	16:27:56	16:19:14	16:11:30
44		Igreja de Alquerubim à direita A-a-Velha (EN 16-2)	79,1	14:59:00	14:50:20	14:42:40
		Assilhô (Intermarché)	86,3	16:41:48	16:32:17	16:23:50
157		Rotunda à direita rua 25 de abril	86,6	16:42:22	16:32:49	16:24:20
		Rotunda em Frente	87,4	16:43:52	16:34:14	16:25:40
157		3ª (Meta) Prémio Autarquia (Câm. Munic.)	87,6	16:44:15	16:34:35	16:26:00
157	META	Elites e Sub23	87,6	16:44:15	16:34:35	16:26:00