



RELATÓRIO E CONTAS 2025

MUNICÍPIO DE ALBERGARIA-A-VELHA

Relatório de Gestão 2025

Mensagem do Presidente da Câmara Municipal

O relatório de gestão relativo ao exercício de 2025 evidencia o alinhamento com os objetivos estratégicos definidos pelo executivo, refletindo-se de forma clara nos investimentos concretizados e no rigor da execução orçamental. Trata-se de um documento que espelha não só o trabalho realizado, mas também a coerência entre o planeamento e a ação.

Somos e seremos um executivo ambicioso, determinado e focado em resultados, pelo que continuaremos empenhados em reforçar a competitividade do nosso município e em elevar a qualidade de vida de todos os albergarienses. Este compromisso traduz-se na promoção de maior equidade social, na defesa ativa do ambiente, na captação de investimento, na valorização e requalificação do património municipal e numa aposta consistente e estratégica nas áreas da educação, cultura, ambiente, eficiência energética e promoção turística.

Mesmo perante um aumento expressivo do investimento municipal, mantemos como princípio orientador o respeito rigoroso pelas regras de equilíbrio orçamental. Queremos continuar a afirmar-nos como uma autarquia de referência em matéria de gestão financeira, pautada pela transparência, responsabilidade e rigor, assegurando a sustentabilidade económica e financeira sem hipotecar o futuro das próximas gerações. Prosseguimos, assim, um caminho seguro, alicerçado na confiança e orientado para um futuro mais sólido e promissor.

Damos continuidade à nossa estratégia de investimento com recurso a capitais próprios e alheios, direcionando recursos para áreas estruturantes do desenvolvimento do concelho. Destacam-se, neste âmbito, a educação e o apoio às famílias, a expansão e modernização das redes de abastecimento de água e saneamento, a reabilitação urbana, a promoção de uma mobilidade mais sustentável, a valorização das zonas industriais, a eficiência energética, a criação e qualificação de espaços verdes e a melhoria contínua da rede viária.

A nossa ambição é clara: afirmar o concelho como uma referência a nível nacional. Este percurso é sustentado por um forte investimento público, complementado por uma dinâmica crescente de investimento privado, que se faz sentir em todo o território. A cidade e o concelho estão em transformação, avançando de forma consistente rumo a um futuro de progresso, inovação e desenvolvimento.

Continuaremos a consolidar a presença e o reconhecimento do nosso concelho no panorama nacional. Queremos que os Albergarienses sintam um orgulho cada vez maior na sua terra e, por isso, renovamos o nosso compromisso firme de continuar a trabalhar em prol de Albergaria-a-Velha, com o objetivo de a afirmar como um dos concelhos do país com melhor qualidade de vida, sustentada com as adequadas infraestruturas para se poderem fixar, investir e trabalhar.

Introdução

O presente relatório de gestão e contas reporta ao exercício de 2025, refletindo a atividade desenvolvida no âmbito das competências do Município de Albergaria-a-Velha, bem como a análise da execução económica e financeira evidenciada nas demonstrações financeiras e respetivos anexos. Este documento assume-se como um instrumento fundamental de prestação de contas, transparência e avaliação da gestão municipal, tendo como finalidade proceder a uma análise detalhada:

- Dos objetivos gerais de atuação e do desempenho dos serviços municipais ao longo do exercício de 2025, aferindo o grau de concretização das metas definidas;
- Das vertentes orçamental e patrimonial das contas do Município de Albergaria-a-Velha relativas ao ano de 2025, incluindo a caracterização da sua evolução ao longo dos últimos exercícios económicos, permitindo uma leitura comparativa e sustentada da sua trajetória financeira.

O relatório de gestão pretende, assim, dar a conhecer de forma clara, rigorosa e fundamentada a situação financeira do Município no ano de 2025, bem como a sua evolução recente, enquanto resultado direto das políticas, prioridades e opções estratégicas adotadas pelo executivo municipal.

No que concerne à vertente orçamental, procede-se à análise da execução da receita e da despesa, bem como do investimento global realizado, com detalhe por setores e áreas de atividade, permitindo avaliar a afetação de recursos e o grau de concretização das ações planeadas.

Relativamente à vertente patrimonial, é efetuada uma análise à situação económica e financeira do Município, contemplando a execução e evolução dos custos e proveitos, o investimento municipal e os resultados do exercício. São igualmente avaliadas a situação patrimonial global, a evolução da dívida e os níveis de endividamento municipal, com vista a aferir a sustentabilidade financeira da autarquia e a sua capacidade de resposta a compromissos futuros.

Importa ainda referir que as demonstrações financeiras relativas ao exercício de 2025 foram elaboradas em conformidade com o Sistema de Normalização Contabilística para a Administração Pública (SNC-AP), aprovado pelo Decreto-Lei n.º 192/2015, de 11 de setembro, assegurando o cumprimento das normas legais e dos princípios contabilísticos aplicáveis ao setor público.

Deste modo, o presente relatório constitui não apenas um retrato fiel da atividade e da situação económico-financeira do Município, mas também um instrumento de suporte à tomada de decisão, à monitorização da gestão e ao reforço da confiança entre a autarquia e os cidadãos.

Estrutura Organizacional do Município

O modelo de estrutura orgânica do Município de Albergaria-a-Velha vigora desde 11 de outubro de 2024.

Organograma Geral

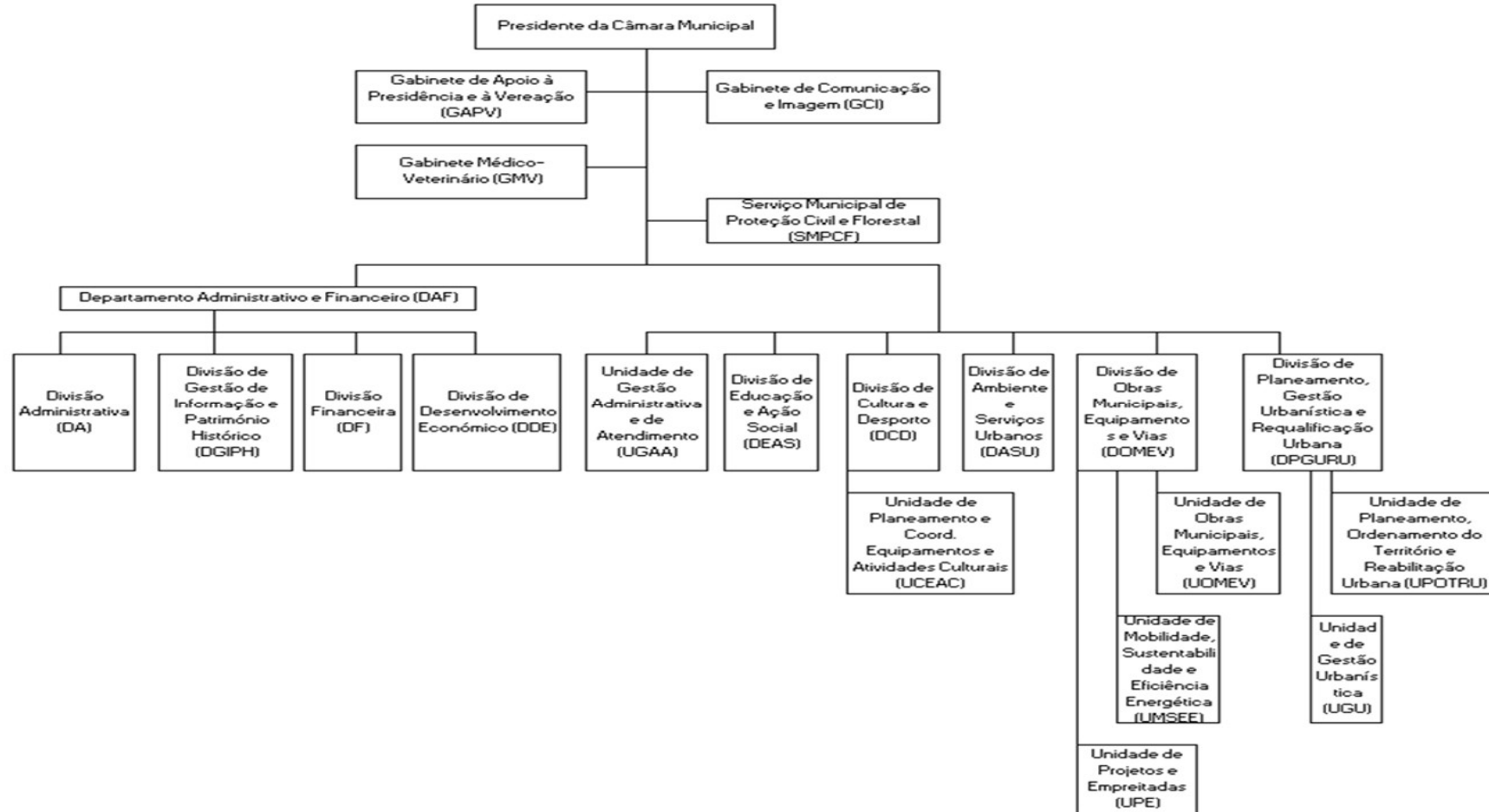

Nº de Trabalhadores da Autarquia existentes em 31/12/2025

Relação Jurídica	Género	Dirigente Intermediário	Carreira Geral Técnico Superior	Carreira Geral Assistente Técnico	Carreira Geral de Assistente Operacional	Informática	Outros	Total
Comissão de Serviço / Reg. Substituição	H	6					2	8
	M	9						9
Total		15	0	0	0	0	2	17
CTFP por tempo indeterminado	H		24	19	54	3	5	105
	M		43	70	158			271
Total		0	67	94	212	3	5	376
CTFP Termo resolutivo certo	H		1		1			2
	M		1	1				2
Total		0	2	1	1	0	0	4
CTFP Termo resolutivo Incerto	H							0
	M							0
Total		0	0	0	0	0	0	0
Outra	H							0
	M						1	1
Total		0	0	0	0	0	1	1
Total de Trabalhadores	H	6	25	19	55	3	7	115
	M	9	44	71	158	0	1	283
Total		15	69	90	213	3	8	398

Caracterização da Entidade

CARACTERIZAÇÃO DA ENTIDADE			
1.	IDENTIFICAÇÃO		
	Designação	Município de Albergaria-a-Velha	
	NIPC	506783146	
	Natureza	Autarquia Local	
	Endereço postal	Praça Comendador Ferreira Tavares, 3850-053 Albergaria-a-Velha	
	Telefone / Fax	234529300	
	Endereço de correio eletrónico	geral@cm-albergaria.pt	
	Sítio na internet	www.cm-albergaria.pt	
	Tem serviços de natureza consultiva e/ou serviços de fiscalização?	Sim	Não X
	Organograma em anexo		
2.	LEGISLAÇÃO		
	Regime Financeiro	Lei 73/2013, de 3 de Setembro	
	Regime Jurídico	Lei 75/2013, de 12 de Setembro	
3.	PARTICIPAÇÕES DA ENTIDADE (a especificar – opcional)		
		Sim	Não
	Serviços Municipalizados		X
	(Se a entidade assinalar que detém participações, deverá abrir uma linha para indicar qual a entidade e, dentro dessa linha, deverá ter a opção SIM/NÃO para responder se detém influência dominante sobre aquela entidade)	Influência dominante	
	Serviços Intermunicipalizados		X
	Entidades Intermunicipais		
	Associação de Municípios do Carveiro - Vouga		X
	Comunidade Intermunicipal da Região de Aveiro		X
	Entidades Associativas Municipais		X
	ACF - Associação Caminhos de Fátima		X
	Federação Portuguesa dos Caminhos de Santiago		X
	Empresas Locais		X
	Empresas Participadas		X
	Municipia - Empresa Cartografia e Sistemas de Informação, E.M., S.A.		X
	Cooperativas		X
	Fundações		X
	Entidades de outra natureza		X
4.	DESCRIÇÃO SUMÁRIA DAS ATIVIDADES		
	<p>A Autarquia dedica-se essencialmente à prestação de serviços em áreas de Águas e Saneamento, Obras Particulares através de cobrança de taxas, licenças e tarifas como contrapartida da prestação desses serviços e também ao investimento em áreas como a Educação, Cultura, Desporto, Água e Saneamento, Rede Viária e Turismo e outros.</p> <p>Tem no entanto outras atribuições nas áreas do Equipamento rural e urbano, Energia, Transportes e comunicações, Educação, Património, cultura e ciência, Tempos livres e desporto, Saúde, Ação social, Habitação, Proteção civil, Ambiente e saneamento básico, Defesa do consumidor, Promoção do desenvolvimento, Ordenamento do território e urbanismo, Cooperação externa.</p>		
5.	COMPOSIÇÃO DO ÓRGÃO EXECUTIVO		
5.1	IDENTIFICAÇÃO DOS MEMBROS DO ÓRGÃO EXECUTIVO QUE EXERCERAM FUNÇÕES EM 2025		
	António Augusto Amaral Loureiro e Santos Delfim dos Santos Bismarck Álvares Ferreira Catarina Rosa Ferreira Soares Mendes Sandra Isabel Silva Melo Almeida Maria Isabel Esteves Campos Cruz José António Nogueira Souto Amaro Pereira Delfina Lisboa Martins da Cunha Pedro Eduardo Trigo Araújo Pedro Miguel Campinos Pintor Pedro José Pereira dos Santos Nuno Gilberto Silva Ribeiro Ana Salomé Campinos Ramos José Carlos Estrela Coelho Henrique Daniel Silva Caetano Sara Fernanda Vingá da Quinta Paulo José Soares Lamas Ana Filipa Ferreira de Almeida		
5.2	NÚMERO DE VEREADORES (1)		
	Em regime de permanência.....	3	
	A meio tempo.....	0	
	Restantes vereadores.....	3	
5.3	NÚMERO DE ELEITORES		
	Até 10.000.....		
	Mais de 10.000 e menos de 40.000.....	X	
	Igual ou superior a 40.000.....		

CARACTERIZAÇÃO DA ENTIDADE						
6.	ORGANIZAÇÃO CONTABILÍSTICA					
	SNC-AP - Sistema de Normalização Contabilístico da Administração Pública					
7.	OUTRA INFORMAÇÃO					
7.1	AÇÕES DE FISCALIZAÇÃO (últimos 5 anos)					
	Entidade fiscalizadora					
	Data da ação					
	Período abrangido					
	Identificação da ação					
7.2	APROVAÇÃO DOS DOCUMENTOS			Data de Aprovação		
				Órgão Executivo	Órgão Deliberativo	
	Norma de Controlo Interno e eventuais alterações (a especificar) (2)			09/01/2018	NA	
	Plano de Prevenção dos Riscos de Gestão e eventuais alterações			03/08/2023	NA	
	Relatório de Avaliação da Execução do Plano de Prevenção dos Riscos de Gestão 2024			Aprovado em 17.04.2025	NA	
	Relatório de Avaliação da Execução do Plano de Prevenção dos Riscos de Gestão 2025			Apreciou e tomou conhecimento em reunião do Órgão Executivo - Aprovado em 02/04/2026		
7.3	INSCRIÇÃO DO SALDO DA GERÊNCIA DO ANO ANTERIOR			Data de Aprovação		
				Órgão Executivo	Órgão Deliberativo	
	Revisão Orçamental					
	Alteração Orçamental (n.º 6, do art.º 40º RFALEI)			06/02/2025	28/02/2025	
7.4	INFORMAÇÃO RELATIVA À CONSOLIDAÇÃO DE CONTAS					
	Identificação das entidades que compõem o Grupo Público					
	Município - Empresa de Cartografia e Sistemas de Informação, EM, S.A.					
7.5	DESCENTRALIZAÇÃO ADMINISTRATIVA					
	(Art.º 111.º da Lei n.º 75/2013, de 12 de setembro)					
	- Transferência de competências de órgãos do Estado para órgãos das autarquias locais					
	- Transferência de competências de órgãos do Estado para órgãos das entidades intermunicipais					
7.6	DELEGAÇÃO DE COMPETÊNCIAS					
	(Art.º 116.º da Lei n.º 75/2013, de 12 de setembro)					
	- Dos órgãos do município nos órgãos das freguesias					
	- Dos órgãos do município nos órgãos das entidades intermunicipais					
7.7	INFORMAÇÃO RELATIVA A PESSOAL (2)					
	- Na eventualidade da existência de limites legais, em matéria de pessoal, indicar se os mesmos foram observados, com a remessa de documentação comprovativa[2]					
	- N.º de trabalhadores a 31 de dezembro					
	398					
7.8	PRAZO MÉDIO DE PAGAMENTO			Início do exercício		
				Fim do exercício		
				13 dias		
				36 dias		
7.9	A PREENCHER, NO CASO DE SE TRATAR DE UMA ENTIDADE DE NATUREZA ASSOCIATIVA (3)					
	- Data da constituição					
	- Entidades associadas existentes no fim do exercício					
	- Informação sobre a existência de atividade/movimentos financeiros na gerência					
7.10	CONCESSÕES DE SERVIÇOS PÚBLICOS/ OBRAS PÚBLICAS					
	X					
	Concessionário	Objeto da concessão	Data de celebração do contrato	Período da concessão	Natureza da concessão	
	EDP Distribuição, S.A.	Distribuição de Energia Elétrica em Baixa Tensão	01/04/1983	20 Anos (Renovável por igual período)		
7.11	MECANISMOS DE RECUPERAÇÃO FINANCEIRA E OUTROS PROGRAMAS DE REGULARIZAÇÃO DE DÍVIDAS A FORNECEDORES					
	X					

1. Enquadramento

Nos termos do disposto no **Sistema de Normalização Contabilística para as Administrações Públicas (SNC-AP)** e da legislação aplicável às autarquias locais, designadamente o regime financeiro das autarquias locais e entidades intermunicipais, apresenta-se o Relatório de Gestão relativo ao exercício findo em 31 de dezembro de 2025.

O presente relatório tem por objetivo evidenciar a situação económica, financeira e patrimonial do Município, com base nas demonstrações financeiras, nomeadamente o Balanço e a Demonstração de Resultados por Naturezas, incluindo a análise comparativa com o exercício de 2024, através da determinação das respetivas variações percentuais.

2. Análise da Situação Patrimonial

2.1. Ativo

O ativo total ascendeu a **97.518.547,98 euros**, registando um acréscimo de **4,5%** face ao exercício anterior.

O ativo não corrente atingiu **86.490.116,84 euros**, representando **88,7% do ativo total**, evidenciando a forte componente estrutural associada ao investimento em ativos fixos tangíveis, os quais ascenderam a **84.531.826,70 euros**.

O ativo corrente fixou-se em **11.028.431,14 euros**, verificando-se uma redução face ao período anterior, explicada essencialmente pela diminuição de valores a receber no âmbito de transferências e subsídios, parcialmente compensada pelo aumento das disponibilidades de caixa e depósitos.

- Ativo não corrente: **+7,4%**
- Ativo corrente: **-13,6%**

O crescimento do ativo não corrente reflete o reforço do investimento municipal, enquanto a redução do ativo corrente resulta essencialmente da diminuição de valores a receber.

2.2. Património Líquido

O património líquido totalizou **79.568.865,45 euros**, correspondendo a um aumento de **8,9%** face a 2024.

A sua estrutura evidencia:

- Património/Capital: **62.130.198,21 euros**
- Resultados transitados negativos: **-11.207.517,84 euros**
- Outras variações no património líquido: **29.435.555,85 euros**
- Resultado líquido do exercício: **-994.791,07 euros**

O rácio de autonomia financeira situa-se em **81,6%**, traduzindo uma reduzida dependência de capitais alheios.

Principais variações:

- Resultados transitados: agravamento de **5,2%** (mais negativos)
- Outras variações no património líquido: **+34,1%**
- Resultado líquido: agravamento de **80,7%**

2.3. Passivo

O passivo total ascendeu a **17.949.682,53 euros**, registando uma redução de **11,2%** face ao exercício anterior.

O passivo não corrente totalizou **13.831.869,26 euros**, destacando-se:

- Financiamentos obtidos: **6.240.328,45 euros**
- Diferimentos: **6.028.985,18 euros**

O passivo corrente situou-se em **4.117.813,27 euros**, refletindo uma diminuição significativa, sobretudo ao nível dos diferimentos e de outras contas a pagar.

O rácio de endividamento fixou-se em **18,4%**, evidenciando um nível moderado de responsabilidade financeira.

- Passivo não corrente: **+7,9%**
- Passivo corrente: **-44,4%**

Destaca-se a forte redução do passivo de curto prazo, contribuindo para a melhoria da posição financeira.

3. Análise Económica

3.1. Rendimentos

Os rendimentos do período foram influenciados maioritariamente por:

- Transferências e subsídios correntes obtidos: **11.804.401,80 euros**
- Impostos, contribuições e taxas: **7.038.625,82 euros**
- Prestações de serviços e concessões: **3.439.925,05 euros**
- Outros rendimentos: **3.151.671,14 euros**

Verificaram-se as seguintes variações:

- Impostos, contribuições e taxas: **-5,6%**
- Vendas: **-45,1%**
- Prestações de serviços: **+7,6%**
- Transferências e subsídios obtidos: **+5,4%**
- Outros rendimentos: **+54,1%**

3.2. Gastos

Os gastos evidenciam um acréscimo relevante, destacando-se:

- Gastos com pessoal: **8.698.336,74 euros**
- Fornecimentos e serviços externos: **9.123.845,31 euros**
- Transferências e subsídios concedidos: **3.314.154,02 euros**
- Depreciações e amortizações: **3.758.972,86 euros**

Evolução dos principais gastos:

- Fornecimentos e serviços externos: **+4,6%**
- Gastos com pessoal: **+11,0%**
- Transferências concedidas: **-1,2%**
- Depreciações e amortizações: **+5,3%**
- Outros gastos: **+69,1%**

3.3. Resultados

O resultado operacional foi negativo em **-876.596,88 euros**, evidenciando insuficiência dos rendimentos operacionais para cobertura dos gastos correntes.

O resultado líquido do exercício fixou-se em **-994.791,07 euros**, agravando-se face ao exercício anterior.

Resultado operacional: agravamento de **121,1%**

Resultado líquido: agravamento de **80,7%**

3.4. Indicadores Económicos

- Margem operacional: **-3,4%**
- Margem líquida: **-3,9%**
- Peso dos gastos com pessoal: **34,2% dos rendimentos**

Os indicadores refletem um aumento da pressão da despesa corrente.

4. Análise Financeira

4.1. Autonomia e Solvabilidade

Autonomia financeira: aumento de **78,3% para 81,6%**

Solvabilidade: melhoria de **3,61 para 4,43 (+22,7%)**

O Município apresenta uma estrutura financeira equilibrada, com elevada capacidade de cobertura das suas obrigações.

4.2. Liquidez

- Liquidez geral: **2,68**
- Liquidez imediata: **1,27**

Os indicadores demonstram uma posição confortável de tesouraria, permitindo assegurar o cumprimento das responsabilidades de curto prazo.

5. Evolução e Sustentabilidade

A evolução verificada no exercício de 2025 evidencia:

- Reforço do património líquido
- Redução do passivo global
- Melhoria significativa dos níveis de liquidez
- Continuidade do investimento em ativos fixos

Contudo, persistem constrangimentos ao nível da sustentabilidade económica, decorrentes da manutenção de resultados negativos e do crescimento da despesa corrente.

6. Considerações Finais

Face ao exposto, conclui-se que o Município apresenta uma situação financeira sólida e equilibrada, sustentada por elevados níveis de autonomia financeira e liquidez.

Não obstante, a análise económica evidencia a necessidade de:

- Reforçar mecanismos de controlo da despesa
- Promover a eficiência operacional
- Assegurar a sustentabilidade dos resultados no médio e longo prazo

7. Evolução da Dívida Municipal

Dívida Municipal					
	2022	2023	2024	2025	Var. anual 2024/2025
Dívida a Credores por Transf.Subsídios não Reembolsáveis	1 259,35	158,13	7 199,72	1 491,23	-79,29%
Dívida de empréstimos e outros financiamentos	4 731 743,13	4 587 357,01	5 761 664,76	6 743 239,76	17,04%
Dívida a fornecedores de investimentos	165 962,99	6 764,33	17 954,05	515 401,79	2770,67%
Dívida a fornecedores	711 904,75	294 235,85	376 016,93	1 037 193,08	175,84%
Dívida ao Estado e outros entes públicos	77 484,66	86 128,04	78 798,84	92 029,96	16,79%
Outros Credores	389 467,29	377 472,23	382 885,04	358 154,46	-6,46%
Total da Dívida	6 077 822,17	5 352 115,59	6 624 519,34	8 747 510,28	32,05%

8. Dívidas a Relevar em Entidades Societárias e Não Societárias

Dívidas a Relevar em Entidades Participadas e Não Participadas				
Entidades	Dívida (Balanço)	Exceto Op. Tesouraria	Participação / quota parte	Dívida Total
Comunidade Intermunicipal				
Comunidade Intermunicipal da Região de Aveiro	6 557 934,48	1 705 901,40	6,700%	325 086,22
Associações de Municípios				
Associação de Municípios Carvoeiro Vouga	862 206,79	4 825,12	8,300%	71 162,68
ACF - Associação Caminhos de Fátima	4 498,32		7,140%	321,18
Federação Portuguesa do Caminho de Santiago	7 444,16	-	2,380%	177,17
Empresas participadas				
Município - Empresa Cartografia e Sistema Informação, E.M., S.A.	985 466,29	-	0,150%	1 478,20
Total	8 417 550,04	1 710 726,52		398 225,45

9. Endividamento

ENDIVIDAMENTO - MAPA SÍNTESE

APURAMENTO DA CAPACIDADE DE ENDIVIDAMENTO EM 31/12/2025

APURAMENTO DO LIMITE DA "DÍVIDA TOTAL" EM 31/12/2025	
1 Total da receita cobrada nos últimos 3 anos	
1.1. Receita corrente cobrada em 2023	19 802 968,97
1.2. Receita corrente cobrada em 2024	21 500 372,57
1.3. Receita corrente cobrada em 2025	22 577 570,80
2 Média da receita	21 293 637,45
3 1,5 vezes a média da receita corrente líquida cobrada nos últimos 3 anos	31 940 456,18
APURAMENTO DA DÍVIDA TOTAL	
4 Dívida total das operações orçamentais do Município	
4.1. - 202	1 491,23
4.2. - 22	1 037 193,08
4.3. - 24	92 029,96
4.4. - 25	6 743 239,76
4.5. - 271	515 401,79
4.6. - 278	358 154,46
5 Dívidas das entidades relevantes para efeitos de apuramento da Dívida Total (artigo 54º Lei 73/2013) (Especificar entidades)	
5.1. - Comunidade Intermunicipal da Região de Aveiro	325 086,22
5.2. - Associação de Municípios do Carvoeiro-Vouga	71 162,68
5.3. - Associação dos Caminhos de Fátima	321,18
5.4. - Federação Portuguesa dos Caminhos de Santiago	177,17
5.5. - Município - Empresa Cartografia e Sistemas de Informação EM, S.A.	1 478,20
6 Dívida total a 31/12/2025 (excluindo operações extraorçamentais)	9 145 735,73
APURAMENTO DA CAPACIDADE DE ENDIVIDAMENTO	
7 Limite da dívida total da Autarquia calculado a 31/12/2025	31 940 456,18
8 Montante da dívida total em 31/12/2025 (excluindo operações extraorçamentais)	9 145 735,73
9 Margem absoluta	22 794 720,45
10 Margem utilizável (40%) (1)	9 117 888,18
11. Montante de empréstimos já contratualizados e não refletidos na dívida	-
12 Margem efetivamente disponível para endividamento	9 117 888,18

(1) Al. b) do n.º 3 do art.º 52.º da Lei n.º 73/2013, de 3/09, republicada pela Lei n.º 51/2018, de 16/8

Limite da Dívida Total 2025

Período de relato: 01/01/2025 a 31/12/2025

Entidades	Receita Corrente Líquida Cobrada				Limite ano 2025	Dívida Total de 2025	Margem / Excesso	
	2022	2023	2024	Média			Valor Absoluto	%
(1)	(2)	(3)	(4)	(5)	(6)=1,5*(5)	(7)	(8)=(7)-(6)	(9)=(8)/(6)
Município	16 963 781,55	19 802 968,97	21 500 372,57	19 422 374,36	29 133 561,55	8 747 510,28	- 20 386 051,27	-70%
Serviços Municipalizados								
Serviços Intermunicipalizados								
Entidades Intermunicipais:								
Área Metropolitana								
Comunidade Intermunicipal						325 086,22	325 086,22	
Entidades Associativas Municipais:								
Associações de Freguesias								
Associações de Municípios						71 162,68	71 162,68	
Empresas Locais								
Empresas Participadas						1 478,20	1 478,20	
Cooperativas								
Fundações								
Entidades de Outra Natureza						498,35	498,35	
Total	16 963 781,55	19 802 968,97	21 500 372,57	19 422 374,36	29 133 561,55	9 145 735,73	- 19 987 825,82	-69%

Relatório de Gestão – Execução Orçamental 2025

10. Execução Orçamental

O presente relatório apresenta a análise da execução orçamental do ano de 2025, comparando com o exercício anterior (2024), evidenciando a evolução das receitas e despesas, os principais desvios percentuais, bem como os rácios orçamentais e financeiros fundamentais, em conformidade com as normas da contabilidade pública municipal.

11. Síntese Global

Indicador	2025 (€)	2024 (€)	Δ (€)	Δ (%)
Receita efetiva	31 314 065,66	24 904 656,81	+6 409 408,85	+25,7%
Despesa efetiva	30 675 299,67	26 505 727,35	+4 169 572,32	+15,7%
Saldo efetivo	+638 765,99	-1 601 070,54	+2 239 836,53	

Comentário:

O exercício de 2025 evidencia um equilíbrio orçamental positivo, com superavit de 638,8 mil euros, refletindo uma gestão financeira prudente e eficiente.

12. Análise da Receita

12.1 Receita Total

Rubrica	2025 (€)	2024 (€)	Δ (€)	Δ (%)
Receita corrente	22 577 570,80	21 500 372,57	+1 077 198,23	+5,0%
Receita de capital	8 736 494,86	3 376 178,83	+5 360 316,03	+158,8%

12.2 Estrutura da Receita

- Receita corrente: **72,1%**
- Receita de capital: **27,9%**

Comparação 2024: corrente 86,4%, capital 13,6%

12.3 Receita Corrente

Rubrica	2025 (€)	2024 (€)	Δ (€)	Δ (%)
Receita fiscal	6 815 603,10	6 564 000,36	+251 602,74	+3,8%
Taxas, multas e penalidades	437 116,71	471 933,55	-34 816,84	-7,4%
Rendimentos de propriedade	963 015,07	930 007,46	+33 007,61	+3,5%
Transferências correntes	11 846 957,80	11 328 703,95	+518 253,85	+4,6%
Venda de bens e serviços	2 477 320,80	2 174 299,68	+303 021,12	+13,9%
Outras receitas correntes	37 557,32	31 427,57	+6 129,75	+19,5%

12.4 Receita de Capital

Rubrica	2025 (€)	2024 (€)	Δ (€)	Δ (%)
Venda de bens de investimento	273 063,50	261 601,00	+11 462,50	+4,4%
Transferências e subsídios de capital	8 463 431,36	3 114 577,83	+5 348 853,53	+171,7%

13. Análise da Despesa

13.1 Despesa Total

Rubrica	2025 (€)	2024 (€)	Δ (€)	Δ (%)
Despesa corrente	20 435 741,50	19 740 200,21	+695 541,29	+3,5%
Despesa de capital	10 239 558,17	6 765 527,14	+3 474 031,03	+51,4%
Despesa efetiva	30 675 299,67	26 505 727,35	+4 169 572,32	+15,7%

13.2 Despesa Corrente

Rubrica	2025 (€)	2024 (€)	Δ (€)	Δ (%)
Despesas com pessoal	8 665 231,67	7 900 847,66	+764 384,01	+9,7%
Aquisição de bens e serviços	8 955 847,62	8 962 384,62	-6 537,00	-0,1%
Juros e encargos	239 722,60	242 362,00	-2 639,40	-1,1%
Transferências correntes	2 478 224,38	2 562 683,46	-84 459,08	-3,3%
Subsídios correntes	34 812,01	38 583,82	-3 771,81	-9,8%
Outras despesas correntes	61 903,22	33 338,65	+28 564,57	+85,7%

13.3 Despesa de Capital

Rubrica	2025 (€)	2024 (€)	Δ (€)	Δ (%)
Aquisição de bens de capital	9 444 173,92	6 039 847,53	+3 404 326,39	+56,4%
Transferências de capital	795 384,25	725 679,61	+69 704,64	+9,6%

14. Principais Rácios Orçamentais

Rácio	2025
Peso despesa corrente / despesa total	66,6%
Peso despesa de capital / despesa total	33,4%
Despesas com pessoal / despesa corrente	42,4%
Poupança corrente	2 141 829,30 €
Dependência de transferências	52,5%

15. Rácios Financeiros Completos

Rácio	Fórmula	2025
Autonomia Financeira	Receita própria / Receita total	9,73 M€ / 31,31 M€ = 31,1%
Endividamento	Passivo financeiro / Receita total	491 380,95 € / 31,31 M€ = 1,57%
Serviço da dívida	Juros / Receita corrente	239 722,60 € / 22,58 M€ = 1,06%
Capacidade de investimento	Poupança corrente / Despesa de capital	2,14 M€ / 10,24 M€ = 20,9%
Liquidez imediata	Disponibilidades / Despesa corrente	1,32 M€ / 20,44 M€ = 6,5%
Peso das transferências na receita corrente	Transferências correntes / Receita corrente	11,85 M€ / 22,58 M€ = 52,5%

16. Equilíbrio Orçamental

Art.º 40.º Lei n.º 73/2013 O art.º 40.º do novo Regime Financeiro das Autarquias Locais e Entidades Intermunicipais aprovado pela Lei n.º 73/2013 de 3.set. define a regra de equilíbrio orçamental nos seguintes termos:

"2 - ...a receita corrente bruta cobrada deve ser pelo menos igual à despesa corrente acrescida das amortizações médias de empréstimos de médio e longo prazo."

Para cálculo das amortizações médias de empréstimos considera-se:

- Nos novos empréstimos:

"...o montante correspondente à divisão do capital contraído pelo número de anos do contrato, independentemente do seu pagamento efetivo." (n.º 4 do art.º 40.º)

- Nos empréstimos já existentes quando da entrada em vigor da lei:

"...o montante correspondente à divisão do capital em dívida à data da entrada em vigor da presente lei pelo número de anos de vida útil remanescente do contrato" (art.º 83.º)

Demonstração do cumprimento da regra de equilíbrio orçamental:

Receita corrente 2025 = 22.577.570,80 €

Despesa corrente 2025 = 20.435.741,50 €

Saldo corrente = 2.141.829,30 €

Amortizações médias empréstimos de médio e longo prazo = 633.651,22 €

Margem = + 1.508.178,08 €

DOCUMENTOS DE PRESTAÇÃO DE CONTAS

DOCUMENTOS DE PRESTAÇÃO DE CONTAS 2025

	DESIGNAÇÃO	SNC-AP	Documento TC
	A - DEMONSTRAÇÕES FINANCEIRAS		
	Balanço	NCP1	A1
	Demonstração de Resultados por Natureza	NCP1	A1
	Demonstração das Alterações no Património Líquido	NCP1	A1
	Demonstração de Fluxos de Caixa	NCP1	A1
	Anexo às Demonstrações Financeiras	NCP1	A1
	Anexo III – Custo com Empréstimos Obtidos	NCP1	A1
	B - DEMONSTRAÇÕES ORÇAMENTAIS		
	Demonstração do Desempenho Orçamental	NCP26	A1
	Demonstração da Execução Orçamental da Receita	NCP26	A1
	Demonstração da Execução Orçamental da Despesa	NCP26	A1
	Demonstração da Execução do Plano Plurianual de Investimentos	NCP26	A1
	Demonstração da Execução do Plano das Atividades mais Relevantes		
	Anexo às Demonstrações Orçamentais		
	Anexo I – Alterações Orçamentais da Receita	NCP26	A1
	Anexo II – Alterações Orçamentais da Despesa	NCP26	A1
	Anexo III – Alterações ao PPI	NCP26	A1
	Anexo IV – Operações de Tesouraria	NCP26	A1
	Anexo V – Contratação Administrativa – Situação dos Contratos	NCP26	A1
	Anexo VI – Contratação Administrativa – Adjudicação por Tipo de Procedimento	NCP26	A1
	Anexo VII – Transferências e Subsídios – Receita	NCP26	A1
	Anexo VIII – Transferências e Subsídios – Despesa	NCP26	A1
	Certificação Legal de Contas		A1
	C - OUTROS DOCUMENTOS		
	Responsabilidade pelas Demonstrações Financeiras		
	Declaração de Compromissos Plurianuais		
	Declaração de Pagamentos em Atraso		
	Declaração de Recebimentos em Atraso		

A - DEMONSTRAÇÕES FINANCEIRAS

1 – BALANÇO

BALANÇO			
Período			
01/01/2025 a 31/12/2025			
		Valores em €	
Rubricas	Notas	Períodos	
		2025	2024
ATIVO			
Ativo não corrente	5	86 490 116,84	80 519 552,69
Ativos fixos tangíveis	8	84 531 826,70	78 564 506,45
Ativos intangíveis		54 072,53	50 828,63
Participações financeiras		1 904 217,61	1 904 217,61
Ativo corrente		11 028 431,14	12 770 000,00
Inventários	10	70 582,41	64 738,11
Devedores por transferências e subsídios não reembolsáveis		22 760,00	2 932 736,29
Clientes, contribuintes e utentes		497 495,10	286 824,09
Estado e outros entes públicos		63 398,32	80 054,56
Outras contas a receber		5 129 941,44	5 862 138,77
Diferimentos		27 193,68	58 438,99
Caixa e depósitos	1	5 217 060,19	3 485 069,19
Total do Ativo		97 518 547,98	93 289 552,69
PATRIMÓNIO LÍQUIDO			
Património Líquido		79 568 865,45	73 073 951,37
Património/Capital		62 130 198,21	62 130 198,21
Reservas		205 420,30	205 420,30
Resultados transitados	-	11 207 517,84	- 10 657 019,82
Outras variações no Património Líquido		29 435 555,85	21 945 850,70
Resultado líquido do período	-	994 791,07	- 550 498,02
PASSIVO			
Passivo não corrente		13 831 869,26	12 815 932,74
Provisões	15	150 000,00	28 760,30
Financiamentos obtidos		6 240 328,45	5 270 724,58
Diferimentos		6 028 985,18	6 226 572,20
Outras contas a pagar		1 412 555,63	1 289 875,66
Passivo corrente		4 117 813,27	7 399 668,58
Cretores por transferências e subsídios não reembolsáveis		1 491,23	7 199,72
Fornecedores		1 037 193,08	376 016,93
Estado e outros entes públicos		92 093,63	78 862,51
Financiamentos obtidos		502 911,31	490 940,18
Fornecedores de investimentos		515 401,79	17 954,05
Outras contas a pagar		1 764 226,56	2 087 554,19
Diferimentos		204 495,67	4 341 141,00
Total do Passivo		17 949 682,53	20 215 601,32
Total do Capital Próprio e Passivo		97 518 547,98	93 289 552,69

2 – DEMONSTRAÇÃO DE RESULTADOS POR NATUREZA

DEMONSTRAÇÃO DE RESULTADOS POR NATUREZAS

Período
01/01/2025 a 31/12/2025

Valores em €

Rendimentos e Gastos	Notas	Períodos	
		2025	2024
Impostos, contribuições e taxas		7 038 625,82	7 454 692,36
Vendas		18 753,26	34 164,69
Prestações de serviços e concessões		3 439 925,05	3 197 526,24
Transferências e subsídios correntes obtidos		11 804 401,80	11 200 831,56
Custo das mercadorias vendidas, das matérias consumidas e dos inventários transferidos		-	400 401,54
Fornecimentos e serviços externos		9 123 845,31	8 726 708,07
Gastos com pessoal		8 698 336,74	7 835 907,12
Transferências e subsídios concedidos		3 314 154,02	3 355 427,70
Imparidade de dívidas a receber (perdas/reversões)		7 383,23	12 290,54
Provisões (aumentos/reduções)		121 239,70	71 239,70
Outros rendimentos		3 151 671,14	2 045 626,55
Outros gastos		843 175,57	498 529,49
Resultados antes de depreciações e resultados financeiros		2 882 375,98	3 174 816,64
Gastos/reversões de depreciação e amortização		3 758 972,86	3 571 373,96
Resultado Operacional (antes de resultados financeiros)		876 596,88	396 557,32
Juros e rendimentos similares obtidos		89 224,94	80 014,99
Juros e gastos similares suportados		207 419,13	233 955,69
Resultado Antes de Impostos		994 791,07	550 498,02
Imposto sobre o rendimento		-	-
Resultado Líquido do Período		994 791,07	550 498,02

3 – DEMONSTRAÇÃO DAS ALTERAÇÕES AO PATRIMÓNIO LÍQUIDO

DAPL - DEMONSTRAÇÃO DAS ALTERAÇÕES NO PATRIMÓNIO LÍQUIDO

Período
01/01/2025
31/12/2025

Valores em €

Designação	Notas	Património Líquido atribuído aos detentores do Património Líquido da entidade que controla											Interesses que não controlam	Total do património líquido	
		Capital / Património subscrito	Acções (quotas) próprias	Outros instrum. de capital próprio	Prémios de emissão	Reservas	Resultados transitados	Ajustamentos em ativos financeiros	Excedentes de revalorização	Outras vars. no património líquido	Resultado líquido do período	TOTAL			
Posição no início do período	(1)	62 130 198,21	-	-	-	205 420,30	- 10 657 019,82	-	-	-	21 945 850,70	- 550 498,02	73 073 951,37	-	73 073 951,37
Alterações no período		-	-	-	-	-	550 498,02	-	-	7 489 705,15	550 498,02	7 489 705,15	-	7 489 705,15	
Ajustamentos de transição de referencial contabilístico		-	-	-	-	-	-	-	-	-	-	-	-	-	
Alterações de políticas contabilísticas		-	-	-	-	-	-	-	-	-	-	-	-	-	
Correção de erros materiais		-	-	-	-	-	-	-	-	-	-	-	-	-	
Diferenças de conversão de demonstrações financeiras		-	-	-	-	-	-	-	-	-	-	-	-	-	
Realização do excedente de revalorização		-	-	-	-	-	-	-	-	-	-	-	-	-	
Excedentes de revalorização e respetivas variações		-	-	-	-	-	-	-	-	-	-	-	-	-	
Transferências e subsídios de capital		-	-	-	-	-	-	-	-	7 470 605,15	-	7 470 605,15	-	7 470 605,15	
Outras alterações reconhecidas no Património Líquido		-	-	-	-	-	550 498,02	-	-	19 100,00	550 498,02	19 100,00	-	19 100,00	
	(2)	-	-	-	-	-	550 498,02	-	-	7 489 705,15	550 498,02	7 489 705,15	-	7 489 705,15	
Resultado Líquido do Período	(3)	-	-	-	-	-	-	-	-	-	994 791,07	994 791,07	-	994 791,07	
Resultado Integral	(4)=(2)+(3)	-	-	-	-	-	-	-	-	-	444 293,05	6 494 914,08	-	6 494 914,08	
Operações com detentores de capital no período		-	-	-	-	-	-	-	-	-	-	-	-	-	
Subscrições de capital/património		-	-	-	-	-	-	-	-	-	-	-	-	-	
Subscrições de prémios de emissão		-	-	-	-	-	-	-	-	-	-	-	-	-	
Entradas para cobertura de perdas		-	-	-	-	-	-	-	-	-	-	-	-	-	
Outras operações	(5)	-	-	-	-	-	-	-	-	-	-	-	-	-	
Posição fim período	(6)=(1)+(2)+(3)+(5)	62 130 198,21	-	-	-	205 420,30	- 11 207 517,84	-	-	29 435 555,85	- 994 791,07	79 568 865,45	-	79 568 865,45	

DEMONSTRAÇÃO DOS FLUXOS DE CAIXA

Demonstração de Fluxos de Caixa			
Período			
01/01/2025 a 31/12/2025			
Valores em €			
Rubricas	Notas	Períodos	
		2025	2024
Fluxos de Caixa das Atividades Operacionais			
Recebimentos de clientes		2 477 320,80	2 174 299,68
Recebimentos de contribuintes		6 815 603,10	6 564 000,36
Recebimentos de transferências e subsídios correntes		11 846 957,80	11 328 703,95
Recebimentos de utentes		437 116,71	472 988,55
Pagamentos a fornecedores	-	8 955 847,62	8 962 384,62
Pagamentos ao pessoal	-	8 665 231,67	7 900 847,66
Pagamentos a contribuintes / Utentes		-	-
Pagamentos de transferências e subsídios	-	3 308 420,64	3 326 946,89
Pagamentos de prestações sociais		-	-
Caixa Gerada pelas Operações		647 498,48	349 813,37
Recebimento do imposto sobre o rendimento		-	-
Pagamento do imposto sobre o rendimento		-	-
Outros recebimentos		417 547,52	492 827,04
Outros pagamentos	-	330 243,41	264 809,70
Fluxos de Caixa das Atividades Operacionais (a)		734 802,59	577 830,71
Fluxos de Caixa das Atividades de Investimento			
Pagamentos respeitantes a:			
Ativos fixos tangíveis	-	9 438 357,42	6 039 847,53
Ativos intangíveis	-	5 816,50	-
Propriedades de investimento		-	-
Investimentos financeiros		-	-
Outros ativos		-	-
Recebimentos Provenientes de:			
Ativos fixos tangíveis		273 063,50	261 601,00
Ativos intangíveis		-	-
Propriedades de investimento		863 501,92	842 841,08
Investimentos financeiros		-	-
Outros ativos		-	-
Subsídios ao investimento		6 725 003,36	1 803 666,09
Transferências de capital		1 738 428,00	1 310 911,74
Juros e rendimentos similares		-	-
Dividendos		99 513,15	87 166,38
Fluxos de Caixa das Atividades de Investimento (b)		255 336,01	1 733 661,24
Fluxos de Caixa das Atividades de Financiamento			
Recebimentos Provenientes de:			
Financiamentos obtidos		1 472 955,95	1 684 793,54
Realizações de capital e de outros instrumentos de capital		-	-
Cobertura de prejuízos		-	-
Doações		-	-
Outras operações de financiamento		-	-
Pagamentos respeitantes a:			
Financiamentos obtidos	-	491 380,95	510 485,79
Juros e gastos similares	-	239 722,60	242 362,00
Dividendos		-	-
Reduções de capital e de outros instrumentos de capital		-	-
Outras operações de financiamento		-	-
Fluxos de Caixa das Atividades de Financiamento (c)		741 852,40	931 945,75
Variação de caixa e seus equivalentes (a+b+c)		1 731 991,00	223 884,78
Efeito das diferenças de câmbio		-	-
Caixa e seus equivalentes no início do período		3 485 069,19	3 710 008,97
Caixa e seus equivalentes no fim do período		5 217 060,19	3 485 069,19
Conciliação entre Caixa e os seus Equivalentes e Saldo de Gerência			
Caixa e seus equivalentes no início do período		3 485 069,19	3 710 008,97
- Equivalentes a caixa no início do período		-	-
+ Parte do saldo de gerência que não constitui equivalentes de caixa		-	-
- Variações cambiais de caixa no início do período		-	-
Saldo da Gerência Anterior		-	-
De execução orçamental		2 161 179,44	2 587 942,23
De operações de tesouraria		1 323 889,75	1 122 066,74
Caixa e seus equivalentes no fim do período		5 217 060,19	3 485 069,19
- Equivalentes a caixa no fim do período	-	127 774,31	-
+ Parte do saldo de gerência que não constitui equivalentes de caixa		127 774,31	-
- Variações cambiais de caixa no fim do período		-	-
Saldo para a Gerência Seguinte		-	-
De execução orçamental		3 785 660,11	2 161 179,44
De operações de tesouraria		1 431 400,08	1 323 889,75

5 – ANEXO ÀS DEMONSTRAÇÕES FINANCEIRAS

Nota 1 – Identificação da entidade, período de relato e referencial contabilístico

Município de Albergaria-a-Velha

A informação relativa à entidade, o período de relato e o referencial contabilístico adotado na preparação das demonstrações financeiras encontra-se no Relatório de Gestão.

De seguida, apresenta-se a desagregação dos saldos de caixa e seus equivalentes.

Desagregação de Caixa e Depósitos		
Período	2025/01/01 a 2025/12/31	
	<i>Valores em €</i>	
Conta	2025	2024
Caixa	5 584,32	5 389,05
Depósitos à ordem	5 211 475,87	3 479 680,14
Depósitos no Tesouro	-	-
Depósitos bancários	5 211 475,87	3 479 680,14
Depósitos a prazo	-	-
Depósitos consignados		
Depósitos de garantias e cauções		
Total de caixa e depósitos	5 217 060,19	3 485 069,19

Nota 2 – Principais políticas contabilísticas, alterações nas estimativas contabilísticas e erros

As demonstrações financeiras foram elaboradas de acordo com o Sistema de Normalização Contabilístico para as Administrações Públicas (SNC-AP), aprovado pelo Decreto-Lei n.º 192/2015, de 11 de Setembro, e foram aplicados os requisitos das Normas de Contabilidade Pública (NCP).

Nota 3 - No decurso do exercício foram efetuadas correções contabilísticas reconhecidas nas contas 688 – Outros gastos e perdas e 788 – Outros rendimentos e ganhos. Estas correções não foram registadas na conta 59 – Resultados transitados, por não se tratarem de erros materialmente relevantes de exercícios anteriores nem de alterações retrospectivas de políticas contabilísticas, mas sim de ajustamentos identificados no período corrente, resultantes de informação adicional entretanto obtida e/ou da revisão de estimativas contabilísticas.

Assim, em conformidade com o princípio da especialização dos exercícios e com as normas contabilísticas aplicáveis ao setor público (nomeadamente o SNC-AP), tais efeitos foram reconhecidos em resultados do período, através das contas 688 e 788, refletindo adequadamente o desempenho económico-financeiro do exercício.

Ativos Fixos Tangíveis e Propriedades de Investimento

Todos os bens do ativo fixo tangível e propriedades de investimento foram mensurados pelo seu custo.

Existem alguns imóveis pertencentes ao Município e sobre o seu controle sujeitos a registo na Conservatória do registo Predial, cuja inscrição não está concretizada. O Município continua a desenvolver diligências no sentido da sua regularização gradual.

Ativos Intangíveis

Todos os bens do ativo intangível foram mensurados pelo seu custo.

Participações Financeiras

As participações financeiras foram mensuradas pelo seu custo.

Depreciações e Amortizações

As depreciações e amortizações correspondem à desvalorização normal dos ativos fixos, decorrentes do gasto com a sua utilização, sendo o método das quotas constantes (ou da linha reta) aquele que foi utilizado, considerando a vida útil de referência que consta do Classificador Complementar 2 (CC2).

Contas a Receber

As contas a receber de clientes e outros devedores são reconhecidas ao justo valor.

Inventários

O registo de inventários foi efetuado pelo custo de aquisição. O sistema de inventário adotado é o permanente, mensurado ao custo médio ponderado.

Nota 3 – Ativos Intangíveis

Em 2025, o movimento ocorrido na quantia escriturada dos ativos intangíveis, encontra-se nos quadros seguintes.

Ativos Intangíveis - Variação das Amortizações e Perdas por Imparidades Acumuladas									
Período									
01/01/2025									
31/12/2025									
	Início do Período				Final do Período				Valores em €
	Quantia bruta	Depreciações Acumuladas	Perdas por	Quantia Escriturada	Quantia bruta	Depreciações Acumuladas	Perdas por	Quantia Escriturada	
	[2]	[3]	[4]	[5]=[2]-[3]-[4]	[6]	[7]	[8]	[9]=[6]-[7]-[8]	
Ativos intangíveis de domínio público, património histórico, artístico e cultural	-	-	-	-	-	-	-	-	
Goodwill	-	-	-	-	-	-	-	-	
Projetos de desenvolvimento	-	-	-	-	-	-	-	-	
Programas de computador e sistemas de informação	402 300,01	397 964,36	-	4 335,65	408 068,71	400 489,16	-	7 579,55	
Propriedade industrial e intelectual	-	-	-	-	-	-	-	-	
Outros	185 777,60	185 777,60	-	-	185 777,60	185 777,60	-	-	
Ativos intangíveis em curso	46 492,98	-	-	46 492,98	46 492,98	-	-	46 492,98	
Total	634 570,59	583 741,96	-	50 828,63	640 339,29	586 266,76	-	54 072,53	

AI - QUANTIA ESCRITURADA E MOVIMENTOS DO PERÍODO										
Período										
01/01/2025										
31/12/2025										
Designação	Quantia escriturada inicial	Variações								Quantia escriturada final
		Adições	Tranferências interna	Revalorizações	Reversões de perdas por	Perdas por imparidade	Amortizações por período	Diferenças cambiais	Diminuições	
Ativos intangíveis de domínio público, património histórico, artístico e cultural	-	-	-	-	-	-	-	-	-	-
Goodwill	-	-	-	-	-	-	-	-	-	-
Projetos de desenvolvimento	-	-	-	-	-	-	-	-	-	-
Programas de computador e sistemas de informação	4 335,65	5 768,70	-	-	-	-	2 524,80	-	-	7 579,55
Propriedade industrial e intelectual	-	-	-	-	-	-	-	-	-	-
Outros	-	-	-	-	-	-	-	-	-	-
Ativos intangíveis em curso	46 492,98	-	-	-	-	-	-	-	-	46 492,98
Total	50 828,63	5 768,70	-	-	-	-	- 2 524,80	-	-	54 072,53

Ativos Intangíveis - Desagregação das Adições

Período
01/01/2025
31/12/2025

Valores em €

Designação	Adições									Total
	Internas	Compra	Cessão	Transferência ou troca	Doação, herança, legado/perdido a favor do estado	Dação em pagamento	Locação financeira	Fusão, cisão, reestruturação	Outras	
Ativos intangíveis de domínio público, património histórico, artístico e cultural	-	-	-	-	-	-	-	-	-	-
Goodwill	-	-	-	-	-	-	-	-	-	-
Projetos de desenvolvimento	-	-	-	-	-	-	-	-	-	-
Programas de computador e sistemas de informação	-	5 768,70	-	-	-	-	-	-	-	5 768,70
Propriedade industrial e intelectual	-	-	-	-	-	-	-	-	-	-
Outros	-	-	-	-	-	-	-	-	-	-
Ativos intangíveis em curso	-	-	-	-	-	-	-	-	-	-
Total	-	5 768,70	-	-	-	-	-	-	-	5 768,70

Nota 4 – Acordos de Concessão de Serviços

Uma das derrogações às normas previstas na NCP 4 (acordos de concessão de serviços: concedente), tem a ver com os acordos de concessão celebrados entre o Município e o concessionário, que carecem de uma interpretação jurídica e da obtenção de informação financeira não disponível, no sentido de determinar se os mesmos estão ao abrigo da NCP 4. Com maior relevância existem as rendas de concessão da rede de distribuição de energia elétrica em baixa, da qual o município usufrui de um rendimento, mas que para o qual não tem um inventário do objeto da concessão. Verifica-se ainda a existência da atribuição inicial associada à criação da sociedade Águas da Região de Aveiro, S.A., o Município de Albergaria-a-Velha teve direito a uma retribuição inicial que ascende a 8.812.684,61 €, relevado em rendimentos a reconhecer.

O contrato de gestão vigora por 50 anos, pelo que o Município já reconheceu proveitos: em anos anteriores no valor de 2.687.868,78 €, e no exercício em apreço 176.253,69 €. Existem rendimentos a reconhecer em exercícios futuros no valor de 5.948.562,14 €. Estes valores poderão estar sujeitos a ajustamentos uma vez que o EVEF da entidade se encontra em reavaliação, pelo que tendo em consideração a informação disponível, nomeadamente, os últimos cenários do EVEF, consideramos prudente manter a atual contabilização de apenas 66,5% da retribuição prevista no EVEF inicial. O Município não detém informação financeira que permita um correto enquadramento do inventário e/ou reconhecimento desta situação no âmbito das normas do SNC-AP.

Nota 5 – Ativos Fixos Tangíveis

Os bens do ativo fixo tangível estão mensurados pelo seu custo de aquisição e o gasto de depreciação dos ativos inicia quando fica disponível para uso e cessa quando o ativo é desreconhecido. A Autarquia utiliza o método das quotas constantes para calcular as depreciações.

Em 2025, o movimento ocorrido na quantia escriturada dos ativos fixos tangíveis encontra-se nos quadros seguintes.

Ativos Fixos Tangíveis - Variações do Período e Perdas por Imparidades Acumuladas

Período
01/01/2025
31/12/2025

Valores em €

Rubricas	Início do Período				Final do Período			
	Quantia bruta	Depreciações Acumuladas	Perdas por	Quantia Escriturada	Quantia bruta	Depreciações Acumuladas	Perdas por	Quantia Escriturada
	[2]	[3]	[4]	[5]=[2]-[3]-[4]	[6]	[7]	[8]	[9]=[6]-[7]-[8]
Bens de domínio público, património histórico, artístico e cultural								
Terrenos e recursos naturais	1 112 049,18	-	-	1 112 049,18	1 112 823,18	-	-	1 112 823,18
Edifícios e outras construções	4 604 483,32	3 200 980,05	-	1 403 503,27	4 618 340,70	3 362 950,42	-	1 255 390,28
Infraestruturas	57 877 866,98	44 337 126,07	-	13 540 740,91	59 728 550,21	45 792 430,22	-	13 936 119,99
Património histórico, artístico e cultural	118 623,23	-	-	118 623,23	126 123,23	-	-	126 123,23
Outros	-	-	-	-	-	-	-	-
Bens de domínio público em curso	1 475 610,34	-	-	1 475 610,34	2 250 927,73	-	-	2 250 927,73
Ativos fixos em concessão								
Terrenos e recursos naturais	-	-	-	-	-	-	-	-
Edifícios e outras construções	-	-	-	-	-	-	-	-
Infraestruturas	-	-	-	-	-	-	-	-
Património histórico, artístico e cultural	-	-	-	-	-	-	-	-
Ativos fixos em concessão em curso	-	-	-	-	-	-	-	-
Outros ativos fixos tangíveis								
Terrenos e recursos naturais	19 316 414,63	-	-	19 316 414,63	19 763 947,45	-	-	19 763 947,45
Edifícios e outras construções	62 673 737,46	23 983 910,64	-	38 689 826,82	65 310 477,71	25 557 997,47	-	39 752 480,24
Equipamento básico	5 438 505,62	3 953 636,07	-	1 484 869,55	5 739 030,88	4 218 124,36	-	1 520 906,52
Equipamento de transporte	1 494 211,14	1 335 690,33	-	158 520,81	1 701 097,14	1 405 531,14	-	295 566,00
Equipamento administrativo	1 640 309,35	1 445 280,04	-	195 029,31	2 035 357,58	1 515 174,59	-	520 182,99
Equipamentos biológicos	-	-	-	-	-	-	-	-
Outros	2 556 280,29	2 062 357,59	-	493 922,70	2 651 188,83	2 219 130,45	-	432 058,38
Ativos fixos tangíveis em curso	575 395,70	-	-	575 395,70	3 565 300,71	-	-	3 565 300,71
Total	158 883 487,24	80 318 980,79	-	78 564 506,45	168 603 165,35	84 071 338,65	-	84 531 826,70

Ativos Fixos Tangíveis - Quantia Escriturada e Movimentos Anuais

Período
01/01/2025
31/12/2025

Ativos Fixos Tangíveis	Quantia escriturada inicial	Variações no período							Quantia escriturada final	
		Adições	Transferências internas à entidade	Revalorizações	Reversões de perdas por	Perdas por imparida	Depreciações do período	Diferenças cambiais		Diminuições
Bens de domínio público, património histórico, artístico e cultural										
Terrenos e recursos naturais	1 112 049,18	774,00	-	-	-	-	-	-	-	1 112 823,18
Edifícios e outras construções	1 403 503,27	13 857,38	-	-	-	-	161 970,37	-	-	1 255 390,28
Infraestruturas	13 540 740,91	-	1 850 683,23	-	-	-	-	1 455 304,15	-	13 936 119,99
Património histórico, artístico e cultural	118 623,23	7 500,00	-	-	-	-	-	-	-	126 123,23
Outros	-	-	-	-	-	-	-	-	-	-
Bens de domínio público em curso	1 475 610,34	2 654 302,62	- 1 850 683,23	-	-	-	-	-	28 302,00	2 250 927,73
Ativos fixos em concessão	-	-	-	-	-	-	-	-	-	-
Terrenos e recursos naturais	-	-	-	-	-	-	-	-	-	-
Edifícios e outras construções	-	-	-	-	-	-	-	-	-	-
Infraestruturas	-	-	-	-	-	-	-	-	-	-
Património histórico, artístico e cultural	-	-	-	-	-	-	-	-	-	-
Ativos fixos em concessão em curso	-	-	-	-	-	-	-	-	-	-
Outros ativos fixos tangíveis	-	-	-	-	-	-	-	-	-	-
Terrenos e recursos naturais	19 316 414,63	669 048,08	-	-	-	-	-	-	221 515,26	19 763 947,45
Edifícios e outras construções	38 689 826,82	1 248 750,00	1 387 990,25	-	-	-	1 574 086,83	-	-	39 752 480,24
Equipamento básico	1 484 869,55	301 098,02	-	-	-	-	265 061,05	-	-	1 520 906,52
Equipamento de transporte	158 520,81	206 886,00	-	-	-	-	69 840,81	-	-	295 566,00
Equipamento administrativo	195 029,31	422 741,63	-	-	-	-	70 356,13	-	27 231,82	520 182,99
Equipamentos biológicos	-	-	-	-	-	-	-	-	-	-
Outros	493 922,70	97 970,40	-	-	-	-	159 828,72	-	6,00	432 058,38
Ativos fixos tangíveis em curso	575 395,70	4 377 895,26	- 1 387 990,25	-	-	-	-	-	-	3 565 300,71
Total	78 564 506,45	10 000 823,39	-	-	-	-	- 3 756 448,06	-	- 277 055,08	84 531 826,70

Ativos Fixos Tangíveis - Desagregação das Adições

Período
01/01/2025
31/12/2025

Ativos Fixos Tangíveis	Adições										Total	
	Internas	Compra	Cessão	Transferência ou troca	Expropriação	Doação, herança, legado ou	Dação em pagamento	Locação financeira	Fusão, cisão, reestruturação	Outras		
Bens de domínio público, património histórico, artístico e cultural	-	-	-	-	-	-	-	-	-	-	-	-
Terrenos e recursos naturais	-	774,00	-	-	-	-	-	-	-	-	-	774,00
Edifícios e outras construções	-	-	-	-	-	-	-	-	-	13 857,38	-	13 857,38
Infraestruturas	-	-	-	-	-	-	-	-	-	-	-	-
Património histórico, artístico e cultural	-	7 500,00	-	-	-	-	-	-	-	-	-	7 500,00
Outros	-	-	-	-	-	-	-	-	-	-	-	-
Bens de domínio público em curso	-	384 852,27	-	-	-	-	-	-	-	2 269 450,35	-	2 654 302,62
Ativos fixos em concessão	-	-	-	-	-	-	-	-	-	-	-	-
Terrenos e recursos naturais	-	-	-	-	-	-	-	-	-	-	-	-
Edifícios e outras construções	-	-	-	-	-	-	-	-	-	-	-	-
Infraestruturas	-	-	-	-	-	-	-	-	-	-	-	-
Património histórico, artístico e cultural	-	-	-	-	-	-	-	-	-	-	-	-
Ativos fixos em concessão em curso	-	-	-	-	-	-	-	-	-	-	-	-
Outros ativos fixos tangíveis	-	-	-	-	-	-	-	-	-	-	-	-
Terrenos e recursos naturais	-	226 690,45	-	-	-	-	-	-	-	442 357,63	-	669 048,08
Edifícios e outras construções	-	1248 750,00	-	-	-	-	-	-	-	-	-	1248 750,00
Equipamento básico	-	297 395,55	-	-	-	-	-	-	-	3 702,47	-	301098,02
Equipamento de transporte	-	206 886,00	-	-	-	-	-	-	-	-	-	206 886,00
Equipamento administrativo	-	422 697,4	-	-	-	-	-	-	-	12,89	-	422 741,63
Equipamentos biológicos	-	-	-	-	-	-	-	-	-	-	-	-
Outros	-	97 970,40	-	-	-	-	-	-	-	-	-	97 970,40
Ativos fixos tangíveis em curso	-	630 051,04	-	-	-	-	-	-	-	3 747 844,22	-	4 377 895,26
Total	-	3 523 489,45	-	-	-	-	-	-	-	6 477 333,94	-	10 000 823,39

Ativos Fixos Tangíveis - Desagregação das Diminuições

Período
01/01/2025
31/12/2025

Valores em €

Ativos Fixos Tangíveis	Diminuições					
	Alienação a título oneroso	Transferência ou troca	Devolução ou reversão	Fusão, cisão, reestrutu	Outras	Total
Bens de domínio público, património histórico, artístico e cultural						
Terrenos e recursos naturais	-	-	-	-	-	-
Edifícios e outras construções	-	-	-	-	-	-
Infraestruturas	-	-	-	-	-	-
Património histórico, artístico e cultural	-	-	-	-	-	-
Outros	-	-	-	-	-	-
Bens de domínio público em curso	-	28 302,00	-	-	-	28 302,00
Ativos fixos em concessão						
Terrenos e recursos naturais	-	-	-	-	-	-
Edifícios e outras construções	-	-	-	-	-	-
Infraestruturas	-	-	-	-	-	-
Património histórico, artístico e cultural	-	-	-	-	-	-
Ativos fixos em concessão em curso	-	-	-	-	-	-
Outros ativos fixos tangíveis						
Terrenos e recursos naturais	- 73 834,74	-	-	-	147 680,52	221 515,26
Edifícios e outras construções	-	-	-	-	-	-
Equipamento básico	-	-	-	-	572,76	572,76
Equipamento de transporte	-	-	-	-	-	-
Equipamento administrativo	-	-	-	-	27 693,40	27 693,40
Equipamentos biológicos	-	-	-	-	-	-
Outros	-	-	-	-	3 061,86	3 061,86
Ativos fixos tangíveis em curso	-	-	-	-	-	-
Total	- 73 834,74	- 28 302,00	-	-	- 179 008,54	- 281 145,28

Nota 6 - Locações

A 31 de Dezembro de 2025, o Município de Albergaria-a-Velha não detém qualquer contrato em regime de locação financeira.

Nota 7 – Custos de Empréstimos Obtidos

Informação no ANEXO 3.

Nota 8 – Propriedades de Investimento

Não existem propriedades de investimento.

Nota 9 – Imparidade de Ativos

Imparidade de Ativos

2025

Classes	Quantia Bruta	Perdas por Imparidade Acumulada	Reversão de Imparidades	Quantia Recuperável
Depósitos à ordem	5 083 701,56	-	-	5 083 701,56
Outros depósitos	127 774,31	-	-	127 774,31
Outros instrumentos financeiros a curto prazo	-	-	-	-
Devedores e credores por transferências, subsídios e empréstimos bonificados	21 268,77	-	-	21 268,77
Clientes, contribuintes e utentes	515 342,90	61 095,19	43 247,39	497 495,10
Fornecedores	1 037 193,08	-	-	1 037 193,08
Pessoal	-	-	-	-
Acionistas/sócios/associados	-	-	-	-
Outras contas a receber e a pagar	1 437 757,46	-	-	1 437 757,46
Inventários estratégicos e bens a transferir	-	-	-	-
Mercadorias	-	-	-	-
Matérias-primas, subsidiárias e de consumo	70 582,41	-	-	70 582,41
Produtos acabados e intermédios	-	-	-	-
Subprodutos, desperdícios, resíduos e refugos	-	-	-	-
Produtos e trabalhos em curso	-	-	-	-
Ativos biológicos	-	-	-	-
Adiantamentos por conta de compras	-	-	-	-
Investimentos financeiros	1 904 217,61	-	-	1 904 217,61
Propriedades de investimento	-	-	-	-
Ativos fixos tangíveis	78 715 598,26	-	-	78 715 598,26
Ativos intangíveis	7 579,55	-	-	7 579,55
Investimentos em curso	5 862 721,42	-	-	5 862 721,42
Ativos não correntes detidos para venda	-	-	-	-
Total	94 783 737,33	61 095,19	43 247,39	94 765 889,53

Nota 10 - Inventários

O inventário é determinado ao custo médio ponderado. Apresenta-se de seguida o quadro com a informação dos valores da conta de inventários e os movimentos do período.

INVENTÁRIOS - MOVIMENTOS DO PERÍODO

Período de 2025/01/01 a 2025/12/31

Valores em €

Rubrica	Quantia escriturada inicial	Movimentos do período						Quantia escriturada final	
		Compras líquidas	Consumos /gastos	Variações nos inventários da produção	Perdas por imparidade	Reversões de perdas por imparidade	Outras reduções de inventários		Outros aumentos de inventários
	(1)	(2)	(3)	(4)	(5)	(6)	(7)	(8)	(9)=(1)+(2)-(3)-/(4)-(5)+(6)- (7)+(8)
Mercadorias	-	-	-	-	-	-	-	-	-
Matérias-primas, subsidiárias e de consumo	64 738,11	468 710,82	462 866,52	-	-	-	-	-	70 582,41
Produtos acabados e intermédios	-	-	-	-	-	-	-	-	-
Subprodutos, desperdícios, resíduos e refugos	-	-	-	-	-	-	-	-	-
Produtos e trabalhos em curso	-	-	-	-	-	-	-	-	-
Total	64 738,11	468 710,82	462 866,52	-	-	-	-	-	70 582,41

Nota 11 – Agricultura

Não aplicável

Nota 12 – Contratos de Construção

Não aplicável

Nota 13 – Rendimentos de Transações com Contraprestação

Rendimentos de Transações com Contraprestações

Período
01/01/2025
31/12/2025

Valores em €

Tipos de Rendimento	Rendimentos do Período Reconhecido em		Quantias por Receber		Adiantamentos Recebidos
	Resultados	Património Líquido	Início do Período	Final do Período	
704 Taxas, multas e outras penalidades					
7043 Taxas específicas das autarquias locais	405 791,71	-	-	-	-
7044 Multas e outras penalidades	17 050,59	-	-	-	-
71 Vendas					
712 Produtos acabados e intermédios	18 753,26	-	-	-	-
72 Prestação de serviços					
7203 Serviços específicos das autarquias locais	1 876 486,92	-	-	-	-
7205 Concessões	863 501,92	-	-	-	-
7206 Vistorias e ensaios	10 620,00	-	-	-	-
7208 Serviços sociais, recreativos, culturais e desporto	442 260,42	-	-	-	-
7299 Outros serviços	70 802,10	-	-	-	-
78 Outros rendimentos					
781 Rendimentos suplementares	3 817,38	-	-	-	-
784 Ganhos em inventários	972,74	-	-	-	-
787 Rendimentos em investimentos não financeiros	303 384,12	-	-	-	-
7881 Correções relativas a períodos anteriores	810 120,48	-	-	-	-
7889 Outros não especificados	50 947,39	-	-	-	-
79 Juros, dividendos e outros rendimentos similares					
79 Juros, dividendos e outros rendimentos similares	89 224,94	-	-	-	-
Total	4 963 733,97	-	-	-	-

Nota 14 – Rendimentos de Transações sem Contraprestação

Rendimentos de Transações sem Contraprestações

Período
01/01/2025
31/12/2025

Valores em €

Tipos de Rendimento	Rendimentos do Período Reconhecido em		Quantias por Receber		Adiantamentos Recebidos
	Resultados	Património Líquido	Início do Período	Final do Período	
701 Impostos Diretos					
70103 Derrama	1 068 805,33	-	-	-	-
70105 Imposto municipal sobre imóveis	2 842 582,97	-	-	-	-
70106 Imposto único de circulação	885 373,62	-	-	-	-
702 Impostos Indiretos					
70208 Impostos indiretos específicos das autarquias locais	7 083,20	-	-	-	-
70210 Imposto municipal sobre as transmissões onerosas de imóveis	1 811 938,40	-	-	-	-
75 Transferências e subsídios correntes obtidos					
75111 Estado	11 591 256,68	-	-	-	-
75112 Serviços e Fundos Autónomos	18 446,36	-	-	-	-
75119 Outras entidades	36 000,00	-	-	-	-
7514 Resto do Mundo	106 134,93	-	-	-	-
7515 Sociedades e quase sociedades não financeiras	19 413,25	-	-	-	-
7519 Outras entidades	7 668,22	-	-	-	-
752 Subsídios correntes	25 482,36	-	-	-	-
76 Reversões					
762 De perdas por imparidade	10 464,57	-	-	-	-
78 Outros rendimentos					
7883 Imputação de subsídios e transferências para investimentos	1 961 095,70	-	-	-	-
Total	20 391 745,59	-	-	-	-

Nota 15 – Provisões, Passivos Contingentes e Ativos Contingentes

Relativamente aos diversos processos judiciais em curso, quer instaurados pelo Município de Oliveira de Azeméis, quer instaurados por outras entidades, foi ajustada a provisão para outros riscos e encargos no valor de 150.000,00 €, que se julga suficiente para fazer face a eventuais indemnizações de processos onde existe um risco significativo de ocorrerem decisões desfavoráveis ao Município.

8.2.27. - MAPA DAS PROVISÕES 2025

2025

CÓDIGO DAS CONTAS	DESCRIÇÃO	SALDO INICIAL	AUMENTO	REDUÇÃO	SALDO FINAL
19	Provisões para Aplicações de Tesouraria	-	-	-	-
219	Provisões para Cobranças Duvidosas	43 247,39	17 847,80	43 247,39	17 847,80
293	Provisões para Riscos e Encargos	28 760,30	121 239,70	-	150 000,00
339	Provisões para Depreciação de Existências	-	-	-	-
419	Provisões para Investimentos Financeiros	-	-	-	-

Nota 16 – Efeitos de Alterações em Taxas de Câmbio

Não aplicável

Nota 17 – Acontecimentos Após a Data de Relato

Os conflitos armados que estão a acontecer entre Israel–Palestina (Gaza e Cisjordânia), que acumula já milhares de mortos, a tensão que se vive envolvendo o Irão, Israel e EUA, a invasão russa contra a Ucrânia, que acabou de completar 4 anos no passado mês de fevereiro, e os conflitos armados em grande escala que estão também a acontecer neste momento no Burkina Faso, Somália, Sudão, Iêmen, Mianmar, Nigéria e Síria, têm naturalmente grandes repercussões impossíveis de quantificar totalmente à data atual, continuando a criar incerteza no futuro e no comportamento da inflação, com todas as consequências que dela advêm. No entanto, pensamos que a prossecução da linha de orientação do Município e o cumprimento dos compromissos contratuais assumidos não estarão em causa, ainda que eventualmente possam existir alguns ajustamentos.

Nota 18 – Instrumentos Financeiros

Os Ativos financeiros foram mensurados ao valor do custo.

ATIVOS FINANCEIROS								
Período		01/01/2025	31/12/2025					
Rubricas	Quantia escriturada inicial	Aumentos			Diminuições			Quantia escriturada final
		Compras	Ganhos de Justo Valor	Outros	Alienações	Perdas de Justo Valor	Outros	
Ativos Financeiros Mensurados ao Custo								
Participações Financeiras	1 904 217,61							1 904 217,61
ADRA - Águas da Região de Aveiro, S.A.	1 114 750,00							1 114 750,00
Municipia - Empresa de Cartografia e Sistemas de Info	4 987,98							4 987,98
ERSUC, S.A.	41 375,00							41 375,00
ADCL - Águas do Centro Litoral, S.A.	265 627,63							265 627,63
FAM - Fundo de Apoio Municipal	477 477,00							477 477,00
Total	1 904 217,61							1 904 217,61

Participações em Entidades Societárias e Não Societárias

Participações em Entidades Societárias

Entidade	Natureza da Entidade	NIPC	Valor Subscrito	Data da Subscrição	%	Valor Contabilizado a 31/12/2025
ADRA - Águas da Região de Aveiro, S.A.	Sociedade Anónima	509107630	1 114 750,00	23/09/2009	6,370%	1 114 750,00
ERSUC - Resíduos Sólidos do Centro, S.A.	Sociedade Anónima	503004405	86 305,00	05/09/1996	1,015%	41 375,00
Município - Empresa de Cartografia e Sistemas de Informação, E.M., S.A.	Empresa Municipal	504475606	5 009,96	15/04/2002	0,150%	4 987,98
AdCL - Águas do Centro Litoral, S.A.	Sociedade Anónima	513606181	237 775,00	01/07/2015	0,590%	265 627,63
Fundo de Apoio Municipal		513319182	477 477,00	25/08/2014	0,110%	477 477,00

Participações em Entidades Não Societárias

Entidade	Natureza da Entidade	NIPC	Valor Subscrito	Data da Subscrição	%	Valor da Quota Anual 2025
ANMP - Associação Nacional de Municípios Portugueses	Associação de Municípios	501627413	N/A	22/02/1985	N/A	5 750,46
Associação de Municípios do Carvoeiro - Vouga	Associação de Municípios	501816267	N/A	22/10/1986	N/A	-
Comunidade Intermunicipal da Região de Aveiro	Comunidade Intermunicipal	508771935	N/A	01/01/2014	N/A	33 657,00
ACF - Associação dos Caminhos de Fátima	Associação de Direito Privado	513836250	N/A	12/02/2016	N/A	4 178,40
FPDCS - Federação Portuguesa do Caminho de Santiago	Associação de Direito Privado	515645478	N/A	17/05/2019	N/A	500,00
Associação Portuguesa de Cidades e Vilas de Cerâmica	Associação de Direito Privado	514874201	N/A	30/11/2022	N/A	800,00

Nota 19 – Benefícios dos Empregados

Os benefícios de empregados de curto prazo incluem salários, ordenados, subsídio de refeição, subsídio de férias e de Natal e quaisquer outras retribuições definidas na lei, ou pelo órgão executivo.

Todo o pessoal ao serviço no Município de Albergaria-a-Velha foi remunerado de acordo com as suas funções durante o exercício. As obrigações decorrentes dos benefícios de curto prazo são reconhecidas como gastos no período em que o trabalho é prestado, numa base não descontada por contrapartida do reconhecimento de um passivo que se extingue com o respetivo pagamento.

De acordo com a legislação laboral aplicável, o direito a férias subsídio de férias relativo ao período, por este coincidir com o ano civil, vence-se em 31 de dezembro de cada ano, sendo somente pago durante o período seguinte, pelo que os gastos correspondentes estão reconhecidos como benefícios de curto prazo e tratados de acordo com o anteriormente referido.

Nota 20 – Divulgações de Partes Relacionadas

Não aplicável

Nota 21 – Relato por Segmentos

Um segmento é uma atividade ou grupo de atividades distinguíveis de uma entidade relativamente às quais é apropriado relatar informação financeira separada com a finalidade de avaliar o desempenho passado dessa mesma entidade para atingir os seus objetivos, e tomar decisões de gestão acerca da futura afetação de recursos.

O Município identifica um único segmento, a atividade autárquica, motivo pelo qual não apresenta relato por segmentos, porque as atividades estão, geograficamente concentradas à área do Município, e não se identificaram objetivos operacionais específicos para as diferentes atividades.

No entanto, tendo em conta, nomeadamente, o aumento das atividades exercidas e as eventuais orientações, na normalização contabilística, para o setor autárquico, poderão vir a ser identificados mais do que um segmento de atividades, aplicando-se, nesse caso, o preconizado na NCP25 (Relato por segmentos).

Nota 22 – Interesses em Outras Entidades

Não aplicável

Nota 23 – Outras Divulgações

1 - Proposta de Aplicação do Resultado Líquido do Exercício 2025

Propõe-se que o resultado líquido do exercício, no montante negativo de 994.791,07 €, seja transferido para Resultados Transitados.

2 - Com a adoção do novo referencial contabilístico do SNC-AP e com a obrigatoriedade de aplicação da NCP 27 – Contabilidade de Gestão, as autarquias locais passam a ter de disponibilizar informação sobre a contabilidade de gestão, informação que complementa o relato financeiro atualmente efetuado pelas autarquias sobre rendimentos e resultados. No entanto, a sua plena implementação é dificultada pelos constrangimentos das aplicações informáticas, e pela aplicação de todos os critérios que ainda não se encontram desenvolvidos, de forma a dar resposta às exigências da contabilidade de gestão.

2 – Contabilidade de Gestão

A contabilidade de gestão destina-se a produzir informação relevante e analítica sobre custos, e sempre que se justifique, sobre rendimentos e resultados, para satisfazer uma variedade de necessidades de informação dos gestores e dirigentes municipais na tomada de decisões. Neste âmbito, o tratamento contabilístico do custo corresponde à reclassificação dos gastos por funções, atividades, programas, objetivos ou outra finalidade de interesse para o Município e utilizadores externos.

O SNC-AP veio estabelecer a base para o desenvolvimento de um sistema de contabilidade de gestão nas Administrações Públicas, definindo os requisitos gerais para a sua apresentação, dando orientações para a sua estrutura e desenvolvimento e prevendo requisitos mínimos para o seu conteúdo e divulgação.

No cumprimento do estipulado na NCP 27, o Município de Albergaria-a-Velha organizou o seu plano de contas de forma a conseguir obter os gastos diretos de cada unidade orgânica.:

Gastos por Funções	
<i>Valores em €</i>	
Funções	2025
Função Administração Geral	1 045 877,70
Função Proteção Civil e Luta Contra Incêndios	694 617,79
Função Educação	1 896 046,73
Função Saúde	142 704,06
Função Ação Social	583 632,68
Função Habitação	73 735,49
Função Ordenamento do Território	267 019,02
Função Resíduos Sólidos	1 656 102,94
Função Proteção do Meio Ambiente e Conservação da Natureza	310 795,10
Função Cultura	1 643 641,10
Função Desporto, Recreio e Lazer	1 711 535,39
Função Indústria e Energia	288 025,23
Função Transportes Rodoviários	132 929,27
Função Mercados e Feiras	160 558,65
Turismo	645 912,47
Outras Funções	233 037,25
Total	11 486 170,87

Anexo 3 – Empréstimos Bancários Obtidos

Inventário dos bens, direitos e obrigações patrimoniais e a respetiva avaliação

Para efeitos de apreciação e avaliação do inventário dos bens, direitos e obrigações patrimoniais do Município de Albergaria-a-Velha em 2025, e na medida em que este inventário corresponde a uma listagem com cerca de 1255 páginas, e 37549 fichas individuais de ativos, apresenta-se de seguida, em alternativa, a respetiva informação de forma sucinta, sem prejuízo da possibilidade de consulta dos respetivos processos, para a qual os serviços municipais disponibilizam o apoio que se mostre necessário.

As peças constantes deste relatório e contas, designadamente o balanço, demonstração de resultados e mapas referentes aos ativos fixos tangíveis, intangíveis e financeiros, permitem uma leitura complementar e melhor enquadramento da informação do inventário dos ativos municipais e respetiva valorização.

O inventário dos bens, direitos e obrigações patrimoniais e a respetiva avaliação encontra-se registado no aplicativo SNP – AIRC do Município de Albergaria-a-Velha e é composto por 37549 fichas individuais de ativos, conforme informação constante no seguinte quadro:

Nº de Ativos por Classe

Tipo de Ativos		Nº de Ativos em 2025
414	Investimentos noutras entidades	6
430	Bens de domínio público, património histórico, artístico e cultural	532
431	Terrenos e recursos naturais	413
432	Edifícios e outras construções	385
433	Equipamento básico	22901
434	Equipamento de transporte	150
435	Equipamento administrativo	6225
437	Outros ativos fixos tangíveis	6445
443	Programas de computador e sistemas de informação	441
446	Outros ativos intangíveis	4
453	Ativos fixos tangíveis em curso	46
454	Ativos intangíveis em curso	1
Total		37549

B - DEMONSTRAÇÕES ORÇAMENTAIS

1 – Demonstração do Desempenho Orçamental

DDORC - Demonstração do desempenho orçamental do período findo em 31 de Dezembro de 2025								
RUBRICA RECEBIMENTOS		FONTES DE FINANCIAMENTO (n)						(n-1)
		RP	RG	UE	EMPR	FUNDOS ALHELOS	TOTAL	
	Saldo da gerência anterior	1693 580,79	-	467 598,65	-	1323 889,75	3 485 069,19	3 710 008,97
	Operações Orçamentais [1]	1693 580,79	-	467 598,65	-	-	2 811 79,44	2 587 942,23
	Devolução do saldo oper. Orçamentais	-	-	-	-	-	-	-
	Recebimento do saldo devolvido por terceiras entidades	-	-	-	-	-	-	-
	Operações de tesouraria [A]	-	-	-	-	1323 889,75	1323 889,75	1 122 066,74
	Receita corrente	22 427 18,87	-	50 450,93	-	-	22 577 570,80	21 500 372,57
R1	Receita Fiscal	6 815 603,10	-	-	-	-	6 815 603,10	6 564 000,36
R11	Impostos diretos	6 815 603,10	-	-	-	-	6 815 603,10	6 564 000,36
R12	Impostos indiretos	-	-	-	-	-	-	-
R2	Contribuições para sistemas de proteção social e subsistemas de saúde	-	-	-	-	-	-	-
R3	Taxas, multas e outras penalidades	437 16,71	-	-	-	-	437 16,71	471 933,55
R4	Rendimentos de propriedade	963 015,07	-	-	-	-	963 015,07	930 007,46
R5	Transferências e subsídios correntes	11696 506,87	-	50 450,93	-	-	11846 957,80	11 328 703,95
R5.1	Transferências correntes	11696 506,87	-	50 450,93	-	-	11846 957,80	11 328 703,95
R5.11	Administrações Públicas	11669 425,40	-	50 450,93	-	-	11819 876,33	11 297 683,95
R5.111	Administração Central - Estado Português	11613 196,68	-	50 450,93	-	-	11763 647,61	11 100 126,77
R5.112	Administração Central - Outras entidades	30 746,36	-	-	-	-	30 746,36	177 140,98
R5.113	Segurança Social	25 482,36	-	-	-	-	25 482,36	20 416,20
R5.114	Administração Regional	-	-	-	-	-	-	-
R5.115	Administração Local	-	-	-	-	-	-	-
R5.12	Exterior - UE	-	-	-	-	-	-	10 000,00
R5.13	Outras	27 081,47	-	-	-	-	27 081,47	21 020,00
R5.2	Subsídios correntes	-	-	-	-	-	-	-
R6	Venda de bens e serviços	2 477 320,80	-	-	-	-	2 477 320,80	2 174 299,68
R7	Outras receitas correntes	37 557,32	-	-	-	-	37 557,32	31 427,57
	Receita de capital	5 173 979,02	-	3 562 515,84	-	-	8 736 494,86	3 376 178,83
R8	Venda de bens de investimento	273 063,50	-	-	-	-	273 063,50	261 600,00
R9	Transferências e subsídios de capital	4 900 915,52	-	3 562 515,84	-	-	8 463 431,36	3 114 577,83
R9.1	Transferências de capital	4 900 915,52	-	3 562 515,84	-	-	8 463 431,36	3 114 577,83
R9.11	Administrações Públicas	4 900 915,52	-	3 562 515,84	-	-	8 463 431,36	3 114 577,83
R9.111	Administração Central - Estado Português	4 669 924,29	-	3 562 515,84	-	-	8 232 440,13	2 700 152,59
R9.112	Administração Central - Outras entidades	230 991,23	-	-	-	-	230 991,23	414 425,24
R9.113	Segurança Social	-	-	-	-	-	-	-
R9.114	Administração Regional	-	-	-	-	-	-	-
R9.115	Administração Local	-	-	-	-	-	-	-
R9.12	Exterior - UE	-	-	-	-	-	-	-
R9.13	Outras	-	-	-	-	-	-	-
R9.2	Subsídios de capital	-	-	-	-	-	-	-
R10	Outras receitas de capital	-	-	-	-	-	-	-
R11	Reposições não abatidas aos pagamentos	4 139,68	-	-	-	-	4 139,68	28 135,41
	Receita efetiva [2]	27 605 238,57	-	3 712 966,77	-	-	313 18 205,34	24 904 656,81
	Receita não efetiva [3]	-	-	-	1472 955,95	-	1472 955,95	1684 793,54
R12	Receita com ativos financeiros	-	-	-	-	-	-	-
R13	Receita com passivos financeiros	-	-	-	1472 955,95	-	1472 955,95	1684 793,54
	Soma [4]=[1]+[2]+[3]	29 298 818,36	-	4 180 565,42	1472 955,95	-	34 952 340,73	29 077 392,58
	Operações de tesouraria [B]	-	-	-	-	375 850,52	375 850,52	433 294,06

DDORC - Demonstração do desempenho orçamental do período findo em 31 de Dezembro de 2025

RUBRICA PAGAMENTOS		FONTES DE FINANCIAMENTO (n)					TOTAL	(n-1)
		RP	RG	UE	EMPR	FUNDOS ALHEIOS		
	Despesa corrente	20 396 022,83	-	39 7 8,67	-	-	20 435 741,50	19 740 200,21
D1	Despesas com o pessoal	8 665 231,67	-	-	-	-	8 665 231,67	7 900 847,66
D11	Remunerações Certas e Permanentes	6 764 912,76	-	-	-	-	6 764 912,76	6 215 834,34
D12	Abonos Variáveis ou Eventuais	209 810,68	-	-	-	-	209 810,68	159 177,68
D13	Segurança Social	1690 508,23	-	-	-	-	1690 508,23	1525 835,64
D2	Aquisição de bens e serviços	8 916 128,95	-	39 7 8,67	-	-	8 955 847,62	8 962 384,62
D3	Juros e outros encargos	239 722,60	-	-	-	-	239 722,60	242 362,00
D4	Transferências e subsídios correntes	2 518 036,39	-	-	-	-	2 518 036,39	2 601 267,28
D4.1	Transferências correntes	2 478 224,38	-	-	-	-	2 478 224,38	2 562 683,46
D4.11	Administrações Públicas	1027 850,13	-	-	-	-	1027 850,13	1104 380,92
D4.111	Administração Central - Estado Português	-	-	-	-	-	-	-
D4.112	Administração Central - Outras entidades	84 978,27	-	-	-	-	84 978,27	80 804,56
D4.113	Segurança Social	-	-	-	-	-	-	-
D4.114	Administração Regional	-	-	-	-	-	-	-
D4.115	Administração Local	942 871,86	-	-	-	-	942 871,86	1023 576,36
D4.12	Entidades do setor não lucrativo	1307 222,05	-	-	-	-	1307 222,05	1312 658,28
D4.13	Famílias	143 152,20	-	-	-	-	143 152,20	145 644,28
D4.14	Outras	-	-	-	-	-	-	-
D4.2	Subsídios correntes	34 812,01	-	-	-	-	34 812,01	38 583,82
D5	Outras despesas correntes	61903,22	-	-	-	-	61903,22	33 338,65
	Despesa de capital	7 648 454,19	-	1175 544,17	1415 559,81	-	10 239 558,17	6 765 527,14
D6	Aquisição de bens de capital	6 853 069,94	-	1175 544,17	1415 559,81	-	9 444 173,92	6 039 847,53
D7	Transferência e subsídios de capital	795 384,25	-	-	-	-	795 384,25	725 679,61
D7.1	Transferências de capital	795 384,25	-	-	-	-	795 384,25	725 679,61
D7.11	Administrações Públicas	182 079,78	-	-	-	-	182 079,78	205 117,23
D7.111	Administração Central - Estado Português	6 020,78	-	-	-	-	6 020,78	-
D7.112	Administração Central - Outras entidades	-	-	-	-	-	-	-
D7.113	Segurança Social	-	-	-	-	-	-	-
D7.114	Administração Regional	-	-	-	-	-	-	-
D7.115	Administração Local	176 059,00	-	-	-	-	176 059,00	205 117,23
D7.12	Entidades do setor não lucrativo	613 304,47	-	-	-	-	613 304,47	520 532,38
D7.13	Famílias	-	-	-	-	-	-	-
D7.14	Outras	-	-	-	-	-	-	-
D7.2	Subsídios de capital	-	-	-	-	-	-	-
D8	Outras despesas de capital	-	-	-	-	-	-	-
	Despesa efetiva [5]	28 044 477,02	-	1215 262,84	1415 559,81	-	30 675 299,67	26 505 727,35
	Despesa não efetiva [6]	491380,95	-	-	-	-	491380,95	510 485,79
D9	Despesa com ativos financeiros	-	-	-	-	-	-	-
D10	Despesa com passivos financeiros	491380,95	-	-	-	-	491380,95	510 485,79
	Soma [7]=[5]+[6]	28 535 857,97	-	1215 262,84	1415 559,81	-	31166 680,62	27 016 213,14
	Operações de tesouraria [C]	-	-	-	-	268 340,19	268 340,19	23147 105
	Saldo para a gerência seguinte	762 961,39	-	2 965 302,58	57 396,14	1431400,08	5 217 060,19	3 485 069,19
	Operações orçamentais [8] = [4]-[7]	762 961,39	-	2 965 302,58	57 396,14	-	3 785 660,11	2 161 179,44
	Operações de tesouraria [D]=[A]-[B]-[C]	-	-	-	-	1431400,08	1431400,08	1323 889,75
	Saldo global [2] - [5]	-439 238,45	-	2 497 703,93	-1415 559,81	-	642 905,67	-1601070,54
	Despesa primária	27 804 754,42	-	1215 262,84	1415 559,81	-	30 435 577,07	26 263 365,35
	Saldo de capital	-2 474 475,17	-	2 386 971,67	-1415 559,81	-	-1503 063,31	-3 389 348,31
	Saldo primário	-199 516,85	-	2 497 703,93	-1415 559,81	-	882 628,27	-1358 708,54
	Receita total [1] + [2] + [3]	29 298 816,36	-	4 180 565,42	1472 955,95	-	34 952 340,73	29 177 392,58
	Despesa total [5] + [6]	28 535 857,97	-	1215 262,84	1415 559,81	-	31166 680,62	27 016 213,14

Município de Albergaria-a-Velha

2 – Demonstração da Execução Orçamental da Receita

Demonstração de Execução Orçamental da Receita

2025
Valores em €

Rúbrica	Descrição	Previsões corrigidas	Rec. p/ cobrar per. anteriores	Receitas liquidadas	Liquidações anuladas	Receitas cobradas brutas	Reembolsos e Restituições		Receitas cobradas líquidas Períodos Período anteriores corrente			Receita por Cobrar no Final do Período	Grau execução orçamental %
							Emitidos	Pagos	Períodos Anteriores	Período Corrente	Total		
	Receita corrente												
01	Impostos directos	6 827 242,00	-	7 660 647,72	845 044,62	7 660 647,72	845 044,62	845 044,62	-	6 815 603,10	6 815 603,10	-	99,83
0102	Outros	6 827 242,00	-	7 660 647,72	845 044,62	7 660 647,72	845 044,62	845 044,62	-	6 815 603,10	6 815 603,10	-	99,83
010202	Imposto municipal sobre imóveis	2 821 671,00	-	3 023 465,35	-	3 023 465,35	-	-	-	3 023 465,35	3 023 465,35	-	107,15
010203	Imposto único de circulação	817 413,00	-	880 336,36	-	880 336,36	-	-	-	880 336,36	880 336,36	-	107,70
010204	Imposto municipal sobre as transações onerosas de imóveis	1 799 549,00	-	2 553 792,11	845 044,62	2 553 792,11	845 044,62	845 044,62	-	1 708 747,52	1 708 747,52	-	94,95
01020401	Imposto municipal sobre as transações onerosas de imóveis - Artigo 14.º Lei 73/2013	1 724 927,00	-	1 589 979,59	-	1 589 979,59	-	-	-	1 589 979,59	1 589 979,59	-	92,18
01020402	Imposto municipal sobre as transações onerosas de imóveis - Compensação DL 48-A/2024	74 621,00	-	118 767,93	-	118 767,93	-	-	-	118 767,93	118 767,93	-	159,15
01020490	Movimentos da conta 010204 até 23/04/2025	1,00	-	845 044,62	845 044,62	845 044,62	845 044,62	845 044,62	-	-	-	-	-
010205	Derrama	1 388 605,00	-	1 203 053,87	-	1 203 053,87	-	-	-	1 203 053,87	1 203 053,87	-	86,64
010207	Impostos abolidos	3,00	-	-	-	-	-	-	-	-	-	-	-
01020701	Contribuição autárquica	1,00	-	-	-	-	-	-	-	-	-	-	-
01020702	Imposto municipal de sisa	1,00	-	-	-	-	-	-	-	-	-	-	-
01020703	Imposto municipal sobre veículos	1,00	-	-	-	-	-	-	-	-	-	-	-
010299	Impostos directos diversos	1,00	-	-	-	-	-	-	-	-	-	-	-
02	Impostos indirectos	1,00	-	-	-	-	-	-	-	-	-	-	-
0202	Outros	1,00	-	-	-	-	-	-	-	-	-	-	-
020206	Impostos indirectos específicos das autarquias locais	1,00	-	-	-	-	-	-	-	-	-	-	-
04	Taxas, multas e outras penalidades	432 769,00	37 074,11	461 789,12	2 505,44	438 715,15	1 599,44	1 599,44	36 011,93	401 124,78	437 116,71	59 241,08	92,68
0401	Taxas	400 698,00	37 074,11	424 057,67	2 505,44	400 984,70	1 599,44	1 599,44	36 011,93	363 373,33	399 385,26	59 241,08	90,69
040123	Taxas específicas das autarquias locais	400 698,00	37 074,11	424 057,67	2 505,44	400 984,70	1 599,44	1 599,44	36 011,93	363 373,33	399 385,26	59 241,08	90,69
04012301	Mercado e feiras	7 144,00	188,31	29 936,94	29,70	30 084,99	29,70	29,70	12,45	29 862,84	30 055,29	40,26	48,01
04012302	Loteamentos e obras	144 548,00	2 12,00	121 193,13	1 650,70	119 935,13	804,70	804,70	52,00	119 078,43	119 130,43	624,00	82,38
04012303	Ocupação da via pública	5 015,00	30,00	6 061,27	60,00	6 001,27	-	-	-	6 001,27	6 001,27	30,00	118,67
04012307	Arrendamento urbano	1,00	-	-	-	-	-	-	-	-	-	-	-
04012308	Taxa Municipal de Direitos de Passagem	10 447,00	-	12 467,42	494,89	12 467,42	494,89	494,89	-	11 972,53	11 972,53	-	114,60
04012309	Taxa Sobre o Ruído	1,00	-	-	-	-	-	-	-	-	-	-	-
04012310	Licença sobre o Ruído	161,00	-	63,00	-	63,00	-	-	-	63,00	63,00	-	39,13
04012399	Outras	233 381,00	36 643,80	254 335,91	270,15	232 432,89	270,15	270,15	35 767,48	196 395,26	232 162,74	58 546,82	84,15
0401239901	Taxa de depósito da ficha técnica da habitação	158,00	-	90,00	-	90,00	-	-	-	90,00	90,00	-	56,96
0401239902	Taxa pela emissão do certificado de registo	1,00	-	-	-	-	-	-	-	-	-	-	-
0401239903	Taxa de Gestão de Resíduos (TGR)	208 809,00	36 583,80	230 068,65	-	208 165,63	-	-	35 767,48	172 398,15	208 165,63	58 486,82	82,56
0401239906	Publicidade	5 438,00	-	7 083,20	-	7 083,20	-	-	-	7 083,20	7 083,20	-	130,25
0401239907	Utilização da Rede Viária Municipal	1,00	-	-	-	-	-	-	-	-	-	-	-
0401239909	Cemitérios	1,00	-	-	-	-	-	-	-	-	-	-	-
0401239999	Outras	18 973,00	60,00	17 094,06	270,15	17 094,06	270,15	270,15	-	16 823,91	16 823,91	60,00	88,67

Município de Albergaria-a-Velha

Demonstração de Execução Orçamental da Receita

2025

Valores em €

Rúbrica	Descrição	Previsões corrigidas	Rec. p/ cobrar per. anteriores	Receitas liquidadas	Liquidações anuladas	Receitas cobradas brutas	Reembolsos e Restituições		Receitas cobradas liquidadas Períodos Período anteriores corrente			Receta por Cobrar no Final do Período	Grau execução orçamental %
							Emitidos	Pagos	Períodos Anteriores	Período Corrente	Total		
0402	Multas e outras penalidades	32 071,00	-	37 731,45	-	37 731,45	-	-	-	37 731,45	37 731,45	-	117,65
040201	Juros de mora	12 717,00	-	16 211,59	-	16 211,59	-	-	-	16 211,59	16 211,59	-	127,48
040202	Juros compensatórios	3 260,00	-	17 614,86	-	17 614,86	-	-	-	17 614,86	17 614,86	-	540,33
040203	Multas coimas infracções Cód.Estrada rest.legisl.	5 418,00	-	2 835,00	-	2 835,00	-	-	-	2 835,00	2 835,00	-	52,33
040204	Coimas e penalidades por contra-ordenações	874,00	-	1070,00	-	1070,00	-	-	-	1070,00	1070,00	-	122,43
040299	Multas e penalidades diversas	9 802,00	-	-	-	-	-	-	-	-	-	-	-
05	Rendimentos da propriedade	926 484,00	-	963 015,07	-	963 015,07	-	-	-	963 015,07	963 015,07	-	103,94
0502	Juros-Sociedades financeiras	100	-	-	-	-	-	-	-	-	-	-	-
050201	Bancos e outras instituições financeiras	100	-	-	-	-	-	-	-	-	-	-	-
0507	Dividend.partic.lucros socied.quase-soc.não financ.	83 641,00	-	99 513,15	-	99 513,15	-	-	-	99 513,15	99 513,15	-	118,98
050702	Empresas públicas municipais e intermunicipais	8 218,00	-	-	-	-	-	-	-	-	-	-	-
050703	Empresas privadas	75 423,00	-	99 513,15	-	99 513,15	-	-	-	99 513,15	99 513,15	-	131,94
0510	Rendas	842 842,00	-	863 501,92	-	863 501,92	-	-	-	863 501,92	863 501,92	-	102,45
051001	Terrenos	100	-	-	-	-	-	-	-	-	-	-	-
051099	Outros	842 841,00	-	863 501,92	-	863 501,92	-	-	-	863 501,92	863 501,92	-	102,45
06	Transferências correntes	12 705 758,04	1240,00	11906 479,41	38 001,61	11884 959,41	38 001,61	38 001,61	-	11846 957,80	11846 957,80	22 760,00	93,24
0601	Sociedades e quase-sociedades não financeiras	21020,00	1240,00	27 081,47	-	27 081,47	-	-	-	27 081,47	27 081,47	1240,00	128,84
060102	Privadas	21020,00	1240,00	27 081,47	-	27 081,47	-	-	-	27 081,47	27 081,47	1240,00	128,84
0602	Sociedades financeiras	100	-	-	-	-	-	-	-	-	-	-	-
060201	Bancos e outras instituições financeiras	100	-	-	-	-	-	-	-	-	-	-	-
0603	Administração central	12 534 184,57	-	11832 395,58	38 001,61	11832 395,58	38 001,61	38 001,61	-	11794 393,97	11794 393,97	-	94,10
060301	Estado	11462 311,00	-	11650 696,68	37 500,00	11650 696,68	37 500,00	37 500,00	-	11613 196,68	11613 196,68	-	101,32
06030101	Fundo de Equilíbrio Financeiro	5 543 390,00	-	5 543 390,00	-	5 543 390,00	-	-	-	5 543 390,00	5 543 390,00	-	100,00
06030102	Fundo Social Municipal	751969,00	-	751969,00	-	751969,00	-	-	-	751969,00	751969,00	-	100,00
06030103	Participação fixa no IRS	712 909,00	-	712 909,00	-	712 909,00	-	-	-	712 909,00	712 909,00	-	100,00
06030106	Transferência de Competências - Lei n.º50/2018	3 225 395,00	-	3 306 840,00	-	3 306 840,00	-	-	-	3 306 840,00	3 306 840,00	-	102,53
06030107	Participação no IVA - Art. 26.º-A da Lei n.º 73/20	106 151,00	-	106 151,00	-	106 151,00	-	-	-	106 151,00	106 151,00	-	100,00
06030108	Artigo 35º, nº 3 da Lei 73/2018	1122 496,00	-	1122 496,00	-	1122 496,00	-	-	-	1122 496,00	1122 496,00	-	100,00
06030199	Outras	100	-	106 941,68	37 500,00	106 941,68	37 500,00	37 500,00	-	69 441,68	69 441,68	-	-
060306	Estado-Particip.comunit.projectos co-financiados	872 351,93	-	150 450,93	-	150 450,93	-	-	-	150 450,93	150 450,93	-	17,25
060307	Serviços e fundos autónomos	168 170,64	-	31247,97	501,61	31247,97	501,61	501,61	-	30 746,36	30 746,36	-	18,28

Município de Albergaria-a-Velha

Demonstração de Execução Orçamental da Receita

2025

Valores em €

Rúbrica	Descrição	Previsões corrigidas	Rec. p/ cobrar per. anteriores	Receitas liquidadas	Liquidações anuladas	Receitas cobradas brutas	Reembolsos e Restituições		Receitas cobradas líquidas Períodos Período anteriores corrente			Receita por Cobrar no Final do Período	Grau execução orçamental %
							Emitidos	Pagos	Períodos Anteriores	Período Corrente	Total		
06030799	Outras	168 170,64	-	31247,97	50161	31247,97	50161	50161	-	30 746,36	30 746,36	-	18,28
060309	Serv.fund.autón.-Subsist.prot.famíl.polít.act.EFP	3135100	-	-	-	-	-	-	-	-	-	-	-
0605	Administração local	21520,00	-	21520,00	-	-	-	-	-	-	-	21520,00	-
060501	Continente	21520,00	-	21520,00	-	-	-	-	-	-	-	21520,00	-
06050101	Municípios	21520,00	-	21520,00	-	-	-	-	-	-	-	21520,00	-
0606	Segurança social	129 032,47	-	25 482,36	-	25 482,36	-	-	-	25 482,36	25 482,36	-	19,75
060604	Outras transferências	129 032,47	-	25 482,36	-	25 482,36	-	-	-	25 482,36	25 482,36	-	19,75
07	Venda de bens e serviços correntes	2 350 980,00	293 076,52	2 681 949,74	7 741,87	2 479 802,35	2 556,36	2 481,36	237 288,36	2 240 032,44	2 477 320,80	490 038,59	95,28
0701	Venda de bens	32 643,00	84,75	20 293,11	-	19 192,63	-	-	-	19 192,63	19 192,63	1 185,23	58,80
070101	Material de escritório	8,00	-	-	-	-	-	-	-	-	-	-	-
070102	Livros e documentação técnica	657,00	-	137125	-	137125	-	-	-	137125	137125	-	208,71
070103	Publicações e impressos	100	-	-	-	-	-	-	-	-	-	-	-
070108	Mercadorias	15 956,00	-	17 093,36	-	15 992,88	-	-	-	15 992,88	15 992,88	1 100,48	100,23
07010802	Água	15 955,00	-	17 010,35	-	15 909,87	-	-	-	15 909,87	15 909,87	1 100,48	99,72
07010899	Outros	100	-	83,01	-	83,01	-	-	-	83,01	83,01	-	8 301,00
070109	Matérias de consumo	100	-	-	-	-	-	-	-	-	-	-	-
070110	Desperdícios, resíduos e refugos	13 843,00	-	-	-	-	-	-	-	-	-	-	-
07011001	Sucata	13 842,00	-	-	-	-	-	-	-	-	-	-	-
07011099	Outros	100	-	-	-	-	-	-	-	-	-	-	-
070199	Outros	2 177,00	84,75	1828,50	-	1828,50	-	-	-	1828,50	1828,50	84,75	83,99
0702	Serviços	2 230 518,00	292 592,06	2 507 532,24	7 490,35	2 306 485,14	2 304,84	2 229,84	237 288,36	2 066 966,94	2 304 255,30	488 453,65	92,67
070201	Aluguer de espaços e equipamentos	26 561,00	18 988,66	34 893,09	3 910,00	315 12,25	-	-	12 044,05	19 468,20	315 12,25	18 459,50	73,30
070203	Visitas e ensaios	6 995,00	-	11320,00	700,00	11320,00	700,00	700,00	-	10 620,00	10 620,00	-	151,82
070208	Serv.sociais,recreativos,culturais e de desporto	9 19 120,00	30 317,77	982 375,91	1392,84	932 151,35	1392,84	1317,84	8 241,83	922 591,68	930 833,51	80 542,33	100,38
07020801	Serviços sociais	439 987,00	-	470 088,60	870,34	424 461,79	870,34	870,34	-	423 591,45	423 591,45	45 626,81	96,27
07020802	Serviços recreativos	75,00	-	-	-	-	-	-	-	-	-	-	-
0702080299	Serviços Recreativos - Outros	75,00	-	-	-	-	-	-	-	-	-	-	-
07020803	Serviços culturais	71 123,00	3 534,36	51543,18	133,00	51509,18	133,00	133,00	8 18,00	50 558,18	51376,18	3 568,36	71,09
0702080399	Serviços Culturais - Outros	71 123,00	3 534,36	51543,18	133,00	51509,18	133,00	133,00	8 18,00	50 558,18	51376,18	3 568,36	71,09
07020804	Serviços desportivos	407 935,00	26 783,41	460 744,13	389,50	456 180,38	389,50	314,50	7 423,83	448 442,05	455 865,88	31347,18	109,93

Município de Albergaria-a-Velha

Demonstração de Execução Orçamental da Receita

2025

Valores em €

Rúbrica	Descrição	Previsões corrigidas	Rec. p/ cobrar per. anteriores	Receitas liquidadas	Liquidações anuladas	Receitas cobradas brutas	Reembolsos e Restituições		Receitas cobradas líquidas Períodos Período anteriores corrente			Receita por Cobrar no Final do Período	Grau execução orçamental %
							Emitidos	Pagos	Períodos Anteriores	Período Corrente	Total		
070209	Serviços específicos das autarquias	1277 841,00	243 285,63	1465 001,24	1487,51	1331427,04	212,00	212,00	217 002,48	114 212,56	1331215,04	375 584,32	87,20
07020902	Resíduos sólidos	1174 124,00	214 050,93	1342 612,15	-	1203 761,61	-	-	87 660,04	1006 101,57	1203 761,61	352 901,47	85,69
07020903	Transportes colectivos de pessoas e mercadorias	408,00	20,00	190,00	-	190,00	-	-	-	190,00	190,00	20,00	46,57
0702090302	Transportes Escolares	408,00	20,00	190,00	-	190,00	-	-	-	190,00	190,00	20,00	46,57
07020904	Trabalhos por conta de particulares	100	363,00	-	-	-	-	-	-	-	-	363,00	-
07020905	Cemitérios	16 405,00	90,00	25 045,00	-	25 045,00	-	-	-	25 045,00	25 045,00	90,00	152,67
07020906	Mercados e feiras	48 858,00	9766,20	50 491,38	-	53 049,78	-	-	3 321,00	49 728,78	53 049,78	7 207,80	101,78
07020999	Outros	38 045,00	18 995,50	46 662,71	1487,51	49 380,65	212,00	212,00	16 021,44	33 147,21	49 168,65	16 002,05	87,3
070299	Outros	100	-	13 942,00	-	74,50	-	-	-	74,50	74,50	13 867,50	7 450,00
0703	Rendas	87 819,00	399,71	154 124,39	251,52	154 124,39	251,52	251,52	-	153 872,87	153 872,87	399,71	175,22
070301	Habitações	67 150,00	399,71	66 755,80	251,52	66 755,80	251,52	251,52	-	66 504,28	66 504,28	399,71	99,04
070399	Outras	20 669,00	-	87 368,59	-	87 368,59	-	-	-	87 368,59	87 368,59	-	422,70
08	Outras receitas correntes	16 394,00	467,28	37 582,29	24,00	37 557,32	-	-	-	37 557,32	37 557,32	468,25	229,09
0801	Outras	16 394,00	467,28	37 582,29	24,00	37 557,32	-	-	-	37 557,32	37 557,32	468,25	229,09
080199	Outras	16 394,00	467,28	37 582,29	24,00	37 557,32	-	-	-	37 557,32	37 557,32	468,25	229,09
08019901	Indemniz.por deterior,roubo extravio bens patrim.	100	-	-	-	-	-	-	-	-	-	-	-
08019902	Indem.estrag.prov.o utrém viat.o utr.equip.aut.local	100	-	6 017,40	-	6 017,40	-	-	-	6 017,40	6 017,40	-	601740,00
08019903	IVA reembolsado	100	-	-	-	-	-	-	-	-	-	-	-
08019904	IVA Inversão da liquidação	100	-	-	-	-	-	-	-	-	-	-	-
08019999	Diversas	16 390,00	467,28	31564,89	24,00	31539,92	-	-	-	31539,92	31539,92	468,25	192,43
	Receita de capital												
09	Venda de bens de investimento	1096 912,00	-	273 063,50	-	273 063,50	-	-	-	273 063,50	273 063,50	-	24,89
0901	Terrenos	1096 901,00	-	273 063,50	-	273 063,50	-	-	-	273 063,50	273 063,50	-	24,89
090101	Sociedades e quase-sociedades não financeiras	1096 900,00	-	273 063,50	-	273 063,50	-	-	-	273 063,50	273 063,50	-	24,89
090110	Famílias	100	-	-	-	-	-	-	-	-	-	-	-
0902	Habitações	2,00	-	-	-	-	-	-	-	-	-	-	-
090201	Sociedades e quase-sociedades não financeiras	100	-	-	-	-	-	-	-	-	-	-	-
090210	Famílias	100	-	-	-	-	-	-	-	-	-	-	-
0903	Edifícios	3,00	-	-	-	-	-	-	-	-	-	-	-
090301	Sociedades e quase-sociedades não financeiras	100	-	-	-	-	-	-	-	-	-	-	-
090302	Sociedades financeiras	100	-	-	-	-	-	-	-	-	-	-	-
090310	Famílias	100	-	-	-	-	-	-	-	-	-	-	-

Município de Albergaria-a-Velha

Demonstração de Execução Orçamental da Receita

2025

Valores em €

Rúbrica	Descrição	Previsões corrigidas	Rec. p/ cobrar per. anteriores	Receitas liquidadas	Liquidações anuladas	Receitas cobradas brutas	Reembolsos e Restituições		Receitas cobradas líquidas Períodos Período anteriores corrente			Receta por Cobrar no Final do Período	Grau execução orçamental %
							Emitidos	Pagos	Períodos Anteriores	Período Corrente	Total		
0904	Outros bens de investimento	6,00	-	-	-	-	-	-	-	-	-	-	-
090401	Sociedades e quase-sociedades não financeiras	3,00	-	-	-	-	-	-	-	-	-	-	-
09040101	Equipamento de transporte	100	-	-	-	-	-	-	-	-	-	-	-
09040102	Maquinaria e equipamento	100	-	-	-	-	-	-	-	-	-	-	-
09040103	Outros	100	-	-	-	-	-	-	-	-	-	-	-
090410	Famílias	3,00	-	-	-	-	-	-	-	-	-	-	-
09041001	Equipamento de transporte	100	-	-	-	-	-	-	-	-	-	-	-
09041002	Maquinaria e equipamento	100	-	-	-	-	-	-	-	-	-	-	-
09041003	Outros	100	-	-	-	-	-	-	-	-	-	-	-
10	Transferências de capital	14 658 089,86	-	8 463 431,36	-	8 463 431,36	-	-	8 463 431,36	8 463 431,36	-	-	57,74
1001	Sociedades e quase-sociedades não financeiras	343 324,00	-	-	-	-	-	-	-	-	-	-	-
100101	Públicas	343 324,00	-	-	-	-	-	-	-	-	-	-	-
10010199	Outras	343 324,00	-	-	-	-	-	-	-	-	-	-	-
1003	Administração central	14 314 765,86	-	8 463 431,36	-	8 463 431,36	-	-	8 463 431,36	8 463 431,36	-	-	59,12
100301	Estado	4 787 863,00	-	4 669 924,29	-	4 669 924,29	-	-	4 669 924,29	4 669 924,29	-	-	97,54
10030101	Fundo de Equilíbrio Financeiro	6 15 932,00	-	6 15 932,00	-	6 15 932,00	-	-	6 15 932,00	6 15 932,00	-	-	100,00
10030105	Art. 35.º, n.º 3, da Lei n.º 73/2013	1 122 496,00	-	1 122 496,00	-	1 122 496,00	-	-	1 122 496,00	1 122 496,00	-	-	100,00
10030199	Outras	3 049 435,00	-	2 931 496,29	-	2 931 496,29	-	-	2 931 496,29	2 931 496,29	-	-	96,13
100307	Estado-Particip.comunitária project.co-financiados	9 475 902,86	-	3 562 5 15,84	-	3 562 5 15,84	-	-	3 562 5 15,84	3 562 5 15,84	-	-	37,60
100308	Serviços e fundos autónomos	5 1000,00	-	230 991,23	-	230 991,23	-	-	230 991,23	230 991,23	-	-	452,92
10030899	Outras	5 1000,00	-	230 991,23	-	230 991,23	-	-	230 991,23	230 991,23	-	-	452,92
12	Passivos financeiros	1507 189,46	-	1472 955,95	-	1472 955,95	-	-	1472 955,95	1472 955,95	-	-	97,73
1206	Empréstimos a médio e longo prazos	1507 189,46	-	1472 955,95	-	1472 955,95	-	-	1472 955,95	1472 955,95	-	-	97,73
120602	Sociedades financeiras	1507 189,46	-	1472 955,95	-	1472 955,95	-	-	1472 955,95	1472 955,95	-	-	97,73
13	Outras receitas de capital	4 784,00	456,22	-	-	-	-	-	-	-	456,22	-	-
1301	Outras	4 784,00	456,22	-	-	-	-	-	-	-	456,22	-	-
130101	Indemnizações	4 328,00	-	-	-	-	-	-	-	-	-	-	-
130199	Outras	456,00	456,22	-	-	-	-	-	-	-	456,22	-	-
	Outras receitas												
15	Reposições não abatidas nos pagamentos	100,00	-	4 139,68	-	4 139,68	-	-	4 139,68	4 139,68	-	-	4 139,68
1501	Reposições não abatidas nos pagamentos	100,00	-	4 139,68	-	4 139,68	-	-	4 139,68	4 139,68	-	-	4 139,68
150101	Reposições não abatidas nos pagamentos	100,00	-	4 139,68	-	4 139,68	-	-	4 139,68	4 139,68	-	-	4 139,68

Município de Albergaria-a-Velha

Demonstração de Execução Orçamental da Receita

2025

Valores em €

Rúbrica	Descrição	Previsões corrigidas	Rec. p/ cobrar per. anteriores	Receitas liquidadas	Liquidações anuladas	Receitas cobradas brutas	Reembolsos e Restituições		Receitas cobradas líquidas Períodos Período anteriores corrente			Receita por Cobrar no Final do Período	Grau execução orçamental %
							Emitidos	Pagos	Períodos Anteriores	Período Corrente	Total		
6	Saldo da gerência anterior	2 6179,44	-	2 6179,44	-	2 6179,44	-	-	-	2 6179,44	2 6179,44	-	100,00
601	Saldo orçamental	2 6179,44	-	2 6179,44	-	2 6179,44	-	-	-	2 6179,44	2 6179,44	-	100,00
60101	Na posse do serviço	2 6179,44	-	2 6179,44	-	2 6179,44	-	-	-	2 6179,44	2 6179,44	-	100,00
	Total Receitas Correntes	23 259 628,04	331 857,91	23 711 463,35	893 317,54	23 464 697,83	887 202,03	887 127,03	273 300,29	22 304 270,51	22 577 570,80	572 507,92	95,89
	Total Receitas de Capital	17 266 975,32	456,22	10 209 450,81	-	10 209 450,81	-	-	-	10 209 450,81	10 209 450,81	456,22	59,13
	Total Outras Receitas	2 161 279,44	-	2 165 319,12	-	2 165 319,12	-	-	-	2 165 319,12	2 165 319,12	-	100,19
	Total	42 687 882,80	332 314,13	36 086 233,28	893 317,54	35 839 467,76	887 202,03	887 127,03	273 300,29	34 679 040,44	34 952 340,73	572 964,14	81,24

Demonstração da Execução Orçamental da Despesa

Município de Albergaria-a-Velha

Demonstração de Execução Orçamental da Despesa

2025

Valores em €

Classif. Económica Despesa		Despesas por pagar de períodos anteriores	Dotações corrigidas	Cativos / descativos	Compromissos	Obrigações	Despesas pagas líquidas de reposições			Compromissos a transitar	Obrigações por pagar	Grau de execução orçamental %
Código	Designação						Períodos anteriores	Período corrente	Total			
	Despesa corrente											
01	Despesas com o pessoal	78 605,63	9 169 098,50	-	8 939 932,17	8 754 480,53	78 605,63	8 586 626,04	8 665 231,67	185 451,64	89 248,86	93,65
0101	Remunerações certas e permanentes	76 809,76	7 096 184,00	-	6 929 068,21	6 851 487,51	76 809,76	6 688 103,00	6 764 912,76	77 580,70	86 574,75	94,25
010101	Titulares órgãos soberania e memb. órgãos autárq.	4 383,18	183 248,00	-	179 678,00	179 674,25	4 383,18	169 891,62	174 274,80	3,75	5 399,45	92,71
010104	Pessoal quadros-Regime contrato individ. trabalho	66 306,22	5 169 786,00	-	5 052 426,06	4 995 177,06	66 306,22	4 854 349,75	4 920 655,97	57 249,00	74 521,09	93,90
01010401	Pessoal em funções	62 606,90	4 538 206,00	-	4 537 259,86	4 480 012,04	62 606,90	4 357 479,86	4 420 086,76	57 247,82	59 925,28	96,02
01010402	Alterações obrigatórias de posicionamento remuner.	385,82	81 852,00	-	80 021,27	80 020,84	385,82	78 446,71	78 832,53	0,43	1 188,31	95,84
01010403	Alterações facultativas de posicionamento remuner.	-	2 000,00	-	-	-	-	-	-	-	-	-
01010404	Recrutamento de Pessoal p/ novos postos de Trab.	3 313,50	547 728,00	-	435 144,93	435 144,18	3 313,50	418 423,18	421 736,68	0,75	13 407,50	76,39
010106	Pessoal contratado a termo	773,39	75 297,00	-	53 791,03	53 790,31	773,39	52 114,24	52 887,63	0,72	902,68	69,21
01010601	Pessoal Em Funções	-	47 066,00	-	46 371,00	46 370,28	-	45 564,22	45 564,22	0,72	806,06	96,81
01010604	Recrutamento de Pessoal p/ novos postos de Trab.	773,39	28 231,00	-	7 420,03	7 420,03	773,39	6 550,02	7 323,41	-	96,62	23,20
010107	Pessoal em regime de tarefa ou avença	-	39 600,00	-	39 569,10	30 110,40	-	29 512,40	29 512,40	9 458,70	598,00	74,53
010108	Pessoal aguardando aposentação	-	12 713,00	-	9 871,40	9 871,40	-	9 871,40	9 871,40	-	-	77,65
010109	Pessoal em qualquer outra situação	563,97	41 642,00	-	36 006,69	36 006,52	563,97	34 037,84	34 601,81	0,17	1 404,71	81,74
010111	Representação	1 662,44	57 836,00	-	55 799,64	55 676,43	1 662,44	52 428,56	54 091,00	123,21	1 585,43	90,65
010113	Subsídio de refeição	-	487 906,00	-	481 842,00	480 696,00	-	480 696,00	480 696,00	1 146,00	-	98,52
010114	Subsídio de férias e de Natal	1 801,15	907 473,00	-	902 485,86	892 889,43	1 801,15	890 915,62	892 716,77	9 596,43	172,66	98,18
010115	Remunerações por doença e maternidade/paternidade	1 319,41	120 683,00	-	117 598,43	117 595,71	1 319,41	114 285,57	115 604,98	2,72	1 990,73	94,70
0102	Abonos variáveis ou eventuais	1 795,87	257 407,00	-	212 486,75	212 484,79	1 795,87	208 014,81	209 810,68	1,96	2 674,11	80,81
010202	Horas extraordinárias	1 291,34	148 875,00	-	129 320,65	129 320,25	1 291,34	126 250,85	127 542,19	0,40	1 778,06	84,80
010204	Ajudas de custo	-	14 762,00	-	6 037,59	6 037,38	-	6 037,38	6 037,38	0,21	-	40,90
010205	Abono para falhas	144,24	29 154,00	-	27 008,96	27 008,67	144,24	26 761,84	26 906,08	0,29	102,59	91,80
010209	Subsídio de prevenção	-	100,00	-	-	-	-	-	-	-	-	-
010210	Subsídio de trabalho nocturno	192,82	14 832,00	-	13 832,00	13 831,08	192,82	13 411,07	13 603,89	0,92	227,19	90,42
010211	Subsídio de turno	167,47	15 457,00	-	13 995,43	13 995,30	167,47	13 261,56	13 429,03	0,13	566,27	85,80
010212	Indemnizações por cessação de funções	-	100,00	-	-	-	-	-	-	-	-	-
010213	Outros suplementos e prémios	-	34 127,00	-	22 292,12	22 292,11	-	22 292,11	22 292,11	0,01	-	65,32
01021301	Prémios de Desempenho	-	2 000,00	-	-	-	-	-	-	-	-	-
01021302	Outros	-	100,00	-	-	-	-	-	-	-	-	-
01021303	Senhas de Presença	-	32 027,00	-	22 292,12	22 292,11	-	22 292,11	22 292,11	0,01	-	69,60
0103	Segurança social	-	1 815 507,50	-	1 798 377,21	1 690 508,23	-	1 690 508,23	1 690 508,23	107 868,98	-	93,12
010301	Encargos com a saúde	-	1 500,00	-	1 500,00	1 440,00	-	1 440,00	1 440,00	60,00	-	96,00
010302	Outros encargos com a saúde	-	500,00	-	-	-	-	-	-	-	-	-
010303	Subsídio familiar a criança e jovens	-	1 562,00	-	1 426,94	1 173,56	-	1 173,56	1 173,56	253,38	-	75,13
010304	Outras prestações familiares	-	600,00	-	-	-	-	-	-	-	-	-
010305	Contribuições para a segurança social	-	1 688 108,00	-	1 677 293,06	1 570 860,35	-	1 570 860,35	1 570 860,35	106 432,71	-	93,05
01030501	Assistência na doença dos funcionários públicos	-	400,00	-	281,25	-	-	-	-	281,25	-	-
01030502	Segurança social do pessoal em regime de contrato	-	1 687 708,00	-	1 677 011,81	1 570 860,35	-	1 570 860,35	1 570 860,35	106 151,46	-	93,08
0103050201	Caixa Geral de Aposentações	-	633 358,00	-	626 133,18	626 133,18	-	626 133,18	626 133,18	-	-	98,86
0103050202	Segurança social - Regime geral	-	1 054 350,00	-	1 050 878,63	944 727,17	-	944 727,17	944 727,17	106 151,46	-	89,60

Município de Albergaria-a-Velha

Demonstração de Execução Orçamental da Despesa

2025

Valores em €

Classif. Económica Despesa		Despesas por pagar de períodos anteriores	Dotações corrigidas	Cativos / descativos	Compromissos	Obrigações	Despesas pagas líquidas de reposições			Compromissos a transitar	Obrigações por pagar	Grau de execução orçamental %
Código	Designação						Períodos anteriores	Período corrente	Total			
010309	Seguros	-	120 000,00	-	115 008,78	113 885,89	-	113 885,89	113 885,89	1 122,89	-	94,91
01030901	Seguros acidentes trabalho doenças profissionais	-	120 000,00	-	115 008,78	113 885,89	-	113 885,89	113 885,89	1 122,89	-	94,91
010310	Outras despesas de segurança social	-	3 237,50	-	3 148,43	3 148,43	-	3 148,43	3 148,43	-	-	97,25
01031001	Eventualidade Maternidade, paternidade e adoção	-	1 670,00	-	1 580,93	1 580,93	-	1 580,93	1 580,93	-	-	94,67
01031099	Outras Despesas de Segurança Social	-	1 567,50	-	1 567,50	1 567,50	-	1 567,50	1 567,50	-	-	100,00
02	Aquisição de bens e serviços	148 729,47	11 282 606,63	-	10 691 258,76	9 350 736,62	127 244,61	8 828 603,01	8 955 847,62	1 340 522,14	394 889,00	78,25
0201	Aquisição de bens	18 166,39	1 866 742,00	-	1 806 515,24	1 464 426,40	18 166,39	1 362 719,16	1 380 885,55	342 088,84	83 540,85	73,00
020101	Matérias-primas e subsidiárias	2 498,08	295 610,00	-	288 036,10	219 876,94	2 498,08	205 713,98	208 212,06	68 159,16	11 664,88	69,59
020102	Combustíveis e lubrificantes	-	133 200,00	-	123 932,25	113 969,28	-	111 181,87	111 181,87	9 962,97	2 787,41	83,47
02010201	Gasolina	-	23 200,00	-	19 200,09	18 920,60	-	16 133,19	16 133,19	279,49	2 787,41	69,54
02010202	Gasóleo	-	100 000,00	-	97 437,87	87 968,12	-	87 968,12	87 968,12	9 469,75	-	87,97
02010299	Outros	-	10 000,00	-	7 294,29	7 080,56	-	7 080,56	7 080,56	213,73	-	70,81
020104	Limpeza e higiene	-	73 113,00	-	70 594,98	63 715,81	-	63 715,81	63 715,81	6 879,17	-	87,15
020105	Alimentação-Refeições confeccionadas	14 079,02	1 043 982,00	-	1 043 725,68	826 187,89	14 079,02	748 780,86	762 859,88	217 537,79	63 328,01	71,72
020106	Alimentação-Géneros para confeccionar	-	1 122,00	-	560,56	-	-	-	-	560,56	-	-
020107	Vestuário e artigos pessoais	-	33 550,00	-	31 403,05	26 799,99	-	25 106,09	25 106,09	4 603,06	1 693,90	74,83
020108	Material de escritório	-	48 292,00	-	43 529,10	38 074,34	-	38 047,84	38 047,84	5 454,76	26,50	78,79
020112	Material de transporte-Peças	-	9 846,00	-	7 060,32	7 060,32	-	6 721,26	6 721,26	-	339,06	68,26
020114	Outro material-Peças	-	22 000,00	-	21 502,75	17 158,07	-	16 708,41	16 708,41	4 344,68	449,66	75,95
020115	Prémios, condecorações e ofertas	-	76 295,00	-	67 501,98	61 070,53	-	61 025,63	61 025,63	6 431,45	44,90	79,99
020117	Ferramentas e utensílios	1 224,82	22 500,00	-	19 905,74	17 732,94	1 224,82	16 374,84	17 599,66	2 172,80	133,28	72,78
020118	Livros e documentação técnica	-	410,00	-	0,01	-	-	-	-	0,01	-	-
020119	Artigos honoríficos e de decoração	-	900,00	-	712,19	447,85	-	447,85	447,85	264,34	-	49,76
020120	Material de educação, cultura e recreio	-	8 853,00	-	5 150,58	3 306,13	-	1 585,36	1 585,36	1 844,45	1 720,77	17,91
020121	Outros bens	364,47	97 069,00	-	82 899,95	69 026,31	364,47	67 309,36	67 673,83	13 873,64	1 352,48	69,34
0202	Aquisição de serviços	130 563,08	9 415 864,63	-	8 884 743,52	7 886 310,22	109 078,22	7 465 883,85	7 574 962,07	998 433,30	311 348,15	79,29
020201	Encargos das instalações	5 501,37	1 131 969,00	-	1 088 307,17	953 978,35	5 501,37	931 284,80	936 786,17	134 328,82	17 192,18	82,27
020202	Limpeza e higiene	9 240,75	570 200,00	-	557 546,64	514 178,60	9 240,75	504 928,52	514 169,27	43 368,04	9,33	88,55
020203	Conservação de bens	2 813,50	315 104,00	-	295 345,48	245 991,24	2 813,50	227 057,09	229 870,59	49 354,24	16 120,65	72,06
020204	Locação de edifícios	-	1 000,00	-	-	-	-	-	-	-	-	-
020205	Locação de material de informática	-	100,00	-	-	-	-	-	-	-	-	-

Município de Albergaria-a-Velha

Demonstração de Execução Orçamental da Despesa

2025

Valores em €

Classif. Económica Despesa		Despesas por pagar de períodos anteriores	Dotações corrigidas	Cativos / descativos	Compromissos	Obrigações	Despesas pagas líquidas de reposições			Compromissos a transitar	Obrigações por pagar	Grau de execução orçamental %
Código	Designação						Períodos anteriores	Período corrente	Total			
020206	Locação de material de transporte	-	100,00	-	-	-	-	-	-	-	-	
020208	Locação de outros bens	-	285 725,00	-	276 702,81	259 869,98	-	257 636,47	257 636,47	16 832,83	2 233,51	90,17
020209	Comunicações	1 514,30	70 498,00	-	62 747,74	57 465,52	1 514,30	53 091,49	54 605,79	5 282,22	2 859,73	75,31
020210	Transportes	8 150,34	344 124,00	-	333 042,63	275 403,22	8 150,34	235 035,27	243 185,61	57 639,41	32 217,61	68,30
020211	Representação dos serviços	-	1 500,00	-	-	-	-	-	-	-	-	-
020212	Seguros	283,66	125 100,00	-	123 164,23	121 522,80	263,80	121 239,14	121 502,94	1 641,43	19,86	96,91
020213	Deslocações e estadas	-	47 591,00	-	35 532,25	32 528,27	-	32 432,52	32 432,52	3 003,98	95,75	68,15
020214	Estudos, pareceres, projectos e consultadoria	5 469,81	472 824,00	-	421 256,49	323 234,65	5 469,81	301 848,13	307 317,94	98 021,84	15 916,71	63,84
020215	Formação	-	16 120,00	-	11 614,44	9 631,55	-	9 631,55	9 631,55	1 982,89	-	59,75
020216	Seminários, exposições e similares	-	16 476,00	-	5 914,80	5 914,80	-	5 914,80	5 914,80	-	-	35,90
020217	Publicidade	3 141,57	120 405,00	-	95 907,87	88 402,03	3 141,57	82 686,07	85 827,64	7 505,84	2 574,39	68,67
020218	Vigilância e segurança	3 569,38	106 950,00	-	99 171,51	97 750,68	3 569,38	89 380,61	92 949,99	1 420,83	4 800,69	83,57
020219	Assistência técnica	383,76	98 700,00	-	88 603,05	72 721,24	383,76	72 337,48	72 721,24	15 881,81	-	73,29
020220	Outros trabalhos especializados	86 866,47	4 721 054,63	-	4 544 546,23	4 037 099,19	65 401,47	3 764 036,02	3 829 437,49	507 447,04	207 661,70	79,73
020222	Serviços de saúde	-	14 678,00	-	13 500,01	7 875,00	-	7 875,00	7 875,00	5 625,01	-	53,65
020224	Encargos de cobrança de receitas	-	148 966,00	-	138 164,14	138 164,14	-	138 164,14	138 164,14	-	-	92,75
020225	Outros serviços	3 628,17	806 680,00	-	693 676,03	644 578,96	3 628,17	631 304,75	634 932,92	49 097,07	9 646,04	78,26
03	Juros e outros encargos	-	260 917,00	-	239 803,80	239 722,60	-	239 722,60	239 722,60	81,20	-	91,88
0301	Juros da dívida pública	-	256 417,00	-	235 551,92	235 470,72	-	235 470,72	235 470,72	81,20	-	91,83
030103	Socied.financ.-Bancos e outras instit. financeiras	-	256 417,00	-	235 551,92	235 470,72	-	235 470,72	235 470,72	81,20	-	91,83
03010302	Empréstimos de médio e longo prazos	-	256 417,00	-	235 551,92	235 470,72	-	235 470,72	235 470,72	81,20	-	91,83
0305	Outros juros	-	4 400,00	-	4 251,88	4 251,88	-	4 251,88	4 251,88	-	-	96,63
030502	Outros	-	4 400,00	-	4 251,88	4 251,88	-	4 251,88	4 251,88	-	-	96,63
03050202	Juros de Mora	-	100,00	-	-	-	-	-	-	-	-	-
03050299	Outros	-	4 300,00	-	4 251,88	4 251,88	-	4 251,88	4 251,88	-	-	98,88
0306	Outros encargos financeiros	-	100,00	-	-	-	-	-	-	-	-	-
030601	Outros encargos financeiros	-	100,00	-	-	-	-	-	-	-	-	-
04	Transferências correntes	6 130,75	2 718 018,00	-	2 565 093,72	2 479 715,61	6 000,00	2 472 224,38	2 478 224,38	85 378,11	1 491,23	90,96
0401	Sociedades e quase sociedades não financeiras	-	1 350,00	-	-	-	-	-	-	-	-	-
040101	Públicas	-	1 350,00	-	-	-	-	-	-	-	-	-
04010101	Empresas públicas municipais e intermunicipais	-	1 350,00	-	-	-	-	-	-	-	-	-
0403	Administração central	-	119 307,00	-	113 856,44	84 978,27	-	84 978,27	84 978,27	28 878,17	-	71,23
040305	Serviços e fundos autónomos	-	119 307,00	-	113 856,44	84 978,27	-	84 978,27	84 978,27	28 878,17	-	71,23

Município de Albergaria-a-Velha

Demonstração de Execução Orçamental da Despesa

2025

Valores em €

Classif. Económica Despesa		Despesas por pagar de períodos anteriores	Dotações corrigidas	Cativos / descativos	Compromissos	Obrigações	Despesas pagas líquidas de reposições			Compromissos a transitar	Obrigações por pagar	Grau de execução orçamental %
Código	Designação						Períodos anteriores	Período corrente	Total			
0405	Administração local	-	1 037 672,00	-	943 672,04	942 871,86	-	942 871,86	942 871,86	800,18	-	90,86
040501	Continente	-	1 037 672,00	-	943 672,04	942 871,86	-	942 871,86	942 871,86	800,18	-	90,86
04050101	Municípios	-	100,00	-	-	-	-	-	-	-	-	-
04050102	Freguesias	-	813 355,00	-	744 731,75	744 731,57	-	744 731,57	744 731,57	0,18	-	91,56
04050104	Associações de municípios	-	224 017,00	-	198 940,29	198 140,29	-	198 140,29	198 140,29	800,00	-	88,45
04050106	Regiões de turismo	-	100,00	-	-	-	-	-	-	-	-	-
04050108	Outros	-	100,00	-	-	-	-	-	-	-	-	-
0407	Instituições sem fins lucrativos	6 000,00	1 368 972,00	-	1 356 674,31	1 307 222,05	6 000,00	1 301 222,05	1 307 222,05	49 452,26	-	95,05
040701	Instituições sem fins lucrativos	6 000,00	1 368 972,00	-	1 356 674,31	1 307 222,05	6 000,00	1 301 222,05	1 307 222,05	49 452,26	-	95,05
0408	Famílias	130,75	190 717,00	-	150 890,93	144 643,43	-	143 152,20	143 152,20	6 247,50	1 491,23	75,06
040802	Outras	130,75	190 717,00	-	150 890,93	144 643,43	-	143 152,20	143 152,20	6 247,50	1 491,23	75,06
04080202	Outras	130,75	190 717,00	-	150 890,93	144 643,43	-	143 152,20	143 152,20	6 247,50	1 491,23	75,06
05	Subsídios	-	48 000,00	-	43 750,00	34 812,01	-	34 812,01	34 812,01	8 937,99	-	72,53
0501	Sociedades e quase-sociedades não financeiras	-	6 000,00	-	5 000,00	4 000,00	-	4 000,00	4 000,00	1 000,00	-	66,67
050103	Privadas	-	6 000,00	-	5 000,00	4 000,00	-	4 000,00	4 000,00	1 000,00	-	66,67
0508	Famílias	-	42 000,00	-	38 750,00	30 812,01	-	30 812,01	30 812,01	7 937,99	-	73,36
050803	Outras	-	42 000,00	-	38 750,00	30 812,01	-	30 812,01	30 812,01	7 937,99	-	73,36
06	Outras despesas correntes	6,24	68 386,00	-	64 071,87	61 978,71	6,24	61 896,98	61 903,22	2 093,16	75,49	90,51
0602	Diversas	6,24	68 386,00	-	64 071,87	61 978,71	6,24	61 896,98	61 903,22	2 093,16	75,49	90,51
060201	Impostos e taxas	-	20 950,00	-	20 094,23	20 094,23	-	20 094,23	20 094,23	-	-	95,92
06020101	Impostos e Taxas	-	20 850,00	-	20 094,23	20 094,23	-	20 094,23	20 094,23	-	-	96,38
0602010101	Taxa de Gestão de Resíduos	-	100,00	-	-	-	-	-	-	-	-	-
0602010109	Outras	-	20 750,00	-	20 094,23	20 094,23	-	20 094,23	20 094,23	-	-	96,84
06020102	Restituição de Impostos e Taxas Cobrados	-	100,00	-	-	-	-	-	-	-	-	-
060203	Outras	6,24	47 436,00	-	43 977,64	41 884,48	6,24	41 802,75	41 808,99	2 093,16	75,49	88,13
06020301	Outras restituições	-	100,00	-	-	-	-	-	-	-	-	-
06020302	IVA pago	-	100,00	-	-	-	-	-	-	-	-	-
06020304	Serviços bancários	6,24	9 736,00	-	8 066,87	6 192,06	6,24	6 110,33	6 116,57	1 874,81	75,49	62,76
06020305	Outras	-	37 500,00	-	35 910,77	35 692,42	-	35 692,42	35 692,42	218,35	-	95,18
	Despesa de capital											
07	Aquisição de bens de capital	13 830,62	17 510 947,17	-	13 573 049,51	9 928 221,22	13 830,62	9 430 343,30	9 444 173,92	3 644 828,29	484 047,30	53,85
0701	Investimentos	6 241,72	11 895 451,99	-	9 839 661,58	7 288 023,75	6 241,72	7 054 919,99	7 061 161,71	2 551 637,83	226 862,04	59,31
070101	Terrenos	-	472 506,00	-	472 047,45	123 714,45	-	123 714,45	123 714,45	348 333,00	-	26,18
070102	Habitacões	-	3 564 053,00	-	3 350 334,64	1 907 486,50	-	1 862 353,63	1 862 353,63	1 442 848,14	45 132,87	52,25

Município de Albergaria-a-Velha

Demonstração de Execução Orçamental da Despesa

2025

Valores em €

Classif. Económica Despesa		Despesas por pagar de períodos anteriores	Dotações corrigidas	Cativos / descativos	Compromissos	Obrigações	Despesas pagas líquidas de reposições			Compromissos a transitar	Obrigações por pagar	Grau de execução orçamental %
Código	Designação						Períodos anteriores	Período corrente	Total			
07010202	Aquisição	-	1 556 881,00	-	1 555 836,56	296 920,87	-	283 077,81	283 077,81	1 258 915,69	13 843,06	18,18
07010203	Reparação e beneficiação	-	2 007 172,00	-	1 794 498,08	1 610 565,63	-	1 579 275,82	1 579 275,82	183 932,45	31 289,81	78,68
070103	Edifícios	575,27	4 892 072,35	-	4 478 720,09	4 171 764,13	575,27	4 092 260,23	4 092 835,50	306 955,96	78 928,63	83,65
07010301	Instalações de serviços	-	2 018 223,00	-	1 948 208,11	1 886 354,26	-	1 855 107,16	1 855 107,16	61 853,85	31 247,10	91,92
07010302	Instalações desportivas e recreativas	-	579 139,35	-	567 893,00	560 139,38	-	557 798,48	557 798,48	7 753,62	2 340,90	96,32
07010303	Mercados e instalações de fiscalização sanitária	-	11 393,00	-	10 578,80	10 578,80	-	10 578,80	10 578,80	-	-	92,85
07010304	Creches	-	250 444,00	-	248 138,42	245 138,42	-	245 138,42	245 138,42	3 000,00	-	97,88
07010305	Escolas	-	1 545 556,00	-	1 326 681,44	1 131 242,07	-	1 085 901,44	1 085 901,44	195 439,37	45 340,63	70,26
07010307	Outros	575,27	487 317,00	-	377 220,32	338 311,20	575,27	337 735,93	338 311,20	38 909,12	-	69,31
070104	Construções diversas	4 869,95	724 726,32	-	112 690,73	97 777,50	4 869,95	87 583,27	92 453,22	14 913,23	5 324,28	12,09
07010401	Viadutos, arruamentos e obras complementares	-	250,00	-	-	-	-	-	-	-	-	-
07010404	Iluminação pública	3 236,76	48 160,00	-	47 891,17	40 884,52	3 236,76	33 000,47	36 237,23	7 006,65	4 647,29	68,52
07010405	Parques e jardins	-	566 757,02	-	41 390,62	41 390,62	-	41 390,62	41 390,62	-	-	7,30
07010408	Viação rural	-	82 232,30	-	-	-	-	-	-	-	-	-
07010409	Sinalização e trânsito	1 633,19	26 400,00	-	23 408,94	15 502,36	1 633,19	13 192,18	14 825,37	7 906,58	676,99	49,97
07010413	Outros	-	927,00	-	-	-	-	-	-	-	-	-
070106	Material de transporte	-	167 561,00	-	162 038,25	162 038,25	-	162 038,25	162 038,25	-	-	96,70
07010601	Recolha de resíduos	-	122 000,00	-	117 907,80	117 907,80	-	117 907,80	117 907,80	-	-	96,65
07010602	Outro	-	45 561,00	-	44 130,45	44 130,45	-	44 130,45	44 130,45	-	-	96,86
070107	Equipamento de informática	-	131 763,00	-	77 671,98	74 689,56	-	74 689,56	74 689,56	2 982,42	-	56,69
070108	Software informático	-	14 689,00	-	5 816,50	5 816,50	-	5 816,50	5 816,50	-	-	39,60
070109	Equipamento administrativo	-	113 368,00	-	102 788,18	98 485,54	-	44 350,58	44 350,58	4 302,64	54 134,96	39,12
070110	Equipamento básico	676,50	428 753,24	-	238 589,45	203 422,98	676,50	202 276,48	202 952,98	35 166,47	470,00	47,18
07011001	Equipamento de recolha de resíduos	-	130 500,00	-	111 999,42	103 813,77	-	103 813,77	103 813,77	8 185,65	-	79,55
07011002	Outro	676,50	298 253,24	-	126 590,03	99 609,21	676,50	98 462,71	99 139,21	26 980,82	470,00	33,01
070111	Ferramentas e utensílios	-	15 958,00	-	15 868,73	12 808,89	-	12 651,13	12 651,13	3 059,84	157,76	79,28
070115	Outros investimentos	120,00	1 370 002,08	-	823 095,58	430 019,45	120,00	387 185,91	387 305,91	393 076,13	42 713,54	28,26
0703	Bens de domínio público	7 588,90	5 615 495,18	-	3 733 387,93	2 640 197,47	7 588,90	2 375 423,31	2 383 012,21	1 093 190,46	257 185,26	42,30
070302	Edifícios	-	30 150,00	-	26 357,38	13 857,38	-	13 857,38	13 857,38	12 500,00	-	45,96
07030202	Instalações desportivas e recreativas	-	13 900,00	-	13 857,38	13 857,38	-	13 857,38	13 857,38	-	-	99,69
07030205	Escolas	-	16 250,00	-	12 500,00	-	-	-	-	12 500,00	-	-
070303	Outras construções e infraestruturas	7 588,90	5 582 345,18	-	3 707 030,55	2 626 340,09	7 588,90	2 361 565,93	2 369 154,83	1 080 690,46	257 185,26	42,30
07030301	Viadutos, arruamentos e obras complementares	5 101,00	5 201 660,46	-	3 455 053,49	2 400 826,02	5 101,00	2 138 539,76	2 143 640,76	1 054 227,47	257 185,26	41,11
07030305	Parques e jardins	-	41 032,60	-	41 031,70	41 031,70	-	41 031,70	41 031,70	-	-	100,00

Município de Albergaria-a-Velha

Demonstração de Execução Orçamental da Despesa

2025

Valores em €

Classif. Económica Despesa		Despesas por pagar de períodos anteriores	Dotações corrigidas	Cativos / descativos	Compromissos	Obrigações	Despesas pagas líquidas de reposições			Compromissos a transitar	Obrigações por pagar	Grau de execução orçamental %
Código	Designação						Períodos anteriores	Período corrente	Total			
07030307	Captação e distribuição de água	-	100,00	-	-	-	-	-	-	-	-	
07030308	Viação rural	2 487,90	77 281,70	-	75 638,23	68 377,24	2 487,90	65 889,34	68 377,24	7 260,99	85,26	
07030309	Sinalização e trânsito	-	4 279,00	-	451,44	451,44	-	451,44	451,44	-	10,55	
07030312	Cemitérios	-	100,00	-	-	-	-	-	-	-	-	
07030313	Outros	-	257 891,42	-	134 855,69	115 653,69	-	115 653,69	115 653,69	19 202,00	44,85	
070305	Bens do património histórico, artístico e cultural	-	200,00	-	-	-	-	-	-	-	-	
070306	Outros bens de domínio público	-	2 800,00	-	-	-	-	-	-	-	-	
08	Transferências de capital	1 039,91	1 122 803,50	-	804 165,22	795 384,25	1 039,91	794 344,34	795 384,25	8 780,97	70,75	
0803	Administração central	-	8 661,00	-	7 588,72	6 020,78	-	6 020,78	6 020,78	1 567,94	69,52	
080301	Estado	-	7 600,00	-	7 588,72	6 020,78	-	6 020,78	6 020,78	1 567,94	79,22	
080306	Serviços e fundos autónomos	-	1 061,00	-	-	-	-	-	-	-	-	
0805	Administração local	1 039,91	371 861,50	-	183 272,03	176 059,00	1 039,91	175 019,09	176 059,00	7 213,03	47,07	
080501	Continente	1 039,91	371 861,50	-	183 272,03	176 059,00	1 039,91	175 019,09	176 059,00	7 213,03	47,07	
08050102	Freguesias	-	185 210,00	-	142 530,27	142 530,27	-	142 530,27	142 530,27	-	76,96	
08050104	Associações de municípios	1 039,91	186 651,50	-	40 741,76	33 528,73	1 039,91	32 488,82	33 528,73	7 213,03	17,41	
0807	Instituições sem fins lucrativos	-	718 331,00	-	613 304,47	613 304,47	-	613 304,47	613 304,47	-	85,38	
080701	Instituições sem fins lucrativos	-	718 331,00	-	613 304,47	613 304,47	-	613 304,47	613 304,47	-	85,38	
0808	Famílias	-	23 950,00	-	-	-	-	-	-	-	-	
080802	Outras	-	23 950,00	-	-	-	-	-	-	-	-	
10	Passivos financeiros	-	506 906,00	-	506 564,91	491 380,95	-	491 380,95	491 380,95	15 183,96	96,94	
1006	Empréstimos a médio e longo prazos	-	506 906,00	-	506 564,91	491 380,95	-	491 380,95	491 380,95	15 183,96	96,94	
100603	Socied.financ.-Bancos e outras instit. financeiras	-	506 906,00	-	506 564,91	491 380,95	-	491 380,95	491 380,95	15 183,96	96,94	
11	Outras despesas de capital	-	200,00	-	-	-	-	-	-	-	-	
1102	Diversas	-	200,00	-	-	-	-	-	-	-	-	
110201	Restituições	-	100,00	-	-	-	-	-	-	-	-	
110299	Outras	-	100,00	-	-	-	-	-	-	-	-	
	Total Despesas Correntes	233 472,09	23 547 026,13	-	22 543 910,32	20 921 446,08	211 856,48	20 223 885,02	20 435 741,50	1 622 464,24	485 704,58	85,89
	Total Despesas de Capital	14 870,53	19 140 856,67	-	14 883 779,64	11 214 986,42	14 870,53	10 716 068,59	10 730 939,12	3 668 793,22	484 047,30	55,99
	Total Geral	248 342,62	42 687 882,80	-	37 427 689,96	32 136 432,50	226 727,01	30 939 953,61	31 166 680,62	5 291 257,46	969 751,88	72,48

4 – Demonstração da Execução do Plano Plurianual de Investimentos (PPI)

Execução Anual do Plano Plurianual de Investimentos

Ano: 2025

(designação da autarquia local)

(unidade: €)

Obj	Prog	Projeto		Designação	Código Classificação Orçamental	Forma de Realiz.	Fonte Financiamento (%)				Datas (Mês/Ano)		Montante Previsto			Montante executado			Nível Execução Anual (%)	Nível Execução Global (%)
		Ano / Nº	Ação				RP	RG	UE	EM	Início	Fim	Ano	Anos seguintes	Total	Anos Anteriores	Ano	Total		
01		EDUCAÇÃO																		
01	001	Educação pré-escolar																		
01	001	2019/1		Mobiliário Escolar	0102 070109	O	100			01/2019	12/2030	24 426,00	12 724,00	37 150,00	4 892,97	17 285,24	22 178,21	70,77	52,75	
01	001	2019/2		Material Didático - Bens de Capital	0102 070115	O	100			01/2019	12/2030	13 450,00	8 482,00	21 932,00	7 405,74	13 230,98	20 636,72	98,37	70,34	
01	001	2020/1		Equipamento e Mobiliário de Cozinha	0102 070115	O	100			01/2020	12/2030	2 000,00	8 482,00	10 482,00	7 265,90	1 566,57	8 832,47	78,33	49,77	
01	001	2020/2		Equipamentos e Utensílios de Refeitórios	0102 070115	O	100			01/2020	12/2030	2 000,00	8 482,00	10 482,00	4 470,23	1 202,95	5 673,18	60,15	37,94	
												Totais do Programa 001:	41 876,00	38 170,00	80 046,00	24 034,84	33 285,74	57 320,58	79,49	55,07
01	002	Ensino básico																		
01	002	2019/3		Mobiliário Escolar	0102 070109	O	100			01/2019	12/2030	2 976,00	12 724,00	15 700,00	11 796,14	996,15	12 792,29	33,47	46,52	
01	002	2019/4		Mobiliário e Equipamento de Cozinha	0102 070115	O	100			01/2019	12/2030	500,00	12 724,00	13 224,00	23 198,13	0,00	23 198,13	0,00	63,69	
01	002	2019/5		Equipamento e Utensílios de Refeitórios	0102 070115	O	100			01/2019	12/2030	500,00	8 482,00	8 982,00	7 566,87	0,00	7 566,87	0,00	45,72	
01	002	2019/6		Material Didático - Bens de Capital	0102 070115	O	100			01/2019	12/2030	200,00	8 482,00	8 682,00	2 765,41	0,00	2 765,41	0,00	24,16	
												Totais do Programa 002:	4 176,00	42 412,00	46 588,00	45 326,55	996,15	46 322,70	23,85	50,40
01	003	Ensino - Outros Investimentos																		
01	003	2021/5		Equipamento Informático	0102 070107	O	100			01/2021	12/2030	2 500,00	10 604,00	13 104,00	20 226,90	90,77	20 317,67	3,63	60,96	
01	003	2021/6		Plano de Desenvolvimento Tecnológico - Aquisição de Equipamento	0102 070107	O	100			01/2021	12/2030	3 300,00	39 663,00	42 963,00	5 462,70	2 236,57	7 699,27	67,77	15,90	
01	003	2024/72		Escola Secundária de Albergaria-a-Velha - Aquisição de Mobiliário e Equipamento Básico	0102 07011002	O		100		01/2026	12/2029	0,00	370 148,00	370 148,00	0,00	0,00	0,00	0,00	0,00	
01	003	2024/91		Requalificação da Escola Básica da Branca - Aquisição de Mobiliário e Equipamento Básico	0102 07011002	O	15	85		01/2026	12/2029	0,00	187 162,00	187 162,00	0,00	0,00	0,00	0,00	0,00	
01	003	2024/95		Aquisição de Equipamentos Para Parques Infantis de Estabelecimentos de Ensino	0102 070115	O	100			01/2026	12/2030	11 000,00	4 242,00	15 242,00	0,00	10 748,36	10 748,36	97,71	70,52	
01	003	2025/11		Equipamento Administrativo	0102 070109	O	100			01/2026	12/2030	5 100,00	0,00	5 100,00	0,00	5 024,55	5 024,55	98,52	98,52	
												Totais do Programa 003:	21 900,00	611 819,00	633 719,00	25 689,60	18 100,25	43 789,85	82,65	6,64
01	005	Grandes Reparações e Requalificações de Estabec																		
01	005	2018/74		Aquisição de Equipamentos de Climatização Para Escolas	0102 070115	O	100			05/2018	12/2029	26 400,00	8 482,00	34 882,00	12 279,12	0,00	12 279,12	0,00	26,04	
01	005	2021/14		Escola Secundária de Albergaria-a-Velha - 3ª Fase	0102 07010305	E	15	85		01/2026	12/2029	8,00	2 363 112,00	2 363 120,00	0,00	0,00	0,00	0,00	0,00	
01	005	2021/69		Requalificação da Escola Básica da Branca	0102 07010305	E	15	85		01/2026	12/2029	100,00	1 216 400,00	1 216 500,00	0,00	0,00	0,00	0,00	0,00	
01	005	2022/11		Empreitada de Conservação/Beneficiação de Edifícios Escolares	0102 07010305	E	100			01/2022	12/2025	8,00	0,00	8,00	96 260,02	0,00	96 260,02	0,00	99,99	
01	005	2023/14		Empreitada de Beneficiação de Escolas	0102 07010305	E	100			03/2024	05/2025	50,00	0,00	50,00	70 735,08	0,00	70 735,08	0,00	99,93	
01	005	2024/11		Requalificação e Modernização do Jardim de Infância de Albergaria-a-Velha	0102 07010304	O	15	85		01/2026	12/2026	250 444,00	12 396,00	262 840,00	0,00	245 138,42	245 138,42	97,88	93,27	
01	005	2024/12		Requalificação do Centro Educativo de Angeja	0102 07010305	E	15	85		01/2026	12/2026	514 100,00	100 000,00	614 100,00	0,00	313 305,62	313 305,62	60,94	51,02	
01	005	2024/13		Requalificação do Centro Educativo das Laginhas	0102 07010305	O	15	85		01/2026	12/2026	584 000,00	100 000,00	684 000,00	0,00	583 472,53	583 472,53	99,91	85,30	
01	005	2024/14		Requalificação da Escola Básica de Albergaria-a-Velha	0102 07010305	E	15	85		03/2024	03/2025	6,00	0,00	6,00	58 094,29	0,00	58 094,29	0,00	99,99	
01	005	2024/16		Escola Secundária de Albergaria-a-Velha - Requalificação do Pavilhão Desportivo	0102 07010305	E	85	15		01/2026	12/2028	100,00	149 000,00	149 100,00	0,00	0,00	0,00	0,00	0,00	
01	005	2024/17		Escola Básica de Albergaria-a-Velha - Requalificação do Pavilhão Desportivo	0102 07010305	E	15	85		01/2026	12/2028	100,00	164 000,00	164 100,00	0,00	0,00	0,00	0,00	0,00	

Execução Anual do Plano Plurianual de Investimentos

Ano: 2025

(designação da autarquia local)

(unidade: €)

Obj	Prog	Projeto		Designação	Código Classificação Orçamental	Forma de Realiz.	Fonte Financiamento (%)				Datas (Mês/Ano)		Montante Previsto			Montante executado			Nível Execução Anual (%)	Nível Execução Global (%)
		Ano / Nº	Ação				RP	RG	UE	EM	Início	Fim	Ano	Anos seguintes	Total	Anos Anteriores	Ano	Total		
01		EDUCAÇÃO																		
01	005	Grandes Reparações e Requalificações de Estabelec																		
01	005	2024/54		Requalificação do Centro Educativo de Alquerubim	0102 07010305	E	100			01/2026	12/2026	381 000,00	100 000,00	481 000,00	0,00	143 613,29	143 613,29	37,69	29,86	
01	005	2024/55		Requalificação e Modernização do Jardim de Infancia e Escola de Ensino Básico de Albergaria-a-Nova	0102 07010305	E	100			01/2026	12/2029	100,00	148 750,00	148 850,00	0,00	0,00	0,00	0,00	0,00	
01	005	2024/73		Centro Educativo de Angeja - Projetos	0102 07010305	O	100			05/2024	12/2025	22 755,00	0,00	22 755,00	0,00	22 755,00	22 755,00	100,00	100,00	
01	005	2024/74		Centro Educativo de Alquerubim - Projetos	0102 07010305	O	100			05/2024	12/2025	22 755,00	0,00	22 755,00	0,00	22 755,00	22 755,00	100,00	100,00	
01	005	2024/83		Requalificação e Modernização do JI/EB de Albergaria-a-Nova - Projetos	0102 07010305	O	100			01/2026	12/2026	19 680,00	0,00	19 680,00	0,00	0,00	0,00	0,00	0,00	
01	005	2024/84		Requalificação do Centro Educativo de Laginhas - Projetos	0102 07010305	O	100			05/2024	12/2025	80,00	0,00	80,00	19 680,00	0,00	19 680,00	0,00	99,60	
01	005	2024/85		Requalificação e Modernização do JI de Albergaria-a-Velha - Projetos	0102 07010305	E	100			01/2025	12/2025	100,00	0,00	100,00	0,00	0,00	0,00	0,00	0,00	
01	005	2024/90		Escola Secundária de Albergaria-a-Velha - 3ª Fase - Projetos	0102 07010305	O	100			01/2026	12/2026	414,00	0,00	414,00	0,00	0,00	0,00	0,00	0,00	
01	005	2025/81		Beneficiação de Escolas	0102 07010305	E	100			01/2026	12/2028	100,00	0,00	100,00	0,00	0,00	0,00	0,00	0,00	
01	005	2025/82		Aquisição de Contentores para Salas de Aula	0102 07010305	O	100			01/2026	12/2026	100,00	0,00	100,00	0,00	0,00	0,00	0,00	0,00	
01	005	2025/110		Centro Educativo das Laginhas - Recreio Coberto	0102 07030205	E	100			01/2026	12/2026	16 250,00	0,00	16 250,00	0,00	0,00	0,00	0,00	0,00	
Totais do Programa 005:												1 838 650,00	4 362 140,00	6 200 790,00	257 048,51	1 331 039,86	1 588 088,37	72,39	24,59	
01	006	Transportes Escolares																		
01	006	2022/27		Abrigos de Passageiros	0102 070115	O	100			05/2024	12/2025	6 947,00	23 328,00	30 275,00	12 253,24	6 946,88	19 200,12	100,00	45,15	
Totais do Programa 006:												6 947,00	23 328,00	30 275,00	12 253,24	6 946,88	19 200,12	100,00	45,15	
01	08	EDUCAÇÃO - TRANSFERÊNCIA DE COMPETÊNCIA																		
01	08	2022/70		Equipamento Administrativo	0102 070109	O	100			04/2022	12/2030	3 000,00	12 724,00	15 724,00	180,85	2 879,21	3 060,06	95,97	19,24	
01	08	2022/71		Equipamento Básico	0102 07011002	O	100			04/2022	12/2030	6 814,00	21 206,00	28 020,00	25 574,54	5 779,02	31 353,56	84,81	58,50	
01	08	2023/32		Equipamento Didático	0102 070115	O	100			01/2023	12/2030	5 586,00	29 688,00	35 274,00	5 543,61	0,00	5 543,61	0,00	13,58	
01	08	2024/3		Mobiliário para Salas de Aula	0102 07011002	O	100			01/2026	12/2030	1 500,00	6 362,00	7 862,00	0,00	0,00	0,00	0,00	0,00	
01	08	2024/4		Equipamento e Mobiliário de Cozinha/Refeitório	0102 07011002	O	100			01/2024	12/2030	8 000,00	21 206,00	29 206,00	3 226,50	6 919,98	10 146,48	86,50	31,28	
Totais do Programa 08:												24 900,00	91 186,00	116 086,00	34 525,50	15 578,21	50 103,71	62,56	33,27	
Totais do Objetivo 01:												1 938 449,00	5 169 055,00	7 107 504,00	398 878,24	1 405 947,09	1 804 825,33	72,53	24,04	

Execução Anual do Plano Plurianual de Investimentos

Ano: 2025

(designação da autarquia local)

(unidade: €)

Obj	Prog	Projeto		Designação	Código Classificação Orçamental	Forma de Realiz.	Fonte Financiamento (%)				Datas (Mês/Ano)		Montante Previsto			Montante executado			Nível Execução Anual (%)	Nível Execução Global (%)
		Ano / Nº	Ação				RP	RG	UE	EM	Início	Fim	Ano	Anos seguintes	Total	Anos Anteriores	Ano	Total		
02				CULTURA, DESPORTO E TEMPOS LIVRES																
02	001			Cultura																
02	001	2012/23		Cine-Teatro Alba																
02	001	2012/23	1	Cine-Teatro Alba - Mobiliário E Equipamento Básico	0102 07011002	O	100			01/2012	12/2030	100,00	4 203,00	4 303,00	202 949,74	0,00	202 949,74	0,00	97,92	
02	001	2012/23	4	Cine-Teatro Alba - Ferramentas e Utensílios	0102 070111	O	100			01/2012	12/2030	250,00	2 102,00	2 352,00	5 290,55	0,00	5 290,55	0,00	69,22	
02	001	2012/23	5	Cine-Teatro Alba - Outros Investimentos	0102 070115	O	100			01/2012	12/2030	2 850,00	69 081,00	71 931,00	100 867,53	1 603,72	102 471,25	56,27	59,30	
02	001	2012/23	24	Cine Teatro Alba - Aquisição de Equipamento de Comunicações e Outro Equipamento Administrativo	0102 070109	O	100			01/2021	12/2030	1 000,00	6 307,00	7 307,00	2 922,96	317,51	3 240,47	31,75	31,68	
02	001	2014/35		Arquivo Municipal																
02	001	2014/35	1	Arquivo Municipal - Aquisição de Equipamento Básico	0102 07011002	O	100			05/2014	12/2030	600,00	2 400,00	3 000,00	13 108,91	0,00	13 108,91	0,00	81,38	
02	001	2014/35	2	Arquivo Municipal - Aquisição de Equipamento Informático	0102 070107	O	100			05/2014	12/2030	2 500,00	20 000,00	22 500,00	6 932,13	1 594,00	8 526,13	63,76	28,97	
02	001	2014/35	3	Arquivo Municipal - Mobiliário	0102 070109	O	100			01/2024	12/2030	50 000,00	35 000,00	85 000,00	62 143,29	30,90	62 174,19	0,06	42,25	
02	001	2014/35	11	Arquivo Municipal - Hardware	0102 070107	O	100			01/2026	12/2030	1 000,00	8 000,00	9 000,00	1 213,43	0,00	1 213,43	0,00	11,88	
02	001	2014/35	12	Arquivo Municipal - Software	0102 070108	O	100			01/2026	12/2030	1 000,00	32 000,00	33 000,00	0,00	0,00	0,00	0,00	0,00	
02	001	2014/35	14	Arquivo Municipa - Aquisição de Acervo (Arquivo/Peças/Coleções)	0102 070115	O	100			01/2023	12/2030	7 600,00	12 400,00	20 000,00	3 100,00	7 500,00	10 600,00	98,68	45,89	
02	001	2015/3		Biblioteca Municipal de Albergaria-a-Velha																
02	001	2015/3	1	Biblioteca Municipal - Fundos Documentais	0102 070115	O	100			01/2015	12/2030	5 700,00	21 020,00	26 720,00	33 586,95	4 973,05	38 560,00	87,25	63,94	
02	001	2015/3	2	Biblioteca Municipal - Livros do Plano Nacional de Leitura e Metas Curriculares	0102 070115	O	100			01/2015	12/2030	4 300,00	21 020,00	25 320,00	17 892,81	4 104,58	21 997,39	95,46	50,90	
02	001	2015/3	11	Biblioteca Municipal - Etiquetas RFID	0102 070115	O	100			01/2015	12/2030	431,00	4 203,00	4 634,00	3 019,99	0,00	3 019,99	0,00	39,46	
02	001	2015/3	15	Biblioteca Municipal - Aquisição de Equipamento Administrativo e Mobiliário	0102 070109	O	100			01/2017	12/2030	1 469,00	160 202,00	161 671,00	7 418,38	1 257,93	8 676,31	85,63	5,13	
02	001	2015/3	17	Biblioteca Municipal - Aquisição de Software	0102 070108	O	100			01/2019	12/2030	100,00	4 203,00	4 303,00	14 760,00	0,00	14 760,00	0,00	77,43	
02	001	2015/3	18	Biblioteca Municipal - Aquisição de Equipamento Informático e Acessórios Específicos	0102 070107	O	100			01/2019	12/2030	100,00	12 612,00	12 712,00	1 349,71	0,00	1 349,71	0,00	9,60	
02	001	2019/9		Museu Municipal de Albergaria-a-Velha																
02	001	2019/9	1	Museu Municipal de Albergaria-a-Velha - Projeto	0102 07010307	O	100			01/2026	12/2027	1 000,00	0,00	1 000,00	0,00	0,00	0,00	0,00	0,00	
02	001	2019/9	2	Museu Municipal de Albergaria-a-Velha - Empreitada de Construção	0102 07010307	E	15	85		01/2026	12/2029	0,00	2 187 420,00	2 187 420,00	0,00	0,00	0,00	0,00	0,00	
02	001	2024/92		Centro Cultural da Branca - Beneficiação	0102 07010307	E	100			01/2026	12/2027	100,00	1 000,00	1 100,00	0,00	0,00	0,00	0,00	0,00	
02	001	2025/60		Empreitada de Implementação de Medidas de Auto Proteção - Cine Teatro Alba	0102 07010301	E	100			01/2026	12/2026	90,00	0,00	90,00	0,00	0,00	0,00	0,00	0,00	
02	001	2025/61		Empreitada de Implementação de Medidas de Auto Proteção - Biblioteca Municipal	0102 07010301	E	100			01/2026	12/2026	100,00	0,00	100,00	0,00	0,00	0,00	0,00	0,00	
02	001	2025/100		Recuperação de WC na Quinta do Torreão - No âmbito dos Incêndios de 2024	0102 07011002	O	100			01/2025	12/2025	100,00	0,00	100,00	0,00	0,00	0,00	0,00	0,00	
												Totais do Programa 001:	80 390,00	2 603 173,00	2 683 563,00	476 556,38	21 381,69	497 938,07	26,60	15,76
02	002			Desporto e Tempos Livres																
02	002	2010/4		Projetos, Atividades e Apoios de Carácter Desportivo																
02	002	2010/4	16	Aquisição de Equipamentos Desportivos e Outros Investimentos	0102 070115	O	100			01/2010	12/2030	25 000,00	50 896,00	75 896,00	636 546,67	24 795,03	661 341,70	99,18	92,83	
02	002	2010/4	20	Desporto - Equipamento Administrativo	0102 070109	O	100			01/2018	12/2030	500,00	2 122,00	2 622,00	4 800,85	157,99	4 958,84	31,60	66,81	

Execução Anual do Plano Plurianual de Investimentos

Ano: 2025

(designação da autarquia local)

(unidade: €)

Obj	Prog	Projeto		Designação	Código Classificação Orçamental	Forma de Realiz.	Fonte Financiamento (%)				Datas (Mês/Ano)		Montante Previsto			Montante executado			Nível Execução Anual (%)	Nível Execução Global (%)
							RP	RG	UE	EM	Inicio	Fim	Ano	Anos seguintes	Total	Anos Anteriores	Ano	Total		
		Ano / N°	Ação																	
02				CULTURA, DESPORTO E TEMPOS LIVRES																
02	002			Desporto e Tempos Livres																
02	002	2010/4	21	Desporto - Equipamento Informático	0102 070107	O	100			01/2018	12/2030	1 500,00	6 362,00	7 862,00	4 190,84	199,99	4 390,83	13,33	36,43	
02	002	2015/16		Rede Ciclável																
02	002	2015/16	8	Via Ciclável - Albergaria-a-Velha- Centro - Zona Industrial - Projetos	0102 070115	E	100			05/2019	12/2026	2 250,00	0,00	2 250,00	20 247,03	0,00	20 247,03	0,00	90,00	
02	002	2015/16	9	Via Ciclável - Albergaria-a-Velha- Centro - Zona Industrial - Empreitada	0102 070115	E	15	85		01/2025	12/2026	100,00	349 000,00	349 100,00	0,00	0,00	0,00	0,00	0,00	
02	002	2015/16	10	Ciclovia Caima - Vouga	0102 070115	E	15	85		01/2025	12/2026	100,00	144 000,00	144 100,00	0,00	0,00	0,00	0,00	0,00	
02	002	2017/61		Mobilidade Urbana																
02	002	2017/61	5	Mobilidade Urbana - Equipamento Básico	0102 07011002	O	100			01/2017	12/2029	2 500,00	10 604,00	13 104,00	19 450,33	0,00	19 450,33	0,00	59,75	
02	002	2017/61	7	e-Moba - Empreitada de Sinalização Horizontal/Vertical	0102 07030309	O	15	85		06/2024	12/2026	2 463,00	0,00	2 463,00	51 330,47	0,00	51 330,47	0,00	95,42	
02	002	2019/76		Intervenções no Centro de Atividades Radicais e Ambientais	0102 07010302	E	100			01/2026	12/2026	0,00	10 000,00	10 000,00	0,00	0,00	0,00	0,00	0,00	
02	002	2020/4		Grande Rota da Ria de Aveiro // EuroVelo1 * Ecopista do Vouga-Dão Lamego	0102 07030202	E	100			01/2026	12/2027	13 900,00	0,00	13 900,00	0,00	13 857,38	13 857,38	99,69	99,69	
02	002	2021/52		Parque da Cidade	0102 07010405	E	15	85		01/2026	12/2027	500 000,00	1 347 580,00	1 847 580,00	0,00	0,00	0,00	0,00	0,00	
02	002	2021/79		Parques Infantis - Equipamento	0102 07011002	O	100			05/2021	12/2030	40 500,00	194 858,00	235 358,00	94 721,47	28 280,10	123 001,57	69,83	37,26	
02	002	2022/43		Ecopista entre o Sobreiro a Assilhô	0102 070115	E	15	85		01/2022	03/2025	17,00	0,00	17,00	77 428,98	0,00	77 428,98	0,00	99,98	
02	002	2022/44		Espaço para banhos - Rio Caima - Valmaior	0102 07010405	E	100			01/2025	12/2025	100,00	0,00	100,00	0,00	0,00	0,00	0,00	0,00	
02	002	2022/47		Pista de Pump Track - Branca	0102 07010302	E	100			01/2025	12/2025	100,00	0,00	100,00	0,00	0,00	0,00	0,00	0,00	
02	002	2022/48		WC Público e Bar no Parque Desportivo da Branca	0102 07010307	E	100			01/2025	12/2025	100,00	0,00	100,00	0,00	0,00	0,00	0,00	0,00	
02	002	2022/49		Campo de futebol 5 em relvado sintético - Ribeira de Fráguas	0102 07010302	E	100			05/2024	12/2026	10,00	0,00	10,00	122 612,83	0,00	122 612,83	0,00	99,99	
02	002	2022/57		Parques de Autocaravanas nas Freguesias de Albergaria-a-Velha e Valmaior, e Branca	0102 07010405	E	100			01/2025	12/2025	100,00	0,00	100,00	0,00	0,00	0,00	0,00	0,00	
02	002	2022/60		Parque da Cidade - Aquisição de Terrenos	0102 070101	O	100			01/2024	12/2026	373 933,00	0,00	373 933,00	36 949,63	25 581,00	62 530,63	6,84	15,22	
02	002	2023/39		Requalificação da Ecopista Albergaria-a-Velha a Valmaior	0102 070115	E	100			01/2025	12/2025	100,00	0,00	100,00	0,00	0,00	0,00	0,00	0,00	
02	002	2024/18		Campos de Ténis de Albergaria-a-Velha	0102 07010302	E	15	85		01/2026	12/2026	244 344,00	0,00	244 344,00	0,00	244 096,81	244 096,81	99,90	99,90	
02	002	2024/39		Campo Desportivo de Relva Sintética - Alquerubim	0102 07010302	E	100			05/2024	12/2026	519,00	0,00	519,00	30 371,12	0,00	30 371,12	0,00	98,32	
02	002	2024/40		Ciclovia - Escola Básica de Albergaria-a-Velha	0102 070115	E	100			06/2024	12/2026	5,00	0,00	5,00	103 504,90	0,00	103 504,90	0,00	100,00	
02	002	2024/41		Requalificação do Parque dos Moinhos	0102 07010405	E	100			01/2026	12/2026	100,00	25 800,00	25 900,00	0,00	0,00	0,00	0,00	0,00	
02	002	2024/46		Campo Multiusos - Angeja	0102 07010302	E	100			01/2025	12/2025	100,00	0,00	100,00	0,00	0,00	0,00	0,00	0,00	
02	002	2024/50		Campo de Basquetebol - Street Art	0102 07010302	E	100			01/2026	12/2027	100,00	10 000,00	10 100,00	0,00	0,00	0,00	0,00	0,00	
02	002	2024/77		Parque da Cidade - Projetos	0102 07010405	O	100			10/2024	12/2025	8 285,00	0,00	8 285,00	8 284,05	8 284,05	16 568,10	99,99	99,99	
02	002	2025/59		Pista de Motocross - São João de Loure	0102 07010302	E	100			01/2025	12/2025	100,00	0,00	100,00	0,00	0,00	0,00	0,00	0,00	
02	002	2025/96		Complexo Desportivo de Albergaria-a-Velha	0102 07010302	E	100			01/2025	12/2025	83,00	0,00	83,00	0,00	0,00	0,00	0,00	0,00	
02	002	2025/101		Aquisição de Bicicletas Elétricas e Estações de Estacionamento	0102 07010602	O	100			01/2025	12/2025	17 071,00	0,00	17 071,00	0,00	17 070,45	17 070,45	100,00	100,00	
02	002	2025/121		Corredor Verde Urbano - Frossos - Loure	0102 070115	E	15	85		01/2026	12/2027	312 540,00	300 000,00	612 540,00	0,00	0,00	0,00	0,00	0,00	
Totais do Programa 002:												1 546 520,00	2 451 222,00	3 997 742,00	1 210 439,17	362 322,80	1 572 761,97	23,43	30,20	

Execução Anual do Plano Plurianual de Investimentos

Ano: 2025

(unidade: €)

(designação da autarquia local)

Obj	Prog	Projeto		Designação	Código Classificação Orçamental	Forma de Realiz.	Fonte Financiamento (%)				Datas (Mês/Ano)		Montante Previsto			Montante executado			Nível Execução Anual (%)	Nível Execução Global (%)	
		Ano / Nº	Ação				RP	RG	UE	EM	Início	Fim	Ano	Anos seguintes	Total	Anos Anteriores	Ano	Total			
02				CULTURA, DESPORTO E TEMPOS LIVRES																	
02	003			Grandes Reparações de Instalações Desportivas																	
02	003	2015/31		Eficiência Energética em Edifícios Desportivos																	
02	003	2015/31	1	Empreitada de Requalificação da Piscina Municipal de São João de Loure - Eficiência Energética	0102 07010302	E	15		85			01/2025	12/2026	100,00	128 000,00	128 100,00	0,00	0,00	0,00	0,00	0,00
02	003	2021/2		Pavilhão Polidesportivo da Branca - Beneficiação	0102 07010302	E	15		85			01/2026	12/2026	311 875,00	0,00	311 875,00	0,00	299 126,14	299 126,14	95,91	95,91
02	003	2022/83		Eficiência Energética																	
02	003	2022/83	2	Piscina Municipal da Branca - Equipamento de Eficiência Energética	0102 07011002	O	100					01/2022	12/2026	500,00	0,00	500,00	198 962,00	0,00	198 962,00	0,00	99,75
02	003	2023/3		Requalificação do Mini Campo de Jogos das Lameirinhas	0102 07010302	E	100					01/2026	12/2027	100,00	30 000,00	30 100,00	0,00	0,00	0,00	0,00	0,00
02	003	2024/15		Requalificação do Pavilhão de Albergaria-a-Velha	0102 07010302	E	15		85			01/2026	12/2027	1 000,00	190 000,00	191 000,00	0,00	0,00	0,00	0,00	0,00
02	003	2025/109		Pavilhão Gimnodesportivo da Angeja - Implementação de Medidas de Auto Proteção	0102 07010302	E	100					01/2026	12/2026	100,00	0,00	100,00	0,00	0,00	0,00	0,00	0,00
				Totais do Programa 003:										313 675,00	348 000,00	661 675,00	198 962,00	299 126,14	498 088,14	95,36	57,87
02	004			FUNDO DE EMERGÊNCIA MUNICIPAL																	
02	004	2025/29		Parque Infantil de Santo António - Valmaior	0102 07010405	E	100					01/2026	12/2026	58 072,02	0,00	58 072,02	0,00	33 106,57	33 106,57	57,01	57,01
02	004	2025/41		Via Ciclável - Sobreiro - Albergaria-a-Velha - CM 1462	0102 070115	E	100					01/2026	12/2026	4 001,05	0,00	4 001,05	0,00	3 593,40	3 593,40	89,81	89,81
02	004	2025/42		Campo de Futebol de 5 - Ribeira de Fráguas	0102 07010302	E	100					01/2026	12/2026	20 508,35	0,00	20 508,35	0,00	14 575,53	14 575,53	71,07	71,07
02	004	2025/43		Via Ciclável -Angeja/Frossos - Rua de Vale da Cana / EN 230/2	0102 070115	E	100					01/2026	12/2026	106 140,17	0,00	106 140,17	0,00	68 761,22	68 761,22	64,78	64,78
02	004	2025/50		Ciclovia Açores	0102 070115	E	100					01/2026	12/2027	1,00	0,00	1,00	0,00	0,00	0,00	0,00	0,00
02	004	2025/98		Estabilização de Taludes e Reconstrução da Via Ciclável de Valmaior na EN16	0102 070115	E	100					01/2026	12/2026	524 428,86	67 128,00	591 556,86	0,00	0,00	0,00	0,00	0,00
				Totais do Programa 004:										713 151,45	67 128,00	780 279,45	0,00	120 036,72	120 036,72	16,83	15,38
				Totais do Objetivo 02:										2 653 736,45	5 469 523,00	8 123 259,45	1 885 957,55	802 867,35	2 688 824,90	30,25	26,86

Execução Anual do Plano Plurianual de Investimentos

Ano: 2025

(designação da autarquia local)

(unidade: €)

Obj	Prog	Projeto		Designação	Código Classificação Orçamental	Forma de Realiz.	Fonte Financiamento (%)				Datas (Mês/Ano)		Montante Previsto			Montante executado			Nível Execução Anual (%)	Nível Execução Global (%)
		Ano / N°	Ação				RP	RG	UE	EM	Início	Fim	Ano	Anos seguintes	Total	Anos Anteriores	Ano	Total		
03				ACÇÃO SOCIAL																
03	001			Ação Social																
03	001	2019/22		Outros Investimentos no Equipamento de Habitações Sociais	0102 070115	O	100			01/2019	12/2030	100,00	10 270,00	10 370,00	11 676,86	0,00	11 676,86	0,00	52,96	
03	001	2024/5		Radars Social																
03	001	2024/5	1	Radars Social - Equipamento Informático	0102 070107	O				07/2024	12/2030	1 500,00	0,00	1 500,00	5 093,31	0,00	5 093,31	0,00	77,25	
03	001	2024/5	2	Radars Social - Aquisição de Software	0102 070108	O				01/2026	12/2030	200,00	0,00	200,00	0,00	0,00	0,00	0,00	0,00	
				Totais do Programa 001:								1 800,00	10 270,00	12 070,00	16 770,17	0,00	16 770,17	0,00	58,15	
				Totais do Objetivo 03:								1 800,00	10 270,00	12 070,00	16 770,17	0,00	16 770,17	0,00	58,15	

Execução Anual do Plano Plurianual de Investimentos

Ano: 2025

(designação da autarquia local)

(unidade: €)

Obj	Prog	Projeto		Designação	Código Classificação Orçamental	Forma de Realiz.	Fonte Financiamento (%)				Datas (Mês/Ano)		Montante Previsto			Montante executado			Nível Execução Anual (%)	Nível Execução Global (%)
		Ano / N°	Ação				RP	RG	UE	EM	Início	Fim	Ano	Anos seguintes	Total	Anos Anteriores	Ano	Total		
04				SAÚDE																
04	001			Serviços Individuais de Saúde																
04	001	2019/15		Extensão de Saúde do Baixo Vouga - USF Beira Vouga	0102 07010307	E	28	73		01/2023	06/2025	23 643,00	0,00	23 643,00	1 078 221,70	22 621,04	1 100 842,74	95,68	99,91	
04	001	2021/58		Requalificação de Extensões de Saúde	0102 07010307	E	15	85		01/2026	12/2027	100,00	55 000,00	55 100,00	0,00	0,00	0,00	0,00	0,00	
04	001	2024/10		Criação de acessibilidades do edificio da USF Beira Vouga	0102 07030301	E		100		08/2024	12/2026	54 807,00	0,00	54 807,00	265 225,72	54 806,37	320 032,09	100,00	100,00	
04	001	2024/68		Centro de Saúde de Albergaria-a-Velha	0102 07010307	E	100			01/2026	12/2027	100,00	40 000,00	40 100,00	0,00	0,00	0,00	0,00	0,00	
04	001	2025/103		USF - Beira Vouga - Aquisição de Equipamento Básico	0102 07011002	O		100		01/2026	12/2026	125 460,00	0,00	125 460,00	0,00	0,00	0,00	0,00	0,00	
04	001	2025/118		Criação de Algerozes - Centro de Saúde de Albergaria-a-Velha	0102 07010307	E	100			01/2026	12/2026	100,00	0,00	100,00	0,00	0,00	0,00	0,00	0,00	
Totais do Programa 001:												204 210,00	95 000,00	299 210,00	1 343 447,42	77 427,41	1 420 874,83	37,92	86,50	
04	002			SAÚDE - TRANSFERÊNCIA DE COMPETÊNCIAS																
04	002	2025/2		Saúde - Aquisição de Equipamento Básico	0102 07011002	O	100			01/2026	12/2030	13 550,00	12 724,00	26 274,00	0,00	13 062,60	13 062,60	96,40	49,72	
Totais do Programa 002:												13 550,00	12 724,00	26 274,00	0,00	13 062,60	13 062,60	96,40	49,72	
Totais do Objetivo 04:												217 760,00	107 724,00	325 484,00	1 343 447,42	90 490,01	1 433 937,43	41,55	85,92	

Execução Anual do Plano Plurianual de Investimentos

Ano: 2025

(designação da autarquia local)

(unidade: €)

Obj	Prog	Projeto		Designação	Código Classificação Orçamental	Forma de Realiz.	Fonte Financiamento (%)				Datas (Mês/Ano)		Montante Previsto			Montante executado			Nível Execução Anual (%)	Nível Execução Global (%)
		Ano / Nº	Ação				RP	RG	UE	EM	Início	Fim	Ano	Anos seguintes	Total	Anos Anteriores	Ano	Total		
05				HABITAÇÃO E SERVIÇOS COLETIVOS																
05	001			Habitação																
05	001	2017/80		Edifício do Legado de Napoleão - Rua da Bela Vista à Graça - Graça	0102 07010203	E	100			01/2026	12/2026	28 001,00	0,00	28 001,00	0,00	19 700,10	19 700,10	70,35	70,35	
05	001	2017/81		Edifício do Legado de Napoleão - Rua dos Jerónimos - Belém	0102 07010203	E	100			01/2026	12/2026	100,00	115 000,00	115 100,00	0,00	0,00	0,00	0,00	0,00	
05	001	2017/82		Edifício do Legado de Napoleão - Rua Falcão Trigoso - Nossa Sr.ª Fátima	0102 07010203	E	100			01/2026	12/2026	27 030,00	68 000,00	95 030,00	0,00	26 473,92	26 473,92	97,94	27,86	
05	001	2018/64		Aquisição de Terrenos Destinados à Construção de Habitações	0102 070101	O	100			01/2025	12/2025	100,00	0,00	100,00	0,00	0,00	0,00	0,00	0,00	
05	001	2019/16		Beneficiação de Habitações Municipais	0102 07010203	E	100			01/2025	12/2025	100,00	0,00	100,00	0,00	0,00	0,00	0,00	0,00	
05	001	2019/68		Edifício do Legado de Napoleão - Algés	0102 07010203	E	100			01/2026	12/2026	100,00	0,00	100,00	0,00	0,00	0,00	0,00	0,00	
05	001	2021/54		Estratégia Local de Habitação- Reabilitação de Habitação Social do Município – Bairro de Napoleão Junto à Misericórdia	0102 07010203	E		100		01/2026	12/2026	772 522,00	34 566,00	807 088,00	88 566,61	747 331,67	835 898,28	96,74	93,33	
05	001	2021/77		Estratégia Local de Habitação - Construção em terreno do Município no Alto do Assilhô	0102 07010202	E		100		01/2026	12/2026	1 456 481,00	750 166,00	2 206 647,00	0,00	183 077,81	183 077,81	12,57	8,30	
05	001	2022/63		Estratégia Local de Habitação - Reabilitação de Habitação Social do Município – Bairro de Napoleão Alto de Assilhô	0102 07010203	E		100		01/2026	12/2028	100,00	115 206,00	115 306,00	0,00	0,00	0,00	0,00	0,00	
05	001	2022/64		Estratégia Local de Habitação - Reabilitação de Hab. Social Propriedade do Município	0102 07010203	E		100		01/2026	12/2026	875 369,00	47 361,00	922 730,00	204 279,07	695 991,21	900 270,28	79,51	79,88	
05	001	2024/7		Criação de Acessibilidades																
05	001	2024/7	1	Criação de Acessibilidades - Colocação de plataformas elevatórias – Bairro das Lameirinhas	0102 07011002	O	43	57		01/2026	12/2026	37 100,00	0,00	37 100,00	0,00	0,00	0,00	0,00	0,00	
05	001	2024/88		Estratégia Local de Habitação - Projectos	0102 07010203	O	100			01/2025	12/2025	30,00	0,00	30,00	0,00	0,00	0,00	0,00	0,00	
05	001	2025/7		Estratégia Local de Habitação - Casa do Professor - Vila Nova de Fusos	0102 07010203	E		100		01/2026	12/2026	94 125,00	4 995,00	99 120,00	0,00	0,00	0,00	0,00	0,00	
05	001	2025/8		Estratégia Local de Habitação - Casa do Professor - Carvalhal	0102 07010203	E		100		01/2026	12/2026	80 455,00	3 611,00	84 066,00	0,00	0,00	0,00	0,00	0,00	
05	001	2025/9		Estratégia Local de Habitação - Bairro do Jogo	0102 07010203	E		100		01/2026	12/2027	0,00	72 023,00	72 023,00	0,00	0,00	0,00	0,00	0,00	
05	001	2025/10		Estratégia Local de Habitação - Bairro de Açores	0102 07010203	E		100		01/2026	12/2027	0,00	108 034,00	108 034,00	0,00	0,00	0,00	0,00	0,00	
05	001	2025/63		Beneficiação do Edifício na Rua dos Jerónimos - Belém	0102 07010203	E	100			01/2026	12/2026	53 000,00	0,00	53 000,00	0,00	52 996,92	52 996,92	99,99	99,99	
05	001	2025/104		FEM - Demolição, contenção, remoção de escombros – de edificações afetadas	0102 07010203	E	100			01/2026	12/2026	36 888,00	0,00	36 888,00	0,00	36 782,00	36 782,00	99,71	0,00	
05	001	2025/105		FEM - Reabilitação de Fachadas de Habitações Municipais, na Cruzinha, Valmaior	0102 07010203	E	100			01/2026	12/2026	25 027,00	0,00	25 027,00	0,00	0,00	0,00	0,00	0,00	
05	001	2025/106		Estratégia Local de Habitação – Construção em terreno do Município no Alto do Assilhô - Fiscalização	0102 07010202	O	100			03/2025	03/2026	400,00	12 300,00	12 700,00	0,00	0,00	0,00	0,00	0,00	
05	001	2025/114		Execução de Infraestruturas exteriores ao Bairro da Misericórdia	0102 07030301	E	100			01/2026	12/2026	62 100,00	0,00	62 100,00	0,00	45 346,80	45 346,80	73,02	0,00	
05	001	2025/117		Edifício da Rua da Bela Vista à Graça - Beneficiações	0102 07010203	E	100			01/2026	12/2026	14 325,00	0,00	14 325,00	0,00	0,00	0,00	0,00	0,00	
												Totais do Programa 001:	3 563 353,00	1 331 262,00	4 894 615,00	292 845,68	1 807 700,43	2 100 546,11	50,73	40,49
05	002			Ordenamento do Território																
05	002	2018/45		Regeneração Urbana - Estação de Caminho de Ferro e Zona Envolvente - Albergaria-a-Velha	0102 07030301	E	15	85		01/2025	12/2026	100,00	350 000,00	350 100,00	0,00	0,00	0,00	0,00	0,00	
05	002	2021/12		Regeneração Urbana - Reabilitação do Edifício da Antiga Estação da CP	0102 07010307	E	15	85		01/2025	12/2025	1 000,00	0,00	1 000,00	0,00	0,00	0,00	0,00	0,00	
05	002	2021/34		Requalificação do Largo da Capela de Santa Ana - Telhadela	0102 07030301	E	100			06/2024	12/2026	9 317,00	0,00	9 317,00	76 775,48	9 145,67	85 921,15	98,16	99,80	

Execução Anual do Plano Plurianual de Investimentos

Ano: 2025

(designação da autarquia local)

(unidade: €)

Obj	Prog	Projeto		Designação	Código Classificação Orçamental	Forma de Realiz.	Fonte Financiamento (%)				Datas (Mês/Ano)		Montante Previsto			Montante executado			Nível Execução Anual (%)	Nível Execução Global (%)	
		Ano / Nº	Ação				RP	RG	UE	EM	Início	Fim	Ano	Anos seguintes	Total	Anos Anteriores	Ano	Total			
05				HABITAÇÃO E SERVIÇOS COLETIVOS																	
05	002			Ordenamento do Território																	
05	002	2022/18		Regeneração Urbana - São João de Loure - Zona Envolvente ao Edifício da Junta de Freguesia	0102 07030301	E			100		02/2024	12/2026	178 822,37	0,00	178 822,37	188 120,63	146 566,88	334 687,51	81,96	91,21	
05	002	2022/29		Projetos de Arruamentos e Obras complementares no âmbito do PDM	0102 07010401	O	100				01/2025	12/2025	250,00	0,00	250,00	0,00	0,00	0,00	0,00	0,00	
05	002	2023/30		BUPI - Cadastro Simplificado (Capacitação Administração Pública)																	
05	002	2023/30	4	BUPI - Cadastro Simplificado - Equipamento Informático	0102 070107	O	15	85			01/2023	12/2026	6 500,00	0,00	6 500,00	12 209,62	6 147,54	18 357,16	94,58	98,12	
05	002	2023/30	5	BUPI- Cadastro Simplificado - Software Informático	0102 070108	O	15	85			01/2023	12/2026	8 889,00	0,00	8 889,00	730,80	5 768,70	6 499,50	64,90	67,56	
05	002	2023/34		Requalificação da Praça Dr. António Albuquerque Pinho e Zona Envolvente	0102 07030301	E	100				01/2026	12/2027	100,00	10 000,00	10 100,00	0,00	0,00	0,00	0,00	0,00	
05	002	2024/75		Estação de Caminho de Ferro e Zona Envolvente - Projetos	0102 07030301	O	100				01/2025	12/2025	100,00	0,00	100,00	0,00	0,00	0,00	0,00	0,00	
05	002	2025/56		Largo da Capela de Santa Ana - Telhadela - 2 Fase	0102 07030301	E	100				01/2026	12/2029	100,00	162 500,00	162 600,00	0,00	0,00	0,00	0,00	0,00	
05	002	2025/57		Praça Central de Ribeira de Fráguas - 3.ª Fase	0102 07030301	E	100				01/2026	12/2026	43 200,00	0,00	43 200,00	0,00	43 143,59	43 143,59	99,87	99,87	
05	002	2025/125		Regeneração Urbana - Sobreiro e Zona Envolvente - Albergaria-a-Velha	0102 07030301	E	15	85			01/2026	12/2030	0,00	175 000,00	175 000,00	0,00	0,00	0,00	0,00	0,00	
													Totais do Programa 002:	248 378,37	697 500,00	945 878,37	277 836,53	210 772,38	488 608,91	84,86	39,93
05	003			Arranjos Urbanísticos																	
05	003	2021/10		Arranjo Urbanístico na Zona Envolvente à Capela - Sobreiro	0102 07030301	E	100				01/2025	12/2025	100,00	0,00	100,00	0,00	0,00	0,00	0,00	0,00	
05	003	2021/39		Largo de São José - Assilhô	0102 07030301	E	100				01/2025	12/2025	100,00	0,00	100,00	0,00	0,00	0,00	0,00	0,00	
05	003	2024/60		Requalificação de Espaços Públicos em Alquerubim	0102 07030301	E	100				10/2024	12/2026	64 843,00	0,00	64 843,00	32 354,39	64 643,19	96 997,58	99,69	99,79	
05	003	2024/71		Requalificação de Espaços Públicos na Branca	0102 07030301	E	100				01/2025	12/2025	100,00	0,00	100,00	0,00	0,00	0,00	0,00	0,00	
05	003	2025/51		Arranjo Urbanístico em Valmaior	0102 07030301	E	100				01/2025	12/2025	100,00	0,00	100,00	0,00	0,00	0,00	0,00	0,00	
05	003	2025/53		Arranjo Urbanístico Infraestruturas no Largo da N.Sr.ª das Dores - Paus	0102 07010307	E	100				01/2026	12/2026	100,00	0,00	100,00	0,00	0,00	0,00	0,00	0,00	
05	003	2025/54		Arranjo Urbanístico - Loure - São João de Loure	0102 07030301	E	100				01/2026	12/2026	100,00	0,00	100,00	0,00	0,00	0,00	0,00	0,00	
05	003	2025/55		Arranjo Urbanístico - Largo de Santa Marta - Alquerubim	0102 07030301	E	100				01/2026	12/2026	100,00	0,00	100,00	0,00	0,00	0,00	0,00	0,00	
05	003	2025/58		Requalificação da Quinta do Agro e Infraestruturas	0102 07010307	E	100				01/2026	12/2026	100,00	0,00	100,00	0,00	0,00	0,00	0,00	0,00	
													Totais do Programa 003:	65 643,00	0,00	65 643,00	32 354,39	64 643,19	96 997,58	98,48	98,98
05	004			Outros Serviços Coletivos																	
05	004	2016/40		Mercado Municipal - Aquisição de Equipamentos	0102 07011002	O	100				06/2016	12/2026	8 517,24	0,00	8 517,24	372 746,66	8 344,32	381 090,98	97,97	99,95	
05	004	2017/4		Mercado Municipal - Sinalética	0102 070115	O	100				01/2025	12/2026	100,00	0,00	100,00	12 443,30	0,00	12 443,30	0,00	99,20	
05	004	2019/48		Aquisição de Mobiliário Urbano	0102 070115	O	100				01/2019	12/2026	19 400,00	88 000,00	107 400,00	104 578,34	0,00	104 578,34	0,00	49,33	
05	004	2019/77		Mercado Municipal - Medidas de de Auto-Proteção	0102 07010303	E	100				01/2026	12/2026	100,00	0,00	100,00	0,00	0,00	0,00	0,00	0,00	
05	004	2024/27		Requalificação de Espaço Envolvente à Feira Municipal de Albergaria-a-Velha	0102 07030301	E	100				02/2024	12/2026	502,00	0,00	502,00	64 654,68	0,00	64 654,68	0,00	99,23	
05	004	2024/38		Mercado de Agricultores	0102 07010303	E	100				01/2025	12/2025	100,00	0,00	100,00	0,00	0,00	0,00	0,00	0,00	
05	004	2024/59		Hortas Biológicas - Empreitada	0102 07010307	E	100				05/2024	12/2026	9 174,00	0,00	9 174,00	50 914,77	575,27	51 490,04	6,27	85,69	
05	004	2024/89		Beneficiação de Espaços do Mercado Municipal - "A Praça"	0102 07010303	E	100				01/2026	12/2026	11 193,00	0,00	11 193,00	0,00	10 578,80	10 578,80	94,51	94,51	

Execução Anual do Plano Plurianual de Investimentos

Ano:

(unidade: €)

(designação da autarquia local)

Obj	Prog	Projeto		Designação	Código Classificação Orçamental	Forma de Realiz.	Fonte Financiamento (%)				Datas (Mês/Ano)		Montante Previsto			Montante executado			Nível Execução Anual (%)	Nível Execução Global (%)	
		Ano / N°	Ação				RP	RG	UE	EM	Início	Fim	Ano	Anos seguintes	Total	Anos Anteriores	Ano	Total			
05				HABITAÇÃO E SERVIÇOS COLETIVOS																	
05	004			Outros Serviços Coletivos																	
05	004	2025/12		Mercado de Agricultores - Aquisição de Equipamento Básico	0102 07011002	O	100					01/2025	12/2025	100,00	0,00	100,00	0,00	0,00	0,00	0,00	0,00
Totais do Programa 004:													49 186,24	88 000,00	137 186,24	605 337,75	19 498,39	624 836,14	39,64	84,15	
Totais do Objetivo 05:													3 926 560,61	2 116 762,00	6 043 322,61	1 208 374,35	2 102 614,39	3 310 988,74	53,55	45,66	

Execução Anual do Plano Plurianual de Investimentos

Ano: 2025

(designação da autarquia local)

(unidade: €)

Obj	Prog	Projeto		Designação	Código Classificação Orçamental	Forma de Realiz.	Fonte Financiamento (%)				Datas (Mês/Ano)		Montante Previsto			Montante executado			Nível Execução Anual (%)	Nível Execução Global (%)	
		Ano / Nº	Ação				RP	RG	UE	EM	Início	Fim	Ano	Anos seguintes	Total	Anos Anteriores	Ano	Total			
06				HIGIENE, SEGURANÇA E ORDEM PÚBLICA																	
06	001			Iluminação Pública																	
06	001	2019/11		Iluminação Pública de Parques de Lazer	0102 07010404	E	100					01/2019	12/2026	100,00	0,00	100,00	6 014,50	0,00	6 014,50	0,00	98,36
06	001	2019/85		Iluminação Pública - Ramais e BIPS	0102 07010404	O	100					10/2019	12/2026	42 000,00	106 033,00	148 033,00	195 754,58	33 000,47	228 755,05	78,57	66,54
06	001	2024/48		Iluminação Pública - Investimento na Eficiência Energética	0102 07010404	O	100					03/2024	12/2026	6 060,00	67 861,00	73 921,00	12 688,05	3 236,76	15 924,81	53,41	18,39
													Totais do Programa 001:	48 160,00	173 894,00	222 054,00	214 457,13	36 237,23	250 694,36	75,24	57,43
06	003			Segurança Pública e Rodoviária																	
06	003	2022/15		Empreitada de Execução e Instalação de Sinalética Horizontal e Vertical	0102 07030309	E	100					06/2024	12/2026	1 816,00	0,00	1 816,00	36 328,37	451,44	36 779,81	24,86	96,42
06	003	2022/40		Aquisição de Sinalética Vertical	0102 07010409	O	100					01/2022	12/2030	26 200,00	68 708,00	94 908,00	44 017,57	14 825,37	58 842,94	56,59	42,36
													Totais do Programa 003:	28 016,00	68 708,00	96 724,00	80 345,94	15 276,81	95 622,75	54,53	54,00
06	004			Higiene Pública e Ambiente																	
06	004	2021/66		Aquisição de compostores	0102 07011002	O	100					01/2021	12/2026	100,00	42 413,00	42 513,00	55 165,50	0,00	55 165,50	0,00	56,48
06	004	2022/61		Equipamento Básico de Resíduos Sólidos Urbanos	0102 07011001	O	100					01/2026	12/2026	7 000,00	21 206,00	28 206,00	642,06	6 699,12	7 341,18	95,70	25,45
06	004	2023/28		Ações de Reabilitação da Rede Hidrográfica - Incêndios 2022	0102 07030313	E		100				01/2023	12/2026	73 335,00	0,00	73 335,00	249 745,63	62 653,69	312 399,32	85,43	96,69
06	004	2024/21		Aquisição de Contentores de reciclagem e Ilhas de Compostagem - PARPERSU 2023	0102 07011001	O	15	85				04/2024	12/2026	123 500,00	0,00	123 500,00	54 431,82	97 114,65	151 546,47	78,64	85,17
06	004	2024/62		Centro de Voluntariado Ambiental	0102 07010301	E	100					01/2026	12/2026	82 200,00	0,00	82 200,00	0,00	82 124,38	82 124,38	99,91	99,91
06	004	2025/99		Aquisição de Equipamento de Transporte de Resíduos	0102 07010601	O	100					01/2026	12/2026	122 000,00	0,00	122 000,00	0,00	117 907,80	117 907,80	96,65	96,65
06	004	2025/124		Centro de Voluntariado Ambiental - 2ª Fase	0102 07010301	E	100					01/2026	12/2026	25 000,00	2 000,00	27 000,00	0,00	24 873,74	24 873,74	99,49	0,00
													Totais do Programa 004:	433 135,00	65 619,00	498 754,00	359 985,01	391 373,38	751 358,39	90,36	87,50
06	005			Proteção Civil e Luta Contra Incêndios																	
06	005	2022/36		PMDFCI - Plano Municipal da Defesa da Floresta Contra Incêndio																	
06	005	2022/36	1	PMDFCI - Manutenção de rede viária florestal (empreitada)	0102 07010408	E	100					01/2026	12/2026	82 232,30	175 737,00	257 969,30	0,00	0,00	0,00	0,00	0,00
06	005	2022/36	4	PMDFCI - Aquisição e montagem de pontos de água /reservatórios	0102 07010602	O	100					01/2026	12/2030	1 230,00	5 216,00	6 446,00	0,00	0,00	0,00	0,00	0,00
06	005	2022/58		Base de Apoio Logística - ANEPC	0102 07010307	E	15	85				01/2026	12/2030	100,00	0,00	100,00	0,00	0,00	0,00	0,00	0,00
06	005	2023/42		Ações de estabilização de emergência decorrente dos danos causados na sequência dos incêndios rurais de 2022																	
06	005	2023/42	1	Ações de estabilização de emergência incêndios rurais - Empreitada	0102 07030308	E	100					06/2024	12/2026	44 849,00	0,00	44 849,00	9 841,84	37 587,34	47 429,18	83,81	86,72
06	005	2024/37		Regularização e Requalificação de Caminhos Florestais	0102 07030308	E	100					01/2026	12/2026	28 800,00	0,00	28 800,00	0,00	28 302,00	28 302,00	98,27	98,27
06	005	2024/51		Empreitada de Regularização/Beneficiação de Terrenos e Viação Rural/Caminhos	0102 07030308	E	100					01/2024	12/2026	368,00	0,00	368,00	19 392,70	0,00	19 392,70	0,00	98,14
06	005	2024/93		Requalificação de Linhas de Água no Consequência dos Danos Causados por Cheias e Inundações	0102 07030313	E		100				01/2026	12/2026	53 000,00	0,00	53 000,00	0,00	53 000,00	53 000,00	100,00	100,00
06	005	2025/119		Centro Municipal de Proteção Civil - Melhoramentos	0102 07010307	E	100					01/2026	12/2026	6 000,00	0,00	6 000,00	0,00	114,89	114,89	1,91	0,00
06	005	2025/120		Ponte de Valmaior - Juntas de Dilatação	0102 07030301	E	100					01/2026	12/2026	100,00	0,00	100,00	0,00	0,00	0,00	0,00	0,00
													Totais do Programa 005:	216 679,30	180 953,00	397 632,30	29 234,54	119 004,23	148 238,77	54,92	34,73

Execução Anual do Plano Plurianual de Investimentos

Ano: 2025

(unidade: €)

(designação da autarquia local)

Obj	Prog	Projeto		Designação	Código Classificação Orçamental	Forma de Realiz.	Fonte Financiamento (%)				Datas (Mês/Ano)		Montante Previsto			Montante executado			Nível Execução Anual (%)	Nível Execução Global (%)	
		Ano / Nº	Ação				RP	RG	UE	EM	Início	Fim	Ano	Anos seguintes	Total	Anos Anteriores	Ano	Total			
06				HIGIENE, SEGURANÇA E ORDEM PÚBLICA																	
06	006			Outras Atividades Municipais																	
06	006	2015/11		Aquisição de Meios e Sinalética de Combate a Incêndios	0102 070115	O	100				01/2015	12/2030	2 000,00	41 655,00	43 655,00	33 107,72	369,00	33 476,72	18,45	43,61	
06	006	2021/21		Recuperação de Margens no Rio Vouga	0102 070306	E	22	78			01/2026	12/2029	1 000,00	819 000,00	820 000,00	0,00	0,00	0,00	0,00	0,00	
06	006	2022/19		Sistema Primário de Defesa das Margens do Rio Vouga	0102 070306	E	22	78			01/2026	12/2028	1 000,00	390 000,00	391 000,00	0,00	0,00	0,00	0,00	0,00	
06	006	2022/20		Proteção e Reparação das Margens do Rio Caima	0102 070306	E	22	78			01/2026	12/2029	0,00	761 000,00	761 000,00	0,00	0,00	0,00	0,00	0,00	
06	006	2022/21		Beneficiação de Pontões de Obras de Arte	0102 070305	E	15	85			01/2026	12/2028	100,00	112 065,00	112 165,00	0,00	0,00	0,00	0,00	0,00	
06	006	2022/22		Reparação das Margens do Rio Filvéda	0102 070306	E	15	85			01/2026	12/2029	0,00	85 000,00	85 000,00	0,00	0,00	0,00	0,00	0,00	
06	006	2022/23		Reparação das Margens do Rio Jardim	0102 070306	E	15	85			01/2026	12/2027	0,00	200 000,00	200 000,00	0,00	0,00	0,00	0,00	0,00	
06	006	2022/24		Requalificação e Proteção de Linhas de Água no Concelho	0102 070306	E	100				01/2026	12/2029	800,00	0,00	800,00	0,00	0,00	0,00	0,00	0,00	
06	006	2023/22		Centro Recolha Oficial de Animais - Equipamento Básico	0102 07011002	O	100				01/2023	12/2026	1 000,00	16 965,00	17 965,00	21 057,60	0,00	21 057,60	0,00	53,96	
06	006	2023/37		Intempéries - Rombos De Rio - Recuperação de Margens e Viação Rural	0102 07030308	E			100		01/2024	12/2026	3 264,70	0,00	3 264,70	66 207,60	2 487,90	68 695,50	76,21	98,88	
06	006	2024/69		Centro de Recolha Oficial de Animais - Parque de Exercício, Parque de Matilhas e/ou Equiparados	0102 07010413	E	100				06/2024	12/2026	927,00	0,00	927,00	18 550,00	0,00	18 550,00	0,00	95,24	
06	006	2025/102		Centro de Recolha Oficial de Animais - Melhoramentos	0102 07010307	E	100				01/2026	12/2026	500,00	0,00	500,00	0,00	0,00	0,00	0,00	0,00	
													Totais do Programa 006:	10 591,70	2 425 685,00	2 436 276,70	138 922,92	2 856,90	141 779,82	26,97	5,51
06	007			INTERVENÇÕES DE ESTABILIZAÇÃO DE EMERGÊ																	
06	007	2025/122		Restabelecimento da Floresta de Albergaria-a-Velha afetada por agentes bióticos e abióticos ou por acontecimentos catastróficos	0102 07030313	E		100			01/2026	12/2027	85 093,68	425 465,00	510 558,68	0,00	0,00	0,00	0,00	0,00	
													Totais do Programa 007:	85 093,68	425 465,00	510 558,68	0,00	0,00	0,00	0,00	0,00
06	008			INTERVENÇÕES NO ÂMBITO DO INCÊNDIOS 2024																	
06	008	2025/89		Reabilitação e Valorização de Rios de Albergaria-a-Velha - Vouga e Caima	0102 07030313	E	100				01/2026	12/2026	800,00	0,00	800,00	0,00	0,00	0,00	0,00	0,00	
06	008	2025/90		Reabilitação e Valorização de Rios de Albergaria-a-Velha - Filvéda, Jardim, Pequeno, Ribeira de Rendo	0102 07030313	E	100				01/2026	12/2026	900,00	0,00	900,00	0,00	0,00	0,00	0,00	0,00	
06	008	2025/91		Reabilitação e Valorização de Rios de Albergaria-a-Velha - Vala Valmaior, Vala da Boavista, Ribeira de Sorrêgo, Ribeira de Albergaria/Fontão e Vala de Frossos	0102 07030301	E	100				01/2026	12/2026	400,00	0,00	400,00	0,00	0,00	0,00	0,00	0,00	
06	008	2025/93		Definição de Trilhos de Manutenção - Rios Vouga e Caima	0102 07030313	E	100				01/2026	12/2026	1 580,00	0,00	1 580,00	0,00	0,00	0,00	0,00	0,00	
06	008	2025/94		Definição de Trilhos de Manutenção - Rios Filvéda, Jardim, Pequeno, e Ribeira de Rendo	0102 07030313	E	100				01/2026	12/2026	1 340,00	0,00	1 340,00	0,00	0,00	0,00	0,00	0,00	
06	008	2025/95		Definição de Trilhos de Manutenção - Vala de Valmaior, Vala da Boavista, Ribeira do Sorrêgo, Ribeira de Albergaria/Fontão; Vala de Frossos	0102 07030313	E	100				01/2026	12/2026	3 440,00	0,00	3 440,00	0,00	0,00	0,00	0,00	0,00	
													Totais do Programa 008:	8 460,00	0,00	8 460,00	0,00	0,00	0,00	0,00	0,00
													Totais do Objetivo 06:	830 135,68	3 340 324,00	4 170 459,68	822 945,54	564 748,55	1 387 694,09	68,03	27,79

Execução Anual do Plano Plurianual de Investimentos

Ano: 2025

(designação da autarquia local)

(unidade: €)

Obj	Prog	Projeto		Designação	Código Classificação Orçamental	Forma de Realiz.	Fonte Financiamento (%)				Datas (Mês/Ano)		Montante Previsto			Montante executado			Nível Execução Anual (%)	Nível Execução Global (%)
							RP	RG	UE	EM	Início	Fim	Ano	Anos seguintes	Total	Anos Anteriores	Ano	Total		
		Ano / Nº	Ação																	
07				TRANSPORTES RODOVIÁRIOS																
07	001			Rede Viária, Arruamentos e Obras Complementares																
07	001	2018/35		Albergaria-a-Velha e Valmaior																
07	001	2018/35	7	Arruamento de Ligação da Rua do Hospital à Rua Castro Matoso - 2ª Fase - (Avenida D. Teresa)	0102 07030301	E	100			01/2026	12/2026	350 000,00	57 500,00	407 500,00	0,00	125 163,23	125 163,23	35,76	30,71	
07	001	2021/20		Recuperação da Ponte do Lagar de Azeite - Ribeira de Fráguas	0102 07030301	E	100			01/2025	12/2025	100,00	0,00	100,00	0,00	0,00	0,00	0,00	0,00	
07	001	2021/35		Parque de Estacionamento Junto ao Cemitério de Ribeira de Fráguas	0102 07030301	E	100			01/2026	12/2026	100,00	0,00	100,00	0,00	0,00	0,00	0,00	0,00	
07	001	2021/38		Construção de Açude em Valmaior	0102 07030301	E	100			05/2024	12/2026	5 464,00	0,00	5 464,00	32 065,00	5 457,94	37 522,94	99,89	99,98	
07	001	2021/40		Execução de Arruamento e Passeios (Rua dos Pinheiros - Rua do Espírito Santo)	0102 07030301	E	100			01/2025	12/2026	100,00	30 000,00	30 100,00	0,00	0,00	0,00	0,00	0,00	
07	001	2021/44		Alargamento da Estrada Real - Laginhas	0102 07030301	E	100			01/2026	12/2026	100,00	1 000,00	1 100,00	0,00	0,00	0,00	0,00	0,00	
07	001	2021/46		Estacionamento Junto à Escola de Fradelos	0102 07030301	E	100			03/2024	06/2025	415,00	0,00	415,00	41 738,95	0,00	41 738,95	0,00	99,02	
07	001	2021/47		Estacionamento Junto à Escola de Albergaria-a-Nova	0102 07030301	E	100			01/2025	12/2025	100,00	0,00	100,00	0,00	0,00	0,00	0,00	0,00	
07	001	2021/50		Beneficiação do Parque Exterior do Pavilhão de Alquerubim	0102 07030301	E	100			06/2024	12/2026	501,00	0,00	501,00	45 498,62	0,00	45 498,62	0,00	98,91	
07	001	2021/59		Requalificação da Rua José Nunes Alves	0102 07030301	E	15	85		01/2026	12/2026	261 000,00	325 000,00	586 000,00	0,00	0,00	0,00	0,00	0,00	
07	001	2021/61		Rede Viária - Guardas de Segurança	0102 07030301	E	100			01/2026	12/2026	18 600,00	0,00	18 600,00	0,00	18 075,12	18 075,12	97,18	97,18	
07	001	2022/13		Execução de Muros de Suporte a Vias de Comunicação	0102 07030301	E	100			01/2025	12/2025	100,00	0,00	100,00	0,00	0,00	0,00	0,00	0,00	
07	001	2022/14		Empreitada de Execução de Passadeiras Sobreelevadas e/ou outras medidas de Alcamia de Tráfego	0102 07030301	E	100			01/2026	12/2026	100,00	0,00	100,00	0,00	0,00	0,00	0,00	0,00	
07	001	2022/16		Levantamento de Tampas Na EN 1-12	0102 07030301	E	100			01/2025	12/2025	100,00	0,00	100,00	0,00	0,00	0,00	0,00	0,00	
07	001	2022/17		Execução de Passeios Na Rua Eugénio Ribeiro	0102 07030301	E			100	01/2024	12/2026	114,74	0,00	114,74	125 512,26	0,00	125 512,26	0,00	99,91	
07	001	2022/45		Construção de passeios e muros ao longo da EN 16/2 - Alquerubim	0102 07030301	E	100			01/2026	12/2026	162 000,00	0,00	162 000,00	0,00	146 657,52	146 657,52	90,53	90,53	
07	001	2022/51		Construção de Passeio ao Longo da Ponte de S. João de Loure a Horta	0102 07030301	E	100			01/2025	12/2025	100,00	0,00	100,00	0,00	0,00	0,00	0,00	0,00	
07	001	2022/56		Execução de arruamento do Vale da Mulher ao Vale da Cana - São João de Loure e Frossos	0102 07030301	E	100			01/2025	12/2025	100,00	0,00	100,00	0,00	0,00	0,00	0,00	0,00	
07	001	2022/59		Execução de Muros em Alquerubim	0102 07030301	E	100			01/2025	12/2025	100,00	0,00	100,00	0,00	0,00	0,00	0,00	0,00	
07	001	2023/23		Ligação da Rua da Pedreira à EN230-2 - São João de Loure	0102 07030301	E	100			01/2025	12/2025	50,00	0,00	50,00	0,00	0,00	0,00	0,00	0,00	
07	001	2023/24		Execução de Passeios e Muros - EN 230-2 Km1+100	0102 07030301	E	100			01/2025	12/2025	50,00	0,00	50,00	0,00	0,00	0,00	0,00	0,00	
07	001	2023/27		Passeio Entre a Rotunda das Oliveiras (Semouqueria) à Escola do Sobreiro	0102 07030301	E	100			01/2025	12/2025	100,00	0,00	100,00	0,00	0,00	0,00	0,00	0,00	
07	001	2023/29		Beneficiação de Arruamento Entre o Cemitério de Valmaior e Mouquim	0102 07030301	E		100		01/2024	12/2026	4 940,00	0,00	4 940,00	172 479,76	0,00	172 479,76	0,00	97,22	
07	001	2023/33		Pavimentação, Execução de Arruamentos e Obras Complementares no Concelho	0102 07030301	E		100		01/2026	12/2026	63 588,87	0,00	63 588,87	370 909,13	53 079,16	423 988,29	83,47	97,58	
07	001	2023/35		Passeios Na Rua Marquês de Pombal	0102 07030301	E		100		01/2025	12/2025	100,00	0,00	100,00	0,00	0,00	0,00	0,00	0,00	
07	001	2023/36		Intempéries - Beneficiação de Arruamentos e Obras Complementares	0102 07030301	E		100		06/2024	12/2026	9 999,08	0,00	9 999,08	164 655,92	9 998,19	174 654,11	99,99	100,00	
07	001	2023/44		Empreitada de Execução e Beneficiação de Vias de Comunicação e Outras Obras Complementares	0102 07030301	E	100			01/2025	12/2025	100,00	0,00	100,00	0,00	0,00	0,00	0,00	0,00	
07	001	2023/45		Empreitada de Execução de Muros de Suporte	0102 07030301	E	100			01/2026	12/2026	12 100,00	0,00	12 100,00	0,00	0,00	0,00	0,00	0,00	
07	001	2024/19		Rua Castro Matoso - Requalificação e Prolongamento	0102 07030301	E	15	85		01/2026	12/2028	50,00	31 250,00	31 300,00	0,00	0,00	0,00	0,00	0,00	

Execução Anual do Plano Plurianual de Investimentos

Ano: 2025

(designação da autarquia local)

(unidade: €)

Obj	Prog	Projeto		Designação	Código Classificação Orçamental	Forma de Realiz.	Fonte Financiamento (%)				Datas (Mês/Ano)		Montante Previsto			Montante executado			Nível Execução Anual (%)	Nível Execução Global (%)
		Ano / Nº	Ação				RP	RG	UE	EM	Início	Fim	Ano	Anos seguintes	Total	Anos Anteriores	Ano	Total		
07				TRANSPORTES RODOVIÁRIOS																
07	001			Rede Viária, Arruamentos e Obras Complementares																
07	001	2024/26		EM 16 Albergaria-a-Velha a Valmaior	0102 07030301	E	100				01/2026	12/2026	471 300,00	0,00	471 300,00	0,00	260 844,39	260 844,39	55,35	55,35
07	001	2024/34		Estrada Nacional 230-2 - São João de Loure e Frossos	0102 07030301	E	100				01/2025	12/2025	111,00	0,00	111,00	0,00	0,00	0,00	0,00	0,00
07	001	2024/35		Estrada Nacional 16-2 - Alquerubim	0102 07030301	E	100				01/2025	12/2025	450,00	0,00	450,00	0,00	0,00	0,00	0,00	0,00
07	001	2024/42		Requalificação e Beneficiação da Rede Viária na Zona Norte do Concelho	0102 07030301	E	100				05/2024	12/2026	728,00	0,00	728,00	93 655,47	0,00	93 655,47	0,00	99,23
07	001	2024/43		Requalificação e Beneficiação da Rede Viária na Zona Centro do Concelho	0102 07030301	E	100				06/2024	12/2026	36 277,00	0,00	36 277,00	104 734,53	34 988,78	139 723,31	96,45	99,09
07	001	2024/44		Requalificação e Beneficiação da Rede Viária na Zona Sul do Concelho	0102 07030301	E	100				05/2024	12/2026	14 764,00	0,00	14 764,00	77 034,31	13 638,75	90 673,06	92,38	98,77
07	001	2024/45		Execução, Requalificação e Beneficiação de Taludes	0102 07030301	E	100				01/2025	12/2025	100,00	0,00	100,00	0,00	0,00	0,00	0,00	0,00
07	001	2024/52		Execução de Muros de Suporte - Zona Norte	0102 07030301	E	100				01/2025	12/2025	100,00	0,00	100,00	0,00	0,00	0,00	0,00	0,00
07	001	2024/53		Execução de Muros de Suporte - Zona Sul	0102 07030301	E	100				06/2024	12/2026	241,00	0,00	241,00	14 813,38	0,00	14 813,38	0,00	98,40
07	001	2024/79		EM 16 Albergaria-a-Velha a Valmaior - Projetos	0102 07030301	O	100				01/2025	12/2025	50,00	0,00	50,00	0,00	0,00	0,00	0,00	0,00
07	001	2024/80		Execução de Muros na Zona Centro	0102 07030301	E	100				01/2025	12/2025	100,00	0,00	100,00	0,00	0,00	0,00	0,00	0,00
07	001	2024/81		Execução de Muros no Fontão	0102 07030301	E	100				01/2025	12/2025	100,00	0,00	100,00	0,00	0,00	0,00	0,00	0,00
07	001	2024/86		Pavimentações no Concelho - Sul	0102 07030301	E	100				01/2025	12/2025	100,00	0,00	100,00	0,00	0,00	0,00	0,00	0,00
07	001	2024/87		Pavimentações no Concelho - Norte	0102 07030301	E	100				11/2024	12/2026	600,00	0,00	600,00	10 600,00	0,00	10 600,00	0,00	94,64
07	001	2024/94		Beneficiação da Rede Viária - Demolição Parcial e Beneficiação da Sede de Freguesia de São João de Loure e Frossos	0102 07030301	E	100				01/2026	12/2026	10 600,00	0,00	10 600,00	0,00	0,00	0,00	0,00	0,00
07	001	2025/52		Beneficiação de Arruamento e Criação de Ciclovia da Nossa Sr.ª Socorro a Fradelos	0102 07030301	E	100				01/2026	12/2028	100,00	0,00	100,00	0,00	0,00	0,00	0,00	0,00
07	001	2025/64		Estrada de Ligação de Fontão a Marridas	0102 07030301	E	100				01/2025	12/2025	100,00	0,00	100,00	0,00	0,00	0,00	0,00	0,00
07	001	2025/65		Beneficiação de Caminhos - AMCV	0102 07030301	E	100				01/2025	12/2025	100,00	0,00	100,00	0,00	0,00	0,00	0,00	0,00
07	001	2025/66		Empreitada de Sinalização Horizontal de Vias de Comunicação	0102 07030301	E	100				01/2026	12/2026	69,00	0,00	69,00	0,00	0,00	0,00	0,00	0,00
07	001	2025/68		Requalificação/Beneficiação de Arruamentos, Passeios e Obras Complementares na Zona Norte	0102 07030301	E	100				01/2025	12/2025	100,00	0,00	100,00	0,00	0,00	0,00	0,00	0,00
07	001	2025/69		Requalificação/Beneficiação de Arruamentos, Passeios e Obras Complementares na Zona Centro	0102 07030301	E	100				01/2026	12/2026	7 500,00	0,00	7 500,00	0,00	7 498,44	7 498,44	99,98	99,98
07	001	2025/70		Requalificação/Beneficiação de Arruamentos, Passeios e Obras Complementares na Zona Sul	0102 07030301	E	100				01/2025	12/2025	500,00	0,00	500,00	0,00	0,00	0,00	0,00	0,00
07	001	2025/71		Pavimentações de Arruamentos na Zona Norte do Concelho	0102 07030301	E	100				01/2025	12/2025	100,00	0,00	100,00	0,00	0,00	0,00	0,00	0,00
07	001	2025/72		Pavimentações de Arruamentos na Zona Centro do Concelho	0102 07030301	E	100				01/2025	12/2025	100,00	0,00	100,00	0,00	0,00	0,00	0,00	0,00
07	001	2025/73		Pavimentações de Arruamentos na Zona Sul do Concelho	0102 07030301	E	100				01/2025	12/2025	100,00	0,00	100,00	0,00	0,00	0,00	0,00	0,00
07	001	2025/75		Beneficiações e Pavimentações de Arruamentos - Albergaria-a-Velha e Valmaior	0102 07030301	E	100				01/2026	12/2026	129 400,00	0,00	129 400,00	0,00	110 313,86	110 313,86	85,25	85,25
07	001	2025/76		Beneficiações e Pavimentações de Arruamentos - Alquerubim	0102 07030301	E	100				01/2026	12/2026	90 100,00	0,00	90 100,00	0,00	90 042,92	90 042,92	99,94	99,94
07	001	2025/77		Beneficiações e Pavimentações de Arruamentos - Angeja	0102 07030301	E	100				01/2026	12/2026	77 600,00	0,00	77 600,00	0,00	77 585,69	77 585,69	99,98	99,98
07	001	2025/78		Beneficiações e Pavimentações de Arruamentos - Branca	0102 07030301	E	100				01/2026	12/2026	91 000,00	0,00	91 000,00	0,00	89 228,12	89 228,12	98,05	98,05
07	001	2025/79		Beneficiações e Pavimentações de Arruamentos - Ribeira de Fráguas	0102 07030301	E	100				01/2026	12/2026	71 400,00	0,00	71 400,00	0,00	71 345,93	71 345,93	99,92	99,92

Execução Anual do Plano Plurianual de Investimentos

Ano: 2025

(designação da autarquia local)

(unidade: €)

Obj	Prog	Projeto		Designação	Código Classificação Orçamental	Forma de Realiz.	Fonte Financiamento (%)				Datas (Mês/Ano)		Montante Previsto			Montante executado			Nível Execução Anual (%)	Nível Execução Global (%)	
		Ano / Nº	Ação				RP	RG	UE	EM	Início	Fim	Ano	Anos seguintes	Total	Anos Anteriores	Ano	Total			
07				TRANSPORTES RODOVIÁRIOS																	
07	001			Rede Viária, Arruamentos e Obras Complementares																	
07	001	2025/80		Beneficiações e Pavimentações de Arruamentos - São João de Loure e Frossos	0102 07030301	E	100				01/2026	12/2026	96 000,00	0,00	96 000,00	0,00	75 980,37	75 980,37	79,15	79,15	
07	001	2025/107		EM 16 Albergaria-a-Velha a Valmaior	0102 07030301	O	100				01/2026	12/2026	20 940,00	0,00	20 940,00	0,00	13 284,00	13 284,00	63,44	0,00	
													Totais do Programa 001:	2 011 102,69	444 750,00	2 455 852,69	1 253 697,33	1 203 182,41	2 456 879,74	59,83	66,23
07	002			TRANSPORTES - TRANSFERÊNCIAS E OUTRAS AT																	
07	002	2024/29		Beneficiação do Centro Coordenador de Transportes	0102 07010301	E	100				01/2026	12/2027	100,00	0,00	100,00	0,00	0,00	0,00	0,00	0,00	
													Totais do Programa 002:	100,00	0,00	100,00	0,00	0,00	0,00	0,00	0,00
07	003			FUNDO DE EMERGÊNCIA MUNICIPAL - ALBERGAR																	
07	003	2025/17		Estrada de Ligação de Valmaior-Mouquim - Rua Sr. Dos Passos	0102 07030301	E	100				01/2026	12/2026	50 982,85	0,00	50 982,85	0,00	50 880,00	50 880,00	99,80	99,80	
07	003	2025/18		Estrada de Mouquim a Vila Nova de Fusos - CM 460	0102 07030301	E	100				01/2026	12/2026	80 641,15	0,00	80 641,15	0,00	0,00	0,00	0,00	0,00	
07	003	2025/19		Arruamento Infante D. Henrique	0102 07030301	E	100				01/2026	12/2026	5 603,16	0,00	5 603,16	0,00	0,00	0,00	0,00	0,00	
07	003	2025/20		Rua das Laranjeiras	0102 07030301	E	100				01/2026	12/2026	3 408,96	0,00	3 408,96	0,00	0,00	0,00	0,00	0,00	
07	003	2025/21		Rua 1º de Dezembro	0102 07030301	E	100				01/2026	12/2026	46 398,32	0,00	46 398,32	0,00	0,00	0,00	0,00	0,00	
07	003	2025/22		Rua da Capela - Vila Nova de Fusos	0102 07030301	E	100				01/2026	12/2026	23 655,71	0,00	23 655,71	0,00	0,00	0,00	0,00	0,00	
07	003	2025/23		Rua Vale da Perdiz	0102 07030301	E	100				01/2026	12/2026	12 663,52	0,00	12 663,52	0,00	0,00	0,00	0,00	0,00	
07	003	2025/24		Estrada Valmaior/Açores - Rua de Açores	0102 07030301	E	100				01/2026	12/2026	405 737,93	51 936,00	457 673,93	0,00	211 112,73	211 112,73	52,03	46,13	
07	003	2025/25		Rua da Pedreira - Rendo - Valmaior	0102 07030301	E	100				01/2026	12/2026	442 958,31	56 700,00	499 658,31	0,00	62 083,55	62 083,55	14,02	12,43	
													Totais do Programa 003:	1 072 049,91	108 636,00	1 180 685,91	0,00	324 076,28	324 076,28	30,23	27,45
07	004			FUNDO DE EMERGÊNCIA MUNICIPAL - ANGEJA																	
07	004	2025/26		Rua do Soito - Fontão	0102 07030301	E	100				01/2026	12/2026	5 645,00	0,00	5 645,00	0,00	0,00	0,00	0,00	0,00	
07	004	2025/27		Rua Dr. Augusto Castro	0102 07030301	E	100				01/2026	12/2026	93 701,18	0,00	93 701,18	0,00	0,00	0,00	0,00	0,00	
07	004	2025/28		Rua dos Moinhos	0102 07030301	E	100				01/2026	12/2026	93 899,35	0,00	93 899,35	0,00	0,00	0,00	0,00	0,00	
07	004	2025/30		Rua Ribeiro - Fontão	0102 07030301	E	100				01/2026	12/2026	13 558,15	0,00	13 558,15	0,00	0,00	0,00	0,00	0,00	
													Totais do Programa 004:	206 803,68	0,00	206 803,68	0,00	0,00	0,00	0,00	0,00
07	005			FUNDO DE EMERGÊNCIA MUNICIPAL - BRANCA																	
07	005	2025/31		Estrada de Fradelos - Palhal	0102 07030301	E	100				01/2026	12/2026	220 243,98	28 192,00	248 435,98	0,00	73 021,49	73 021,49	33,15	29,39	
07	005	2025/32		Estrada Quinta do Caima - Caima - EM 556-2	0102 07030301	E	100				01/2026	12/2026	80 285,51	0,00	80 285,51	0,00	0,00	0,00	0,00	0,00	
07	005	2025/33		Rua da Ponte do Pinto - Espinheira	0102 07030301	E	100				01/2026	12/2026	77 902,92	0,00	77 902,92	0,00	0,00	0,00	0,00	0,00	
07	005	2025/34		Rua das Ervinhas - Nobrijo	0102 07030301	E	100				01/2026	12/2026	119 306,16	0,00	119 306,16	0,00	0,00	0,00	0,00	0,00	
07	005	2025/35		Rua Cabeços da Corga	0102 07030301	E	100				01/2026	12/2026	8 082,50	0,00	8 082,50	0,00	0,00	0,00	0,00	0,00	
													Totais do Programa 005:	505 821,07	28 192,00	534 013,07	0,00	73 021,49	73 021,49	14,44	13,67
07	006			FUNDO DE EMERGÊNCIA MUNICIPAL - RIBEIRA DE																	
07	006	2025/36		EM 554 - Ribeira de Fráguas	0102 07030301	E	100				01/2026	12/2026	73 044,53	0,00	73 044,53	0,00	44 982,07	44 982,07	61,58	61,58	

Execução Anual do Plano Plurianual de Investimentos

Ano: 2025

(designação da autarquia local)

(unidade: €)

Obj	Prog	Projeto		Designação	Código Classificação Orçamental	Forma de Realiz.	Fonte Financiamento (%)				Datas (Mês/Ano)		Montante Previsto			Montante executado			Nível Execução Anual (%)	Nível Execução Global (%)
		Ano / N°	Ação				RP	RG	UE	EM	Início	Fim	Ano	Anos seguintes	Total	Anos Anteriores	Ano	Total		
07				TRANSPORTES RODOVIÁRIOS																
07	006			FUNDO DE EMERGÊNCIA MUNICIPAL - RIBEIRA DE																
07	006	2025/37		Estrada de Vilarinho de S.Roque - Rua do Filveda	0102 07030301	E	100			01/2026	12/2026	466 068,36	59 658,00	525 726,36	0,00	11 063,39	11 063,39	2,37	2,10	
				Totais do Programa 006:								539 112,89	59 658,00	598 770,89	0,00	56 045,46	56 045,46	10,40	9,36	
07	007			FUNDO DE EMERGÊNCIA MUNICIPAL SÃO JOÃO C																
07	007	2025/38		Rua do Barreiro - Frossos (2)	0102 07030301	E	100			01/2026	12/2026	7 138,06	0,00	7 138,06	0,00	0,00	0,00	0,00	0,00	
07	007	2025/39		Rua do Barreiro Frossos	0102 07030301	E	100			01/2026	12/2026	85 344,19	0,00	85 344,19	0,00	0,00	0,00	0,00	0,00	
07	007	2025/40		Rua Entre Casas	0102 07030301	E	100			01/2026	12/2026	60 229,79	0,00	60 229,79	0,00	0,00	0,00	0,00	0,00	
07	007	2025/44		Rua da Tomada	0102 07030301	E	100			01/2026	12/2026	123 463,56	0,00	123 463,56	0,00	46 381,15	46 381,15	37,57	37,57	
				Totais do Programa 007:								276 175,60	0,00	276 175,60	0,00	46 381,15	46 381,15	16,79	16,79	
07	008			FUNDO DE EMERGÊNCIA MUNICIPAL																
07	008	2025/111		Fundo de Emergência Municipal - Controlo e Fiscalização de Empreitadas	0102 07030301	O	100			01/2025	12/2025	1 739,73	0,00	1 739,73	0,00	0,00	0,00	0,00	0,00	
				Totais do Programa 008:								1 739,73	0,00	1 739,73	0,00	0,00	0,00	0,00	0,00	
				Totais do Objetivo 07:								4 612 905,57	641 236,00	5 254 141,57	1 253 697,33	1 702 706,79	2 956 404,12	36,91	45,43	

Execução Anual do Plano Plurianual de Investimentos

Ano: 2025

(designação da autarquia local)

(unidade: €)

Obj	Prog	Projeto		Designação	Código Classificação Orçamental	Forma de Realiz.	Fonte Financiamento (%)				Datas (Mês/Ano)		Montante Previsto			Montante executado			Nível Execução Anual (%)	Nível Execução Global (%)	
		Ano / Nº	Ação				RP	RG	UE	EM	Início	Fim	Ano	Anos seguintes	Total	Anos Anteriores	Ano	Total			
10		ATIVIDADES MUNICIPAIS																			
10	001	Edifícios e Outras Construções																			
10	001	2019/66		Aquisição de Instalações	0102 07010307	O	100					02/2019	03/2025	315 000,00	0,00	315 000,00	332 000,00	315 000,00	647 000,00	100,00	100,00
10	001	2020/15		Requalificações do Edifício dos Paços do Concelho	0102 07010301	E	50	50				01/2026	12/2026	563 500,00	41 958,00	605 458,00	0,00	479 828,70	479 828,70	85,15	79,25
10	001	2022/78		Conservação de Prédio na Rua Comendador Martins Pereira - Frossos	0102 07010307	E	100					04/2022	12/2026	400,00	0,00	400,00	15 157,54	0,00	15 157,54	0,00	97,43
10	001	2024/22		Armazém Municipal - Beneficiação	0102 07010301	E	100					01/2026	12/2027	100,00	0,00	100,00	0,00	0,00	0,00	0,00	0,00
10	001	2024/23		Aquisição do Edifício "Casa Alameda"	0102 07010301	O			100			09/2024	12/2025	1 250 000,00	0,00	1 250 000,00	0,00	1 250 000,00	1 250 000,00	100,00	100,00
10	001	2024/30		Empreitada de Instalação de Painéis Solares em Instalações e Edifícios Municipais	0102 07010602	E	13	87				01/2026	12/2027	100,00	0,00	100,00	0,00	0,00	0,00	0,00	0,00
10	001	2025/62		Requalificação do Depósito de Água de Santa Cruz	0102 07030307	E	100					01/2026	12/2026	100,00	0,00	100,00	0,00	0,00	0,00	0,00	0,00
10	001	2025/67		Empreitada de Implementação de Medidas de Eficiência Energética em Edifícios Municipais	0102 07010301	E	100					01/2026	12/2026	21 300,00	0,00	21 300,00	0,00	0,00	0,00	0,00	0,00
10	001	2025/97		Elevador do Edifício dos Paços do Concelho	0102 07010301	E	100					01/2026	12/2026	57 283,00	0,00	57 283,00	0,00	0,00	0,00	0,00	0,00
				Totais do Programa 001:										2 207 783,00	41 958,00	2 249 741,00	347 157,54	2 044 828,70	2 391 986,24	92,62	92,11
10	003	Maquinaria e Equipamento																			
10	003	2017/77		Aquisição de Equipamento de Segurança e Reforço de Intrusão	0102 070115	O	100					05/2017	12/2026	12 600,00	33 463,00	46 063,00	61 202,98	12 171,71	73 374,69	96,60	68,40
10	003	2019/30		Aquisição de Equipamento Básico	0102 07011002	O	100					01/2019	12/2026	34 547,00	42 413,00	76 960,00	296 838,13	28 651,69	325 489,82	82,94	87,08
10	003	2019/31		Aquisição de Ferramentas e Utensílios	0102 070111	O	100					01/2019	12/2026	15 708,00	53 898,00	69 606,00	23 491,69	12 651,13	36 142,82	80,54	38,82
10	003	2019/41		Equipamento Informático	0102 070107	O	100					01/2019	12/2026	14 500,00	53 016,00	67 516,00	115 257,14	9 270,79	124 527,93	63,94	68,13
10	003	2019/42		Equipamento Administrativo	0102 070109	O	100					01/2019	12/2026	16 397,00	105 596,00	121 993,00	109 714,50	12 671,03	122 385,53	77,28	52,82
10	003	2020/17		Aquisição de Viaturas	0102 07010602	O	100					01/2020	12/2026	27 060,00	0,00	27 060,00	252 183,15	27 060,00	279 243,15	100,00	100,00
10	003	2023/31		Aquisição de Equipamentos de Climatização	0102 070115	O	100					01/2024	12/2026	7 100,00	42 413,00	49 513,00	20 307,81	6 901,19	27 209,00	97,20	38,97
10	003	2024/33		Aquisição de Autocarro	0102 07010602	O	100					01/2026	12/2026	100,00	0,00	100,00	0,00	0,00	0,00	0,00	0,00
				Totais do Programa 003:										128 012,00	330 799,00	458 811,00	878 995,40	109 377,54	988 372,94	85,44	73,88
10	004	Terrenos e recursos naturais																			
10	004	2019/24		Aquisição de Prédios com Construções Habitacionais Edificadas	0102 07010202	O	100					01/2024	12/2026	100 000,00	0,00	100 000,00	91 500,00	100 000,00	191 500,00	100,00	100,00
10	004	2019/25		Aquisição de Terrenos	0102 070101	O	100					01/2019	12/2026	98 373,00	0,00	98 373,00	742 707,28	98 133,45	840 840,73	99,76	99,97
				Totais do Programa 004:										198 373,00	0,00	198 373,00	834 207,28	198 133,45	1 032 340,73	99,88	99,98
10	006	Aquisição e Desenvolvimento de Software																			
10	006	2014/28		Software	0102 070108	O	100					01/2026	12/2026	4 500,00	10 604,00	15 104,00	82 229,35	47,80	82 277,15	1,06	84,53
				Totais do Programa 006:										4 500,00	10 604,00	15 104,00	82 229,35	47,80	82 277,15	1,06	84,53
10	008	Outras Atividades e Serviços																			
10	008	2020/12		Centro Interpretativo e Ambiental da Pateira de Frossos																	
10	008	2020/12	3	Centro Interpretativo e Ambiental da Pateira de Frosso - Sinalética	0102 070115	O	100					01/2025	12/2025	1 000,00	0,00	1 000,00	6 762,54	0,00	6 762,54	0,00	87,12

Execução Anual do Plano Plurianual de Investimentos

Ano: 2025

(designação da autarquia local)

(unidade: €)

Obj	Prog	Projeto		Designação	Código Classificação Orçamental	Forma de Realiz.	Fonte Financiamento (%)				Datas (Mês/Ano)		Montante Previsto			Montante executado			Nível Execução Anual (%)	Nível Execução Global (%)	
		Ano / N°	Ação				RP	RG	UE	EM	Início	Fim	Ano	Anos seguintes	Total	Anos Anteriores	Ano	Total			
10				ATIVIDADES MUNICIPAIS																	
10	008			Outras Atividades e Serviços																	
10	008	2020/12	7	Centro Interpretativo e Ambiental da Pateira de Frossos - Equipamentos	0102 07011002	O	100					01/2024	12/2030	10 090,00	0,00	10 090,00	8 562,81	8 101,50	16 664,31	80,29	89,34
				Totais do Programa 008:										11 090,00	0,00	11 090,00	15 325,35	8 101,50	23 426,85	73,05	88,69
10	009			Cemitérios																	
10	009	2018/48		Ampliação do Cemitério de Albergaria-a-Velha	0102 07030312	E	100					01/2025	12/2026	100,00	140 000,00	140 100,00	0,00	0,00	0,00	0,00	0,00
				Totais do Programa 009:										100,00	140 000,00	140 100,00	0,00	0,00	0,00	0,00	0,00
				Totais do Objetivo 10:										2 549 858,00	523 361,00	3 073 219,00	2 157 914,92	2 360 488,99	4 518 403,91	92,57	86,38

Execução Anual do Plano Plurianual de Investimentos

Ano: 2025

(designação da autarquia local)

(unidade: €)

Obj	Prog	Projeto		Designação	Código Classificação Orçamental	Forma de Realiz.	Fonte Financiamento (%)				Datas (Mês/Ano)		Montante Previsto			Montante executado			Nível Execução Anual (%)	Nível Execução Global (%)	
		Ano / Nº	Ação				RP	RG	UE	EM	Início	Fim	Ano	Anos seguintes	Total	Anos Anteriores	Ano	Total			
11				OUTRAS FUNÇÕES ECONÓMICAS																	
11	001			ZONA INDUSTRIAL E UOPG																	
11	001	2018/77		Ampliação da Zona Industrial - Projetos	0102 07030301	O	100					05/2018	12/2025	15 744,00	0,00	15 744,00	15 744,00	0,00	15 744,00	0,00	50,00
11	001	2019/55		UOPG - Laginhas																	
11	001	2019/55	1	UOPG - Laginhas - Projeto	0102 07030301	O	100					01/2026	12/2026	100,00	0,00	100,00	0,00	0,00	0,00	0,00	0,00
11	001	2019/55	2	UOPG - Laginhas - Empreitada	0102 07030301	E	15	85				01/2025	12/2027	0,00	400 000,00	400 000,00	0,00	0,00	0,00	0,00	0,00
11	001	2019/87		Abertura de Arruamento em Zona Industrial (Albergaria-a-Velha/Águeda)	0102 07030301	E	100					01/2026	12/2027	75,00	0,00	75,00	0,00	0,00	0,00	0,00	0,00
11	001	2022/12		Zona Industrial - Rua do Barreiro	0102 07030301	E	33	67				01/2026	12/2028	55 513,52	0,00	55 513,52	0,00	0,00	0,00	0,00	0,00
11	001	2022/30		Zona Industrial - Rua do Loteamento da Fonte da Telha	0102 07030301	E	15	85				01/2026	12/2029	100,00	496 000,00	496 100,00	0,00	0,00	0,00	0,00	0,00
11	001	2022/31		Zona Industrial - Prolongamento (a norte) do Arruamento do Loteamento da Fonte da Telha	0102 07030301	E	15	85				01/2026	12/2029	100,00	1 240 000,00	1 240 100,00	0,00	0,00	0,00	0,00	0,00
11	001	2022/32		Zona Industrial - Prolongamento do Arruamento "Damas Ovo"	0102 07030301	E	15	85				01/2026	12/2029	100,00	1 155 000,00	1 155 100,00	0,00	0,00	0,00	0,00	0,00
11	001	2022/33		Zona Industrial - Rua Ligação Salreu / Traseiras da "Navigator"	0102 07030301	E	15	85				01/2026	12/2029	0,00	1 175 000,00	1 175 000,00	0,00	0,00	0,00	0,00	0,00
11	001	2022/34		Zona Industrial - Rua nas Traseiras da "Navigator"	0102 07030301	E	15	85				01/2026	12/2029	0,00	975 000,00	975 000,00	0,00	0,00	0,00	0,00	0,00
11	001	2022/35		Zona Industrial - Prolongamento do Arruamento E	0102 07030301	E	15	85				01/2026	12/2029	0,00	1 000 000,00	1 000 000,00	0,00	0,00	0,00	0,00	0,00
11	001	2022/77		Beneficiações de Arruamentos e Obras Complementares na Zona Industrial	0102 07030301	E	100					06/2024	12/2026	998,00	0,00	998,00	27 012,87	0,00	27 012,87	0,00	96,44
11	001	2023/8		Expansão e Qualificação da Área de Acolhimento Industrial																	
11	001	2023/8	1	Área de Acolhimento Industrial - Aquisição de Terrenos	0102 070101	O	100					01/2026	12/2026	100,00	0,00	100,00	0,00	0,00	0,00	0,00	0,00
11	001	2023/8	2	Área de Acolhimento Industrial - Expansão e Qualificação - Empreitada	0102 07030301	O	15	85				01/2026	12/2029	0,00	1 500 000,00	1 500 000,00	0,00	0,00	0,00	0,00	0,00
11	001	2023/8	3	Área de Acolhimento Industrial - Sinalética	0102 07010409	O	100					01/2026	12/2026	100,00	0,00	100,00	0,00	0,00	0,00	0,00	0,00
11	001	2024/70		Zona Industrial - Alterações/Beneficiações de Arruamentos e Obras Complementares	0102 07030301	E	100					06/2024	12/2026	833,00	0,00	833,00	16 663,20	0,00	16 663,20	0,00	95,24
11	001	2024/76		Zona Industrial - Rua do Barreiro - Projetos	0102 07030301	O	100					01/2026	12/2026	100,00	0,00	100,00	0,00	0,00	0,00	0,00	0,00
11	001	2024/78		Zona Industrial - Pavimentação de Arruamento no Vale da Lage	0102 07030301	E	100					01/2026	12/2026	30 000,00	0,00	30 000,00	0,00	29 351,40	29 351,40	97,84	97,84
11	001	2025/74		Zona Industrial - Estrada da Heliporta	0102 07030301	E	100					01/2026	12/2026	59 500,00	0,00	59 500,00	0,00	47 930,07	47 930,07	80,55	80,55
11	001	2025/108		Requalificação de infraestruturas e passagens hidráulicas no Sobreiro	0102 07030301	E	100					01/2026	12/2026	10 500,00	0,00	10 500,00	0,00	0,00	0,00	0,00	0,00
11	001	2025/116		Execução de Infraestruturas no Arruamento E da Zona Industrial	0102 07030301	E	100					01/2026	12/2026	100,00	0,00	100,00	0,00	0,00	0,00	0,00	0,00
													Totais do Programa 001:	173 963,52	7 941 000,00	8 114 963,52	59 420,07	77 281,47	136 701,54	44,42	1,67
11	005			Empreendedorismo e Desenvolvimento Económico																	
11	005	2023/4		Plano de Ação Empreendedorismo e Desenvolvimento Económico																	
11	005	2023/4	8	Plano de Ação EDE - Equipamento	0102 07011002	O	100					01/2024	12/2030	100,00	424,00	524,00	66,70	0,00	66,70	0,00	11,29
11	005	2023/4	9	Plano de Ação EDE - Equipamento informático	0102 070107	O	100					01/2026	12/2030	750,00	3 181,00	3 931,00	0,00	0,00	0,00	0,00	0,00
11	005	2023/5		Modernização e Criação de Espaços de Incubação Inovadores																	
11	005	2023/5	2	Modernização e Criação de Espaços de Incubação Inovadores - Mobiliário	0102 070109	O	100					01/2024	12/2030	5 000,00	0,00	5 000,00	823,25	393,94	1 217,19	7,88	20,90

Execução Anual do Plano Plurianual de Investimentos

Ano: 2025

(designação da autarquia local)

(unidade: €)

Obj	Prog	Projeto		Designação	Código Classificação Orçamental	Forma de Realiz.	Fonte Financiamento (%)				Datas (Mês/Ano)		Montante Previsto			Montante executado			Nível Execução Anual (%)	Nível Execução Global (%)
		Ano / N°	Ação				RP	RG	UE	EM	Início	Fim	Ano	Anos seguintes	Total	Anos Anteriores	Ano	Total		
11				OUTRAS FUNÇÕES ECONÓMICAS																
11	005			Empreendedorismo e Desenvolvimento Económico																
11	005	2023/9		Espaço Empreende + (Incubadora de Empresas)																
11	005	2023/9	2	Espaço Empreende + (Mobiliário)	0102 070109	O	100			01/2024	12/2030	3 500,00	0,00	3 500,00	2 845,61	3 336,13	6 181,74	95,32	97,42	
11	005	2023/9	3	Espaço Empreende + (Equipamento Informático)	0102 070107	O	100			01/2024	12/2030	5 000,00	0,00	5 000,00	2 061,48	698,00	2 759,48	13,96	39,08	
11	005	2023/9	4	Espaço Empreende + (Sinalética)	0102 070115	O	100			01/2026	12/2030	300,00	0,00	300,00	0,00	0,00	0,00	0,00	0,00	
11	005	2023/9	6	Espaço Empreende + Empreitada de Adaptação e Beneficiação na Incubadora	0102 07010301	E	100			01/2026	12/2030	18 550,00	1 000,00	19 550,00	0,00	18 280,34	18 280,34	98,55	93,51	
11	005	2024/9		A Arte de bem receber Albergaria-a-Velha - Bairros Comerciais Digitais																
11	005	2024/9	1	A Arte de bem receber Albergaria-a-Velha - Bairros Comerciais Digitais - Infraestrutura da Rede Wifi	0102 070107	O		100		01/2024	12/2025	92 613,00	0,00	92 613,00	375,00	54 451,90	54 826,90	58,80	58,96	
11	005	2024/9	2	A Arte de bem receber Albergaria-a-Velha - Bairros Comerciais Digitais - Centros de Informação Digital	0102 070115	O		100		01/2026	12/2026	258 255,00	0,00	258 255,00	0,00	218 837,27	218 837,27	84,74	84,74	
11	005	2025/115		Incubadora de Empresas - Requalificações	0102 07010307	E	100			01/2026	12/2029	500,00	0,00	500,00	0,00	0,00	0,00	0,00	0,00	
												Totais do Programa 005:	384 568,00	4 605,00	389 173,00	6 172,04	295 997,58	302 169,62	76,97	76,43
												Totais do Objetivo 11:	558 531,52	7 945 605,00	8 504 136,52	65 592,11	373 279,05	438 871,16	66,83	5,12

Execução Anual do Plano Plurianual de Investimentos

Ano: 2025

(unidade: €)

(designação da autarquia local)

Obj	Prog	Projeto		Designação	Código Classificação Orçamental	Forma de Realiz.	Fonte Financiamento (%)				Datas (Mês/Ano)		Montante Previsto			Montante executado			Nível Execução Anual (%)	Nível Execução Global (%)
		Ano / Nº	Ação				RP	RG	UE	EM	Início	Fim	Ano	Anos seguintes	Total	Anos Anteriores	Ano	Total		
12				TURISMO E PATRIMÓNIO																
12	001			TURISMO																
12	001	2015/6		Percursos Pedestres																
12	001	2015/6	3	Painéis Para Percursos Pedestres - Sinalética	0102 07010409	O	100			05/2017	12/2030	100,00	17 500,00	17 600,00	29 412,20	0,00	29 412,20	0,00	62,56	
12	001	2016/2		Turismo - Promoção e Ações de Divulgação																
12	001	2016/2	6	Turismo - Aquisição de Stand Institucional	0102 07011002	O	100			01/2026	12/2026	3 075,00	29 000,00	32 075,00	0,00	0,00	0,00	0,00	0,00	
12	001	2016/3		Rota dos Moinhos																
12	001	2016/3	2	Rota dos Moinhos - Aquisição de Moinhos	0102 07010307	O	100			01/2026	12/2026	100,00	0,00	100,00	0,00	0,00	0,00	0,00	0,00	
12	001	2016/10		Albergue D. Teresa																
12	001	2016/10	3	Albergue D. Teresa - Empreitada de Beneficiação	0102 07010307	E	100			01/2026	12/2027	100,00	20 000,00	20 100,00	0,00	0,00	0,00	0,00	0,00	
12	001	2016/10	4	Albergue D. Teresa - Equipamento	0102 07011002	O	100			01/2016	12/2030	4 000,00	0,00	4 000,00	338,25	0,00	338,25	0,00	7,80	
12	001	2023/10		Monte de São Julião																
12	001	2023/10	2	Monte de S. Julião - Restauro da mamoá	0102 07010307	E	100			01/2023	12/2026	27 600,00	0,00	27 600,00	3 670,00	0,00	3 670,00	0,00	11,74	
12	001	2023/10	3	Monte de S. Julião - Empreitada	0102 07010307	E	100			01/2026	12/2026	40 000,00	240 000,00	280 000,00	0,00	0,00	0,00	0,00	0,00	
12	001	2023/10	5	Monte de S. Julião - Sinalética	0102 070115	O	100			01/2026	12/2026	5 000,00	0,00	5 000,00	0,00	0,00	0,00	0,00	0,00	
12	001	2023/11		Fábrica de Papel de Valmaior - Requalificação																
12	001	2023/11	1	Fábrica de Papel de Valmaior - Requalificação - Projetos	0102 07010307	O	100			01/2023	12/2028	61 500,00	604 780,00	666 280,00	29 323,20	0,00	29 323,20	0,00	4,22	
12	001	2023/11	3	Fábrica de Papel de Valmaior - Requalificação - 1ª Fase	0102 07010307	O	15	85		01/2026	12/2030	0,00	7 570 000,00	7 570 000,00	0,00	0,00	0,00	0,00	0,00	
12	001	2024/20		Rota dos Moleiros	0102 07010302	E	15	85		01/2026	12/2027	100,00	300 000,00	300 100,00	0,00	0,00	0,00	0,00	0,00	
12	001	2024/47		Monumento - Caminhos de Santiago	0102 070305	O	100			01/2024	12/2025	100,00	0,00	100,00	0,00	0,00	0,00	0,00	0,00	
12	001	2025/84		Criação de Lagoa em Frossos	0102 07010405	E	100			01/2026	12/2026	100,00	0,00	100,00	0,00	0,00	0,00	0,00	0,00	
				Totais do Programa 001:								141 775,00	8 781 280,00	8 923 055,00	62 743,65	0,00	62 743,65	0,00	0,70	
12	002			FUNDO DE EMERGÊNCIA MUNICIPAL																
12	002	2025/45		PR 1 - Trilho do Linho - Ribeira de Fráguas	0102 07030313	E	100			01/2026	12/2026	3 392,00	0,00	3 392,00	0,00	0,00	0,00	0,00	0,00	
12	002	2025/46		PR 2 - Trilho dos 3 Rios - Ribeira de Fráguas	0102 07030313	E	100			01/2026	12/2026	16 811,60	0,00	16 811,60	0,00	0,00	0,00	0,00	0,00	
12	002	2025/47		Rota dos Açudes - Ribeira de Fráguas	0102 07030313	E	100			01/2026	12/2026	18 199,14	0,00	18 199,14	0,00	0,00	0,00	0,00	0,00	

Execução Anual do Plano Plurianual de Investimentos

Ano: 2025

(designação da autarquia local)

(unidade: €)

Obj	Prog	Projeto		Designação	Código Classificação Orçamental	Forma de Realiz.	Fonte Financiamento (%)				Datas (Mês/Ano)		Montante Previsto			Montante executado			Nível Execução Anual (%)	Nível Execução Global (%)
		Ano / N°	Ação				RP	RG	UE	EM	Início	Fim	Ano	Anos seguintes	Total	Anos Anteriores	Ano	Total		
12				TURISMO E PATRIMÓNIO																
12	002			FUNDO DE EMERGÊNCIA MUNICIPAL																
12	002	2025/49		Ponte do Parque dos Moinhos - Ribeira de Fráguas	0102 07030305	E	100				01/2026	12/2026	41 032,60	0,00	41 032,60	0,00	41 031,70	41 031,70	100,00	100,00
Totais do Programa 002:													79 435,34	0,00	79 435,34	0,00	41 031,70	41 031,70	51,65	51,65
Totais do Objetivo 12:													221 210,34	8 781 280,00	9 002 490,34	62 743,65	41 031,70	103 775,35	18,55	1,14
Total Geral:													17 510 947,17	34 105 140,00	51 616 087,17	9 216 321,28	9 444 173,92	18 660 495,20	53,93	30,68

ORGÃO EXECUTIVO

Em de de

.....

ORGÃO DELIBERATIVO

Em de de

.....

5 – Demonstração da Execução do Plano das Atividades Mais Relevantes

Execução Anual das Atividades mais Relevantes

Ano: 2025

(designação da autarquia local)

(unidade: €)

Obj	Prog	Projeto		Designação	Código Classificação Orçamental	Forma de Realiz.	Fonte Financiamento (%)				Datas (Mês/Ano)		Montante Previsto			Montante executado			Nível Execução Anual (%)	Nível Execução Global (%)
		Ano / Nº	Ação				RP	RG	UE	EM	Início	Fim	Ano	Anos seguintes	Total	Anos Anteriores	Ano	Total		
01				EDUCAÇÃO																
01	004			Actividades Mais Relevantes - Educação																
01	004	2007/6		Refeições Escolares																
01	004	2007/6	1	Refeições Escolares - 1.º Ciclo do Ensino Básico	0102 020105	O	100			01/2007	12/2030	499 394,00	2 270 696,00	2 770 090,00	3 977 979,44	348 447,32	4 326 426,76	69,77	64,11	
01	004	2007/6	2	Refeições Escolares - Ensino Pré-escolar	0102 020105	O	100			01/2007	12/2030	223 614,00	947 655,00	1 171 269,00	1 704 550,06	162 249,04	1 866 799,10	72,56	64,91	
01	004	2010/1		Programa Municipal de Educação e Outras Atividades da Educação																
01	004	2010/1	1	Deslocações e Estadas	0102 020213	O	100			01/2010	12/2030	526,00	2 231,00	2 757,00	17 748,64	0,00	17 748,64	0,00	86,55	
01	004	2010/1	2	Material de Escritório	0102 020108	O	100			01/2010	12/2030	210,00	891,00	1 101,00	2 167,04	0,00	2 167,04	0,00	66,31	
01	004	2010/1	3	Prémios, Condecorações e Ofertas	0102 020115	O	100			01/2010	12/2030	36 995,00	200 593,00	237 588,00	184 359,26	33 368,85	217 728,11	90,20	51,60	
01	004	2010/1	4	Livros e Documentação Técnica	0102 020118	O	100			01/2010	12/2030	105,00	446,00	551,00	676,54	0,00	676,54	0,00	55,11	
01	004	2010/1	5	Material de Educação	0102 020120	O	100			01/2010	12/2030	2 153,00	13 372,00	15 525,00	27 023,82	958,77	27 982,59	44,53	65,77	
01	004	2010/1	6	Transportes	0102 020210	O	100			01/2010	12/2030	53 790,00	407 165,00	460 955,00	318 173,35	39 582,45	357 755,80	73,59	45,92	
01	004	2010/1	7	Seminários, Exposições e Similares	0102 020216	O	100			01/2010	12/2030	526,00	2 231,00	2 757,00	3 373,43	0,00	3 373,43	0,00	55,03	
01	004	2010/1	8	Trabalhos Especializados	0102 020220	O	100			01/2010	12/2030	103 626,00	285 015,00	388 641,00	657 447,12	82 041,39	739 488,51	79,17	70,69	
01	004	2010/1	9	Transferências para os Agrupamentos de Escolas	0102 040305	O	100			01/2010	12/2030	25 480,00	112 309,00	137 789,00	297 238,63	18 915,17	316 153,80	74,24	72,67	
01	004	2010/1	10	Transferências para Associações	0102 040701	O	100			01/2010	12/2030	590,00	17 347,00	17 937,00	137 934,13	0,00	137 934,13	0,00	88,49	
01	004	2010/1	11	Prémios de Mérito Escolar	0102 04080202	O	100			01/2010	12/2030	4 450,00	21 206,00	25 656,00	62 950,00	4 350,00	67 300,00	97,75	75,95	
01	004	2010/1	12	Outros Serviços	0102 020225	O	100			01/2015	12/2030	4 628,00	11 146,00	15 774,00	107 897,22	3 395,00	111 292,22	73,36	89,99	
01	004	2010/1	13	Publicidade	0102 020217	O	100			01/2016	12/2030	526,00	2 231,00	2 757,00	3 131,95	245,02	3 376,97	46,58	57,34	
01	004	2010/1	14	Conservação e Reparação de Instalações E Equipamentos	0102 020203	O	100			01/2016	12/2030	7 404,00	78 057,00	85 461,00	132 910,16	2 951,26	135 861,42	39,86	62,22	
01	004	2010/1	15	Aquisição de Géneros Alimentícios	0102 020106	O	100			01/2016	12/2030	1 022,00	4 335,00	5 357,00	14 353,21	0,00	14 353,21	0,00	72,82	
01	004	2010/1	16	Aquisição de Outros Bens	0102 020121	O	100			01/2019	12/2030	2 000,00	12 724,00	14 724,00	15 355,50	874,65	16 230,15	43,73	53,96	
01	004	2010/1	17	Alugueres de Equipamentos e Outros	0102 020208	O	100			01/2019	12/2030	551,00	4 457,00	5 008,00	4 630,95	135,30	4 766,25	24,56	49,45	
01	004	2010/1	18	Aquisição de Vestuário e Artigos Pessoais	0102 020107	O	100			01/2019	12/2030	1 000,00	25 448,00	26 448,00	6 147,92	0,00	6 147,92	0,00	18,86	
01	004	2010/1	19	Vigilância e Segurança	0102 020218	O	100			01/2019	12/2030	210,00	891,00	1 101,00	986,37	0,00	986,37	0,00	47,25	
01	004	2010/1	20	Transferências de Capital para Agrupamentos de Escolas	0102 080306	O	100			01/2019	12/2030	1 051,00	4 457,00	5 508,00	24 500,00	0,00	24 500,00	0,00	81,64	
01	004	2010/1	21	Encontros Com a Educação	0102 020220	O	100			01/2023	12/2030	139 905,00	158 573,00	298 478,00	107 040,69	87 397,68	194 438,37	62,47	47,95	
01	004	2010/31		Aquisição de Serviços de Plataformas Digitais	0102 020220	O	100			01/2010	12/2030	25 050,00	116 942,00	141 992,00	115 346,46	17 483,47	132 829,93	69,79	51,62	
01	004	2021/7		Bolsas De Estágio - Apoios	0102 04080202	O	100			01/2026	12/2030	250,00	1 060,00	1 310,00	0,00	0,00	0,00	0,00	0,00	
				Totais do Programa 004:								1 135 056,00	4 701 478,00	5 836 534,00	7 923 921,89	802 395,37	8 726 317,26	70,69	63,42	
01	005			Grandes Reparações e Requalificações de Estabelec																
01	005	2025/83		Alugueres de Contentores para Salas de Aula	0102 020208	O				01/2025	12/2025	100,00	0,00	100,00	0,00	0,00	0,00	0,00	0,00	
01	005	2025/113		Jardim de Infância da Escola Básica de Albergaria-a-Velha - Aluguer de Instalações Modulares para Salas de Educação Pré-Escolar	0102 020208	O	100			01/2025	12/2026	40 130,00	267 000,00	307 130,00	0,00	38 486,70	38 486,70	95,91	0,00	
				Totais do Programa 005:								40 230,00	267 000,00	307 230,00	0,00	38 486,70	38 486,70	95,67	12,53	

Execução Anual das Atividades mais Relevantes

Ano: 2025

(designação da autarquia local)

(unidade: €)

Obj	Prog	Projeto		Designação	Código Classificação Orçamental	Forma de Realiz.	Fonte Financiamento (%)				Datas (Mês/Ano)		Montante Previsto			Montante executado			Nível Execução Anual (%)	Nível Execução Global (%)
		Ano / Nº	Ação				RP	RG	UE	EM	Início	Fim	Ano	Anos seguintes	Total	Anos Anteriores	Ano	Total		
01				EDUCAÇÃO																
01	007			JUVENTUDE																
01	007	2019/39		Juventude - Projetos	0102 020214	O	100			01/2026	12/2030	100,00	2 122,00	2 222,00	0,00	0,00	0,00	0,00	0,00	
01	007	2019/40		Juventude - Serviços Especializados	0102 020220	O	100			01/2019	12/2030	30 100,00	80 584,00	110 684,00	28 820,00	30 073,50	58 893,50	99,91	42,22	
01	007	2023/16		Juventude - Transportes	0102 020210	O	100			01/2026	12/2030	100,00	63 620,00	63 720,00	0,00	0,00	0,00	0,00	0,00	
Totais do Programa 007:												30 300,00	146 326,00	176 626,00	28 820,00	30 073,50	58 893,50	99,25	28,67	
01	08			EDUCAÇÃO - TRANSFERÊNCIA DE COMPETÊNCIA																
01	08	2022/65		Transferências Correntes Para os Agrupamentos de Escolas	0102 040305	O	100			04/2022	12/2030	89 727,00	332 942,00	422 669,00	354 724,58	63 447,10	418 171,68	70,71	53,79	
01	08	2022/66		Refeições Escolares	0102 020105	O	100			04/2022	12/2030	320 874,00	1 516 043,00	1 836 917,00	836 922,43	252 163,52	1 089 085,95	78,59	40,73	
01	08	2022/67		Conservação e Reparação	0102 020203	O	100			04/2022	12/2030	28 600,00	220 188,00	248 788,00	8 172,98	23 457,96	31 630,94	82,02	12,31	
01	08	2022/68		Auxílios Económicos - Aquisição de Material de Educação	0102 020120	O	100			04/2022	12/2030	100,00	424,00	524,00	731,44	0,00	731,44	0,00	58,26	
01	08	2022/69		Serviços Especializados	0102 020220	O	100			04/2022	12/2030	95 200,00	518 286,00	613 486,00	164 582,55	70 498,44	235 080,99	74,05	30,21	
01	08	2022/72		Utensílios para Refeitórios	0102 020117	O	100			04/2022	12/2030	3 000,00	12 724,00	15 724,00	3 379,85	2 998,75	6 378,60	99,96	33,39	
01	08	2022/79		Encargos das Instalações	0102 020201	O	100			12/2022	12/2030	167 723,00	1 060 325,00	1 228 048,00	357 937,37	130 881,96	488 819,33	78,03	30,82	
01	08	2022/80		Vigilância e Segurança	0102 020218	O	100			01/2026	12/2030	525,00	2 227,00	2 752,00	0,00	441,63	441,63	84,12	16,05	
01	08	2023/13		Manutenção dos Espaços Verdes	0102 020220	O	100			01/2023	12/2030	14 000,00	79 057,00	93 057,00	21 579,15	10 606,08	32 185,23	75,76	28,08	
01	08	2023/17		Aluguer de Equipamentos	0102 020208	O	100			01/2023	12/2030	22 194,00	82 468,00	104 662,00	31 291,38	19 016,90	50 308,28	85,68	37,00	
01	08	2023/18		Comunicações	0102 020209	O	100			01/2023	12/2030	15 300,00	64 892,00	80 192,00	24 807,60	9 427,70	34 235,30	61,62	32,61	
01	08	2023/19		Produtos de Higiene e Limpeza	0102 020104	O	100			01/2023	12/2030	9 500,00	43 093,00	52 593,00	10 910,90	4 589,63	15 500,53	48,31	24,41	
01	08	2023/20		Material de Escritório	0102 020108	O	100			01/2023	12/2030	16 000,00	76 343,00	92 343,00	20 111,19	13 398,58	33 509,77	83,74	29,80	
01	08	2023/21		Transportes Especiais	0102 020210	O	100			01/2023	12/2030	79 810,00	317 291,00	397 101,00	104 000,06	66 681,17	170 681,23	83,55	34,06	
01	08	2024/2		Auxílios Económicos - Transferências para os Agrupamentos	0102 040305	O	100			01/2026	12/2030	100,00	42 413,00	42 513,00	0,00	0,00	0,00	0,00	0,00	
Totais do Programa 08:												862 653,00	4 368 716,00	5 231 369,00	1 939 151,48	667 609,42	2 606 760,90	77,39	36,35	
Totais do Objetivo 01:												2 068 239,00	9 483 520,00	11 551 759,00	9 891 893,37	1 538 564,99	11 430 458,36	74,39	53,30	

Execução Anual das Atividades mais Relevantes

Ano: 2025

(designação da autarquia local)

(unidade: €)

Obj	Prog	Projeto		Designação	Código Classificação Orçamental	Forma de Realiz.	Fonte Financiamento (%)				Datas (Mês/Ano)		Montante Previsto			Montante executado			Nível Execução Anual (%)	Nível Execução Global (%)
		Ano / Nº	Ação				RP	RG	UE	EM	Início	Fim	Ano	Anos seguintes	Total	Anos Anteriores	Ano	Total		
02				CULTURA, DESPORTO E TEMPOS LIVRES																
02	001			Cultura																
02	001	2010/2		Atividades Culturais e Apoios																
02	001	2010/2	1	Deslocações e Estadas	0102 020213	O	100			01/2010	12/2030	3 150,00	11 561,00	14 711,00	19 352,72	535,00	19 887,72	16,98	58,38	
02	001	2010/2	2	Aquisição de Outros Bens	0102 020121	O	100			01/2010	12/2030	9 000,00	12 612,00	21 612,00	41 549,06	7 980,46	49 529,52	88,67	78,42	
02	001	2010/2	3	Locação de Bens Móveis	0102 020208	O	100			01/2010	12/2030	159 000,00	609 586,00	768 586,00	894 864,10	149 232,16	1 044 096,26	93,86	62,77	
02	001	2010/2	4	Publicidade	0102 020217	O	100			01/2010	12/2030	39 700,00	126 121,00	165 821,00	219 082,52	37 134,68	256 217,20	93,54	66,57	
02	001	2010/2	5	Vigilância e Segurança	0102 020218	O	100			01/2010	12/2030	24 500,00	105 101,00	129 601,00	150 505,36	24 078,21	174 583,57	98,28	62,33	
02	001	2010/2	6	Serviços Especializados	0102 020220	O	100			01/2010	12/2030	184 000,00	682 849,00	866 849,00	2 493 989,18	181 369,62	2 675 358,80	98,57	79,60	
02	001	2010/2	9	Seminários, Exposições e Similares	0102 020216	O	100			01/2010	12/2030	100,00	24 224,00	24 324,00	10 365,92	0,00	10 365,92	0,00	29,88	
02	001	2010/2	10	Serviços de Limpeza no Centro Cultural da Branca	0102 020202	O	100			01/2010	12/2030	27 444,00	124 995,00	152 439,00	308 629,42	25 156,78	333 786,20	91,67	72,39	
02	001	2010/2	12	Aquisição de Outros Serviços	0102 020225	O	100			01/2010	12/2030	36 000,00	88 284,00	124 284,00	280 267,02	32 664,53	312 931,55	90,73	77,35	
02	001	2010/2	15	Serviços de Limpeza no Centro Cultural de São João de Loure	0102 020201	O	100			01/2017	12/2030	7 980,00	34 811,00	42 791,00	41 091,74	7 012,92	48 104,66	87,88	57,35	
02	001	2010/2	16	Vestuário e Artigos Pessoais	0102 020107	O	100			01/2019	12/2030	500,00	6 307,00	6 807,00	1 427,29	206,84	1 634,13	41,37	19,85	
02	001	2012/1		PADADC - Programa de Apoio à Cultura e Criatividade																
02	001	2012/1	1	Apoio e Incentivo ao Desenvolvimento de Atividades Regulares e Contínuas	0102 040701	O	100			01/2012	12/2030	159 000,00	434 721,00	593 721,00	1 696 877,78	158 331,81	1 855 209,59	99,58	80,99	
02	001	2012/1	2	Apoio à Organização de Grandes Eventos	0102 040701	O	100			01/2012	12/2030	500,00	234 925,00	235 425,00	248 431,20	0,00	248 431,20	0,00	51,34	
02	001	2012/1	3	Apoio à Participação em Grandes Eventos e Intercâmbios Culturais	0102 040701	O	100			01/2012	12/2030	15 285,00	63 493,00	78 778,00	109 671,52	15 285,00	124 956,52	100,00	66,31	
02	001	2012/1	4	Apoio ao Investimento em Bens e Equipamentos	0102 080701	O	100			01/2012	12/2030	10 900,00	33 863,00	44 763,00	77 788,64	9 860,27	87 648,91	90,46	71,52	
02	001	2012/1	5	Apoio à Construção, Remodelação e Adaptação de Edifícios	0102 080701	O	100			01/2012	12/2030	5 040,00	42 329,00	47 369,00	239 104,18	5 033,16	244 137,34	99,86	85,22	
02	001	2012/1	6	Apoio à Elaboração de Projetos de Construção e/ou Remodelação	0102 040701	O	100			01/2026	12/2030	100,00	4 233,00	4 333,00	0,00	0,00	0,00	0,00	0,00	
02	001	2012/1	7	Apoio à Aquisição de Viaturas	0102 080701	O	100			01/2012	12/2030	500,00	31 748,00	32 248,00	7 473,78	0,00	7 473,78	0,00	18,82	
02	001	2012/23		Cine-Teatro Alba																
02	001	2012/23	7	Cine-Teatro Alba - Publicidade e Comunicação	0102 020217	O	100			01/2012	12/2030	12 000,00	33 632,00	45 632,00	95 266,17	9 299,64	104 565,81	77,50	74,21	
02	001	2012/23	8	Cine-Teatro Alba- Serviços de Limpeza	0102 020202	O	100			01/2012	12/2030	15 221,00	70 532,00	85 753,00	223 135,88	14 195,83	237 331,71	93,26	76,83	
02	001	2012/23	9	Cine-Teatro Alba - Serviços de Segurança	0102 020218	O	100			01/2012	12/2030	100,00	2 102,00	2 202,00	8 408,65	0,00	8 408,65	0,00	79,25	
02	001	2012/23	10	Cine-Teatro Alba - Programação	0102 020220	O	100			01/2012	12/2030	180 500,00	536 727,00	717 227,00	1 461 575,35	153 401,63	1 614 976,98	84,99	74,12	
02	001	2012/23	11	Cine-Teatro Alba - Assistência Técnica a Equipamentos	0102 020219	O	100			01/2012	12/2030	15 700,00	31 530,00	47 230,00	56 132,50	2 451,17	58 583,67	15,61	56,68	
02	001	2012/23	12	Cine-Teatro Alba - Aquisição de Vestuário	0102 020107	O	100			01/2012	12/2030	100,00	2 102,00	2 202,00	4 818,35	0,00	4 818,35	0,00	68,63	
02	001	2012/23	13	Cine-Teatro Alba - Transportes	0102 020210	O	100			01/2012	12/2030	9 286,00	38 677,00	47 963,00	18 645,31	4 545,00	23 190,31	48,94	34,82	
02	001	2012/23	14	Cine-Teatro Alba - Aluguer de Equipamento	0102 020208	O	100			01/2012	12/2030	8 000,00	33 632,00	41 632,00	52 546,32	6 184,79	58 731,11	77,31	62,36	
02	001	2012/23	15	Cine-Teatro Alba - Deslocações e Estadas	0102 020213	O	100			01/2012	12/2030	10 500,00	23 122,00	33 622,00	119 561,36	8 688,00	128 249,36	82,74	83,72	
02	001	2012/23	16	Cine-Teatro Alba - Seminários, Exposições e Similares	0102 020216	O	100			01/2012	12/2030	1 850,00	12 612,00	14 462,00	16 765,53	1 745,46	18 510,99	94,35	59,28	
02	001	2012/23	17	Cine-Teatro Alba - Outros Serviços	0102 020225	O	100			01/2012	12/2030	153 900,00	519 015,00	672 915,00	806 782,40	131 488,09	938 270,49	85,44	63,41	

Execução Anual das Atividades mais Relevantes

Ano: 2025

(designação da autarquia local)

(unidade: €)

Obj	Prog	Projeto		Designação	Código Classificação Orçamental	Forma de Realiz.	Fonte Financiamento (%)				Datas (Mês/Ano)		Montante Previsto			Montante executado			Nível Execução Anual (%)	Nível Execução Global (%)	
		Ano / Nº	Ação				RP	RG	UE	EM	Início	Fim	Ano	Anos seguintes	Total	Anos Anteriores	Ano	Total			
02				CULTURA, DESPORTO E TEMPOS LIVRES																	
02	001			Cultura																	
02	001	2012/23	20	Cine Teatro Alba - Aquisição de outros bens	0102 020121	O	100					01/2019	12/2030	3 150,00	8 408,00	11 558,00	9 662,92	2 963,10	12 626,02	94,07	59,50
02	001	2012/23	21	Cine Teatro Alba - Conservação e Reparação	0102 020203	O	100					01/2019	12/2030	100,00	16 817,00	16 917,00	17 206,36	0,00	17 206,36	0,00	50,42
02	001	2012/23	22	Cine Teatro Alba - Seguros de Exposições	0102 020212	O	100					01/2025	12/2030	100,00	2 102,00	2 202,00	0,00	0,00	0,00	0,00	0,00
02	001	2014/35		Arquivo Municipal																	
02	001	2014/35	4	Arquivo Municipal - Materiais de Economato e Acondicionamento	0102 020108	O	100					05/2014	12/2030	140,00	24 940,00	25 080,00	1 716,35	0,00	1 716,35	0,00	6,41
02	001	2014/35	5	Arquivo Municipal - Formação	0102 020215	O	100					05/2014	12/2030	100,00	10 000,00	10 100,00	577,72	0,00	577,72	0,00	5,41
02	001	2014/35	6	Arquivo Municipal - Serviços Especializados	0102 020220	O	100					01/2015	12/2030	16 894,00	25 000,00	41 894,00	71 052,30	9 040,50	80 092,80	53,51	70,91
02	001	2014/35	7	Arquivo Municipal - Promoção e Divulgação	0102 020217	O	100					01/2026	12/2030	2 500,00	10 000,00	12 500,00	0,00	0,00	0,00	0,00	0,00
02	001	2014/35	8	Arquivo Municipal - Outros Serviços	0102 020225	O	100					01/2015	12/2030	100,00	12 000,00	12 100,00	2 213,47	0,00	2 213,47	0,00	15,46
02	001	2014/35	9	Arquivo Municipal - Edições	0102 020220	O	100					01/2014	12/2030	23 750,00	2 000,00	25 750,00	7 554,80	19 527,32	27 082,12	82,22	81,32
02	001	2014/35	10	Arquivo Municipal - Conservação e Reparação	0102 020203	O	100					01/2016	12/2030	500,00	4 000,00	4 500,00	5 058,90	0,00	5 058,90	0,00	52,92
02	001	2014/35	13	Arquivo Municipal - Outros Bens de Consumo	0102 020121	O	100					03/2024	12/2030	300,00	3 200,00	3 500,00	379,87	179,16	559,03	59,72	14,41
02	001	2015/3		Biblioteca Municipal de Albergaria-a-Velha																	
02	001	2015/3	3	Biblioteca Municipal - Serviços de Software	0102 020225	O	100					01/2015	12/2030	9 000,00	37 837,00	46 837,00	40 371,97	6 253,60	46 625,57	69,48	53,46
02	001	2015/3	4	Biblioteca Municipal - Assistência Técnica	0102 020219	O	100					01/2015	12/2030	2 000,00	8 408,00	10 408,00	9 264,58	2 763,03	12 027,61	138,15	61,14
02	001	2015/3	5	Biblioteca Municipal - Aquisição de Serviços Especializados	0102 020220	O	100					01/2015	12/2030	21 400,00	92 490,00	113 890,00	128 907,40	13 461,94	142 369,34	62,91	58,64
02	001	2015/3	6	Biblioteca Municipal - Outros Serviços	0102 020225	O	100					01/2015	12/2030	3 500,00	14 714,00	18 214,00	18 744,52	1 797,32	20 541,84	51,35	55,58
02	001	2015/3	7	Biblioteca Municipal - Deslocações e Estadas	0102 020213	O	100					01/2015	12/2030	1 500,00	6 307,00	7 807,00	4 352,79	0,00	4 352,79	0,00	35,80
02	001	2015/3	8	Biblioteca Municipal - Formação	0102 020215	O	100					01/2015	12/2030	2 000,00	12 612,00	14 612,00	3 656,40	1 026,00	4 682,40	51,30	25,63
02	001	2015/3	9	Biblioteca Municipal - Exposições	0102 020216	O	100					01/2015	12/2030	5 500,00	63 060,00	68 560,00	11 453,92	4 159,50	15 613,42	75,63	19,51
02	001	2015/3	12	Biblioteca Municipal - Publicações	0102 020220	O	100					01/2015	12/2030	6 000,00	50 448,00	56 448,00	60 000,18	5 168,56	65 168,74	86,14	55,96
02	001	2015/3	13	Biblioteca Municipal - Conservação e Manutenção de Equipamentos e Outros Bens	0102 020203	O	100					01/2017	12/2030	2 000,00	8 408,00	10 408,00	19 243,74	1 484,61	20 728,35	74,23	69,91
02	001	2015/3	14	Biblioteca Municipal - Aquisição de Outros Bens para Atividades	0102 020121	O	100					01/2017	12/2030	2 000,00	8 408,00	10 408,00	9 615,91	892,82	10 508,73	44,64	52,48
02	001	2015/3	16	Biblioteca Municipal - Artigos de Prémios e Ofertas	0102 020115	O	100					01/2017	12/2030	5 500,00	21 020,00	26 520,00	26 605,13	5 041,41	31 646,54	91,66	59,57
02	001	2015/3	19	Biblioteca Municipal - Vestuário e Artigos Pessoais	0102 020107	O	100					01/2021	12/2030	500,00	2 102,00	2 602,00	606,87	214,51	821,38	42,90	25,60
02	001	2015/3	20	Biblioteca Municipal - Serviços de Transportes	0102 020210	O	100					01/2015	12/2030	675,00	26 508,00	27 183,00	5 227,10	0,00	5 227,10	0,00	16,13
02	001	2018/10		Valorização dos Caminhos de Fátima																	
02	001	2018/10	2	Valorização dos Caminhos de Fátima - Transferência Correntes para a ACF	0102 04050104	O	100					01/2025	12/2030	4 200,00	17 813,00	22 013,00	12 535,20	4 178,40	16 713,60	99,49	48,38
02	001	2018/10	3	Valorização dos Caminhos de Fátima - Transferência de Capital para a ACF	0102 08050104	O	100					01/2026	12/2026	100,00	424,00	524,00	0,00	0,00	0,00	0,00	0,00
02	001	2019/9		Museu Municipal de Albergaria-a-Velha																	
02	001	2019/9	3	Museu Municipal de Albergaria-a-Velha - Conceção e Programa	0102 020220	O	100					01/2021	06/2025	4 103,00	0,00	4 103,00	29 475,25	0,00	29 475,25	0,00	87,78
													Totais do Programa 001:	1 207 468,00	4 464 472,00	5 671 940,00	10 199 592,90	1 064 032,83	11 263 625,73	88,12	70,97

Execução Anual das Atividades mais Relevantes

Ano: 2025

(designação da autarquia local)

(unidade: €)

Obj	Prog	Projeto		Designação	Código Classificação Orçamental	Forma de Realiz.	Fonte Financiamento (%)				Datas (Mês/Ano)		Montante Previsto			Montante executado			Nível Execução Anual (%)	Nível Execução Global (%)
		Ano / Nº	Ação				RP	RG	UE	EM	Início	Fim	Ano	Anos seguintes	Total	Anos Anteriores	Ano	Total		
02				CULTURA, DESPORTO E TEMPOS LIVRES																
02	002			Desporto e Tempos Livres																
02	002	2010/4		Projetos, Atividades e Apoios de Carácter Desportivo																
02	002	2010/4	1	Aquisição de Matérias Primas	0102 020101	O	100			01/2010	12/2030	6 000,00	29 000,00	35 000,00	53 928,73	4 634,24	58 562,97	77,24	65,85	
02	002	2010/4	2	Aquisição de Produtos Químicos - Tratamento da Água	0102 020104	O	100			01/2010	12/2030	30 000,00	95 500,00	125 500,00	200 341,88	29 314,08	229 655,96	97,71	70,48	
02	002	2010/4	3	Prémios e Ofertas	0102 020115	O	100			01/2010	12/2030	12 500,00	53 016,00	65 516,00	55 028,19	11 368,63	66 396,82	90,95	55,08	
02	002	2010/4	4	Aquisição de Materiais Desportivos	0102 020120	O	100			01/2010	12/2030	6 500,00	21 206,00	27 706,00	38 691,06	606,04	39 297,10	9,32	59,19	
02	002	2010/4	5	Aquisição de Outros Materiais para Atividades Desportivas	0102 020121	O	100			01/2010	12/2030	18 200,00	35 000,00	53 200,00	61 973,44	12 919,04	74 892,48	70,98	65,03	
02	002	2010/4	6	Contratos de Higiene e Limpeza de Instalações Desportivas	0102 020202	O	100			01/2010	12/2030	193 180,00	887 610,00	1 080 790,00	1 727 866,07	177 081,30	1 904 947,37	91,67	67,82	
02	002	2010/4	7	Conservação de Instalações e Equipamentos	0102 020203	O	100			01/2010	12/2030	25 000,00	110 000,00	135 000,00	297 318,83	18 919,46	316 238,29	75,68	73,15	
02	002	2010/4	8	Transportes	0102 020210	O	100			01/2010	12/2030	28 800,00	184 920,00	213 720,00	112 153,02	25 991,20	138 144,22	90,25	42,39	
02	002	2010/4	9	Deslocações e Estadas	0102 020213	O	100			01/2010	12/2030	2 000,00	8 482,00	10 482,00	12 380,35	900,00	13 280,35	45,00	58,09	
02	002	2010/4	11	Publicidade	0102 020217	O	100			01/2010	12/2030	1 250,00	6 000,00	7 250,00	17 005,95	1 126,34	18 132,29	90,11	74,75	
02	002	2010/4	12	Vigilância e Segurança	0102 020218	O	100			01/2010	12/2030	5 500,00	10 122,00	15 622,00	47 186,14	1 180,80	48 366,94	21,47	77,01	
02	002	2010/4	13	Assistência Técnica a Equipamentos e Ascensores	0102 020219	O	100			01/2010	12/2030	6 000,00	25 448,00	31 448,00	89 657,89	2 773,47	92 431,36	46,22	76,32	
02	002	2010/4	14	Serviços Especializados	0102 020220	O	100			01/2010	12/2030	363 000,00	1 239 189,00	1 602 189,00	2 700 800,10	329 369,55	3 030 169,65	90,74	70,42	
02	002	2010/4	15	Transferências Correntes para as Coletividades e Associações de Carácter Desportivo	0102 040701	O	100			01/2010	12/2030	277 100,00	821 861,00	1 098 961,00	2 926 866,65	272 933,39	3 199 800,04	98,50	79,48	
02	002	2010/4	17	Formação	0102 020215	O	100			01/2015	12/2030	1 500,00	6 362,00	7 862,00	8 383,23	0,00	8 383,23	0,00	51,60	
02	002	2010/4	18	Transferências de Capital - Apoios ao Investimento de Instituições de Carácter Desportivo e Sem Fins Lucrativos	0102 080701	O	100			01/2015	12/2030	22 000,00	42 413,00	64 413,00	152 810,57	16 588,50	169 399,07	75,40	77,98	
02	002	2010/4	19	Aquisição de Vestuário	0102 020107	O	100			01/2016	12/2030	7 500,00	31 810,00	39 310,00	17 095,84	6 593,42	23 689,26	87,91	42,00	
02	002	2010/4	22	Desporto - Outros Serviços	0102 020225	O	100			01/2019	12/2030	60 000,00	170 617,00	230 617,00	88 121,60	51 805,80	139 927,40	86,34	43,90	
02	002	2017/61		Mobilidade Urbana																
02	002	2017/61	3	Manutenção	0102 020203	O	100			01/2017	12/2030	2 000,00	8 482,00	10 482,00	4 308,26	0,00	4 308,26	0,00	29,13	
02	002	2017/61	4	Dinamização de Atividades	0102 020220	O	100			01/2017	12/2030	62 250,00	101 791,00	164 041,00	116 584,36	56 946,48	173 530,84	91,48	61,84	
02	002	2017/61	6	Mobilidade Urbana - Estudos e Pareceres	0102 020214	O	100			01/2026	12/2026	68 266,00	2 122,00	70 388,00	0,00	67 650,00	67 650,00	99,10	96,11	
02	002	2024/25		Apoio ao Relvado do Campo de Futebol	0102 080701	O	100			02/2024	12/2025	115 001,00	0,00	115 001,00	114 999,82	115 000,00	229 999,82	100,00	100,00	
				Totais do Programa 002:								1 313 547,00	3 890 951,00	5 204 498,00	8 843 501,98	1 203 701,74	10 047 203,72	91,64	71,52	
				Totais do Objetivo 02:								2 521 015,00	8 355 423,00	10 876 438,00	19 043 094,88	2 267 734,57	21 310 829,45	89,95	71,23	

Execução Anual das Atividades mais Relevantes

Ano: 2025

(unidade: €)

(designação da autarquia local)

Obj	Prog	Projeto		Designação	Código Classificação Orçamental	Forma de Realiz.	Fonte Financiamento (%)				Datas (Mês/Ano)		Montante Previsto			Montante executado			Nível Execução Anual (%)	Nível Execução Global (%)	
		Ano / N°	Ação				RP	RG	UE	EM	Início	Fim	Ano	Anos seguintes	Total	Anos Anteriores	Ano	Total			
03				ACÇÃO SOCIAL																	
03	001			Ação Social																	
03	001	2021/74	1	Programa de Apoio de Emergência Social Municipal - Apoios às Famílias	0102 04080202	O	100			01/2026	12/2030	1 000,00	0,00	1 000,00	0,00	0,00	0,00	0,00	0,00	0,00	0,00
03	001	2021/74	2	Programa de Apoio de Emergência Social Municipal - Aquisição de Bens Para as Famílias	0102 020115	O	100			01/2026	12/2030	1 000,00	0,00	1 000,00	0,00	0,00	0,00	0,00	0,00	0,00	0,00
03	001	2022/1		Projeto Albergaria a Crescer (Promoção do Aumento da Natalidade)	0102 04080202	O	100			01/2026	12/2030	1 000,00	0,00	1 000,00	0,00	0,00	0,00	0,00	0,00	0,00	0,00
03	001	2023/15		TRANSFERENCIAS DE COMPETÊNCIAS - AÇÃO SOCIAL																	
03	001	2023/15	1	Transferências para as IPSS (acordos de cooperação)	0102 040701	T	100			01/2023	12/2030	119 600,00	507 259,00	626 859,00	209 208,78	116 275,25	325 484,03	97,22	38,93		
03	001	2023/15	2	Subsídios Eventuais para as pessoas isoladas e famílias	0102 04080202	T	100			01/2023	12/2030	30 850,00	130 844,00	161 694,00	21 101,59	20 240,49	41 342,08	65,61	22,62		
03	001	2023/15	3	Material de Escritório	0102 020108	O	100			01/2026	12/2030	500,00	2 122,00	2 622,00	0,00	0,00	0,00	0,00	0,00	0,00	0,00
03	001	2024/5		Radars Social																	
03	001	2024/5	3	Radars Social - Serviços de Software	0102 020220	O	100			01/2026	12/2030	10 000,00	0,00	10 000,00	0,00	0,00	0,00	0,00	0,00	0,00	0,00
03	001	2024/5	4	Radars Social - Material de Escritório	0102 020108	O				01/2026	12/2030	200,00	0,00	200,00	0,00	0,00	0,00	0,00	0,00	0,00	0,00
Totais do Programa 001:												636 541,00	3 645 221,00	4 281 762,00	3 895 918,43	534 672,35	4 430 590,78	84,00	54,18		
Totais do Objetivo 03:												636 541,00	3 645 221,00	4 281 762,00	3 895 918,43	534 672,35	4 430 590,78	84,00	54,18		

Execução Anual das Atividades mais Relevantes

Ano: 2025

(designação da autarquia local)

(unidade: €)

Obj	Prog	Projeto		Designação	Código Classificação Orçamental	Forma de Realiz.	Fonte Financiamento (%)				Datas (Mês/Ano)		Montante Previsto			Montante executado			Nível Execução Anual (%)	Nível Execução Global (%)
		Ano / Nº	Ação				RP	RG	UE	EM	Início	Fim	Ano	Anos seguintes	Total	Anos Anteriores	Ano	Total		
04				SAÚDE																
04	002			SAÚDE - TRANSFERÊNCIA DE COMPETÊNCIAS																
04	002	2022/73		Saúde - Encargos das Instalações	0102 020201	O	100			01/2024	12/2030	47 842,00	149 294,00	197 136,00	30 387,12	26 904,59	57 291,71	56,24	25,18	
04	002	2022/74		Saúde - Vigilância e Segurança	0102 020218	O	100			01/2024	12/2030	315,00	16 965,00	17 280,00	10 352,50	0,00	10 352,50	0,00	37,46	
04	002	2022/75		Saúde - Serviços de Limpeza	0102 020202	O	100			01/2024	12/2030	99 699,00	413 566,00	513 265,00	136 097,19	87 528,30	223 625,49	87,79	34,44	
04	002	2022/76		Saúde - Despesas de Conservação e Reparação	0102 020203	O	100			03/2024	12/2030	4 400,00	30 961,00	35 361,00	4 182,00	1 672,56	5 854,56	38,01	14,81	
04	002	2022/81		Saúde - Transportes	0102 020210	O	100			01/2024	12/2030	20 953,00	39 309,00	60 262,00	30 423,85	15 489,60	45 913,45	73,93	50,63	
04	002	2025/1		Saúde - Serviços Especializados	0102 020220	O	100			01/2026	12/2030	3 000,00	12 724,00	15 724,00	0,00	1 857,30	1 857,30	61,91	11,81	
04	002	2025/3		Saúde - Assistência Técnica	0102 020219	O	100			01/2026	12/2030	1 000,00	21 206,00	22 206,00	0,00	0,00	0,00	0,00	0,00	
04	002	2025/4		Saúde - Outros Serviços	0102 020225	O	100			01/2026	12/2030	100,00	424,00	524,00	0,00	0,00	0,00	0,00	0,00	
04	002	2025/5		Saúde - Seguros	0102 020212	O	100			01/2026	12/2030	1 000,00	4 242,00	5 242,00	0,00	668,23	668,23	66,82	12,75	
04	002	2025/6		Saúde - Combustíveis - Gasolina	0102 02010201	O	100			01/2026	12/2030	400,00	1 697,00	2 097,00	0,00	0,00	0,00	0,00	0,00	
												Totais do Programa 002:	178 709,00	690 388,00	869 097,00	211 442,66	134 120,58	345 563,24	75,05	31,98
												Totais do Objetivo 04:	178 709,00	690 388,00	869 097,00	211 442,66	134 120,58	345 563,24	75,05	31,98

Execução Anual das Atividades mais Relevantes

Ano: 2025

(designação da autarquia local)

(unidade: €)

Obj	Prog	Projeto		Designação	Código Classificação Orçamental	Forma de Realiz.	Fonte Financiamento (%)				Datas (Mês/Ano)		Montante Previsto			Montante executado			Nível Execução Anual (%)	Nível Execução Global (%)
		Ano / Nº	Ação				RP	RG	UE	EM	Início	Fim	Ano	Anos seguintes	Total	Anos Anteriores	Ano	Total		
05				HABITAÇÃO E SERVIÇOS COLETIVOS																
05	001			Habitação																
05	001	2021/75		Estratégia Local de Habitação para o Município de Albergaria-a-Velha - Apoios a Proprietários	0102 080802	O	45	55		01/2025	12/2025	500,00	0,00	500,00	0,00	0,00	0,00	0,00	0,00	
05	001	2021/76		Estratégia Local de Habitação para o Município de Albergaria-a-Velha - Apoios a Instituições	0102 080701	O	45	55		01/2025	12/2025	500,00	0,00	500,00	0,00	0,00	0,00	0,00	0,00	
05	001	2024/7		Criação de Acessibilidades																
05	001	2024/7	2	Criação de Acessibilidades - Colocação de plataformas elevatórias - Apoio a proprietários	0102 080802	O	69	31		01/2026	12/2026	23 450,00	0,00	23 450,00	0,00	0,00	0,00	0,00	0,00	
				Totais do Programa 001:								24 450,00	0,00	24 450,00	0,00	0,00	0,00	0,00	0,00	
05	002			Ordenamento do Território																
05	002	2021/9		Ordenamento Territorial - UNIRaRIA	0102 08050104	O	100			01/2021	03/2025	575,00	0,00	575,00	19 579,24	0,00	19 579,24	0,00	97,15	
05	002	2022/28		Elaboração de Operação de Regeneração Urbana - Projeto	0102 020214	O	100			01/2025	12/2025	100,00	0,00	100,00	0,00	0,00	0,00	0,00	0,00	
05	002	2023/30		BUPI - Cadastro Simplificado (Capacitação Administração Pública)																
05	002	2023/30	1	BUPI - Cadastro Simplificado - Encargos Com Informática	0102 020220	O	15	85		01/2026	12/2026	500,00	0,00	500,00	0,00	0,00	0,00	0,00	0,00	
05	002	2023/30	2	BUPI - Cadastro Simplificado - Encargos Com Informação e Publicidade	0102 020217	O	15	85		01/2026	12/2026	1 793,00	0,00	1 793,00	0,00	0,00	0,00	0,00	0,00	
05	002	2023/30	3	BUPI - Cadastro Simplificado - Encargos Com Prep., Desenv., Acomp. e Avaliação	0102 020214	O	15	85		01/2023	12/2026	32 074,00	0,00	32 074,00	38 445,70	18 204,00	56 649,70	56,76	80,33	
				Totais do Programa 002:								35 042,00	0,00	35 042,00	58 024,94	18 204,00	76 228,94	51,95	81,91	
05	004			Outros Serviços Coletivos																
05	004	2017/5		Mercado Municipal - Serviços Especializados	0102 020220	O	100			01/2017	12/2026	5 714,00	0,00	5 714,00	24 456,84	4 092,00	28 548,84	71,61	94,62	
				Totais do Programa 004:								5 714,00	0,00	5 714,00	24 456,84	4 092,00	28 548,84	71,61	94,62	
				Totais do Objetivo 05:								65 206,00	0,00	65 206,00	82 481,78	22 296,00	104 777,78	34,19	70,95	

Execução Anual das Atividades mais Relevantes

Ano: 2025

(designação da autarquia local)

(unidade: €)

Obj	Prog	Projeto		Designação	Código Classificação Orçamental	Forma de Realiz.	Fonte Financiamento (%)				Datas (Mês/Ano)		Montante Previsto			Montante executado			Nível Execução Anual (%)	Nível Execução Global (%)	
		Ano / Nº	Ação				RP	RG	UE	EM	Início	Fim	Ano	Anos seguintes	Total	Anos Anteriores	Ano	Total			
06				HIGIENE, SEGURANÇA E ORDEM PÚBLICA																	
06	001			Iluminação Pública																	
06	001	2007/43		Iluminação Pública - Energia	0102 020225	O	100			01/2007	12/2030	403 352,00	1 667 773,00	2 071 125,00	8 847 688,34	314 776,52	9 162 464,86	78,04	83,91		
06	001	2014/13		Iluminação Pública - Eficiência Energética																	
06	001	2014/13	1	Iluminação Pública - Eficiência Energética - Estudos e Pareceres	0102 020214	O	100			01/2026	12/2026	1 000,00	10 604,00	11 604,00	0,00	0,00	0,00	0,00	0,00		
Totais do Programa 001:												404 352,00	1 678 377,00	2 082 729,00	8 847 688,34	314 776,52	9 162 464,86	77,85	83,83		
06	004			Higiene Pública e Ambiente																	
06	004	2007/45		Serviços de Recolha e Tratamento de Resíduos Sólidos																	
06	004	2007/45	1	Tratamento de Resíduos Sólidos	0102 020220	O	100			01/2007	12/2030	1 042 808,00	4 422 859,00	5 465 667,00	6 336 542,96	982 227,60	7 318 770,56	94,19	62,01		
06	004	2017/63		Atividades Ambientais e de Sustentabilidade	0102 020220	O	100			05/2017	12/2026	30 000,00	84 826,00	114 826,00	229 053,57	25 340,30	254 393,87	84,47	73,98		
06	004	2019/59		Serviços de Recolha de Resíduos	0102 020220	O	100			04/2020	12/2030	688 075,00	2 909 703,00	3 597 778,00	1 931 594,32	619 390,46	2 550 984,78	90,02	46,14		
06	004	2021/73		Recolha Seletiva de Resíduos																	
06	004	2021/73	1	Recolha Seletiva de Resíduos - Serviços Especializados	0102 020220	O	100			01/2021	12/2030	10 700,00	222 669,00	233 369,00	70 873,04	3 852,36	74 725,40	36,00	24,56		
06	004	2021/73	2	Recolha Seletiva de Resíduos - Aluguer de equipamento	0102 020208	O	100			01/2021	12/2026	1 000,00	4 242,00	5 242,00	4 372,65	0,00	4 372,65	0,00	45,48		
06	004	2023/12		Serviços de manutenção de jardins e limpeza urbana	0102 020220	O	100			01/2023	12/2027	102 663,00	396 403,00	499 066,00	162 632,08	79 042,22	241 674,30	76,99	36,52		
06	004	2024/31		Albergaria-a-Verde	0102 020220	O	100			03/2024	12/2026	25 500,00	0,00	25 500,00	72 508,50	23 030,40	95 538,90	90,32	97,48		
06	004	2024/36		Recolha de Bioresíduos	0102 020220	O				01/2026	12/2026	80 238,00	0,00	80 238,00	0,00	0,00	0,00	0,00	0,00		
Totais do Programa 004:												1 980 984,00	8 040 702,00	10 021 686,00	8 807 577,12	1 732 883,34	10 540 460,46	87,48	55,98		
06	005			Proteção Civil e Luta Contra Incêndios																	
06	005	2009/33		Equipas de Intervenção Permanente - Protocolo com a Associação Humanitária dos Bombeiros Voluntários de Albergaria-a-Velha - Transferência	0102 040701	O	100			01/2026	12/2030	129 000,00	504 715,00	633 715,00	665 650,28	127 570,61	793 220,89	98,89	61,05		
06	005	2018/72		Limpeza de Mato e Corte de Árvores	0102 020220	O	100			01/2026	12/2030	18 576,00	58 004,00	76 580,00	80 588,23	12 131,49	92 719,72	65,31	58,99		
06	005	2022/2		Regulamento Municipal - Concessão de benefícios aos bombeiros voluntários do Município de Albergaria-a-Velha	0102 04080202	O	100			01/2022	12/2030	9 500,00	29 688,00	39 188,00	18 312,93	8 615,13	26 928,06	90,69	46,83		
06	005	2022/36		PMDFCI - Plano Municipal da Defesa da Floresta Contra Incêndio																	
06	005	2022/36	2	PMDFCI - Manutenção de rede viária florestal - aquisição de material	0102 020101	O	100			01/2026	12/2030	2 500,00	63 620,00	66 120,00	0,00	0,00	0,00	0,00	0,00		
06	005	2022/36	3	PMDFCI - Implementação/manutenção de faixas de gestão de combustível (serviços)	0102 020220	O	100			01/2022	12/2030	25 426,00	150 253,00	175 679,00	86 326,88	15 029,05	101 355,93	59,11	38,68		
06	005	2022/36	5	PMDFCI - Manutenção de pontos de água (aquisição de material)	0102 020101	O	100			01/2026	12/2030	3 685,00	28 354,00	32 039,00	0,00	0,00	0,00	0,00	0,00		
06	005	2022/36	6	PMDFCI - Sensibilização da população (material promocional)	0102 020217	O	100			01/2022	12/2030	1 230,00	5 216,00	6 446,00	928,65	0,00	928,65	0,00	12,59		
06	005	2022/36	7	PMDFCI - Controlo de invasoras - acácias (serviços)	0102 020220	O	100			01/2026	12/2030	100,00	42 413,00	42 513,00	0,00	0,00	0,00	0,00	0,00		
06	005	2022/36	8	PMDFCI - Estabilização de emergência (serviços)	0102 020220	O	100			01/2022	12/2030	5 000,00	42 413,00	47 413,00	19 274,10	0,00	19 274,10	0,00	28,90		
06	005	2022/37		Atividades no Âmbito da Proteção Civil e Do Gabinete Florestal																	
06	005	2022/37	1	Controlo de Vespas Asiáticas e Cabro	0102 020220	O	100			01/2022	12/2030	22 400,00	106 033,00	128 433,00	68 682,04	15 784,40	84 466,44	70,47	42,85		
06	005	2022/37	2	Corte de Árvores	0102 020220	O	100			01/2022	12/2030	3 000,00	12 724,00	15 724,00	3 499,00	2 988,90	6 487,90	99,63	33,75		

Execução Anual das Atividades mais Relevantes

Ano: 2025

(unidade: €)

(designação da autarquia local)

Obj	Prog	Projeto		Designação	Código Classificação Orçamental	Forma de Realiz.	Fonte Financiamento (%)				Datas (Mês/Ano)		Montante Previsto			Montante executado			Nível Execução Anual (%)	Nível Execução Global (%)		
		Ano / Nº	Ação				RP	RG	UE	EM	Início	Fim	Ano	Anos seguintes	Total	Anos Anteriores	Ano	Total				
06				HIGIENE, SEGURANÇA E ORDEM PÚBLICA																		
06	005			Proteção Civil e Luta Contra Incêndios																		
06	005	2022/37	3	Estabilização/demolição de infraestruturas em risco	0102 020220	O	100					01/2022	12/2030	21 230,00	0,00	21 230,00	3 075,00	5 535,00	8 610,00	26,07	35,42	
06	005	2022/37	4	Controlo de jacinto-de-água (serviços)	0102 020220	O	100					01/2026	12/2030	5 000,00	21 206,00	26 206,00	0,00	0,00	0,00	0,00	0,00	
06	005	2022/37	5	Manutenção e recuperação de galerias ripícolas (serviços)	0102 020220	O	100					01/2026	12/2030	3 150,00	26 084,00	29 234,00	0,00	0,00	0,00	0,00	0,00	
06	005	2023/42		Ações de estabilização de emergência decorrente dos danos causados na sequência dos incêndios rurais de 2022																		
06	005	2023/42	2	Ações de estabilização de emergência incêndios rurais - Serviços	0102 020220	O	100					06/2024	12/2030	1 000,00	0,00	1 000,00	6 498,09	0,00	6 498,09	0,00	86,66	
06	005	2024/6		Regulamento Municipal - Concessão de benefícios aos bombeiros voluntários do Município de Albergaria-a-Velha																		
														Totais do Programa 005:	269 194,00	1 168 751,00	1 437 945,00	970 741,84	205 654,58	1 176 396,42	76,40	48,84
06	006			Outras Atividades Municipais																		
06	006	2015/10		Elaboração das Medidas de Auto Proteção de Equipamentos Municipais																		
06	006	2015/12		Serviços de Controlo de Pragas																		
06	006	2016/5		Vistorias a realizar em edifícios e equipamentos municipais																		
06	006	2023/38		Intempéries - Rombos De Rio - Recuperação de Margens e Viação Rural - Serviços																		
														Totais do Programa 006:	14 907,00	80 585,00	95 492,00	79 510,79	2 742,90	82 253,69	18,40	47,00
														Totais do Objetivo 06:	2 669 437,00	10 968 415,00	13 637 852,00	18 705 518,09	2 256 057,34	20 961 575,43	84,51	64,81

Execução Anual das Atividades mais Relevantes

Ano: 2025

(unidade: €)

(designação da autarquia local)

Obj	Prog	Projeto		Designação	Código Classificação Orçamental	Forma de Realiz.	Fonte Financiamento (%)				Datas (Mês/Ano)		Montante Previsto			Montante executado			Nível Execução Anual (%)	Nível Execução Global (%)
		Ano / N°	Ação				RP	RG	UE	EM	Início	Fim	Ano	Anos seguintes	Total	Anos Anteriores	Ano	Total		
07				TRANSPORTES RODOVIÁRIOS																
07	002			TRANSPORTES - TRANSFERÊNCIAS E OUTRAS AT																
07	002	2022/84		Comparticipação - Concessão STPT - Transferências para a CIRA	0102 04050104	O	100			06/2023	12/2030	143 633,00	308 001,00	451 634,00	194 532,74	142 370,12	336 902,86	99,12	52,14	
07	002	2022/85		Comparticipação PART - Transferências para a CIRA	0102 04050104	O	100			01/2023	12/2030	10 901,00	45 524,00	56 425,00	37 416,63	10 371,01	47 787,64	95,14	50,92	
				Totais do Programa 002:								154 534,00	353 525,00	508 059,00	231 949,37	152 741,13	384 690,50	98,84	51,98	
				Totais do Objetivo 07:								154 534,00	353 525,00	508 059,00	231 949,37	152 741,13	384 690,50	98,84	51,98	

Execução Anual das Atividades mais Relevantes

Ano: 2025

(designação da autarquia local)

(unidade: €)

Obj	Prog	Projeto		Designação	Código Classificação Orçamental	Forma de Realiz.	Fonte Financiamento (%)				Datas (Mês/Ano)		Montante Previsto			Montante executado			Nível Execução Anual (%)	Nível Execução Global (%)
		Ano / Nº	Ação				RP	RG	UE	EM	Início	Fim	Ano	Anos seguintes	Total	Anos Anteriores	Ano	Total		
10				ATIVIDADES MUNICIPAIS																
10	006			Aquisição e Desenvolvimento de Software																
10	006	2018/78		Serviços de Software	0102 020220	O				05/2018	12/2028	68 500,00	282 047,00	350 547,00	197 893,51	60 364,39	258 257,90	88,12	47,09	
Totais do Programa 006:												68 500,00	282 047,00	350 547,00	197 893,51	60 364,39	258 257,90	88,12	47,09	
10	008			Outras Atividades e Serviços																
10	008	2018/15		Plataforma de Gestão de Transportes Municipais - Serviços	0102 020220	O	100			01/2018	12/2026	7 411,00	24 268,00	31 679,00	45 165,70	4 686,35	49 852,05	63,24	64,87	
10	008	2018/27		Comunidade Intermunicipal da Região de Aveiro - Outras Transferências																
10	008	2018/27	1	Comunidade Intermunicipal da Região de Aveiro - Outras Transferências Correntes	0102 04050104	O	100			01/2018	12/2027	41 181,00	174 661,00	215 842,00	397 106,78	35 470,30	432 577,08	86,13	70,57	
10	008	2018/27	2	Comunidade Intermunicipal da Região de Aveiro - Outras Transferências de Capital	0102 08050104	O	100			01/2018	12/2030	143 617,00	143 617,00	287 234,00	205 163,39	33 528,73	238 692,12	23,35	48,48	
10	008	2018/27	3	D1_Sistema Primário de Defesa do Baixo Vouga Lagunar - Transf. Capital	0102 08050104	O	100			01/2026	12/2027	42 358,50	665 798,00	708 156,50	0,00	0,00	0,00	0,00	0,00	
10	008	2018/27	4	D1_Sistema Primário de Defesa do Baixo Vouga Lagunar - Transf. Corrente	0102 04050104	O	100			01/2026	12/2026	17 602,00	0,00	17 602,00	0,00	0,00	0,00	0,00	0,00	
10	008	2020/9		Transferência de Capital para Apoios aos Investimentos Realizados Pelas Freguesias	0102 08050102	O	100			01/2020	12/2026	150 210,00	600 000,00	750 210,00	478 335,36	110 175,20	588 510,56	73,35	47,90	
10	008	2020/12		Centro Interpretativo e Ambiental da Pateira de Frossos																
10	008	2020/12	4	Centro Interpretativo e Ambiental da Pateira de Frossos - Elaboração e Divulgação de Material Documental	0102 020220	O	100			01/2025	12/2030	2 500,00	0,00	2 500,00	4 120,00	0,00	4 120,00	0,00	62,24	
10	008	2020/12	5	Centro Interpretativo e Ambiental da Pateira de Frossos - Manutenção e Conservação	0102 020203	O	100			01/2024	12/2030	2 000,00	8 482,00	10 482,00	12 617,03	0,00	12 617,03	0,00	54,62	
10	008	2020/12	6	Centro Interpretativo e Ambiental da Pateira de Frossos - Serviços Especializados	0102 020220	O	100			01/2024	12/2026	25 040,00	93 903,00	118 943,00	29 803,07	22 015,00	51 818,07	87,92	34,84	
10	008	2020/12	8	Centro Interpretativo e Ambiental da Pateira de Frossos - Outros Bens	0102 020121	O	100			01/2026	12/2030	4 345,00	0,00	4 345,00	0,00	4 335,75	4 335,75	99,79	99,79	
10	008	2022/50		Implementação de Medidas da Estratégia Municipal de Sustentabilidade	0102 020220	O	100			01/2025	12/2025	1 000,00	0,00	1 000,00	0,00	0,00	0,00	0,00	0,00	
Totais do Programa 008:												437 264,50	1 710 729,00	2 147 993,50	1 172 311,33	210 211,33	1 382 522,66	48,07	41,64	
10	010			ORÇAMENTO PARTICIPATIVO																
10	010	2025/16		Orçamento Participativo Verde	0102 020220	O	100			01/2026	12/2026	100,00	0,00	100,00	0,00	0,00	0,00	0,00	0,00	
Totais do Programa 010:												100,00	0,00	100,00	0,00	0,00	0,00	0,00	0,00	
Totais do Objetivo 10:												505 864,50	1 992 776,00	2 498 640,50	1 370 204,84	270 575,72	1 640 780,56	53,49	42,41	

Execução Anual das Atividades mais Relevantes

Ano: 2025

(designação da autarquia local)

(unidade: €)

Obj	Prog	Projeto		Designação	Código Classificação Orçamental	Forma de Realiz.	Fonte Financiamento (%)				Datas (Mês/Ano)		Montante Previsto			Montante executado			Nível Execução Anual (%)	Nível Execução Global (%)
		Ano / Nº	Ação				RP	RG	UE	EM	Início	Fim	Ano	Anos seguintes	Total	Anos Anteriores	Ano	Total		
11				OUTRAS FUNÇÕES ECONÓMICAS																
11	002			Gabinete de Apoio ao Empresário																
11	002	2014/20		Programa de Incentivos																
11	002	2014/20	5	Programa de Incentivos - Empresários em Nome Individual	0102 050803	O	100			01/2015	12/2030	42 000,00	120 000,00	162 000,00	202 450,38	30 812,01	233 262,39	73,36	64,00	
11	002	2014/20	6	Programa de Incentivos - Sociedades Privadas	0102 050103	O	100			01/2015	12/2030	6 000,00	60 000,00	66 000,00	136 293,98	4 000,00	140 293,98	66,67	69,35	
				Totais do Programa 002:								48 000,00	180 000,00	228 000,00	338 744,36	34 812,01	373 556,37	72,53	65,91	
11	003			Legado de Napoleão																
11	003	2012/10		Conservação e Reparações em Edifícios e Habitações do Legado de Napoleão	0102 020203	O	100			01/2026	12/2026	2 100,00	0,00	2 100,00	55 812,54	0,00	55 812,54	0,00	96,37	
				Totais do Programa 003:								2 100,00	0,00	2 100,00	55 812,54	0,00	55 812,54	0,00	96,37	
11	004			ORÇAMENTO PARTICIPATIVO																
11	004	2018/4		ALBUS - Transportes Urbanos de Albergaria	0102 020210	O	100			01/2018	12/2027	109 026,00	54 366,00	163 392,00	241 298,71	54 459,09	295 757,80	49,95	73,08	
				Totais do Programa 004:								109 026,00	54 366,00	163 392,00	241 298,71	54 459,09	295 757,80	49,95	73,08	
11	005			Empreendedorismo e Desenvolvimento Económico																
11	005	2023/4		Plano de Ação [Empreendedorismo e Desenvolvimento Económico																
11	005	2023/4	1	Plano de Ação JEDE - Projetos e Consultadoria	0102 020214	O	100			01/2024	12/2030	89 050,00	167 956,00	257 006,00	49 284,70	61 854,24	111 138,94	69,46	36,29	
11	005	2023/4	2	Plano de Ação JEDE - Serviços especializados	0102 020220	O	100			01/2024	12/2030	50 500,00	212 065,00	262 565,00	45 589,79	37 533,93	83 123,72	74,32	26,97	
11	005	2023/4	3	Plano de Ação JEDE - Formação	0102 020215	O	100			01/2026	12/2030	500,00	2 122,00	2 622,00	0,00	0,00	0,00	0,00	0,00	
11	005	2023/4	4	Plano de Ação JEDE - Prémios e Ofertas	0102 020115	O	100			01/2024	12/2030	1 500,00	6 362,00	7 862,00	5 065,26	532,50	5 597,76	35,50	43,30	
11	005	2023/4	5	Plano de Ação JEDE -Promoção de atividades	0102 020217	O	100			01/2024	12/2030	3 000,00	12 724,00	15 724,00	3 032,44	1 297,00	4 329,44	43,23	23,08	
11	005	2023/4	6	Plano de Ação JEDE - Seminários	0102 020216	O	100			01/2026	12/2030	2 000,00	8 482,00	10 482,00	0,00	0,00	0,00	0,00	0,00	
11	005	2023/4	7	Plano de Ação JEDE - Deslocações e Estadas	0102 020213	O	100			01/2026	12/2030	500,00	2 122,00	2 622,00	0,00	297,20	297,20	59,44	11,33	
11	005	2023/5		Modernização e Criação de Espaços de Incubação Inovadores																
11	005	2023/5	1	Modernização e Criação de Espaços de Incubação Inovadores (Trabalhos especializados)	0102 020220	O	100			04/2024	12/2030	10 000,00	0,00	10 000,00	243,42	7 225,30	7 468,72	72,25	72,91	
11	005	2023/6		Academia Empreende +																
11	005	2023/6	1	Academia Empreende + (Serviços especializados)	0102 020220	O	100			01/2024	12/2030	20 000,00	188 739,00	208 739,00	34 895,06	13 579,39	48 474,45	67,90	19,90	
11	005	2023/6	2	Academia Empreende + (Outros Bens)	0102 020121	O	100			01/2024	12/2030	1 000,00	4 242,00	5 242,00	1 727,87	561,75	2 289,62	56,18	32,85	
11	005	2023/6	3	Academia Empreende + (Transportes)	0102 020210	O	100			01/2024	12/2030	3 500,00	14 846,00	18 346,00	1 261,00	1 145,00	2 406,00	32,71	12,27	
11	005	2023/6	4	Academia Empreende + (Prémios e Ofertas)	0102 020115	O	100			01/2024	12/2030	3 000,00	12 724,00	15 724,00	3 158,04	976,32	4 134,36	32,54	21,90	
11	005	2023/9		Espaço Empreende + (Incubadora de Empresas)																
11	005	2023/9	1	Espaço Empreende + Adaptação de Espaços - Serviços Especializados	0102 020220	O	100			01/2024	12/2030	500,00	0,00	500,00	1 783,50	0,00	1 783,50	0,00	78,10	
11	005	2023/9	5	Espaço Empreende + Pellets	0102 02010299	O	100			01/2026	12/2030	3 000,00	0,00	3 000,00	0,00	330,00	330,00	11,00	11,00	
11	005	2024/9		A Arte de bem receber Albergaria-a-Velha - Bairros Comerciais Digitais																
11	005	2024/9	3	A Arte de bem receber Albergaria-a-Velha - Bairros Comerciais Digitais - Serviços Especializados	0102 020220	O	100			01/2024	12/2026	223 121,00	0,00	223 121,00	10 954,38	112 354,11	123 308,49	50,36	52,68	
11	005	2024/9	4	A Arte de bem receber Albergaria-a-Velha - Bairros Comerciais Digitais - Estudos e Consultadoria	0102 020214	O	100			01/2024	12/2026	79 818,00	0,00	79 818,00	35 538,60	50 746,20	86 284,80	63,58	74,80	

Execução Anual das Atividades mais Relevantes

Ano: 2025

(unidade: €)

(designação da autarquia local)

Obj	Prog	Projeto		Designação	Código Classificação Orçamental	Forma de Realiz.	Fonte Financiamento (%)				Datas (Mês/Ano)		Montante Previsto			Montante executado			Nível Execução Anual (%)	Nível Execução Global (%)
		Ano / N°	Ação				RP	RG	UE	EM	Início	Fim	Ano	Anos seguintes	Total	Anos Anteriores	Ano	Total		
11				OUTRAS FUNÇÕES ECONÓMICAS																
11	005			Empreendedorismo e Desenvolvimento Económico																
11	005	2025/88		URBACT																
11	005	2025/88	1	URBACT - Serviços Especializados	0102 020220	O	100			01/2026	12/2030	5 200,00	0,00	5 200,00	0,00	688,85	688,85	13,25	13,25	
Totais do Programa 005:												496 189,00	632 384,00	1 128 573,00	192 534,06	289 121,79	481 655,85	58,27	36,46	
Totais do Objetivo 11:												655 315,00	866 750,00	1 522 065,00	828 389,67	378 392,89	1 206 782,56	57,74	51,34	

Execução Anual das Atividades mais Relevantes

Ano: 2025

(designação da autarquia local)

(unidade: €)

Obj	Prog	Projeto		Designação	Código Classificação Orçamental	Forma de Realiz.	Fonte Financiamento (%)				Datas (Mês/Ano)		Montante Previsto			Montante executado			Nível Execução Anual (%)	Nível Execução Global (%)	
		Ano / Nº	Ação				RP	RG	UE	EM	Início	Fim	Ano	Anos seguintes	Total	Anos Anteriores	Ano	Total			
12				TURISMO E PATRIMÓNIO																	
12	001			TURISMO																	
12	001	2015/6		Percurso Pedestres																	
12	001	2015/6	1	Percurso Pedestre - Criação e Homologação	0102 020220	O	100					01/2015	12/2030	2 500,00	0,00	2 500,00	32 435,05	0,00	32 435,05	0,00	92,84
12	001	2015/6	2	Percurso Pedestres - Conservação e Manutenção	0102 020203	O	100					01/2015	12/2030	5 000,00	50 000,00	55 000,00	26 380,36	483,97	26 864,33	9,68	33,01
12	001	2015/6	4	Percurso Pedestres - Materiais de Promoção	0102 020121	O	100					01/2026	12/2030	1 500,00	0,00	1 500,00	0,00	0,00	0,00	0,00	0,00
12	001	2015/7		Material de Merchandising	0102 020121	O	100					01/2015	12/2030	5 000,00	0,00	5 000,00	40 541,56	3 382,50	43 924,06	67,65	96,45
12	001	2016/2		Turismo - Promoção e Ações de Divulgação																	
12	001	2016/2	1	Turismo - Ações de Promoção	0102 020217	O	100					01/2016	12/2030	12 100,00	84 826,00	96 926,00	27 546,94	799,50	28 346,44	6,61	22,77
12	001	2016/2	2	Turismo - Serviços para Implementação de Ações	0102 020220	O	100					01/2016	12/2030	17 000,00	296 891,00	313 891,00	19 908,02	5 211,15	25 119,17	30,65	7,53
12	001	2016/2	4	Turismo - Serviços Especializados de Produção de Multimédia	0102 020220	O	100					01/2018	12/2030	10 000,00	42 413,00	52 413,00	48 976,61	3 751,50	52 728,11	37,52	52,01
12	001	2016/2	5	Turismo - Catálogo de Turismo do Concelho	0102 020220	O	100					01/2019	12/2030	3 000,00	1 000,00	4 000,00	4 920,00	430,50	5 350,50	14,35	59,98
12	001	2016/2	7	Turismo - Deslocações e Estadas	0102 020213	O	100					01/2023	12/2030	3 000,00	12 724,00	15 724,00	1 487,15	1 572,00	3 059,15	52,40	17,77
12	001	2016/2	8	Turismo - Seminários	0102 020216	O	100					01/2026	12/2030	2 000,00	8 482,00	10 482,00	0,00	0,00	0,00	0,00	0,00
12	001	2016/2	9	Turismo - Publicações - Serviços Especializados	0102 020220	O	100					01/2023	01/2030	7 000,00	7 000,00	14 000,00	6 458,98	997,73	7 456,71	14,25	36,45
12	001	2016/3		Rota dos Moinhos																	
12	001	2016/3	1	Rota dos Moinhos - Promoção e Divulgação	0102 020217	O	100					01/2016	12/2030	5 000,00	21 206,00	26 206,00	7 381,37	2 090,88	9 472,25	41,82	28,20
12	001	2016/3	3	Rota dos Moinhos - Certificação de Produtos	0102 020201	O	100					01/2026	12/2026	2 500,00	0,00	2 500,00	0,00	0,00	0,00	0,00	0,00
12	001	2016/3	4	Rota dos Moinhos - Ações de Dinamização da Rota	0102 020220	O	100					01/2016	12/2027	5 000,00	21 206,00	26 206,00	2 611,55	0,00	2 611,55	0,00	9,06
12	001	2016/3	8	Projeto Intermunicipal - Rota de Moinhos de Portugal	0102 020220	O			100			01/2023	12/2026	158 979,00	0,00	158 979,00	52 992,46	133 334,91	186 327,37	83,87	87,90
12	001	2016/3	9	Rota dos Moinhos - Apoios a Proprietários que integram a Rota	0102 04080202	O	100					01/2023	12/2029	6 000,00	25 448,00	31 448,00	0,00	0,00	0,00	0,00	0,00
12	001	2016/10		Albergue D. Teresa																	
12	001	2016/10	1	Serviços Especializados	0102 020220	O	100					01/2016	12/2030	100,00	0,00	100,00	117 356,41	0,00	117 356,41	0,00	99,91
12	001	2016/10	2	Conservação e Reparação	0102 020203	O	100					01/2016	12/2025	1 000,00	4 242,00	5 242,00	4 650,96	18,45	4 669,41	1,85	47,20
12	001	2016/10	5	Albergue D. Teresa - Serviços de Limpeza	0102 020202	O	100					01/2024	12/2030	6 706,00	30 750,00	37 456,00	1 117,65	7 823,62	8 941,27	116,67	23,18
12	001	2016/10	6	Albergue D. Teresa - Seminários, exposições e similares	0102 020216	O	100					01/2026	12/2030	3 000,00	0,00	3 000,00	0,00	0,00	0,00	0,00	0,00
12	001	2023/10		Monte de São Julião																	
12	001	2023/10	1	Monte de S. Julião - Serviços especializados	0102 020220	O	100					01/2023	12/2026	36 578,00	20 000,00	56 578,00	43 825,40	36 576,76	80 402,16	100,00	80,08
12	001	2023/10	4	Monte de S. Julião - Promoção cultural	0102 020217	O	100					01/2026	12/2026	1 000,00	19 000,00	20 000,00	0,00	0,00	0,00	0,00	0,00
12	001	2023/10	6	Monte de S. Julião - Conservação e Manutenção	0102 020203	O	100					01/2025	12/2029	8 000,00	33 931,00	41 931,00	0,00	8 000,00	8 000,00	100,00	19,08
12	001	2023/11		Fábrica de Papel de Valmaior - Requalificação																	

Execução Anual das Atividades mais Relevantes

Ano: 2025

(designação da autarquia local)

(unidade: €)

Obj	Prog	Projeto		Designação	Código Classificação Orçamental	Forma de Realiz.	Fonte Financiamento (%)				Datas (Mês/Ano)		Montante Previsto			Montante executado			Nível Execução Anual (%)	Nível Execução Global (%)	
		Ano / N°	Ação				RP	RG	UE	EM	Início	Fim	Ano	Anos seguintes	Total	Anos Anteriores	Ano	Total			
12				TURISMO E PATRIMÓNIO																	
12	001			TURISMO																	
12	001	2023/11	2	Fábrica de Papel de Valmaior - Requalificação - Serviços Especializados	0102 020220	O	100					01/2023	12/2026	7 423,00	67 423,00	74 846,00	0,00	0,00	0,00	0,00	0,00
Totais do Programa 001:													309 386,00	746 542,00	1 055 928,00	438 590,47	204 473,47	643 063,94	66,09	43,03	
Totais do Objetivo 12:													309 386,00	746 542,00	1 055 928,00	438 590,47	204 473,47	643 063,94	66,09	43,03	
Total Geral:													9 764 246,50	37 102 560,00	46 866 806,50	54 699 483,56	7 759 629,04	62 459 112,60	79,47	61,50	

ORGÃO EXECUTIVO

Em de de

.....

ORGÃO DELIBERATIVO

Em de de

.....

Anexos às Demonstrações Orçamentais

“As demonstrações orçamentais são uma representação estruturada da execução e desempenho orçamental de uma entidade. Consequentemente, os objetivos das demonstrações orçamentais de finalidades gerais são o de proporcionar informação acerca do orçamento inicial, das alterações orçamentais, da execução das despesas e das receitas orçamentadas, dos pagamentos e recebimentos e do desempenho orçamental. ...” Decreto-Lei n.º 192/2015, de 11 de setembro, NCP 26. Face ao orçamento de uma entidade pública, os registos da contabilidade orçamental nele previstos permitem, por classificação económica, acompanhar o orçamento da despesa e da receita, desde a sua abertura, modificações, execução, até ao encerramento. Assim sendo, apresentam-se no Anexo às demonstrações orçamentais os seguintes elementos:

Anexo I - Alterações orçamentais da receita

Anexo II - Alterações orçamentais da despesa

Anexo III - Alterações ao plano plurianual de investimentos

Anexo IV - Operações de tesouraria

Anexo V - Contratação administrativa – Situação dos contratos

Anexo VI - Contratação administrativa – Adjudicações por tipo de procedimento

Anexo VII - Transferências e subsídios concedidos

Anexo VIII - Transferências e subsídios recebidos

As demonstrações orçamentais permitem, nomeadamente: o acompanhamento de todas as fases da receita e da despesa na classe 0 - Contabilidade Orçamental, a verificação através do balancete da contabilidade orçamental do conteúdo das demonstrações orçamentais, conhecer de forma mais simples e direta os cabimentos registados, ou seja, a reserva de dotação orçamental disponível, bem como, o montante daqueles que ainda não se converteram em compromisso, ou seja, assunção perante terceiros da responsabilidade por um possível passivo.

Anexo I - Alterações Orçamentais da Receita

Modificações Orçamentais da Receita

Período de 01/01/2025 a 31/12/2025

Valores em €

Rubricas	Tipo	Receita				Previsões Corrigidas	Observações
		Previsões Iniciais	Alterações Orçamentais				
			Inscrições / Reforços	Diminuições / Anulações	Créd. Especiais		
R1 - Receita Fiscal	P/M	6 827 243,00	1 799 548,00	- 1 799 548,00	-	6 827 243,00	
R1.1 - Impostos diretos	P/M	6 827 242,00	1 799 548,00	- 1 799 548,00	-	6 827 242,00	
R1.2 - Impostos indiretos	P/M	1,00	-	-	-	1,00	
R2 - Contribuições para sistemas de proteção social e subsistemas de saúde	P/M	-	-	-	-	-	
R3 - Taxas, multas e outras penalidades	P/M	432 769,00	-	-	-	432 769,00	
R4 - Rendimentos de propriedade	P/M	926 484,00	-	-	-	926 484,00	
R5 - Transferências e subsídios correntes	P/M	12 804 054,00	217 145,63	- 315 441,59	-	12 705 758,04	
R5.1 - Transferências correntes	P/M	12 804 054,00	217 145,63	- 315 441,59	-	12 705 758,04	
R5.1.1 - Administrações Públicas	P/M	12 783 033,00	217 145,63	- 315 441,59	-	12 684 737,04	
R5.1.1.1 - Administração Central - Estado Português	P/M	12 321 202,00	169 430,00	- 155 969,07	-	12 334 662,93	
R5.1.1.2 - Administração Central - Outras entidades	P/M	199 244,00	47 715,63	- 47 437,99	-	199 521,64	
R5.1.1.3 - Segurança Social	P/M	241 067,00	-	- 112 034,53	-	129 032,47	
R5.1.1.4 - Administração Regional	P/M	-	-	-	-	-	
R5.1.1.5 - Administração Local	P/M	21 520,00	-	-	-	21 520,00	
R5.1.2 - Exterior - U E	P/M	-	-	-	-	-	
R5.1.3 - Outras	P/M	21 021,00	-	-	-	21 021,00	
R5.2 - Subsídios correntes	P/M	-	-	-	-	-	
R6 - Venda de bens e serviços	P/M	2 350 980,00	-	-	-	2 350 980,00	
R7 - Outras receitas correntes	P/M	16 394,00	-	-	-	16 394,00	
R8 - Venda de bens de investimento	P/M	1 096 912,00	-	-	-	1 096 912,00	
R9 - Transferências e subsídios de capital	P/M	16 900 855,00	2 857 465,98	- 5 100 231,12	-	14 658 089,86	
R9.1 - Transferências de capital	P/M	16 900 855,00	2 857 465,98	- 5 100 231,12	-	14 658 089,86	
R9.1.1 - Administrações Públicas	P/M	16 557 531,00	2 857 465,98	- 5 100 231,12	-	14 314 765,86	
R9.1.1.1 - Administração Central - Estado Português	P/M	16 299 709,00	2 857 465,98	- 4 893 409,12	-	14 263 765,86	
R9.1.1.2 - Administração Central - Outras entidades	P/M	257 822,00	-	- 206 822,00	-	51 000,00	
R9.1.1.3 - Segurança Social	P/M	-	-	-	-	-	
R9.1.1.4 - Administração Regional	P/M	-	-	-	-	-	
R9.1.1.5 - Administração Local	P/M	-	-	-	-	-	
R9.1.2 - Exterior - U E	P/M	-	-	-	-	-	
R9.1.3 - Outras	P/M	343 324,00	-	-	-	343 324,00	
R9.2 - Subsídios de capital	P/M	-	-	-	-	-	
R10 - Outras receitas de capital	P/M	4 784,00	-	-	-	4 784,00	
R11 - Reposições não abatidas aos pagamentos	P/M	100,00	-	-	-	100,00	
R12 - Receita com ativos financeiros	P/M	-	-	-	-	-	
R13 - Receita com passivos financeiros	P/M	1 154 533,00	905 322,46	- 552 666,00	-	1 507 189,46	
R14 - Saldo da gerência anterior - operações orçamentais	P/M	-	2 161 179,44	-	-	2 161 179,44	
Total		42 515 108,00	7 940 661,51	7 767 886,71		42 687 882,80	

Anexo II - Alterações Orçamentais da Despesa

Modificações Orçamentais da Despesa

Período de 01/01/2025 a 31/12/2025

Valores em €

Rubricas	Tipo	Despesa				Previsões Corrigidas	Observações
		Previsões Iniciais	Alterações Orçamentais		Créd. Especiais		
			Inscrições / Reforços	Diminuições / Anulações			
D1 - Despesas com o pessoal	P/M	9 656 649,00	283 010,50	- 770 561,00	-	9 169 098,50	
D1.1 - Remunerações Certas e Permanentes	P/M	7 676 010,00	95 835,00	- 675 661,00	-	7 096 184,00	
D1.2 - Abonos Variáveis ou Eventuais	P/M	195 699,00	72 708,00	- 11 000,00	-	257 407,00	
D1.3 - Segurança Social	P/M	1 784 940,00	114 467,50	- 83 900,00	-	1 815 507,50	
D2 - Aquisição de bens e serviços	P/M	10 253 464,00	1 814 848,63	- 785 706,00	-	11 282 606,63	
D3 - Juros e outros encargos	P/M	359 275,00	-	- 98 358,00	-	260 917,00	
D4 - Transferências e subsídios correntes	P/M	2 377 986,00	557 877,00	- 169 845,00	-	2 766 018,00	
D4.1 - Transferências correntes	P/M	2 332 886,00	542 877,00	- 157 745,00	-	2 718 018,00	
D4.1.1 - Administrações Públicas	P/M	1 216 182,00	14 227,00	- 73 430,00	-	1 156 979,00	
D4.1.1.1 - Administração Central - Estado Português	P/M	-	-	-	-	-	
D4.1.1.2 - Administração Central - Outras entidades	P/M	119 980,00	14 227,00	- 14 900,00	-	119 307,00	
D4.1.1.3 - Segurança Social	P/M	-	-	-	-	-	
D4.1.1.4 - Administração Regional	P/M	-	-	-	-	-	
D4.1.1.5 - Administração Local	P/M	1 096 202,00	-	- 58 530,00	-	1 037 672,00	
D4.1.2 - Entidades do setor não lucrativo	P/M	918 087,00	521 800,00	- 70 915,00	-	1 368 972,00	
D4.1.3 - Famílias	P/M	197 267,00	6 850,00	- 13 400,00	-	190 717,00	
D4.1.4 - Outras	P/M	1 350,00	-	-	-	1 350,00	
D4.2 - Subsídios correntes	P/M	45 100,00	15 000,00	- 12 100,00	-	48 000,00	
D5 - Outras despesas correntes	P/M	40 636,00	37 750,00	- 10 000,00	-	68 386,00	
D6 - Aquisição de bens de capital	P/M	18 425 255,00	5 760 733,58	- 6 675 041,41	-	17 510 947,17	
D7 - Transferência e subsídios de capital	P/M	888 737,00	513 831,00	- 279 764,50	-	1 122 803,50	
D7.1 - Transferências de capital	P/M	888 737,00	513 831,00	- 279 764,50	-	1 122 803,50	
D7.1.1 - Administrações Públicas	P/M	527 287,00	115 000,00	- 261 764,50	-	380 522,50	
D7.1.1.1 - Administração Central - Estado Português	P/M	-	8 000,00	- 400,00	-	7 600,00	
D7.1.1.2 - Administração Central - Outras entidades	P/M	1 061,00	-	-	-	1 061,00	
D7.1.1.3 - Segurança Social	P/M	-	-	-	-	-	
D7.1.1.4 - Administração Regional	P/M	-	-	-	-	-	
D7.1.1.5 - Administração Local	P/M	526 226,00	107 000,00	- 261 364,50	-	371 861,50	
D7.1.2 - Entidades do setor não lucrativo	P/M	336 500,00	398 831,00	- 17 000,00	-	718 331,00	
D7.1.3 - Famílias	P/M	24 950,00	-	- 1 000,00	-	23 950,00	
D7.1.4 - Outras	P/M	-	-	-	-	-	
D7.2 - Subsídios de capital	P/M	-	-	-	-	-	
D8 - Outras despesas de capital	P/M	200,00	-	-	-	200,00	
D9 - Despesa com ativos financeiros	P/M	-	-	-	-	-	
D10 - Despesa com passivos financeiros	P/M	512 906,00	-	- 6 000,00	-	506 906,00	
DOT.1 - Operações de tesouraria [C]	P/M	-	-	-	-	-	
Total		42 515 108,00	8 968 050,71	8 795 275,91	-	42 687 882,80	

Anexo III - Alterações ao Plano Plurianual de Investimentos

Anexo às demonstrações orçamentais 3 - Alterações ao Plano Plurianual de Investimentos

Ano: 2025

(designação da autarquia local)

Euros

Objetivo [1]	Número do projeto [2]	Designação do projeto [3]	Datas		Pagamentos							Modificação (+/-) [13]=[7]-[6]
			Início [4]	Fim [5]	Ano 2025		Períodos seguintes					
					Dotação atual [6]	Dotação corrigida [7]	Ano 2026 [8]	Ano 2027 [9]	Ano 2028 [10]	Ano 2029 [11]	Outros [12]	
01	2019/1	Mobiliário Escolar	01/2019	12/2030	3 000,00	24 426,00	3 081,00	3 149,00	3 215,00	3 279,00	0,00	21 426,00
01	2019/2	Material Didático - Bens de Capital	01/2019	12/2030	2 000,00	13 450,00	2 054,00	2 099,00	2 143,00	2 186,00	0,00	11 450,00
01	2020/1	Equipamento e Mobiliário de Cozinha	01/2020	12/2030	2 000,00	2 000,00	2 054,00	2 099,00	2 143,00	2 186,00	0,00	0,00
01	2020/2	Equipamentos e Utensílios de Refeitórios	01/2020	12/2030	2 000,00	2 000,00	2 054,00	2 099,00	2 143,00	2 186,00	0,00	0,00
01	2019/3	Mobiliário Escolar	01/2019	12/2030	3 000,00	2 976,00	3 081,00	3 149,00	3 215,00	3 279,00	0,00	-24,00
01	2019/4	Mobiliário e Equipamento de Cozinha	01/2019	12/2030	3 000,00	500,00	3 081,00	3 149,00	3 215,00	3 279,00	0,00	-2 500,00
01	2019/5	Equipamento e Utensílios de Refeitórios	01/2019	12/2030	2 000,00	500,00	2 054,00	2 099,00	2 143,00	2 186,00	0,00	-1 500,00
01	2019/6	Material Didático - Bens de Capital	01/2019	12/2030	2 000,00	200,00	2 054,00	2 099,00	2 143,00	2 186,00	0,00	-1 800,00
01	2021/5	Equipamento Informático	01/2021	12/2030	2 500,00	2 500,00	2 568,00	2 624,00	2 679,00	2 733,00	0,00	0,00
01	2021/6	Plano de Desenvolvimento Tecnológico - Aquisição de Equipamento	01/2021	12/2030	10 000,00	3 300,00	7 520,00	10 496,00	10 716,00	10 931,00	0,00	-6 700,00
01	2024/72	Escola Secundária de Albergaria-a-Velha - Aquisição de Mobiliário e Equipamento Básico	01/2026	12/2029	0,00	0,00	370 148,00	0,00	0,00	0,00	0,00	0,00
01	2024/91	Requalificação da Escola Básica da Branca - Aquisição de Mobiliário e Equipamento Básico	01/2026	12/2029	0,00	0,00	187 162,00	0,00	0,00	0,00	0,00	0,00
01	2024/95	Aquisição de Equipamentos Para Parques Infantis de Estabelecimentos de Ensino	01/2026	12/2030	1 000,00	11 000,00	1 027,00	1 050,00	1 072,00	1 093,00	0,00	10 000,00
01	2025/11	Equipamento Administrativo	01/2026	12/2030	5 100,00	5 100,00	0,00	0,00	0,00	0,00	0,00	0,00
01	2018/74	Aquisição de Equipamentos de Climatização Para Escolas	05/2018	12/2029	2 000,00	26 400,00	2 054,00	2 099,00	2 143,00	2 186,00	0,00	24 400,00
01	2021/14	Escola Secundária de Albergaria-a-Velha - 3ª Fase	01/2026	12/2029	1 275 408,00	8,00	1 913 112,00	450 000,00	0,00	0,00	0,00	-1 275 400,00
01	2021/69	Requalificação da Escola Básica da Branca	01/2026	12/2029	657 600,00	100,00	986 400,00	230 000,00	0,00	0,00	0,00	-657 500,00
01	2022/11	Empreitada de Conservação/Beneficiação de Edifícios Escolares	01/2022	12/2025	1 078,00	8,00	0,00	0,00	0,00	0,00	0,00	-1 070,00
01	2023/14	Empreitada de Beneficiação de Escolas	03/2024	05/2025	9 950,00	50,00	0,00	0,00	0,00	0,00	0,00	-9 900,00
01	2024/11	Requalificação e Modernização do Jardim de Infância de Albergaria-a-Velha	01/2026	12/2026	247 934,00	250 444,00	12 396,00	0,00	0,00	0,00	0,00	2 510,00
01	2024/12	Requalificação do Centro Educativo de Angeja	01/2026	12/2026	500 000,00	514 100,00	100 000,00	0,00	0,00	0,00	0,00	14 100,00
01	2024/13	Requalificação do Centro Educativo das Laginhas	01/2026	12/2026	600 000,00	584 000,00	100 000,00	0,00	0,00	0,00	0,00	-16 000,00
01	2024/14	Requalificação da Escola Básica de Albergaria-a-Velha	03/2024	03/2025	1 706,00	6,00	0,00	0,00	0,00	0,00	0,00	-1 700,00
01	2024/16	Escola Secundária de Albergaria-a-Velha - Requalificação do Pavilhão Desportivo	01/2026	12/2028	1 000,00	100,00	149 000,00	0,00	0,00	0,00	0,00	-900,00

Anexo às demonstrações orçamentais 3 - Alterações ao Plano Plurianual de Investimentos

Ano: 2025

(designação da autarquia local)

Euros

Objetivo [1]	Número do projeto [2]	Designação do projeto [3]	Datas		Pagamentos							Modificação (+/-) [13]=[7]-[6]	
			Início [4]	Fim [5]	Ano 2025		Períodos seguintes						
					Dotação atual [6]	Dotação corrigida [7]	Ano 2026 [8]	Ano 2027 [9]	Ano 2028 [10]	Ano 2029 [11]	Outros [12]		
02	2025/96	Complexo Desportivo de Albergaria-a-Velha	01/2025	12/2025	63 483,00	83,00	0,00	0,00	0,00	0,00	0,00	0,00	-63 400,00
02	2025/101	Aquisição de Bicicletas Elétricas e Estações de Estacionamento	01/2025	12/2025	10 000,00	17 071,00	0,00	0,00	0,00	0,00	0,00	0,00	7 071,00
02	2025/121	Corredor Verde Urbano - Frossos - Loure	01/2026	12/2027	0,00	312 540,00	300 000,00	0,00	0,00	0,00	0,00	0,00	312 540,00
02	2015/31	Eficiência Energética em Edifícios Desportivos	01/2025	12/2026	1 000,00	100,00	128 000,00	0,00	0,00	0,00	0,00	0,00	-900,00
02	2021/2	Pavilhão Polidesportivo da Branca - Beneficiação	01/2026	12/2026	311 875,00	311 875,00	0,00	0,00	0,00	0,00	0,00	0,00	0,00
02	2022/83	Eficiência Energética	01/2022	12/2026	500,00	500,00	0,00	0,00	0,00	0,00	0,00	0,00	0,00
02	2023/3	Requalificação do Mini Campo de Jogos das Lameirinhas	01/2026	12/2027	1 000,00	100,00	30 000,00	0,00	0,00	0,00	0,00	0,00	-900,00
02	2024/15	Requalificação do Pavilhão de Albergaria-a-Velha	01/2026	12/2027	10 000,00	1 000,00	190 000,00	0,00	0,00	0,00	0,00	0,00	-9 000,00
02	2025/109	Pavilhão Gimnodesportivo da Angeja - Implementação de Medidas de Auto Proteção	01/2026	12/2026	0,00	100,00	0,00	0,00	0,00	0,00	0,00	0,00	100,00
02	2025/29	Parque Infantil de Santo António - Valmaior	01/2026	12/2026	8 711,00	58 072,02	0,00	0,00	0,00	0,00	0,00	0,00	49 361,02
02	2025/41	Via Ciclável - Sobreiro - Albergaria-a-Velha - CM 1462	01/2026	12/2026	601,00	4 001,05	0,00	0,00	0,00	0,00	0,00	0,00	3 400,05
02	2025/42	Campo de Futebol de 5 - Ribeira de Fráguas	01/2026	12/2026	3 077,00	20 508,35	0,00	0,00	0,00	0,00	0,00	0,00	17 431,35
02	2025/43	Via Ciclável -Angeja/Frossos - Rua de Vale da Cana / EN 230/2	01/2026	12/2026	15 921,00	106 140,17	0,00	0,00	0,00	0,00	0,00	0,00	90 219,17
02	2025/50	Ciclovía Açores	01/2026	12/2027	60 861,00	1,00	0,00	0,00	0,00	0,00	0,00	0,00	-60 860,00
02	2025/98	Estabilização de Taludes e Reconstrução da Via Ciclável de Valmaior na EN16	01/2026	12/2026	47 199,00	524 428,86	67 128,00	0,00	0,00	0,00	0,00	0,00	477 229,86
03	2019/22	Outros Investimentos no Equipamento de Habitações Sociais	01/2019	12/2030	10 000,00	100,00	10 270,00	0,00	0,00	0,00	0,00	0,00	-9 900,00
03	2024/5	Radar Social	07/2024	12/2030	1 700,00	1 700,00	0,00	0,00	0,00	0,00	0,00	0,00	0,00
04	2019/15	Extensão de Saúde do Baixo Vouga - USF Beira Vouga	01/2023	06/2025	1 012,00	23 643,00	0,00	0,00	0,00	0,00	0,00	0,00	22 631,00
04	2021/58	Requalificação de Extensões de Saúde	01/2026	12/2027	5 000,00	100,00	55 000,00	0,00	0,00	0,00	0,00	0,00	-4 900,00
04	2024/10	Criação de acessibilidades do edifício da USF Beira Vouga	08/2024	12/2026	50 606,00	54 807,00	0,00	0,00	0,00	0,00	0,00	0,00	4 201,00
04	2024/68	Centro de Saúde de Albergaria-a-Velha	01/2026	12/2027	15 000,00	100,00	40 000,00	0,00	0,00	0,00	0,00	0,00	-14 900,00
04	2025/103	USF - Beira Vouga - Aquisição de Equipamento Básico	01/2026	12/2026	0,00	125 460,00	0,00	0,00	0,00	0,00	0,00	0,00	125 460,00
04	2025/118	Criação de Algerozes - Centro de Saúde de Albergaria-a-Velha	01/2026	12/2026	0,00	100,00	0,00	0,00	0,00	0,00	0,00	0,00	100,00
04	2025/2	Saúde - Aquisição de Equipamento Básico	01/2026	12/2030	3 000,00	13 550,00	3 081,00	3 149,00	3 215,00	3 279,00	0,00	0,00	10 550,00

Anexo às demonstrações orçamentais 3 - Alterações ao Plano Plurianual de Investimentos

Ano: 2025

(designação da autarquia local)

Euros

Objetivo [1]	Número do projeto [2]	Designação do projeto [3]	Datas		Pagamentos							Modificação (+/-) [13]=[7]-[6]
			Início [4]	Fim [5]	Ano 2025		Períodos seguintes					
					Dotação atual [6]	Dotação corrigida [7]	Ano 2026 [8]	Ano 2027 [9]	Ano 2028 [10]	Ano 2029 [11]	Outros [12]	
05	2017/80	Edifício do Legado de Napoleão - Rua da Bela Vista à Graça - Graça	01/2026	12/2026	6 285,00	28 001,00	0,00	0,00	0,00	0,00	0,00	21 716,00
05	2017/81	Edifício do Legado de Napoleão - Rua dos Jerónimos - Belém	01/2026	12/2026	100,00	100,00	0,00	50 000,00	65 000,00	0,00	0,00	0,00
05	2017/82	Edifício do Legado de Napoleão - Rua Falcão Trigoso - Nossa Sr.ª Fátima	01/2026	12/2026	10 600,00	27 030,00	0,00	68 000,00	0,00	0,00	0,00	16 430,00
05	2018/64	Aquisição de Terrenos Destinados à Construção de Habitações	01/2025	12/2025	1 000,00	100,00	0,00	0,00	0,00	0,00	0,00	-900,00
05	2019/16	Beneficiação de Habitações Municipais	01/2025	12/2025	1 000,00	100,00	0,00	0,00	0,00	0,00	0,00	-900,00
05	2019/68	Edifício do Legado de Napoleão - Algés	01/2026	12/2026	100,00	100,00	0,00	0,00	0,00	0,00	0,00	0,00
05	2021/54	Estratégia Local de Habitação- Reabilitação de Habitação Social do Município – Bairro de Napoleão Junto à Misericórdia	01/2026	12/2026	723 227,00	772 522,00	34 566,00	0,00	0,00	0,00	0,00	49 295,00
05	2021/77	Estratégia Local de Habitação - Construção em terreno do Município no Alto do Assilhó	01/2026	12/2026	1 350 299,00	1 456 481,00	750 166,00	0,00	0,00	0,00	0,00	106 182,00
05	2022/63	Estratégia Local de Habitação - Reabilitação de Habitação Social do Município – Bairro de Napoleão Alto de Assilhó	01/2026	12/2028	443 100,00	100,00	115 206,00	0,00	0,00	0,00	0,00	-443 000,00
05	2022/64	Estratégia Local de Habitação - Reabilitação de Hab. Social Propriedade do Município	01/2026	12/2026	800 822,00	875 369,00	47 361,00	0,00	0,00	0,00	0,00	74 547,00
05	2024/7	Criação de Acessibilidades	01/2026	12/2026	37 100,00	37 100,00	0,00	0,00	0,00	0,00	0,00	0,00
05	2024/88	Estratégia Local de Habitação - Projectos	01/2025	12/2025	1 630,00	30,00	0,00	0,00	0,00	0,00	0,00	-1 600,00
05	2025/7	Estrategia Local de Habitação - Casa do Professor - Vila Nova de Fusos	01/2026	12/2026	99 894,00	94 125,00	4 995,00	0,00	0,00	0,00	0,00	-5 769,00
05	2025/8	Estrategia Local de Habitação - Casa do Professor - Carvalhal	01/2026	12/2026	72 215,00	80 455,00	3 611,00	0,00	0,00	0,00	0,00	8 240,00
05	2025/9	Estrategia Local de Habitação - Bairro do Jogo	01/2026	12/2027	0,00	0,00	72 023,00	0,00	0,00	0,00	0,00	0,00
05	2025/10	Estrategia Local de Habitação - Bairro de Açores	01/2026	12/2027	0,00	0,00	108 034,00	0,00	0,00	0,00	0,00	0,00
05	2025/63	Beneficiação do Edifício na Rua dos Jerónimos - Belém	01/2026	12/2026	53 000,00	53 000,00	0,00	0,00	0,00	0,00	0,00	0,00
05	2025/104	FEM - Demolição, contenção, remoção de escombros – de edificações afetadas	01/2026	12/2026	0,00	36 888,00	0,00	0,00	0,00	0,00	0,00	36 888,00
05	2025/105	FEM - Reabilitação de Fachadas de Habitações Municipais, na Cruzinha, Valmaior	01/2026	12/2026	0,00	25 027,00	0,00	0,00	0,00	0,00	0,00	25 027,00
05	2025/106	Estratégia Local de Habitação – Construção em terreno do Município no Alto do Assilhó - Fiscalização	03/2025	03/2026	0,00	400,00	12 300,00	0,00	0,00	0,00	0,00	400,00

Anexo às demonstrações orçamentais 3 - Alterações ao Plano Plurianual de Investimentos

Ano: 2025

(designação da autarquia local)

Euros

Objetivo [1]	Número do projeto [2]	Designação do projeto [3]	Datas		Pagamentos							Modificação (+/-) [13]=[7]-[6]	
			Início [4]	Fim [5]	Ano 2025		Períodos seguintes						
					Dotação atual [6]	Dotação corrigida [7]	Ano 2026 [8]	Ano 2027 [9]	Ano 2028 [10]	Ano 2029 [11]	Outros [12]		
07	2025/31	Estrada de Fradelos - Palhal	01/2026	12/2026	19 823,00	220 243,98	28 192,00	0,00	0,00	0,00	0,00	0,00	200 420,98
07	2025/32	Estrada Quinta do Caima - Caima - EM 556-2	01/2026	12/2026	12 043,00	80 285,51	0,00	0,00	0,00	0,00	0,00	0,00	68 242,51
07	2025/33	Rua da Ponte do Pinto - Espinheira	01/2026	12/2026	11 686,00	77 902,92	0,00	0,00	0,00	0,00	0,00	0,00	66 216,92
07	2025/34	Rua das Ervinhas - Nobrijo	01/2026	12/2026	17 896,00	119 306,16	0,00	0,00	0,00	0,00	0,00	0,00	101 410,16
07	2025/35	Rua Cabeços da Corga	01/2026	12/2026	1 213,00	8 082,50	0,00	0,00	0,00	0,00	0,00	0,00	6 869,50
07	2025/36	EM 554 - Ribeira de Fráguas	01/2026	12/2026	10 957,00	73 044,53	0,00	0,00	0,00	0,00	0,00	0,00	62 087,53
07	2025/37	Estrada de Vilarinho de S.Roque - Rua do Filveda	01/2026	12/2026	41 946,00	466 068,36	59 658,00	0,00	0,00	0,00	0,00	0,00	424 122,36
07	2025/38	Rua do Barreiro - Frossos (2)	01/2026	12/2026	1 071,00	7 138,06	0,00	0,00	0,00	0,00	0,00	0,00	6 067,06
07	2025/39	Rua do Barreiro Frossos	01/2026	12/2026	12 802,00	85 344,19	0,00	0,00	0,00	0,00	0,00	0,00	72 542,19
07	2025/40	Rua Entre Casas	01/2026	12/2026	9 035,00	60 229,79	0,00	0,00	0,00	0,00	0,00	0,00	51 194,79
07	2025/44	Rua da Tomada	01/2026	12/2026	18 520,00	123 463,56	0,00	0,00	0,00	0,00	0,00	0,00	104 943,56
07	2025/111	Fundo de Emergência Municipal - Controlo e Fiscalização de Empreitadas	01/2025	12/2025	0,00	1 739,73	0,00	0,00	0,00	0,00	0,00	0,00	1 739,73
10	2019/66	Aquisição de Instalações	02/2019	03/2025	5 000,00	315 000,00	0,00	0,00	0,00	0,00	0,00	0,00	310 000,00
10	2020/15	Requalificações do Edifício dos Paços do Concelho	01/2026	12/2026	503 500,00	563 500,00	41 958,00	0,00	0,00	0,00	0,00	0,00	60 000,00
10	2022/78	Conservação de Prédio na Rua Comendador Martins Pereira - Frossos	04/2022	12/2026	1 000,00	400,00	0,00	0,00	0,00	0,00	0,00	0,00	-600,00
10	2024/22	Armazém Municipal - Beneficiação	01/2026	12/2027	1 000,00	100,00	0,00	0,00	0,00	0,00	0,00	0,00	-900,00
10	2024/23	Aquisição do Edifício "Casa Alameda"	09/2024	12/2025	1 000,00	1 250 000,00	0,00	0,00	0,00	0,00	0,00	0,00	1 249 000,00
10	2024/30	Empreitada de Instalação de Painéis Solares em Instalações e Edifícios Municipais	01/2026	12/2027	1 000,00	100,00	0,00	0,00	0,00	0,00	0,00	0,00	-900,00
10	2025/62	Requalificação do Depósito de Água de Santa Cruz	01/2026	12/2026	63 600,00	100,00	0,00	0,00	0,00	0,00	0,00	0,00	-63 500,00
10	2025/67	Empreitada de Implementação de Medidas de Eficiência Energética em Edifícios Municipais	01/2026	12/2026	31 800,00	21 300,00	0,00	0,00	0,00	0,00	0,00	0,00	-10 500,00
10	2025/97	Elevador do Edifício dos Paços do Concelho	01/2026	12/2026	13 000,00	57 283,00	0,00	0,00	0,00	0,00	0,00	0,00	44 283,00
10	2025/112	Requalificação da "Casa Alameda"	01/2026	12/2027	0,00	0,00	0,00	0,00	0,00	0,00	0,00	0,00	0,00
10	2017/77	Aquisição de Equipamento de Segurança e Reforço de Intrusão	05/2017	12/2026	1 000,00	12 600,00	8 103,00	8 281,00	8 455,00	8 624,00	0,00	0,00	11 600,00
10	2019/30	Aquisição de Equipamento Básico	01/2019	12/2026	10 000,00	34 547,00	10 270,00	10 496,00	10 716,00	10 931,00	0,00	0,00	24 547,00
10	2019/31	Aquisição de Ferramentas e Utensílios	01/2019	12/2026	12 708,00	15 708,00	13 051,00	13 338,00	13 618,00	13 891,00	0,00	0,00	3 000,00
10	2019/41	Equipamento Informático	01/2019	12/2026	12 500,00	14 500,00	12 838,00	13 120,00	13 395,00	13 663,00	0,00	0,00	2 000,00

Anexo às demonstrações orçamentais 3 - Alterações ao Plano Plurianual de Investimentos

Ano: 2025

(designação da autarquia local)

Euros

Objetivo [1]	Número do projeto [2]	Designação do projeto [3]	Datas		Pagamentos							Modificação (+/-) [13]=[7]-[6]	
			Início [4]	Fim [5]	Ano 2025		Períodos seguintes						
					Dotação atual [6]	Dotação corrigida [7]	Ano 2026 [8]	Ano 2027 [9]	Ano 2028 [10]	Ano 2029 [11]	Outros [12]		
11	2024/78	Zona Industrial - Pavimentação de Arruamento no Vale da Lage	01/2026	12/2026	30 000,00	30 000,00	0,00	0,00	0,00	0,00	0,00	0,00	0,00
11	2025/74	Zona Industrial - Estrada da Helipista	01/2026	12/2026	30 000,00	59 500,00	0,00	0,00	0,00	0,00	0,00	0,00	29 500,00
11	2025/108	Requalificação de infraestruturas e passagens hidráulicas no Sobreiro	01/2026	12/2026	0,00	10 500,00	0,00	0,00	0,00	0,00	0,00	0,00	10 500,00
11	2025/116	Execução de Infraestruturas no Arruamento E da Zona Industrial	01/2026	12/2026	0,00	100,00	0,00	0,00	0,00	0,00	0,00	0,00	100,00
11	2023/4	Plano de Ação Empreendedorismo e Desenvolvimento Económico	01/2024	12/2030	850,00	850,00	873,00	892,00	911,00	929,00	0,00	0,00	0,00
11	2023/5	Modernização e Criação de Espaços de Incubação Inovadores	01/2024	12/2030	5 000,00	5 000,00	0,00	0,00	0,00	0,00	0,00	0,00	0,00
11	2023/9	Espaço Empreende + (Incubadora de Empresas)	01/2024	12/2030	43 500,00	27 350,00	1 000,00	0,00	0,00	0,00	0,00	0,00	-16 150,00
11	2024/9	A Arte de bem receber Albergaria-a-Velha - Bairros Comerciais Digitais	01/2024	12/2026	349 683,00	350 868,00	0,00	0,00	0,00	0,00	0,00	0,00	1 185,00
11	2025/115	Incubadora de Empresas - Requalificações	01/2026	12/2029	0,00	500,00	0,00	0,00	0,00	0,00	0,00	0,00	500,00
12	2015/6	Percursos Pedestres	05/2017	12/2030	17 500,00	100,00	17 500,00	0,00	0,00	0,00	0,00	0,00	-17 400,00
12	2016/2	Turismo - Promoção e Ações de Divulgação	01/2026	12/2026	1 000,00	3 075,00	29 000,00	0,00	0,00	0,00	0,00	0,00	2 075,00
12	2016/3	Rota dos Moinhos	01/2026	12/2026	5 000,00	100,00	0,00	0,00	0,00	0,00	0,00	0,00	-4 900,00
12	2016/10	Albergue D. Teresa	01/2016	12/2030	5 000,00	4 100,00	20 000,00	0,00	0,00	0,00	0,00	0,00	-900,00
12	2023/10	Monte de São Julião	01/2023	12/2026	72 600,00	72 600,00	0,00	240 000,00	0,00	0,00	0,00	0,00	0,00
12	2023/11	Fábrica de Papel de Valmaior - Requalificação	01/2023	12/2030	61 500,00	61 500,00	216 780,00	3 238 000,00	2 760 000,00	1 960 000,00	0,00	0,00	0,00
12	2024/20	Rota dos Moleiros	01/2026	12/2027	114 000,00	100,00	300 000,00	0,00	0,00	0,00	0,00	0,00	-113 900,00
12	2024/47	Monumento - Caminhos de Santiago	01/2024	12/2025	900,00	100,00	0,00	0,00	0,00	0,00	0,00	0,00	-800,00
12	2025/84	Criação de Lagoa em Frossos	01/2026	12/2026	10 000,00	100,00	0,00	0,00	0,00	0,00	0,00	0,00	-9 900,00
12	2025/45	PR 1 - Trilho do Linho - Ribeira de Fráguas	01/2026	12/2026	509,00	3 392,00	0,00	0,00	0,00	0,00	0,00	0,00	2 883,00
12	2025/46	PR 2 - Trilho dos 3 Rios - Ribeira de Fráguas	01/2026	12/2026	2 522,00	16 811,60	0,00	0,00	0,00	0,00	0,00	0,00	14 289,60
12	2025/47	Rota dos Açudes - Ribeira de Fráguas	01/2026	12/2026	2 730,00	18 199,14	0,00	0,00	0,00	0,00	0,00	0,00	15 469,14
12	2025/49	Ponte do Parque dos Moinhos - Ribeira de Fráguas	01/2026	12/2026	6 155,00	41 032,60	0,00	0,00	0,00	0,00	0,00	0,00	34 877,60
Total:					18 425 255,00	17 510 947,17	13 229 283,00	13 228 397,00	5 176 005,00	2 471 455,00	0,00	0,00	-914 307,83

Anexo IV - Operações de Tesouraria

Anexo IV - Operações de Tesouraria

Período de 01/01/2025 a 31/12/2025

Valores em €

Código das Contas	Saldo Inicial	Recebimentos	Pagamentos	Saldo Final
07.1.1 / 07.2.1 - Recebimentos / pagamentos por Intermediação de fundos	-	9 000,00	9 000,00	-
07.1.2.1.1 / 07.2.2.1.1 - Autarquias Locais	-	-	-	-
07.1.2.1.2 / 07.2.2.1.2 - Entidade Contabilística Estado	-	-	-	-
07.1.2.1.3 / 07.2.2.1.3 - Região Autónoma Açores	-	-	-	-
07.1.2.1.4 / 07.2.2.1.4 - Região Autónoma Madeira	-	-	-	-
07.1.2.1.9 / 07.2.2.1.9 - Outras entidades beneficiárias	-	-	-	-
07.1.2.2 / 07.2.2.2 - Receita não Fiscal	-	-	-	-
07.1.3 / 07.2.3 - Constituição e reforço/devolução de cauções e garantias	1 285 717,50	285 263,20	162 583,23	1 408 397,47
07.1.4 / 07.2.4 - Cobrança/Entrega de recursos próprios europeus	-	-	-	-
07.1.5 / 07.2.5 - Receção/receitas de receitas próprias – duplo cabimento	-	-	-	-
07.1.6 / 07.2.6 - Retenções - Transição para o SNC-AP	-	-	-	-
07.2.8- Conversão de operações de tesouraria em receita orçamental	-	-	-	-
07.1.9 / 07.2.9 - Outras receitas/despesas de operações tesouraria	38 172,25	81 587,32	96 756,96	23 002,61
Total	1 323 889,75	375 850,52	268 340,19	1 431 400,08

Anexo V - Contratação Administrativa – Situação dos Contrato

Contrato										Visto Trib.de Contas		Dt 1º	Pagamentos no período					Pagamentos acumulados								
Entidade	Objeto	Data	Valor contrato	Pr. Contratual	Tipo de Contrato TC	Prazo	Dt Iní Ex.	Procedimento de contratação	Dt MECP	Dt Adic.	Dt Comun.	Nº de Reg.	Data	Pag. In.	Trab. Normais	R. de Preços	T/S/F Compl.	Trab. s.e.omiss	Out.Trab.	Trab. Normais	Rev. Preços	T/S/F Compl.	Trab. s.e.omiss	Out.Trab.		
3XL Segurança Privada Marques, Unipessoal, Lda.	Fernando Contratação de uma prestação de serviços de vigilância humana no Mercado Municipal e Edifício dos Paços do Município	2024-12-23	47 221,00	58 081,83	Aquisição de serviços	364 dias	2025-01-01	Consulta Prévia						2025-03-17	48 631,83										48 631,83	
3XL Segurança Privada Marques, Unipessoal, Lda.	Fernando Prestação de serviços de vigilância humana no Mercado Municipal e Edifício dos Paços do Município	2023-12-12	34 653,56	42 623,88	Aquisição de serviços	365 dias	2024-01-01	Consulta Prévia						2024-02-05	3 682,16											42 617,67
46A HAUS, Lda.	Contratação do espetáculo musical com o artista BUBA ESPINHO, no âmbito do Albergaria ConVida 2025	2025-05-14	15 650,00	19 249,50	Aquisição de serviços	0 dias	2025-07-05	Ajuste Direto						2025-08-01	19 249,50											19 249,50
4Energy - Comércio e Técnicas, Lda.	Instalações Campo de Ténis de Albergaria-a-Velha	2025-09-24	1 880,00	1 992,80	Empreitada de obras públicas	6 dias	2025-09-24	Concurso Público						2025-10-29			1 992,80									1 992,80
4Energy - Comércio e Técnicas, Lda.	Instalações Campo de Ténis de Albergaria-a-Velha	2025-02-18	228 400,00	242 104,00	Empreitada de obras públicas	211 dias	2025-02-28	Concurso Público						2025-07-03	242 104,01											242 104,01
4Energy - Comércio e Técnicas, Lda.	Instalações Estratégia Local de Habitação - Construção em terreno do Município no Alto do Assilhô	2025-02-14	1 811 723,82	1 920 427,25	Empreitada de obras públicas	428 dias	2025-02-28	Concurso Público						2025-07-16	146 321,53											146 321,53
4Energy - Comércio e Técnicas, Lda.	Instalações Estratégia Local de Habitação - Construção em terreno do Município no Alto do Assilhô	2025-06-25	34 675,74	36 756,28	Empreitada de obras públicas	300 dias	2025-06-25	Concurso Público						2025-10-29			36 756,28									36 756,28
4Energy - Comércio e Técnicas, Lda.	Instalações Estratégia Local de Habitação - Reabilitação de Hab. Social Propriedade do Município	2025-07-18	19 833,55	21 023,56	Empreitada de obras públicas	0 dias	2025-07-18	Concurso Público						2025-10-07			21 023,56									21 023,56
4Energy - Comércio e Técnicas, Lda.	Instalações Estratégia Local de Habitação - Reabilitação de Hab. Social Propriedade do Município	2025-08-27	91 151,23	96 620,30	Empreitada de obras públicas	216 dias	2025-08-27	Concurso Público						2025-12-04			96 620,30									96 620,30
4Energy - Comércio e Técnicas, Lda.	Instalações Estratégia Local de Habitação - Reabilitação de Hab. Social Propriedade do Município	2024-06-04	848 834,37	899 764,43	Empreitada de obras públicas	546 dias	2024-09-30	Concurso Público						2024-12-04	528 470,34											732 749,41
4Energy - Comércio e Técnicas, Lda.	Instalações Estratégia Local de Habitação - Reabilitação de Habitação Social do Município junto à Misericórdia	2024-09-02	656 250,93	695 625,98	Empreitada de obras públicas	431 dias	2024-11-14	Concurso Público						2024-12-30	603 416,69											691 983,30
4Energy - Comércio e Técnicas, Lda.	Instalações Estratégia Local de Habitação - Reabilitação de Habitação Social do Município junto à Misericórdia	2025-04-30	135 769,68	143 915,86	Empreitada de obras públicas	265 dias	2025-04-30	Concurso Público						2025-07-29			143 914,98									143 914,98
4Energy - Comércio e Técnicas, Lda.	Instalações Execução de Infraestruturas exteriores ao Bairro da Misericórdia	2025-09-18	53 400,00	56 604,00	Empreitada de obras públicas	82 dias	2025-09-22	Consulta Prévia						2025-10-30	45 346,80											45 346,80
4Energy - Comércio e Técnicas, Lda.	Instalações Pavilhão Polidesportivo da Branca - Beneficiação	2025-02-26	251 608,26	266 704,76	Empreitada de obras públicas	204 dias	2025-04-24	Concurso Público						2025-07-29	264 363,86											264 363,86
4Energy - Comércio e Técnicas, Lda.	Instalações Requalificação do Campo de Futebol 5 - Ribeira de Fraguas	2025-02-26	13 750,50	14 575,53	Empreitada de obras públicas	30 dias	2025-03-26	Consulta Prévia						2025-06-18	14 575,53											14 575,53
4Energy - Comércio e Técnicas, Lda.	Instalações Requalificação do Centro Educativo das Laginhas	2025-02-20	482 892,82	511 866,39	Empreitada de obras públicas	252 dias	2025-02-21	Concurso Público						2025-04-30	511 866,40											511 866,40
4Energy - Comércio e Técnicas, Lda.	Instalações Requalificação do Centro Educativo das Laginhas	2025-09-25	51 315,38	54 394,30	Empreitada de obras públicas	36 dias	2025-09-25	Concurso Público						2025-12-22			54 394,30									54 394,30
4Energy - Comércio e Técnicas, Lda.	Instalações Requalificação do Centro Educativo de Angeja	2025-05-05	455 000,00	482 300,00	Empreitada de obras públicas	270 dias	2025-07-07	Concurso Público						2025-09-04	313 305,62											313 305,62
4Energy - Comércio e Técnicas, Lda.	Instalações Requalificação e Modernização do Jardim de Infância de Albergaria-a-Velha	2025-02-20	199 900,00	211 894,00	Empreitada de obras públicas	208 dias	2025-05-05	Concurso Público						2025-06-18	211 894,01											211 894,01
4Energy - Comércio e Técnicas, Lda.	Instalações Requalificação e Modernização do Jardim de Infância de Albergaria-a-Velha	2025-08-27	31 362,65	33 244,41	Empreitada de obras públicas	68 dias	2025-08-27	Concurso Público						2025-10-30			33 244,41									33 244,41
ABORRIDAS TERRAPLANAGENS LDA	Rua da Pedreira - Rendo - Valmaior	2025-05-22	344 860,29	365 551,91	Empreitada de obras públicas	237 dias	2025-06-18	Concurso Público						2025-08-01	62 083,55											62 083,55
ABORRIDAS TERRAPLANAGENS LDA	Rua da Tomada	2025-08-28	85 226,00	90 339,56	Empreitada de obras públicas	90 dias	2025-09-26	Consulta Prévia						2025-11-25	46 381,15											46 381,15
AMBIGROUP RESÍDUOS, SA	Serviço de gestão de resíduos (resíduos de construção e demolição, resíduos de betuminoso, resíduos de fibrocimento, pneus, entre outros)	2023-06-15	19 500,00	20 670,00	Aquisição de serviços	564 dias	2023-06-16	Ajuste Direto						2023-07-27	3 107,84											14 398,96
ARTIPOL, LDA.	Prestação de serviços para a produção do Boletim Municipal	2024-02-14	10 380,00	12 767,40	Aquisição de serviços	685 dias	2024-02-15	Ajuste Direto						2024-05-09	6 383,70											11 885,10
ASO - Construções, Lda	Estrada de Ligação entre Valmaior - Mouquim - Rua Sr. dos Passos	2025-04-30	48 000,00	50 880,00	Empreitada de obras públicas	60 dias	2025-05-19	Consulta Prévia						2025-07-16	50 880,00											50 880,00
ASO - Construções, Lda	Praça Central de Ribeira de Fráguas - 3ª Fase	2025-10-03	3 000,00	3 180,00	Empreitada de obras públicas	3 dias	2025-10-03	Consulta Prévia						2025-10-29			3 180,00									3 180,00
ASO - Construções, Lda	Praça Central de Ribeira de Fráguas - 3ª Fase	2025-08-12	3 705,00	3 927,30	Empreitada de obras públicas	55 dias	2025-08-12	Consulta Prévia						2025-10-09			3 927,30									3 927,30
ASO - Construções, Lda	Praça Central de Ribeira de Fráguas - 3ª Fase	2025-06-18	33 996,50	36 036,29	Empreitada de obras públicas	75 dias	2025-07-23	Consulta Prévia						2025-08-06	36 036,29											36 036,29
AV2RR BUILD - ENGENHARIA E CONSTRUÇÃO, LDA	Edifício do Legado de Napoleão - Rua Falcão Trigo - Nossa Sr.ª Fátima	2025-03-24	25 498,40	27 028,30	Empreitada de obras públicas	30 dias	2025-08-08	Consulta Prévia						2025-10-07	26 473,92											26 473,92
Agenda Urbana - Estudos e Consultoria Unip. Lda	Contratação de uma prestação de serviços para a elaboração da Carta Municipal da Habitação	2024-09-26	44 470,00	54 698,10	Aquisição de serviços	272 dias	2024-10-01	Consulta Prévia						2025-02-13	21 879,24											21 879,24
Aleixo Mendes Unipessoal, Lda	Operação e manutenção dos equipamentos eletromecânicos responsáveis pelo tratamento e qualidade da água dos tanques das Piscinas Municipais de Albergaria-a-Velha, Branca e S. João de Loure	2025-02-10	15 666,96	19 270,36	Aquisição de serviços	119 dias	2025-02-11	Ajuste Direto						2025-03-27	19 270,36											19 270,36
Alfredo Abreu - Paisagismo e Jardinagem, Unipessoal, Lda.	Prestação de serviços de manutenção e conservação de espaços verdes, ecopistas e zonas pedonais, na área do Município de Albergaria-a-Velha – Lote 1	2025-05-05	27 250,00	33 517,50	Aquisição de serviços	239 dias	2025-05-06	Concurso Público						2025-06-16	29 327,83											29 327,83
Alvorada Tranquila, Lda.	Estrada de Fradelos - Palhal	2025-05-26	192 258,60	203 794,12	Empreitada de obras públicas	210 dias	2025-11-05	Concurso Público						2025-12-22	73 021,49											73 021,49
Alvorada Tranquila, Lda.	Estrada de Valmaior/Açores – Rua dos Açores	2025-05-26	312 597,52	331 353,37	Empreitada de obras públicas	240 dias	2025-07-21	Concurso Público						2025-09-09	211 112,73											211 112,73
Alvorada Tranquila, Lda.	Requalificação do Largo da Capela de Santa Ana - Telhadela	2024-06-18	81 455,90	86 343,25	Empreitada de obras públicas	210 dias	2024-10-17	Consulta Prévia						2024-12-19	9 145,67											85 921,15
Ambi Energy, Lda.	Estrada de Vilarinho de S. Roque - Rua Filveda	2025-06-25	428 470,66	454 178,90	Empreitada de obras públicas	150 dias	2025-11-06	Concurso Público						2025-12-30	11 063,39											11 063,39
Ana Duro – Corporate Communications Consulting, Unipessoal, Lda.	Prestação de serviços de assessoria e de imprensa	2024-02-26	32 295,00	39 722,85	Aquisição de serviços	309 dias	2024-02-26	Consulta Prévia						2024-05-21	17 875,26											35 750,52
Ana Paula Nunes Abrantes Morais	Aquisição de livros de fichas para os alunos do 1.º Ciclo do Ensino Básico – Ano Letivo 2025/2026	2025-09-11	30 255,36	32 070,68	Aquisição de bens	43 dias	2025-09-25	Consulta Prévia						2025-12-22	30 477,55											30 477,55
Anabela Rodrigues Maia	Destruição e colocação de armadilhas para vespa velutina	2025-02-05	18 200,00	22 386,00	Aquisição de serviços	315 dias	2025-02-19	Ajuste Direto						2025-05-09	15 784,40											15 784,40
Araújo & Brandão Construções, Lda	Edifício do Legado de Napoleão - Rua Jerónimo - Belém	2025-04-01	49 997,09	52 996,92	Empreitada de obras públicas	30 dias	2025-06-27	Consulta Prévia						2025-09-16	52 996,92											52 996,92
Araújo & Brandão Construções, Lda	Edifício do Legado de Napoleão - Rua da Bela Vista à Graça - Graça	2024-10-30	18 585,00	19 700,10	Empreitada de obras públicas	297 dias	2024-12-16	Consulta Prévia						2025-07-03	19 700,10											19 700,10
Areal Editores, SA	Aquisição de mobiliário e equipamento didático para o Jardim de Infância de Albergaria	2025-08-14	24 848,69	30 563,89	Aquisição de bens	30 dias	2025-08-19	Consulta Prévia						2025-10-06	30 384,22											30 384,22
Associação BioLiving	Prestação de serviços para a dinamização do Centro de Interpretação da Pateira de Frossos, durante o ano de 2024	2024-09-13	13 270,00	13 270,00	Aquisição de serviços	106 dias	2024-09-16	Ajuste Direto						2024-12-27	9 289,00											13 270,00
Associação Tempos Brilhantes	Aquisição de serviços para a dinamização de Atividades de Enriquecimento Curricular (AEC), para o ano letivo 2025/2026, nas escolas do 1.º CEB do concelho de Albergaria-a-Velha	2025-08-01	64 260,00	64 260,00	Aquisição de serviços	292 dias	2025-09-11	Consulta Prévia						2025-12-22	14 280,00											14 280,00
Associação Tempos Brilhantes	Atividade de Enriquecimento Curricular (AEC) - 2024/2025	2024-07-12	62 920,00	62 920,00	Aquisição de serviços	297 dias	2024-09-06	Concurso Público						2024-10-02	31 408,65											56 535,57
Associação de Informática da Região Centro	prestação de serviços de manutenção de software ERP AIRC - Ano 2025	2024-11-15	34 783,00	42 783,09	Aquisição de serviços	364 dias	202																			

Situação dos Contratos

Contrato										Visto Trib.de Contas		Dt 1º	Pagamentos no período					Pagamentos acumulados						
Entidade	Objeto	Data	Valor contrato	Pr. Contratual	Tipo de Contrato TC	Prazo	Dt Iní Ex.	Procedimento de contratação	Dt MECP	Dt Adic.	Dt Comun.	Nº de Reg.	Data	Pag. In.	Trab. Normais	R. de Preços	T/S/F Compl.	Trab. s.e.omiss	Out.Trab.	Trab. Normais	Rev. Preços	T/S/F Compl.	Trab. s.e.omiss	Out.Trab.
Batuta das Brincadeiras, Unipessoal, Lda.	Prestação de serviços técnicos especializados nas áreas do desporto e tempos livres	2022-11-16	430 215,00	529 164,45	Aquisição de serviços	1018 dias	2022-11-17	Concurso Público Comunitário						2022-12-07	152 734,04					449 145,05				
Batuta das Brincadeiras, Unipessoal, Lda.	Prestação de serviços técnicos especializados nas áreas do desporto e tempos livres	2025-08-27	74 926,10	92 159,10	Aquisição de serviços	364 dias	2025-09-01	Consulta Prévia						2025-10-17	25 579,00					25 579,00				
Betovial - Engenharia e Construções, Lda.	Beneficiações e Pavimentações de Arruamentos - Angeja	2025-04-09	73 194,05	77 585,69	Empreitada de obras públicas	60 dias	2025-08-12	Consulta Prévia						2025-11-24	77 585,69					77 585,69				
Betovial - Engenharia e Construções, Lda.	Requalificação e beneficiação da rede viária na Zona Centro do Concelho	2024-06-08	96 693,63	102 495,25	Empreitada de obras públicas	235 dias	2024-07-25	Consulta Prévia						2024-10-02	24 488,13					102 495,25				
BusVouga, Lda.	Prestação de serviços de transporte rodoviário, no âmbito da programação do Cineteatro Alba e da Agenda Municipal de Educação	2025-01-13	16 471,88	17 460,19	Aquisição de serviços	351 dias	2025-01-14	Ajuste Direto						2025-03-13	4 545,00					4 545,00				
BusWay - CIRA Aveiro S.A.	Prestação de serviços de transporte rodoviário, no âmbito de diversas atividades, a decorrer no ano de 2025	2025-05-09	65 226,00	69 139,56	Aquisição de serviços	66 dias	2025-05-06	Concurso Público						2025-08-04	66 966,56					66 966,56				
BusWay - CIRA Aveiro S.A.	Serviço de Transporte Flexível de Passageiros para o concelho de Albergaria-a-Velha por um período de 24 meses (cessão da posição contratual da entidade Rodoamarante, Lda. a favor da entidade Busway, S.A.)	2024-07-05	174 400,50	184 864,53	Aquisição de serviços	729 dias	2024-07-08	Concurso Público						2024-12-31	54 459,09					84 467,16				
CHEGADA D'IDEIAS, LDA	Ação 1: "Aprender@ser" no âmbito de Programa Intermunicipal de Promoção do Sucesso Escolar, da Comunidade Intermunicipal da Região de Aveiro	2025-04-02	67 950,00	83 578,50	Aquisição de serviços	365 dias	2025-04-22	Consulta Prévia						2025-07-02	41 789,28					41 789,28				
CHEGADA D'IDEIAS, LDA	Prestação de serviços para elaboração e divulgação do Plano Municipal da Juventude	2024-06-20	18 400,00	22 632,00	Aquisição de serviços	364 dias	2024-07-08	Ajuste Direto						2024-09-06	11 316,00					22 632,00				
Caminhexpressivo, Unipessoal, Lda.	Prestação de serviços de transporte específico para alunos com medidas seletivas e/ou adicionais dos Estabelecimentos de Ensino Públicos do Concelho de Albergaria-a-Velha, para o ano letivo 2025/2026	2025-09-01	71 835,68	76 145,82	Aquisição de serviços	322 dias	2025-09-12	Consulta Prévia						2025-10-07	20 670,81					20 670,81				
Caminho, CRL	Dinamização do Programa de Empreendedorismo e Capacitação em Literacia Financeira no ensino secundário e profissional	2025-01-30	14 000,00	17 220,00	Aquisição de serviços	99 dias	2025-02-21	Ajuste Direto						2025-05-22	17 220,00					17 220,00				
Caminhos & Andanças Unipessoal, Lda	Transporte específico para alunos NEE, do Agrupamento de Escolas da Branca, para Ano Letivo 2024/2025 - (Necessidade acrescida para 5 alunos)	2024-09-29	11 027,33	11 688,97	Aquisição de serviços	293 dias	2024-10-11	Ajuste Direto						2024-11-20	8 848,03					11 688,90				
Caminhos & Andanças Unipessoal, Lda	Transporte específico para alunos com Necessidades Educativas Especiais (NEE) - Ano letivo 2024/2025	2024-07-29	51 324,00	54 403,44	Aquisição de serviços	155 dias	2024-07-29	Consulta Prévia						2024-10-15	36 543,57					54 403,43				
Capricho Disciplinado, Unipessoal, Lda.	Prestação de serviços técnicos nas áreas de som, luz, multimédia e apoio técnico, no âmbito dos eventos a realizar no Cineteatro Alba e em outros equipamentos e atividades municipais	2025-06-23	66 250,00	81 487,50	Aquisição de serviços	364 dias	2025-07-01	Consulta Prévia						2025-08-11	33 978,75					33 978,75				
Carlos Capelas & Dulce, Lda	Manutenção dos equipamentos de segurança de Intrusão, Incêndio e CCTV, pelo período de 2 anos (2024 e 2025)	2024-02-05	16 424,06	20 201,59	Aquisição de serviços	713 dias	2024-01-18	Ajuste Direto						2024-03-11	11 410,75					20 201,60				
Centro Social Paroquial S. Vicente da Branca	Fornecimento de refeições escolares na Escola Básica do Souto - Ano letivo 2024/2025	2024-07-25	19 990,00	22 588,70	Aquisição de serviços	371 dias	2024-07-25	Ajuste Direto						2025-02-14	21 630,70					21 630,70				
Centro Social Paroquial S. Vicente da Branca	Fornecimento de refeições escolares para a Escola Básica de Souto, para o ano letivo 2025/2026	2025-09-08	19 764,00	22 333,32	Aquisição de serviços	291 dias	2025-09-12	Ajuste Direto						2025-12-30	5 748,00					5 748,00				
Centro de Arqueologia de Arouca	Ajuste direto, em regime geral, para a contratação da execução de trabalhos no âmbito da Campanha Arqueológica do Monte de São Julião de trabalhos no âmbito da Campanha Arqueológica do Monte de São Julião 2025	2025-04-29	18 517,20	22 776,16	Aquisição de serviços	26 dias	2025-07-07	Ajuste Direto						2025-08-28	22 776,16					22 776,16				
Centro de Arqueologia de Arouca	Execução de uma Campanha Arqueológica Extraordinária no Monte de São Julião (Mamoá) - junho 2025	2025-06-03	11 220,00	13 800,60	Aquisição de serviços	25 dias	2025-06-09	Ajuste Direto						2025-10-06	13 800,60					13 800,60				
Citycheck - Consulting, Lda.	Dinamização do Plano de Atividades Complementares no âmbito da medida Empreende XXI - 2025	2025-09-03	19 990,00	24 587,70	Aquisição de serviços	118 dias	2025-09-04	Ajuste Direto						2025-12-10	12 293,85					12 293,85				
Citycheck - Consulting, Lda.	Prestação de serviços no âmbito do Programa Empreende XXI	2024-10-05	19 975,00	24 569,25	Aquisição de serviços	63 dias	2024-10-11	Ajuste Direto						2024-12-04	11 039,25					24 569,25				
Companhia de Seguros Tranquilidade, S.A.	Aquisição de seguros para Seguro de Acidentes de Trabalho e Doenças Profissionais no âmbito da saúde e educação e Acidentes Pessoais de Bombeiros	2024-12-03	27 769,85	27 769,85	Aquisição de serviços	364 dias	2025-01-01	Consulta Prévia						2025-01-17	27 191,76					27 191,76				
Condíria - Administração de Condóminos, Lda	Reparação e manutenção de sistema de rega, nas zonas ajardinadas junto ao Pavilhão e Piscinas Municipais, na freguesia da Branca	2025-09-10	18 230,70	22 423,76	Aquisição de serviços	29 dias	2025-09-11	Ajuste Direto						2025-12-23	22 423,83					22 423,83				
Consolidar, Lda.	Contratação de uma prestação de serviços para a produção da agenda municipal	2024-04-10	16 920,00	20 811,60	Aquisição de serviços	629 dias	2024-04-11	Consulta Prévia						2024-05-09	10 405,80					17 343,00				
Construtora Paulista, Lda	Intempéries - Beneficiação de arruamentos e Obras Complementares	2023-12-21	108 722,63	115 245,99	Empreitada de obras públicas	290 dias	2024-03-12	Concurso Público						2024-05-17	4 897,19					115 245,99				
Construtora Paulista, Lda	Intempéries - Beneficiação de arruamentos e Obras Complementares	2024-12-30	4 812,26	5 101,00	Empreitada de obras públicas	0 dias	2024-12-30	Concurso Público						2025-04-16		5 101,00					5 101,00			
Construções Fernando Jorge Oliveira, Unip., Lda	Espaço empreende + Empreitada de adaptação e beneficiação na Incubadora espaço empreende + empreitada de adaptação e beneficiação na incubadora	2025-04-01	17 245,60	18 280,34	Empreitada de obras públicas	30 dias	2025-04-05	Ajuste Direto						2025-06-12	18 280,34					18 280,34				
Cooperativa Solidariedade Social Múltipla Escolha, CRL	Prestação de serviços para a dinamização de atividades lúdico-desportivas destinadas à juventude, mais concretamente aos alunos dos 4º, 6º, 9º e 12º anos dos estabelecimentos de ensino da rede pública	2025-03-05	13 590,00	13 590,00	Aquisição de serviços	14 dias	2025-06-04	Ajuste Direto						2025-07-02	13 590,00					13 590,00				
Coplusa - Construção Civil, Lda.	Centro de Voluntariado Ambiental	2025-06-09	77 475,83	82 124,38	Empreitada de obras públicas	90 dias	2025-06-12	Consulta Prévia						2025-08-06	82 124,38					82 124,38				
Coplusa - Construção Civil, Lda.	Centro de Voluntariado Ambiental - 2ª Fase	2025-10-09	23 465,80	24 873,75	Empreitada de obras públicas	60 dias	2025-10-13	Consulta Prévia						2025-12-04	24 873,74					24 873,74				
Coplusa - Construção Civil, Lda.	Passeios e Obras Complementares na Zona Centro	2025-05-21	7 074,00	7 498,44	Empreitada de obras públicas	30 dias	2025-05-30	Ajuste Direto						2025-07-30	7 498,44					7 498,44				
Cátia Alexandra da Silva Almeida	Contratação de uma prestação de serviços para acompanhamento do Projeto Albergaria-a-Verde a Compostar	2024-03-13	12 000,00	14 760,00	Aquisição de serviços	365 dias	2024-03-13	Ajuste Direto						2024-04-19	2 460,00					14 760,00				
Dinamicanima, Lda	Comemoração do Dia Mundial da Criança tomei a decisão de contratar aluguer de insufláveis e outras animações	2025-02-22	13 150,00	16 174,50	Aquisição de serviços	1 dias	2025-05-31	Ajuste Direto						2025-07-04	16 174,50					16 174,50				
EDP Comercial - Comercialização de Energia, S.A.	Fornecimento de eletricidade, para o ano de 2025, em regime de mercado livre, ao abrigo do Acordo-Quadro de Eletricidade - AQ 11/2022 (lotes 2 e 3), realizado pela Central de Compras da CIRA, para a BTE e MT	2024-12-16	19 759,62	24 304,33	Aquisição de serviços	364 dias	2025-01-01	Consulta Prévia						2025-03-06	18 286,36					18 286,36				
ENDESA Energia, S.A.	Fornecimento de eletricidade em regime de mercado livre - Baixa Tensão Especial (BTE)	2024-12-16	253 766,59	312 132,91	Aquisição de serviços	364 dias	2025-01-01	Consulta Prévia						2025-03-06	308 057,13					308 057,13				
Ecoambiente - Serviços e Meio Ambiente S.A.	Aquisição de serviços de recolha e transporte de resíduos urbanos a destino final e limpeza urbana pelas entidades que integram o Agrupamento composto	2021-03-08	1 650 967,51	1 750 025,56	Aquisição de serviços	1460 dias	2021-05-17	Concurso Público Comunitário				37579/2021	2022-01-12	2022-01-17	396 591,48					1 727 055,13				
Ecoambiente - Serviços e Meio Ambiente S.A.	Aquisição de serviços de recolha e transporte de resíduos urbanos a destino final e limpeza urbana pelas entidades que integram o Agrupamento composto	2025-03-26	1 879 229,70	1 991 983,48	Aquisição de serviços	N/A		Concurso Público Comunitário		2025-05-15	2025-05-15	23239	2025-05-15	2025-06-27	222 798,98					222 798,98				
Econorte - Serviços e Produtos Ambientais, Unipessoal, Lda.	Prestação de serviços de controlo preventivo de pragas urbanas em diversos edifícios/equipamentos municipais	2022-12-13	33 120,00	40 737,60	Aquisição de serviços	1095 dias	2023-01-01	Consulta Prévia						2023-05-11	7 921,20					35 079,60				
Ecorede - Engenharia e Serviços, S.A.	Prestação de serviços de manutenção e conservação de espaços verdes, ecopistas e zonas pedonais, na área do Município de Albergaria-a-Velha - Lotes 2 e 3	2024-03-27	41 493,02	51 036,41	Aquisição de serviços	278 dias	2024-03-28	Concurso Público						2024-06-18	11 979,83					46 576,01				

Situação dos Contratos

Contrato										Visto Trib.de Contas		Dt 1º	Pagamentos no período					Pagamentos acumulados							
Entidade	Objeto	Data	Valor contrato	Pr. Contratual	Tipo de Contrato TC	Prazo	Dt Iní Ex.	Procedimento de contratação	Dt MECP	Dt Adic.	Dt Comun.	Nº de Reg.	Data	Pag. In.	Trab. Normais	R. de Preços	T/S/F Compl.	Trab. s.e.omiss	Out.Trab.	Trab. Normais	Rev. Preços	T/S/F Compl.	Trab. s.e.omiss	Out.Trab.	
Vodafone Portugal, Comunicações Pessoais, S..	Contratação de serviços de comunicações fixas, móveis e dados	2025-01-20	30 043,80	36 953,87	Aquisição de serviços	1094 dias	2025-01-21	Consulta Prévia						2025-03-17	11 852,02										11 852,02
Vitor Almeida & Filhos, SA	Beneficiações e Pavimentações de arruamentos - Ribeira de Fráguas	2025-04-07	67 307,49	71 345,94	Empreitada de obras públicas	105 dias	2025-06-02	Consulta Prévia						2025-07-02	71 345,93										71 345,93
Vitor Almeida & Filhos, SA	Beneficiação e Pavimentações de Arruamentos - S. João de Loure e Frossos	2025-04-07	80 468,58	85 296,70	Empreitada de obras públicas	150 dias	2025-06-03	Consulta Prévia						2025-07-02	75 980,37										75 980,37
Vitor Almeida & Filhos, SA	Beneficiações e Pavimentações de arruamentos - Alquerubim	2025-04-07	84 946,15	90 042,92	Empreitada de obras públicas	105 dias	2025-06-02	Consulta Prévia						2025-07-02	90 042,92										90 042,92
Wavecom - Soluções Rádio, S.A.	Contratação do fornecimento e instalação de um sistema de conectividade comum (Rede Wi-Fi), no âmbito do projeto "Bairro Comercial Digital de Albergaria-a-Velha - A arte de bem receber"	2024-09-23	74 895,40	92 121,34	Aquisição de bens	343 dias	2024-10-22	Consulta Prévia						2025-09-05	54 451,90										54 451,90
Átomo Primordial, Unipessoal, Lda.	Fornecimento de produtos químicos para tratamento e limpeza das águas das piscinas do Município de Albergaria-a-Velha, durante o ano de 2025	2025-02-10	18 843,00	23 176,89	Aquisição de bens	323 dias	2025-02-11	Ajuste Direto						2025-05-29	23 164,08										23 164,08
Total:			23 414 012,74	25 967 162,14											11 602 682,19	68 766,07	645 041,86	0,00	0,00	16 444 843,22	68 766,07	645 041,86	0,00	0,00	

Anexo VI - Contratação Administrativa – Adjudicações por tipo de Procedimento

Município de Albergaria-a-Velha

Adjudicações por Tipo de Procedimento

2025

Tipo de Contrato	Concurso Público		Concurso Limitado por Prévia Qualificação		Procedimento de Negociação		Diálogo Concorrencial		Ajuste Direto		Consulta Prévia		Parcerias p/ Inovação		Total	
	N.º Contratos	Preço Contratual	N.º Contratos	Preço Contratual	N.º Contratos	Preço Contratual	N.º Contratos	Preço Contratual	N.º Contratos	Preço Contratual	N.º Contratos	Preço Contratual	N.º Contratos	Preço Contratual	N.º Contratos	Preço Contratual
Empreitada de obras públicas	15	4 930 742,47	0	-	0	-	0	-	7	109 647,04	47	2 459 953,15	0	-	69	7 500 342,66
Aquisição de serviços	5	1 282 331,52	0	-	0	-	0	-	35	758 006,22	23	1 660 286,87	0	-	63	3 700 624,61
Locação ou aquisição de bens móveis	2	435 114,30	0	-	0	-	0	-	8	171 489,93	7	367 492,79	0	-	17	974 097,02
Concessão de obras públicas	0	-	0	-	0	-	0	-	0	-	0	-	0	-	0	-
Concessão de serviços públicos	0	-	0	-	0	-	0	-	0	-	0	-	0	-	0	-
Sociedade	0	-	0	-	0	-	0	-	0	-	0	-	0	-	0	-
Outros	0	-	0	-	0	-	0	-	0	-	0	-	0	-	0	-

Anexo VII - Transferências e Subsídios – Despesa

Transferências e Subsídios concedidos

Ano: 2025

do período findo em 31 de Dezembro de 2025

Euros

Tipo de Despesa	Disposições Legais	Finalidade	Entidade Beneficiária	Despesas Orçamentadas	Despesas autorizadas	Despesas pagas	Despesas autorizadas e não pagas	Devolução ocorrida no exercício	Observações
Transferências correntes									
040305 - Serviços e fundos autónomos			Agrupamento de Escolas da Branca	119 307,00	304,30	0,00	304,30	0,00	
040305 - Serviços e fundos autónomos	Alínea u) do nº. 1, do artigo 33º, do Anexo I, da Lei 75 de 2013, de 12 de setembro		Agrupamento de Escolas da Branca	119 307,00	5 425,00	5 425,00	0,00	0,00	
040305 - Serviços e fundos autónomos	Art 33, alínea u do nº1 do anexo I da Lei 75/2013 de 12 de setembro		Agrupamento de Escolas da Branca	119 307,00	2 000,00	1 740,17	259,83	0,00	
040305 - Serviços e fundos autónomos	Contrato Interadministrativo de 19 dezembro		Agrupamento de Escolas da Branca	119 307,00	19 996,00	10 682,32	9 313,68	0,00	
040305 - Serviços e fundos autónomos	Nos termos da alínea u) do ponto 1 do artigo 33, do Anexo I, da Lei 75 de 2013 de 12 de setembro		Agrupamento de Escolas da Branca	119 307,00	250,00	250,00	0,00	0,00	
040305 - Serviços e fundos autónomos	Despacho n 8452-A/2015 de 31 de julho; Nº4 do art 10º do DL 55/2009, de 2 de março; Despacho nº 7255 de 31 de julho de 2018; Art 156 da Lei nº 42/2016, de 28 de dezembro		Agrupamento de Escolas da Branca	119 307,00	496,00	496,00	0,00	0,00	
040305 - Serviços e fundos autónomos			Agrupamento de Escolas da Branca	119 307,00	6 061,23	0,00	6 061,23	0,00	
040305 - Serviços e fundos autónomos			Agrupamento de Escolas de Albergaria-a-Velha	119 307,00	4 000,00	0,00	4 000,00	0,00	
040305 - Serviços e fundos autónomos			Agrupamento de Escolas de Albergaria-a-Velha	119 307,00	1 004,72	0,00	1 004,72	0,00	
040305 - Serviços e fundos autónomos	Alínea u) do nº. 1, do artigo 33º, do Anexo I, da Lei 75 de 2013, de 12 de setembro		Agrupamento de Escolas de Albergaria-a-Velha	119 307,00	11 500,00	11 500,00	0,00	0,00	
040305 - Serviços e fundos autónomos	Despacho n 8452-A/2015 de 31 de julho; Nº4 do art 10º do DL 55/2009, de 2 de março; Despacho nº 7255 de 31 de julho de 2018; Art 156 da Lei nº 42/2016, de 28 de dezembro		Agrupamento de Escolas de Albergaria-a-Velha	119 307,00	2 120,00	2 120,00	0,00	0,00	
040305 - Serviços e fundos autónomos	Contrato Interadministrativo de 19 dezembro		Agrupamento de Escolas de Albergaria-a-Velha	119 307,00	56 800,00	52 764,78	4 035,22	0,00	
040305 - Serviços e fundos autónomos			Agrupamento de Escolas de Albergaria-a-Velha	119 307,00	3 899,19	0,00	3 899,19	0,00	
040501 - Continente			ACF - Associação Caminhos de Fátima	1 037 672,00	4 178,40	4 178,40	0,00	0,00	
040501 - Continente			Associação Nacional de Municípios Portugueses	1 037 672,00	5 750,46	5 750,46	0,00	0,00	
040501 - Continente			Comunidade Intermunicipal da Região de Aveiro	1 037 672,00	168,58	168,58	0,00	0,00	
040501 - Continente			Comunidade Intermunicipal da Região de Aveiro	1 037 672,00	33 657,00	33 657,00	0,00	0,00	
040501 - Continente			Comunidade Intermunicipal da Região de Aveiro	1 037 672,00	838,64	838,64	0,00	0,00	
040501 - Continente	Lei 75/2013	Comparticipação no Projeto Central de Cogeração a Biomassa	Comunidade Intermunicipal da Região de Aveiro	1 037 672,00	221,40	221,40	0,00	0,00	
040501 - Continente			Comunidade Intermunicipal da Região de Aveiro	1 037 672,00	577,91	577,91	0,00	0,00	

 NOTA: Os compromissos sem entidade não são contabilizados neste mapa.

Transferências e Subsídios concedidos

Ano: 2025

do período findo em 31 de Dezembro de 2025

Euros

Tipo de Despesa	Disposições Legais	Finalidade	Entidade Beneficiária	Despesas Orçamentadas	Despesas autorizadas	Despesas pagas	Despesas autorizadas e não pagas	Devolução ocorrida no exercício	Observações
Transferências correntes									
040501 - Continente			Comunidade Intermunicipal da Região de Aveiro	1 037 672,00	142 370,12	142 370,12	0,00	0,00	
040501 - Continente			Comunidade Intermunicipal da Região de Aveiro	1 037 672,00	500,00	0,00	500,00	0,00	
040501 - Continente			Comunidade Intermunicipal da Região de Aveiro	1 037 672,00	300,00	0,00	300,00	0,00	
040501 - Continente			Comunidade Intermunicipal da Região de Aveiro	1 037 672,00	6,77	6,77	0,00	0,00	
040501 - Continente			Comunidade Intermunicipal da Região de Aveiro	1 037 672,00	10 371,01	10 371,01	0,00	0,00	
040501 - Continente			Freguesia da Branca	1 037 672,00	18 008,12	18 008,12	0,00	0,00	
040501 - Continente			Freguesia da Branca	1 037 672,00	162 677,00	162 677,00	0,00	0,00	
040501 - Continente			Freguesia da Branca	1 037 672,00	3 500,00	3 500,00	0,00	0,00	
040501 - Continente			Freguesia da Branca	1 037 672,00	2 183,25	2 183,25	0,00	0,00	
040501 - Continente			Freguesia da Branca	1 037 672,00	479,09	479,09	0,00	0,00	
040501 - Continente			Freguesia da Branca	1 037 672,00	14 061,20	14 061,20	0,00	0,00	
040501 - Continente			Freguesia de Albergaria-a-Velha e Valmaior	1 037 672,00	7 925,21	7 925,21	0,00	0,00	
040501 - Continente			Freguesia de Albergaria-a-Velha e Valmaior	1 037 672,00	136 972,00	136 971,96	0,04	0,00	
040501 - Continente			Freguesia de Albergaria-a-Velha e Valmaior	1 037 672,00	24 259,82	24 259,82	0,00	0,00	
040501 - Continente			Freguesia de Albergaria-a-Velha e Valmaior	1 037 672,00	3 500,00	3 500,00	0,00	0,00	
040501 - Continente			Freguesia de Alquerubim	1 037 672,00	67 938,00	67 938,00	0,00	0,00	
040501 - Continente			Freguesia de Alquerubim	1 037 672,00	3 500,00	3 500,00	0,00	0,00	
040501 - Continente			Freguesia de Alquerubim	1 037 672,00	6 412,86	6 412,76	0,10	0,00	
040501 - Continente			Freguesia de Angeja	1 037 672,00	7 194,20	7 194,20	0,00	0,00	
040501 - Continente			Freguesia de Angeja	1 037 672,00	15 995,40	15 995,40	0,00	0,00	
040501 - Continente			Freguesia de Angeja	1 037 672,00	3 500,00	3 500,00	0,00	0,00	
040501 - Continente			Freguesia de Angeja	1 037 672,00	49 907,04	49 907,04	0,00	0,00	
040501 - Continente			Freguesia de Angeja	1 037 672,00	8 572,07	8 572,07	0,00	0,00	
040501 - Continente			Freguesia de Angeja	1 037 672,00	1 373,17	1 373,17	0,00	0,00	
040501 - Continente			Freguesia de Ribeira de Fráguas	1 037 672,00	1 429,37	1 429,37	0,00	0,00	
040501 - Continente			Freguesia de Ribeira de Fráguas	1 037 672,00	14 865,44	14 865,44	0,00	0,00	
040501 - Continente			Freguesia de Ribeira de Fráguas	1 037 672,00	3 500,00	3 500,00	0,00	0,00	
040501 - Continente			Freguesia de Ribeira de Fráguas	1 037 672,00	0,00	0,00	0,00	0,00	
040501 - Continente			Freguesia de Ribeira de Fráguas	1 037 672,00	102 734,04	102 734,04	0,00	0,00	
040501 - Continente			Freguesia de Ribeira de Fráguas	1 037 672,00	7 861,53	7 861,53	0,00	0,00	
040501 - Continente			Freguesia de São João de Loure e Frossos	1 037 672,00	60 718,00	60 717,96	0,04	0,00	

Transferências e Subsídios concedidos

Ano: 2025

do período findo em 31 de Dezembro de 2025

Euros

Tipo de Despesa	Disposições Legais	Finalidade	Entidade Beneficiária	Despesas Orçamentadas	Despesas autorizadas	Despesas pagas	Despesas autorizadas e não pagas	Devolução ocorrida no exercício	Observações
Transferências correntes									
040501 - Continente			Freguesia de São João de Loure e Frossos	1 037 672,00	15 664,94	15 664,94	0,00	0,00	
040701 - Instituições sem fins lucrativos			ACRAC - Assoc. Cult. Recreativa Amigos do Carvalhal	1 368 972,00	500,00	500,00	0,00	0,00	
040701 - Instituições sem fins lucrativos	Alíneas o) e u) do n.º. 1, do artigo 33º, do Anexo I, da Lei 75 de 2013, de 12 de setembro		ACRAC - Assoc. Cult. Recreativa Amigos do Carvalhal	1 368 972,00	67,11	67,11	0,00	0,00	
040701 - Instituições sem fins lucrativos			AIDA CCI - Câmara de Comércio e Indústria do Distrito de Aveiro	1 368 972,00	200,00	0,00	200,00	0,00	
040701 - Instituições sem fins lucrativos	alínea u), n.º1 do art.º 33º do Anexo I da Lei n.º75/2013, de 12 de setembro	Programa de Apoio às IPSS - Apoio Financeiro Anual	APPACDM de Albergaria-a-Velha - Assoc. Port. Pais e Amigos Cid.Def. Mental	1 368 972,00	15 000,00	15 000,00	0,00	0,00	
040701 - Instituições sem fins lucrativos			APPACDM de Albergaria-a-Velha - Assoc. Port. Pais e Amigos Cid.Def. Mental	1 368 972,00	200,00	200,00	0,00	0,00	
040701 - Instituições sem fins lucrativos	Contrato-Programa de Desenvolvimento desportivo		APPACDM de Albergaria-a-Velha - Assoc. Port. Pais e Amigos Cid.Def. Mental	1 368 972,00	10 000,00	10 000,00	0,00	0,00	
040701 - Instituições sem fins lucrativos			ASCAE - Associação -Sócio Cultural Recreativa e Desportiva A Espiga	1 368 972,00	1 000,00	1 000,00	0,00	0,00	
040701 - Instituições sem fins lucrativos			ASSAPA - Associação de Solidariedade Social Animais e Pessoas de Alquerubim	1 368 972,00	500,00	500,00	0,00	0,00	
040701 - Instituições sem fins lucrativos	Alínea u) do n.º. 1, do artigo 33º, do Anexo I, da Lei 75 de 2013, de 12 de setembro;		Associação Alba Saudade	1 368 972,00	1 450,00	1 450,00	0,00	0,00	
040701 - Instituições sem fins lucrativos	Alínea o) do n.º. 1, do artigo 33º, do Anexo I, da Lei 75 de 2013, de 12 de setembro		Associação Alba Saudade	1 368 972,00	200,00	200,00	0,00	0,00	
040701 - Instituições sem fins lucrativos			Associação Alba Saudade	1 368 972,00	625,00	625,00	0,00	0,00	
040701 - Instituições sem fins lucrativos			Associação BioLiving	1 368 972,00	2 000,00	2 000,00	0,00	0,00	
040701 - Instituições sem fins lucrativos	Alínea u) do n.º. 1, do artigo 33º, do Anexo I, da Lei 75 de 2013, de 12 de setembro		Associação Cultural e Recreativa Carnaval de Albergaria-a-Velha	1 368 972,00	4 000,00	4 000,00	0,00	0,00	
040701 - Instituições sem fins lucrativos	Protocolo		Associação Cultural e Recreativa Carnaval de Albergaria-a-Velha	1 368 972,00	55 000,00	55 000,00	0,00	0,00	
040701 - Instituições sem fins lucrativos			Associação Cultural e Recreativa Escola de Samba Unidos de Vila Régia	1 368 972,00	1 250,00	1 250,00	0,00	0,00	
040701 - Instituições sem fins lucrativos	Alínea u) do n.º. 1, do artigo 33º, do Anexo I, da Lei 75 de 2013, de 12 de setembro		Associação Cultural e Recreativa Escola de Samba Unidos de Vila Régia	1 368 972,00	1 080,00	1 080,00	0,00	0,00	
040701 - Instituições sem fins lucrativos			Associação Cultural e Recreativa os Borgas	1 368 972,00	500,00	500,00	0,00	0,00	
040701 - Instituições sem fins lucrativos			Associação Cultural e Recreativa Os Ximbornes	1 368 972,00	1 000,00	1 000,00	0,00	0,00	

Transferências e Subsídios concedidos

Ano: 2025

do período findo em 31 de Dezembro de 2025

Euros

Tipo de Despesa	Disposições Legais	Finalidade	Entidade Beneficiária	Despesas Orçamentadas	Despesas autorizadas	Despesas pagas	Despesas autorizadas e não pagas	Devolução ocorrida no exercício	Observações
Transferências correntes									
040701 - Instituições sem fins lucrativos	u), ponto 1, art.33, do Anexo I, da Lei n.º 75/2013, de 12 de setembro	Subsídio Anual 2025	ASSOCIAÇÃO CULTURAL E RECREATIVA SOBREIRENSE	1 368 972,00	1 500,00	1 500,00	0,00	0,00	
040701 - Instituições sem fins lucrativos	Subsídio de aniversário aprovado RCM 21/10/2021 - Alínea u) do n.º. 1, do artigo 33º, do Anexo I, da Lei 75 de 2013, de 12 de setembro		ASSOCIAÇÃO CULTURAL E RECREATIVA SOBREIRENSE	1 368 972,00	200,00	200,00	0,00	0,00	
040701 - Instituições sem fins lucrativos	RCM 21 de outubro de 2021		ASSOCIAÇÃO CULTURAL E RECREATIVA SOBREIRENSE	1 368 972,00	200,00	200,00	0,00	0,00	
040701 - Instituições sem fins lucrativos			Associação Cultural O Judas do Fial	1 368 972,00	1 000,00	1 000,00	0,00	0,00	
040701 - Instituições sem fins lucrativos			Associação Cultural O Judas do Fial	1 368 972,00	200,00	200,00	0,00	0,00	
040701 - Instituições sem fins lucrativos			Associação de Caçadores da Branca	1 368 972,00	500,00	500,00	0,00	0,00	
040701 - Instituições sem fins lucrativos			Associação de Instrução e Recreio Angejense	1 368 972,00	200,00	200,00	0,00	0,00	
040701 - Instituições sem fins lucrativos			Associação de Instrução e Recreio Angejense	1 368 972,00	9 500,00	9 500,00	0,00	0,00	
040701 - Instituições sem fins lucrativos	nos termos do n.º3 do artigo 46.º da Lei n.º75/2007 de 16 de janeiro	Apoios/Subsídios da época desportiva 2024/2025	Associação de Karaté Shotokan Albergaria	1 368 972,00	3 150,00	3 150,00	0,00	0,00	
040701 - Instituições sem fins lucrativos	alínea u), n.º1 do art.º 33º do Anexo I da Lei n.º75/2013, de 12 de setembro	Programa de Apoio às IPSS - Apoio Financeiro Anual	Associação de Solidariedade Social de Alquerubim	1 368 972,00	17 000,00	17 000,00	0,00	0,00	
040701 - Instituições sem fins lucrativos			Associação de Solidariedade Social de Alquerubim	1 368 972,00	0,00	0,00	0,00	0,00	
040701 - Instituições sem fins lucrativos	Acordo de Cooperação SAAS - DL 55/2020, de 12 de agosto		Associação de Solidariedade Social de Alquerubim	1 368 972,00	39 865,81	36 543,65	3 322,16	0,00	
040701 - Instituições sem fins lucrativos	alínea u), n.º1 do art.º 33º do Anexo I da Lei n.º75/2013, de 12 de setembro	Programa de Apoio às IPSS - Apoio Financeiro Anual	Associação de Solidariedade Social Sanjoanense - ASSS	1 368 972,00	3 000,00	3 000,00	0,00	0,00	
040701 - Instituições sem fins lucrativos	Alínea u) do n.º. 1, do artigo 33º, do Anexo I, da Lei 75 de 2013, de 12 de setembro		Associação dos Amigos das Escolas Cultura e Recreio de Loure	1 368 972,00	500,00	500,00	0,00	0,00	
040701 - Instituições sem fins lucrativos			Associação dos Amigos de Vale Maior	1 368 972,00	2 000,00	2 000,00	0,00	0,00	
040701 - Instituições sem fins lucrativos	RCM 21/10/2021 - Alínea u) do n.º. 1, do artigo 33º, do Anexo I, da Lei 75 de 2013, de 12 de setembro		Associação dos Amigos de Vale Maior	1 368 972,00	200,00	200,00	0,00	0,00	
040701 - Instituições sem fins lucrativos			Associação dos Amigos de Vale Maior	1 368 972,00	360,00	360,00	0,00	0,00	
040701 - Instituições sem fins lucrativos			Associação dos amigos dos Animais de Albergaria	1 368 972,00	3 000,00	3 000,00	0,00	0,00	
040701 - Instituições sem fins lucrativos	nº 2 do artigo 23 Anexo I lei 75/2013 de 12 de setembro; alíneaO) P) F) do ponto 1 do artigo 33 do anexo I da Lei 75/2013 de 12 de setembro		Associação Humanitária dos Bombeiros Voluntários de Albergaria-a-Velha	1 368 972,00	4 500,00	4 500,00	0,00	0,00	

Transferências e Subsídios concedidos

Ano: 2025

do período findo em 31 de Dezembro de 2025

Euros

Tipo de Despesa	Disposições Legais	Finalidade	Entidade Beneficiária	Despesas Orçamentadas	Despesas autorizadas	Despesas pagas	Despesas autorizadas e não pagas	Devolução ocorrida no exercício	Observações
Transferências correntes									
040701 - Instituições sem fins lucrativos	Alínea u) do nº. 1, do artigo 33º, do Anexo I, da Lei 75 de 2013, de 12 de setembro		Associação Humanitária dos Bombeiros Voluntários de Albergaria-a-Velha	1 368 972,00	50 000,00	50 000,00	0,00	0,00	
040701 - Instituições sem fins lucrativos	Alínea u) do nº. 1, do artigo 33º, do Anexo I, da Lei 75 de 2013, de 12 de setembro		Associação Humanitária dos Bombeiros Voluntários de Albergaria-a-Velha	1 368 972,00	50 000,00	50 000,00	0,00	0,00	
040701 - Instituições sem fins lucrativos			Associação Humanitária dos Bombeiros Voluntários de Albergaria-a-Velha	1 368 972,00	118 938,92	118 938,92	0,00	0,00	
040701 - Instituições sem fins lucrativos			Associação Humanitária dos Bombeiros Voluntários de Albergaria-a-Velha	1 368 972,00	200,00	200,00	0,00	0,00	
040701 - Instituições sem fins lucrativos			Associação Humanitária dos Bombeiros Voluntários de Albergaria-a-Velha	1 368 972,00	18 000,00	18 000,00	0,00	0,00	
040701 - Instituições sem fins lucrativos			Associação Humanitária dos Bombeiros Voluntários de Albergaria-a-Velha	1 368 972,00	8 631,69	8 631,69	0,00	0,00	
040701 - Instituições sem fins lucrativos	Nos termos da alínea u) do n.º 1 do artigo 33º da Lei 75 de 2013 de 12 de setembro		Associação Humanitária Mão Amiga	1 368 972,00	6 889,50	6 889,50	0,00	0,00	
040701 - Instituições sem fins lucrativos	Alínea u) do nº. 1, do artigo 33º, do Anexo I, da Lei 75 de 2013, de 12 de setembro		Associação Humanitária Mão Amiga	1 368 972,00	15 000,00	15 000,00	0,00	0,00	
040701 - Instituições sem fins lucrativos	PROGRAMA DE APOIO ÀS INSTITUIÇÕES DE SOLIDARIEDDE SOCIAL - SUBPROGRAMA V		Associação Infância D. Teresa	1 368 972,00	15 000,00	15 000,00	0,00	0,00	
040701 - Instituições sem fins lucrativos	Alínea u) do nº. 1, do artigo 33º, do Anexo I, da Lei 75 de 2013, de 12 de setembro		Associação Infância D. Teresa	1 368 972,00	15 000,00	15 000,00	0,00	0,00	
040701 - Instituições sem fins lucrativos	PROGRAMA DE APOIO ÀS INSTITUIÇÕES DE SOLIDARIEDDE SOCIAL - SUBPROGRAMA V		Associação Infância D. Teresa	1 368 972,00	15 000,00	15 000,00	0,00	0,00	
040701 - Instituições sem fins lucrativos	nos termos do n.º3 do artigo 46.º da Lei n.º5/2007 de 16 de janeiro	Apoios/Subsídios da época desportiva 2024/2025	Associação Juvenil Angeja	1 368 972,00	4 000,00	4 000,00	0,00	0,00	
040701 - Instituições sem fins lucrativos	RCM 21/10/2021 - Alínea u) do nº. 1, do artigo 33º, do Anexo I, da Lei 75 de 2013, de 12 de setembro		Associação Juventude Branquense - AJB	1 368 972,00	200,00	200,00	0,00	0,00	
040701 - Instituições sem fins lucrativos			ASSOCIAÇÃO MOTOCICLISTICA DE ANGEJA (Grupo Motard Terriveis do Paralelo)	1 368 972,00	200,00	200,00	0,00	0,00	
040701 - Instituições sem fins lucrativos			ASSOCIAÇÃO MOTOCICLISTICA DE ANGEJA (Grupo Motard Terriveis do Paralelo)	1 368 972,00	1 250,00	1 250,00	0,00	0,00	
040701 - Instituições sem fins lucrativos	Alínea u) do nº. 1, do artigo 33º, do Anexo I, da Lei 75 de 2013, de 12 de setembro		Associação Musical das Beiras/Orquestra Filarmonia das Beiras	1 368 972,00	3 000,00	3 000,00	0,00	0,00	

Transferências e Subsídios concedidos

Ano: 2025

do período findo em 31 de Dezembro de 2025

Euros

Tipo de Despesa	Disposições Legais	Finalidade	Entidade Beneficiária	Despesas Orçamentadas	Despesas autorizadas	Despesas pagas	Despesas autorizadas e não pagas	Devolução ocorrida no exercício	Observações
Transferências correntes									
040701 - Instituições sem fins lucrativos	Alínea u) do n.º 1, do artigo 33º, do Anexo I, da Lei 75 de 2013, de 12 de setembro		Associação Musical das Beiras/Orquestra Filarmonia das Beiras	1 368 972,00	15 000,00	15 000,00	0,00	0,00	
040701 - Instituições sem fins lucrativos			Associação Portuguesa de Cidades e Vilas de Cerâmica - APTCVC	1 368 972,00	800,00	800,00	0,00	0,00	
040701 - Instituições sem fins lucrativos	n.º1 do art.º 53º, por remissão do n.º3 do art.º 56º, ambos do Regime Jurídico da Atividade Empresarial Local e das Participações Locais, aprovado pela Lei n.º50/2012 de 31 de Agosto na sua atual redação, e da alínea n) do n.º1 do art.º 25 do Regime	Adesão do Município de Albergaria-a-Velha à Associação Portuguesa dos Municípios com Centro Histórico, dos respetivos estatutos e quota anual	Associação Portuguesa dos Municípios com Centro Histórico	1 368 972,00	713,00	713,00	0,00	0,00	
040701 - Instituições sem fins lucrativos	Alínea u) do n.º 1, do artigo 33º, do Anexo I, da Lei 75 de 2013, de 12 de setembro		Associação Quinta das Relvas	1 368 972,00	800,00	800,00	0,00	0,00	
040701 - Instituições sem fins lucrativos			Associação Quinta das Relvas	1 368 972,00	4 000,00	4 000,00	0,00	0,00	
040701 - Instituições sem fins lucrativos	Alínea u) do n.º 1, do artigo 33º, do Anexo I, da Lei 75 de 2013, de 12 de setembro		Associação Recreativa e Musical " Amigos da Branca "	1 368 972,00	10 000,00	10 000,00	0,00	0,00	
040701 - Instituições sem fins lucrativos			Associação Recreativa e Musical " Amigos da Branca "	1 368 972,00	3 000,00	3 000,00	0,00	0,00	
040701 - Instituições sem fins lucrativos	Alínea u) do n.º 1, do artigo 33º, do Anexo I, da Lei 75 de 2013, de 12 de setembro	Apoio para deslocação a Espanha - Altea	Associação Recreativa e Musical " Amigos da Branca "	1 368 972,00	6 000,00	6 000,00	0,00	0,00	
040701 - Instituições sem fins lucrativos	RCM 21/10/2021 - Alínea u) do n.º 1, do artigo 33º, do Anexo I, da Lei 75 de 2013, de 12 de setembro	Aniversario	Associação Social para Idosos com Vida - ASIV	1 368 972,00	200,00	200,00	0,00	0,00	
040701 - Instituições sem fins lucrativos	alínea u), n.º1 do art.º 33º do Anexo I da Lei n.º75/2013, de 12 de setembro	Programa de Apoio às IPSS - Apoio Financeiro Anual	Associação Social para Idosos com Vida - ASIV	1 368 972,00	6 000,00	6 000,00	0,00	0,00	
040701 - Instituições sem fins lucrativos	Protocolo de Cooperação com ASSOL		ASSOL - Associação de Solidariedade Social de Lafões	1 368 972,00	2 400,00	2 400,00	0,00	0,00	
040701 - Instituições sem fins lucrativos	Alínea u) do n.º 1, do artigo 33º, do Anexo I, da Lei 75 de 2013, de 12 de setembro		Automóvel Club Portugal	1 368 972,00	50 000,00	50 000,00	0,00	0,00	
040701 - Instituições sem fins lucrativos			AVILAR - Associação para a Promoção e Desenvolvimento da Aldeia de Vilarinh	1 368 972,00	200,00	200,00	0,00	0,00	
040701 - Instituições sem fins lucrativos	Alínea u) do n.º 1, do artigo 33º, do Anexo I, da Lei 75 de 2013, de 12 de setembro		Banda Recreativa União Pinheirense	1 368 972,00	9 500,00	9 500,00	0,00	0,00	
040701 - Instituições sem fins lucrativos			Banda Recreativa União Pinheirense	1 368 972,00	200,00	200,00	0,00	0,00	

Transferências e Subsídios concedidos

Ano: 2025

do período findo em 31 de Dezembro de 2025

Euros

Tipo de Despesa	Disposições Legais	Finalidade	Entidade Beneficiária	Despesas Orçamentadas	Despesas autorizadas	Despesas pagas	Despesas autorizadas e não pagas	Devolução ocorrida no exercício	Observações
Transferências correntes									
040701 - Instituições sem fins lucrativos	Alínea u) do nº. 1, do artigo 33º, do Anexo I, da Lei 75 de 2013, de 12 de setembro		Banda Velha União Sanjoanense	1 368 972,00	6 000,00	6 000,00	0,00	0,00	
040701 - Instituições sem fins lucrativos			Banda Velha União Sanjoanense	1 368 972,00	9 500,00	9 500,00	0,00	0,00	
040701 - Instituições sem fins lucrativos	RCM 21/10/2021 - Alínea u) do nº. 1, do artigo 33º, do Anexo I, da Lei 75 de 2013, de 12 de setembro	Subsídio de Aniversário	Banda Velha União Sanjoanense	1 368 972,00	200,00	200,00	0,00	0,00	
040701 - Instituições sem fins lucrativos	Alínea u) do nº. 1, do artigo 33º, do Anexo I, da Lei 75 de 2013, de 12 de setembro		Branca Activa Sport Clube	1 368 972,00	525,00	502,50	22,50	0,00	
040701 - Instituições sem fins lucrativos	nos termos do n.º3 do artigo 46.º da Lei n.º5/2007 de 16 de janeiro	Apoios/Subsídios da época desportiva 2024/2025	Branca Activa Sport Clube	1 368 972,00	12 000,00	12 000,00	0,00	0,00	
040701 - Instituições sem fins lucrativos			Casa do Povo de Alquerubim	1 368 972,00	750,00	750,00	0,00	0,00	
040701 - Instituições sem fins lucrativos			CCV - Clube Clássicos do Vouga	1 368 972,00	500,00	500,00	0,00	0,00	
040701 - Instituições sem fins lucrativos			CEDIARA - Centro de Dia para Idosos de Ribeira de Fráguas	1 368 972,00	18 000,00	18 000,00	0,00	0,00	
040701 - Instituições sem fins lucrativos	Alínea u), do nº1 do artigo 33º do Anexo I, da Lei nº75/2013, de 12 de setembro	Subsídio para a realização de atividades pelo centro cultural e desportivo dos trabalhadores da Câmara de Albergaria-a-Velha	Centro Cultural e Desportivo Trabalhadores da Câmara e Smas	1 368 972,00	5 561,22	5 561,22	0,00	0,00	
040701 - Instituições sem fins lucrativos			Centro Cultural e Desportivo Trabalhadores da Câmara e Smas	1 368 972,00	125,99	0,00	125,99	0,00	
040701 - Instituições sem fins lucrativos	Alínea u), do nº1 do artigo 33º do Anexo I, da Lei nº75/2013, de 12 de setembro	Subsídio para a realização de atividades pelo centro cultural e desportivo dos trabalhadores da Câmara de Albergaria-a-Velha	Centro Cultural e Desportivo Trabalhadores da Câmara e Smas	1 368 972,00	985,99	985,99	0,00	0,00	
040701 - Instituições sem fins lucrativos	Alínea u), do nº1 do artigo 33º do Anexo I, da Lei nº75/2013, de 12 de setembro	Subsídio para a realização de atividades pelo centro cultural e desportivo dos trabalhadores da Câmara de Albergaria-a-Velha	Centro Cultural e Desportivo Trabalhadores da Câmara e Smas	1 368 972,00	6 695,18	6 695,18	0,00	0,00	
040701 - Instituições sem fins lucrativos	Alínea u), do nº1 do artigo 33º do Anexo I, da Lei nº75/2013, de 12 de setembro	Subsídio para a realização de atividades pelo centro cultural e desportivo dos trabalhadores da Câmara de Albergaria-a-Velha	Centro Cultural e Desportivo Trabalhadores da Câmara e Smas	1 368 972,00	1 043,35	1 043,35	0,00	0,00	
040701 - Instituições sem fins lucrativos	Alínea u), do nº1 do artigo 33º do Anexo I, da Lei nº75/2013, de 12 de setembro	Subsídio para a realização de atividades pelo centro cultural e desportivo dos trabalhadores da Câmara de Albergaria-a-Velha	Centro Cultural e Desportivo Trabalhadores da Câmara e Smas	1 368 972,00	20 158,66	20 158,66	0,00	0,00	
040701 - Instituições sem fins lucrativos	Alínea u), do nº1 do artigo 33º do Anexo I, da Lei nº75/2013, de 12 de setembro	Subsídio para a realização de atividades pelo centro cultural e desportivo dos trabalhadores da Câmara de Albergaria-a-Velha	Centro Cultural e Desportivo Trabalhadores da Câmara e Smas	1 368 972,00	9 014,97	9 014,97	0,00	0,00	
040701 - Instituições sem fins lucrativos	Alínea u), do nº1 do artigo 33º do Anexo I, da Lei nº75/2013, de 12 de setembro	Subsídio para a realização de atividades pelo centro cultural e desportivo dos trabalhadores da Câmara de Albergaria-a-Velha	Centro Cultural e Desportivo Trabalhadores da Câmara e Smas	1 368 972,00	2 877,60	2 877,60	0,00	0,00	

 NOTA: Os compromissos sem entidade não são contabilizados neste mapa.

Transferências e Subsídios concedidos

Ano: 2025

do período findo em 31 de Dezembro de 2025

Euros

Tipo de Despesa	Disposições Legais	Finalidade	Entidade Beneficiária	Despesas Orçamentadas	Despesas autorizadas	Despesas pagas	Despesas autorizadas e não pagas	Devolução ocorrida no exercício	Observações
Transferências correntes									
040701 - Instituições sem fins lucrativos	Alínea u), do nº1 do artigo 33º do Anexo I, da Lei nº75/2013, de 12 de setembro	Subsídio para a realização de atividades pelo centro cultural e desportivo dos trabalhadores da Câmara de Albergaria-a-Velha	Centro Cultural e Desportivo Trabalhadores da Câmara e Smas	1 368 972,00	750,79	750,79	0,00	0,00	
040701 - Instituições sem fins lucrativos	Alínea u), do nº1 do artigo 33º do Anexo I, da Lei nº75/2013, de 12 de setembro	Subsídio para a realização de atividades pelo centro cultural e desportivo dos trabalhadores da Câmara de Albergaria-a-Velha	Centro Cultural e Desportivo Trabalhadores da Câmara e Smas	1 368 972,00	4 366,24	4 366,24	0,00	0,00	
040701 - Instituições sem fins lucrativos	Alínea u), do nº1 do artigo 33º do Anexo I, da Lei nº75/2013, de 12 de setembro	Subsídio para a realização de atividades pelo centro cultural e desportivo dos trabalhadores da Câmara de Albergaria-a-Velha	Centro Cultural e Desportivo Trabalhadores da Câmara e Smas	1 368 972,00	1 962,78	1 962,78	0,00	0,00	
040701 - Instituições sem fins lucrativos	Alínea u), do nº1 do artigo 33º do Anexo I, da Lei nº75/2013, de 12 de setembro	Subsídio para a realização de atividades pelo centro cultural e desportivo dos trabalhadores da Câmara de Albergaria-a-Velha	Centro Cultural e Desportivo Trabalhadores da Câmara e Smas	1 368 972,00	300,00	300,00	0,00	0,00	
040701 - Instituições sem fins lucrativos	Alínea u), do nº1 do artigo 33º do Anexo I, da Lei nº75/2013, de 12 de setembro	Subsídio para a realização de atividades pelo centro cultural e desportivo dos trabalhadores da Câmara de Albergaria-a-Velha	Centro Cultural e Desportivo Trabalhadores da Câmara e Smas	1 368 972,00	1 227,68	1 227,68	0,00	0,00	
040701 - Instituições sem fins lucrativos	Alínea u), do nº1 do artigo 33º do Anexo I, da Lei nº75/2013, de 12 de setembro	Subsídio para a realização de atividades pelo centro cultural e desportivo dos trabalhadores da Câmara de Albergaria-a-Velha	Centro Cultural e Desportivo Trabalhadores da Câmara e Smas	1 368 972,00	55,54	55,54	0,00	0,00	
040701 - Instituições sem fins lucrativos	Alínea u) do nº. 1, do artigo 33º, do Anexo I, da Lei 75 de 2013, de 12 de setembro		Centro Cultural, Recreativo e Desportivo do Fial	1 368 972,00	4 250,00	4 250,00	0,00	0,00	
040701 - Instituições sem fins lucrativos	Alínea u) do nº. 1, do artigo 33º, do Anexo I, da Lei 75 de 2013, de 12 de setembro		Centro Cultural, Recreativo e Desportivo do Fial	1 368 972,00	225,00	225,00	0,00	0,00	
040701 - Instituições sem fins lucrativos	Alínea u) do nº. 1, do artigo 33º, do Anexo I, da Lei 75 de 2013, de 12 de setembro		Centro de Actividades Populares de Alquerubim	1 368 972,00	150,00	150,00	0,00	0,00	
040701 - Instituições sem fins lucrativos	Alíneas o) e u) do nº. 1, do artigo 33º, do Anexo I, da Lei 75 de 2013, de 12 de setembro		Centro de Actividades Populares de Alquerubim	1 368 972,00	1 261,95	1 261,95	0,00	0,00	
040701 - Instituições sem fins lucrativos	nos termos do n.º3 do artigo 46.º da Lei n.º5/2007 de 16 de janeiro	Apoios/Subsídios da época desportiva 2024/2025	Centro de Actividades Populares de Alquerubim	1 368 972,00	6 500,00	6 500,00	0,00	0,00	
040701 - Instituições sem fins lucrativos	Alínea u) do nº. 1, do artigo 33º, do Anexo I, da Lei 75 de 2013, de 12 de setembro PROGRAMA DE APOIO ÀS INSTITUIÇÕES DE SOLIDARIEDDE SOCIAL - SUBPROGRAMA V		Centro Social e Paroquial de Santa Eulália	1 368 972,00	17 000,00	17 000,00	0,00	0,00	
040701 - Instituições sem fins lucrativos	RCM 05/11/2025 - Alínea u) do nº. 1, do artigo 33º, do Anexo I, da Lei 75 de 2013, de 12 de setembro	Subsídio de aniversário concedido pelo município.	Centro Social e Paroquial de Santa Eulália	1 368 972,00	200,00	200,00	0,00	0,00	

Transferências e Subsídios concedidos

Ano: 2025

do período findo em 31 de Dezembro de 2025

Euros

Tipo de Despesa	Disposições Legais	Finalidade	Entidade Beneficiária	Despesas Orçamentadas	Despesas autorizadas	Despesas pagas	Despesas autorizadas e não pagas	Devolução ocorrida no exercício	Observações
Transferências correntes									
040701 - Instituições sem fins lucrativos	Alínea u) do nº. 1, do artigo 33º, do Anexo I, da Lei 75 de 2013, de 12 de setembro		CENTRO SOCIAL PAROQUIAL DE ANGEJA	1 368 972,00	15 000,00	15 000,00	0,00	0,00	
	PROGRAMA DE APOIO ÀS INSTITUIÇÕES DE SOLIDARIEDDE SOCIAL - SUBPROGRAMA V								
040701 - Instituições sem fins lucrativos			CENTRO SOCIAL PAROQUIAL DE ANGEJA	1 368 972,00	1 046,23	1 046,23	0,00	0,00	
040701 - Instituições sem fins lucrativos	Alínea u) do nº. 1, do artigo 33º, do Anexo I, da Lei 75 de 2013, de 12 de setembro		Centro Social Paroquial S. Vicente da Branca	1 368 972,00	12 000,00	12 000,00	0,00	0,00	
	PROGRAMA DE APOIO ÀS INSTITUIÇÕES DE SOLIDARIEDDE SOCIAL - SUBPROGRAMA V								
040701 - Instituições sem fins lucrativos		Acordo de cedencia de espaço	Centro Social Paroquial S. Vicente da Branca	1 368 972,00	7 000,00	7 000,00	0,00	0,00	
040701 - Instituições sem fins lucrativos	Alínea u) do nº. 1, do artigo 33º, do Anexo I, da Lei 75 de 2013, de 12 de setembro		Clássicos de Soutelo - Clube de Amigos de Motas Clássicas	1 368 972,00	500,00	500,00	0,00	0,00	
040701 - Instituições sem fins lucrativos			Clube Ciclismo FJP	1 368 972,00	200,00	200,00	0,00	0,00	
040701 - Instituições sem fins lucrativos	nos termos do n.º3 do artigo 46.º da Lei n.º5/2007 de 16 de janeiro	Apoios/Subsídios da época desportiva 2024/2025	Clube Ciclismo FJP	1 368 972,00	5 000,00	5 000,00	0,00	0,00	
040701 - Instituições sem fins lucrativos	Alínea u) do nº. 1, do artigo 33º, do Anexo I, da Lei 75 de 2013, de 12 de setembro	Apoiar Equipa de Ciclismo Feminino FJP	Clube Ciclismo FJP	1 368 972,00	2 869,87	2 869,87	0,00	0,00	
	Apoiar atividades de natureza social, cultural, educativa, desportiva, recreativa ou outra de interesse para o município								
040701 - Instituições sem fins lucrativos			Clube de Albergaria	1 368 972,00	20 000,00	20 000,00	0,00	0,00	
040701 - Instituições sem fins lucrativos	nos termos do n.º3 do artigo 46.º da Lei n.º5/2007 de 16 de janeiro	Apoios/Subsídios da época desportiva 2024/2025	Clube de Albergaria	1 368 972,00	9 900,00	9 900,00	0,00	0,00	
040701 - Instituições sem fins lucrativos			Clube de Albergaria	1 368 972,00	4 000,00	4 000,00	0,00	0,00	
040701 - Instituições sem fins lucrativos	PADAF - Alínea u) do nº. 1, do artigo 33º, do Anexo I, da Lei 75 de 2013, de 12 de setembro		Clube de Albergaria	1 368 972,00	25 000,00	25 000,00	0,00	0,00	
040701 - Instituições sem fins lucrativos			Clube de Albergaria	1 368 972,00	10 000,00	10 000,00	0,00	0,00	
040701 - Instituições sem fins lucrativos	Alíneas o) e u) do nº. 1, do artigo 33º, do Anexo I, da Lei 75 de 2013, de 12 de setembro		Clube de Albergaria	1 368 972,00	2 500,00	2 500,00	0,00	0,00	
040701 - Instituições sem fins lucrativos	Alínea u) do nº. 1, do artigo 33º, do Anexo I, da Lei 75 de 2013, de 12 de setembro	Aluguer de estádio com relva natural	Clube de Albergaria	1 368 972,00	10 000,00	10 000,00	0,00	0,00	

Transferências e Subsídios concedidos

Ano: 2025

do período findo em 31 de Dezembro de 2025

Euros

Tipo de Despesa	Disposições Legais	Finalidade	Entidade Beneficiária	Despesas Orçamentadas	Despesas autorizadas	Despesas pagas	Despesas autorizadas e não pagas	Devolução ocorrida no exercício	Observações
Transferências correntes									
040701 - Instituições sem fins lucrativos	Ponto 1, do artigo 6º, da Lei 5/2007 de 16 de janeiro; Alínea o) do nº. 1, do artigo 33º, do Anexo I, da Lei 75 de 2013, de 12 de setembro; Alínea u) do nº. 1, do artigo 33º, do Anexo I, da Lei 75 de 2013, de 12 de setembro; alínea ff; nº5, do artº30º	Apoiar no Torneio Inter-regiões de patinagem Artística 2025	Clube de Albergaria	1 368 972,00	5 000,00	5 000,00	0,00	0,00	
040701 - Instituições sem fins lucrativos			Clube Desportivo de Campinho	1 368 972,00	2 000,00	2 000,00	0,00	0,00	
040701 - Instituições sem fins lucrativos			Clube Desportivo de Campinho	1 368 972,00	22 500,00	22 500,00	0,00	0,00	
040701 - Instituições sem fins lucrativos	Alínea u) do nº. 1, do artigo 33º, do Anexo I, da Lei 75 de 2013, de 12 de setembro		Clube Recreativo e Cultural Sanjoanense	1 368 972,00	14 000,00	14 000,00	0,00	0,00	
040701 - Instituições sem fins lucrativos			Corpo Nacional de Escutas - Agrupamento 1116 - São Vicente da Branca	1 368 972,00	1 750,00	1 750,00	0,00	0,00	
040701 - Instituições sem fins lucrativos			Corpo Nacional de Escutas - Agrupamento 1178 - Valmaior	1 368 972,00	1 750,00	1 750,00	0,00	0,00	
040701 - Instituições sem fins lucrativos			Corpo Nacional de Escutas - Agrupamento 838 de Nª Srª do Socorro	1 368 972,00	1 750,00	1 750,00	0,00	0,00	
040701 - Instituições sem fins lucrativos			Corpo Nacional de Escutas - Agrupamento CNE 1145	1 368 972,00	1 750,00	1 750,00	0,00	0,00	
040701 - Instituições sem fins lucrativos	Alínea u) do nº. 1, do artigo 33º, do Anexo I, da Lei 75 de 2013, de 12 de setembro		Corpo Nacional de Escutas - Agrupamento CNE 1145	1 368 972,00	1 750,00	1 750,00	0,00	0,00	
040701 - Instituições sem fins lucrativos			CulturAlb - Associação de Artes, Recreio e Cultura de Albergaria-a-Velha	1 368 972,00	3 000,00	3 000,00	0,00	0,00	
040701 - Instituições sem fins lucrativos	u) e f), do nº. 1, do artigo 33, do Anexo I à Lei 75/2013, de 12 de setembro		D` Orfeu - Associação Cultural	1 368 972,00	20 000,00	20 000,00	0,00	0,00	
040701 - Instituições sem fins lucrativos			DonAldeia - Associação de Promoção e Desenvolvimento Rural	1 368 972,00	2 500,00	2 500,00	0,00	0,00	
040701 - Instituições sem fins lucrativos			EDUCALBA - Associação de Cultura e Educação de Albergaria-a-Velha	1 368 972,00	5 000,00	5 000,00	0,00	0,00	
040701 - Instituições sem fins lucrativos			Federação Portuguesa do Caminho de Santiago	1 368 972,00	500,00	500,00	0,00	0,00	
040701 - Instituições sem fins lucrativos	Alínea u) do nº. 1, do artigo 33º, do Anexo I, da Lei 75 de 2013, de 12 de setembro		FUNDAÇÃO CRECHE HELENA ALBUQUERQUE QUADROS	1 368 972,00	16 000,00	16 000,00	0,00	0,00	
040701 - Instituições sem fins lucrativos	PROGRAMA DE APOIO ÀS INSTITUIÇÕES DE SOLIDARIEDDE SOCIAL - SUBPROGRAMA V								
040701 - Instituições sem fins lucrativos			FUNDAÇÃO CRECHE HELENA ALBUQUERQUE QUADROS	1 368 972,00	200,00	200,00	0,00	0,00	

 NOTA: Os compromissos sem entidade não são contabilizados neste mapa.

Transferências e Subsídios concedidos

Ano: 2025

do período findo em 31 de Dezembro de 2025

Euros

Tipo de Despesa	Disposições Legais	Finalidade	Entidade Beneficiária	Despesas Orçamentadas	Despesas autorizadas	Despesas pagas	Despesas autorizadas e não pagas	Devolução ocorrida no exercício	Observações
Transferências correntes									
040701 - Instituições sem fins lucrativos			FUNDAÇÃO CRECHE HELENA	1 368 972,00	0,00	0,00	0,00	0,00	
040701 - Instituições sem fins lucrativos	Acordo de Cooperação SAAS - DL 55/2020, de 12 de agosto		ALBUQUERQUE QUADROS	1 368 972,00	39 865,80	39 865,80	0,00	0,00	
040701 - Instituições sem fins lucrativos			FUNDAÇÃO CRECHE HELENA	1 368 972,00	600,00	600,00	0,00	0,00	
040701 - Instituições sem fins lucrativos			Grupo Columbófilo de Albergaria	1 368 972,00	600,00	600,00	0,00	0,00	
040701 - Instituições sem fins lucrativos			Grupo Columbófilo de Vale Maior	1 368 972,00	600,00	600,00	0,00	0,00	
040701 - Instituições sem fins lucrativos			Grupo de Cantares Santa Eulália - Valmaior	1 368 972,00	2 500,00	2 500,00	0,00	0,00	
040701 - Instituições sem fins lucrativos			Grupo de Cantares Santa Eulália - Valmaior	1 368 972,00	200,00	200,00	0,00	0,00	
040701 - Instituições sem fins lucrativos	Alínea u) do nº. 1, do artigo 33º, do Anexo I, da Lei 75 de 2013, de 12 de setembro		Grupo de Cantares Santa Eulália - Valmaior	1 368 972,00	172,50	172,50	0,00	0,00	
040701 - Instituições sem fins lucrativos	Alínea u) do nº. 1, do artigo 33º, do Anexo I, da Lei 75 de 2013, de 12 de setembro		Grupo de Cantares Santa Eulália - Valmaior	1 368 972,00	270,00	270,00	0,00	0,00	
040701 - Instituições sem fins lucrativos	Alínea u) do nº. 1, do artigo 33º, do Anexo I, da Lei 75 de 2013, de 12 de setembro		Grupo de Cantares Santa Eulália - Valmaior	1 368 972,00	500,00	500,00	0,00	0,00	
040701 - Instituições sem fins lucrativos			Grupo de Teatro " A Bateira "	1 368 972,00	3 000,00	3 000,00	0,00	0,00	
040701 - Instituições sem fins lucrativos			Grupo Desportivo Beira Vouga	1 368 972,00	6 000,00	6 000,00	0,00	0,00	
040701 - Instituições sem fins lucrativos	RCM 05/11/2025 - Alínea u) do nº. 1, do artigo 33º, do Anexo I, da Lei 75 de 2013, de 12 de setembro	Subsídio de aniversário concedido pelo município.	Grupo Desportivo Beira Vouga	1 368 972,00	200,00	200,00	0,00	0,00	
040701 - Instituições sem fins lucrativos			Grupo Desportivo e Cultural de Ribeira de Fráguas	1 368 972,00	5 500,00	5 500,00	0,00	0,00	
040701 - Instituições sem fins lucrativos			GRUPO DESPORTIVO E RECREATIVO DE SOUTELO	1 368 972,00	3 000,00	3 000,00	0,00	0,00	
040701 - Instituições sem fins lucrativos	nos termos do n.º3 do artigo 46.º da Lei n.º5/2007 de 16 de janeiro	Apoios/Subsídios da época desportiva 2024/2025	GRUPO DESPORTIVO E RECREATIVO DE SOUTELO	1 368 972,00	15 000,00	15 000,00	0,00	0,00	
040701 - Instituições sem fins lucrativos	Alínea u) do nº. 1, do artigo 33º, do Anexo I, da Lei 75 de 2013, de 12 de setembro		Grupo Etnográfico Memórias e Tradições	1 368 972,00	1 250,00	1 250,00	0,00	0,00	
040701 - Instituições sem fins lucrativos	Alínea u) do nº. 1, do artigo 33º, do Anexo I, da Lei 75 de 2013, de 12 de setembro		Grupo Folclórico As Lavadeiras do Vouga	1 368 972,00	3 250,00	3 250,00	0,00	0,00	
040701 - Instituições sem fins lucrativos	Alínea u) do nº. 1, do artigo 33º, do Anexo I, da Lei 75 de 2013, de 12 de setembro		Grupo Folclórico As Lavadeiras do Vouga	1 368 972,00	195,00	195,00	0,00	0,00	
040701 - Instituições sem fins lucrativos	Alínea u) do nº. 1, do artigo 33º, do Anexo I, da Lei 75 de 2013, de 12 de setembro		Grupo Folclórico Cultural e Recreativo de Albergaria--Velha	1 368 972,00	4 250,00	4 250,00	0,00	0,00	
040701 - Instituições sem fins lucrativos	Alínea u) do nº. 1, do artigo 33º, do Anexo I, da Lei 75 de 2013, de 12 de setembro		Grupo Folclórico e Etnográfico de Albergaria-a-Velha	1 368 972,00	300,00	300,00	0,00	0,00	

Transferências e Subsídios concedidos

Ano: 2025

do período findo em 31 de Dezembro de 2025

Euros

Tipo de Despesa	Disposições Legais	Finalidade	Entidade Beneficiária	Despesas Orçamentadas	Despesas autorizadas	Despesas pagas	Despesas autorizadas e não pagas	Devolução ocorrida no exercício	Observações
Transferências correntes									
040701 - Instituições sem fins lucrativos	Alínea u) do nº. 1, do artigo 33º, do Anexo I, da Lei 75 de 2013, de 12 de setembro		Grupo Folclórico e Etnográfico de Albergaria-a-Velha	1 368 972,00	2 700,00	2 700,00	0,00	0,00	
040701 - Instituições sem fins lucrativos	Alínea u) do nº. 1, do artigo 33º, do Anexo I, da Lei 75 de 2013, de 12 de setembro		Grupo Folclórico e Etnográfico de Albergaria-a-Velha	1 368 972,00	4 250,00	4 250,00	0,00	0,00	
040701 - Instituições sem fins lucrativos	Alínea u) do nº. 1, do artigo 33º, do Anexo I, da Lei 75 de 2013, de 12 de setembro		Grupo Folclórico e Etnográfico de Albergaria-a-Velha	1 368 972,00	135,00	135,00	0,00	0,00	
040701 - Instituições sem fins lucrativos			Grupo Recreativo e Cultural de Telhadela	1 368 972,00	1 500,00	1 500,00	0,00	0,00	
040701 - Instituições sem fins lucrativos	Alínea u) do nº. 1, do artigo 33º, do Anexo I, da Lei 75 de 2013, de 12 de setembro		Grupo Recreativo e Cultural de Telhadela	1 368 972,00	424,07	424,07	0,00	0,00	
040701 - Instituições sem fins lucrativos	Subsídio de aniversário aprovado RCM 21/10/2021 - Alínea u) do nº. 1, do artigo 33º, do Anexo I, da Lei 75 de 2013, de 12 de setembro		Grupo Recreativo e Cultural de Telhadela	1 368 972,00	200,00	200,00	0,00	0,00	
040701 - Instituições sem fins lucrativos	nos termos do n.º3 do artigo 46.º da Lei n.º5/2007 de 16 de janeiro	Apoios/Subsídios da época desportiva 2024/2025	Grupo Recreativo e Cultural de Telhadela	1 368 972,00	14 000,00	14 000,00	0,00	0,00	
040701 - Instituições sem fins lucrativos			Grupo Recreativo e Cultural de Telhadela	1 368 972,00	5 000,00	5 000,00	0,00	0,00	
040701 - Instituições sem fins lucrativos	Alínea u) do nº. 1, do artigo 33º, do Anexo I, da Lei 75 de 2013, de 12 de setembro		Irmandade da Misericórdia de Albergaria-a-Velha	1 368 972,00	19 000,00	19 000,00	0,00	0,00	
040701 - Instituições sem fins lucrativos	PROGRAMA DE APOIO ÀS INSTITUIÇÕES DE SOLIDARIEDADE SOCIAL - SUBPROGRAMA V								
040701 - Instituições sem fins lucrativos	nos termos do n.º3 do artigo 46.º da Lei n.º5/2007 de 16 de janeiro	Apoios/Subsídios da época desportiva 2024/2025	JOBRA - Associação de Jovens da Branca	1 368 972,00	5 250,00	5 250,00	0,00	0,00	
040701 - Instituições sem fins lucrativos	Alínea o) do nº. 1, do artigo 33º, do Anexo I, da Lei 75 de 2013, de 12 de setembro; Alínea u) do nº. 1, do artigo 33º, do Anexo I, da Lei 75 de 2013, de 12 de setembro;	Cedência de instalações e material com isenção de taxas, subsídio 500€	JOBRA - Associação de Jovens da Branca	1 368 972,00	500,00	500,00	0,00	0,00	
040701 - Instituições sem fins lucrativos	Alíneas o) e u) do nº. 1, do artigo 33º, do Anexo I, da Lei 75 de 2013, de 12 de setembro		JOBRA - Associação de Jovens da Branca	1 368 972,00	10 000,00	10 000,00	0,00	0,00	
040701 - Instituições sem fins lucrativos			Landmaníacos - Associação para a Promoção do Património	1 368 972,00	1 000,00	1 000,00	0,00	0,00	
040701 - Instituições sem fins lucrativos	Alínea u) do nº. 1, do artigo 33º, do Anexo I, da Lei 75 de 2013, de 12 de setembro		Landmaníacos - Associação para a Promoção do Património	1 368 972,00	1 000,00	1 000,00	0,00	0,00	
040701 - Instituições sem fins lucrativos			Muda 'TE Companhia de Artes Performativas - Associação Cultural	1 368 972,00	500,00	500,00	0,00	0,00	

Transferências e Subsídios concedidos

Ano: 2025

do período findo em 31 de Dezembro de 2025

Euros

Tipo de Despesa	Disposições Legais	Finalidade	Entidade Beneficiária	Despesas Orçamentadas	Despesas autorizadas	Despesas pagas	Despesas autorizadas e não pagas	Devolução ocorrida no exercício	Observações
Transferências correntes									
040701 - Instituições sem fins lucrativos			Ordem dos Médicos Veterinários	1 368 972,00	0,00	0,00	0,00	0,00	
040701 - Instituições sem fins lucrativos	Protocolo assinado em 2021		Ordem dos Médicos Veterinários	1 368 972,00	19 999,22	19 999,22	0,00	0,00	
040701 - Instituições sem fins lucrativos			Ordem dos Médicos Veterinários	1 368 972,00	0,00	0,00	0,00	0,00	
040701 - Instituições sem fins lucrativos			Ordem dos Médicos Veterinários	1 368 972,00	0,00	0,00	0,00	0,00	
040701 - Instituições sem fins lucrativos			Passarinhas do Caima	1 368 972,00	300,00	300,00	0,00	0,00	
040701 - Instituições sem fins lucrativos			Passarinhas do Caima	1 368 972,00	1 000,00	1 000,00	0,00	0,00	
040701 - Instituições sem fins lucrativos			Passarinhas do Caima	1 368 972,00	200,00	200,00	0,00	0,00	
040701 - Instituições sem fins lucrativos	Protocolo com a Prave - MGD 18966		Prave-Associação de Promoção de Albergaria-a-Velha	1 368 972,00	80 000,00	34 218,39	45 781,61	0,00	
040701 - Instituições sem fins lucrativos	Alínea u) do nº. 1, do artigo 33º da Lei 75 de 2013, de 12 de setembro		PROBRANCA -Ass. Desenv. Sócio Cultural da Branca	1 368 972,00	11 053,15	11 053,15	0,00	0,00	
040701 - Instituições sem fins lucrativos	Alínea u) do nº. 1, do artigo 33º, da Lei 75 de 2013, de 12 de setembro.		PROBRANCA -Ass. Desenv. Sócio Cultural da Branca	1 368 972,00	13 456,50	13 456,50	0,00	0,00	
040701 - Instituições sem fins lucrativos			PROBRANCA -Ass. Desenv. Sócio Cultural da Branca	1 368 972,00	0,00	0,00	0,00	0,00	
040701 - Instituições sem fins lucrativos	Alínea u) do nº. 1, do artigo 33º, do Anexo I, da Lei 75 de 2013, de 12 de setembro		PROBRANCA -Ass. Desenv. Sócio Cultural da Branca	1 368 972,00	17 000,00	17 000,00	0,00	0,00	
	PROGRAMA DE APOIO ÀS INSTITUIÇÕES DE SOLIDARIEDDE SOCIAL - SUBPROGRAMA V								
040701 - Instituições sem fins lucrativos	Acordo de Cooperação SAAS - DL 55/2020 de 12 de agosto		PROBRANCA -Ass. Desenv. Sócio Cultural da Branca	1 368 972,00	39 865,80	39 865,80	0,00	0,00	
040701 - Instituições sem fins lucrativos	Alínea u) do nº. 1, do artigo 33º, do Anexo I, da Lei 75 de 2013, de 12 de setembro		Rancho Folclórico da Casa do Povo da Vila de Angeja	1 368 972,00	4 250,00	4 250,00	0,00	0,00	
040701 - Instituições sem fins lucrativos	Alínea u) do nº. 1, do artigo 33º, do Anexo I, da Lei 75 de 2013, de 12 de setembro		Rancho Folclórico da Casa do Povo da Vila de Angeja	1 368 972,00	250,00	250,00	0,00	0,00	
040701 - Instituições sem fins lucrativos			Rancho Folclórico da Casa do Povo da Vila de Angeja	1 368 972,00	200,00	200,00	0,00	0,00	
040701 - Instituições sem fins lucrativos	Alínea u) do nº. 1, do artigo 33º, do Anexo I, da Lei 75 de 2013, de 12 de setembro		Rancho Folclórico da Casa do Povo da Vila de Angeja	1 368 972,00	286,20	286,20	0,00	0,00	
040701 - Instituições sem fins lucrativos	Alínea u) do nº. 1, do artigo 33º, do Anexo I, da Lei 75 de 2013, de 12 de setembro		Rancho Folclórico Malmequeres de Campinho	1 368 972,00	300,00	300,00	0,00	0,00	
040701 - Instituições sem fins lucrativos	Alínea u) do nº. 1, do artigo 33º, do Anexo I, da Lei 75 de 2013, de 12 de setembro		Rancho Folclórico Malmequeres de Campinho	1 368 972,00	2 750,00	2 750,00	0,00	0,00	

Transferências e Subsídios concedidos

Ano: 2025

do período findo em 31 de Dezembro de 2025

Euros

Tipo de Despesa	Disposições Legais	Finalidade	Entidade Beneficiária	Despesas Orçamentadas	Despesas autorizadas	Despesas pagas	Despesas autorizadas e não pagas	Devolução ocorrida no exercício	Observações
Transferências correntes									
040701 - Instituições sem fins lucrativos	Alínea u) do n.º 1, do artigo 33º, do Anexo I, da Lei 75 de 2013, de 12 de setembro		Rancho Folclórico Malmequeres de Campinho	1 368 972,00	585,00	585,00	0,00	0,00	
040701 - Instituições sem fins lucrativos	RCM 05/11/2025 - Alínea u) do n.º 1, do artigo 33º, do Anexo I, da Lei 75 de 2013, de 12 de setembro	Subsídio de aniversário concedido pelo município	Rancho Folclórico Malmequeres de Campinho	1 368 972,00	200,00	200,00	0,00	0,00	
040701 - Instituições sem fins lucrativos	Alínea u) do n.º 1, do artigo 33º, do Anexo I, da Lei 75 de 2013, de 12 de setembro		Rancho Folclórico Malmequeres de Campinho	1 368 972,00	200,00	200,00	0,00	0,00	
040701 - Instituições sem fins lucrativos			SPORT CLUBE ALBA	1 368 972,00	32 000,00	32 000,00	0,00	0,00	
040701 - Instituições sem fins lucrativos	Alínea u) do n.º 1, do artigo 33º, do Anexo I, da Lei 75 de 2013, de 12 de setembro		SPORT CLUBE ALBA	1 368 972,00	20 000,00	20 000,00	0,00	0,00	
040701 - Instituições sem fins lucrativos	nos termos do n.º3 do artigo 46.º da Lei n.º5/2007 de 16 de janeiro	Apoios/Subsídios da época desportiva 2024/2025	SPORT CLUBE ALBA	1 368 972,00	1 900,00	1 900,00	0,00	0,00	
040701 - Instituições sem fins lucrativos	nos termos do n.º3 do artigo 46.º da Lei n.º5/2007 de 16 de janeiro	Apoios/Subsídios da época desportiva 2024/2025	União Desportiva de Vale Maior	1 368 972,00	5 500,00	5 500,00	0,00	0,00	
040701 - Instituições sem fins lucrativos	Alínea o) do n.º 1, do artigo 33º, do Anexo I, da Lei 75 de 2013, de 12 de setembro		União Desportiva de Vale Maior	1 368 972,00	1 000,00	1 000,00	0,00	0,00	
040701 - Instituições sem fins lucrativos	Alínea u) do n.º 1, do artigo 33º, do Anexo I, da Lei 75 de 2013, de 12 de setembro		União Desportiva de Vale Maior	1 368 972,00	5 000,00	5 000,00	0,00	0,00	
040701 - Instituições sem fins lucrativos			União Desportiva e Cultural de Mouquim	1 368 972,00	2 000,00	2 000,00	0,00	0,00	
040701 - Instituições sem fins lucrativos			União Desportiva e Cultural de Mouquim	1 368 972,00	3 000,00	3 000,00	0,00	0,00	
040701 - Instituições sem fins lucrativos	RCM 05/11/2025 - Alínea u) do n.º 1, do artigo 33º, do Anexo I, da Lei 75 de 2013, de 12 de setembro	Subsídio de aniversário concedido pelo município.	União Desportiva e Cultural de Mouquim	1 368 972,00	200,00	200,00	0,00	0,00	
040701 - Instituições sem fins lucrativos	Alínea u) do n.º 1, do artigo 33º, do Anexo I, da Lei 75 de 2013, de 12 de setembro		União Desportiva e Cultural de Mouquim	1 368 972,00	975,00	975,00	0,00	0,00	
040701 - Instituições sem fins lucrativos			UV - Associação de Carnaval Unidos de Valmaior	1 368 972,00	200,00	200,00	0,00	0,00	
040701 - Instituições sem fins lucrativos	Alínea u) do n.º 1, do artigo 33º, do Anexo I, da Lei 75 de 2013, de 12 de setembro		UV - Associação de Carnaval Unidos de Valmaior	1 368 972,00	166,00	166,00	0,00	0,00	
040701 - Instituições sem fins lucrativos			UV - Associação de Carnaval Unidos de Valmaior	1 368 972,00	1 000,00	1 000,00	0,00	0,00	
040701 - Instituições sem fins lucrativos			Vespa Clube de Albergaria	1 368 972,00	500,00	500,00	0,00	0,00	
040701 - Instituições sem fins lucrativos	Alínea ff), o) e u) do n.º 1, do artigo 33º, do Anexo I, da Lei 75 de 2013, de 12 de setembro		Vintage Motors Club Friends	1 368 972,00	1 000,00	1 000,00	0,00	0,00	

Anexo VIII - Transferências e Subsídios – Receita

Transferências e subsídios recebidos

Ano: 2025

Município de Albergaria-a-Velha

Euros

Tipo de Receita	Disposições Legais (1)	Finalidade (2)	Entidade Financiadora (3)	Receita Prevista (4)	Receita Recebida (5)	Receita Prevista e não recebida (6) = (4) - (5)	Devolução ocorrida no exercício (7)	Observações (8)
Transferências correntes								
060102 - Privadas	Lei 73/2013; Lei 75/2013	Transf.Corrente Recebida - Mecenato	2M - Instalações Especiais, Lda.	1 000,00	1 000,00	0,00	0,00	
060306 - Estado-Particip.comunit.projectos co-financiados	Lei 73/2013; Lei 75/2013	Transf.Corrente Recebida	Agência para o Desenvolvimento e Coesão, IP	7 872,40	7 872,40	0,00	0,00	
060102 - Privadas	Lei 73/2013; Lei 75/2013	Transf.Corrente Recebida - Mecenato	ART- Corretores Seguros, S.A.	1 668,22	1 668,22	0,00	0,00	
060604 - Outras transferências	Lei 73/2013; Lei 75/2013	Transferência Corrente Recebida	Comissão Nacional de Promoção dos Direitos e Proteção das Crianças e Jovens	25 482,36	25 482,36	0,00	0,00	
060306 - Estado-Particip.comunit.projectos co-financiados	Lei 73/2013; Lei 75/2013	Transferência corrente recebida	Comunidade Intermunicipal da Região de Aveiro	19 200,00	19 200,00	0,00	0,00	
060301 - Estado	Lei 73/2013; Lei 75/2013	Transf.Corrente Recebida	Direção-Geral de Alimentação e Veterinária	28 077,05	28 077,05	0,00	0,00	
060301 - Estado	OE2025 - Lei n.º 45-A/2024	Transf.Corrente Recebida	Direção Geral das Autarquias Locais	8 236 915,00	8 236 915,00	0,00	0,00	
060301 - Estado	Lei n.º 50/2018, de 16 de Agosto	Transf.Corrente Recebida	Direção Geral das Autarquias Locais	3 306 840,00	3 306 840,00	0,00	0,00	
060301 - Estado	Lei 73/2013; Lei 75/2013	Transferência corrente recebida	Direção-Geral das Artes - dgARTES	25 000,00	25 000,00	0,00	0,00	
060306 - Estado-Particip.comunit.projectos co-financiados	Lei 73/2013; Lei 75/2013	Transferência corrente recebida	Direção-Geral das Artes - dgARTES	25 000,00	25 000,00	0,00	0,00	
060102 - Privadas	Lei 73/2013; Lei 75/2013	Transf.Corrente Recebida - Mecenato	E-REDES - DISTRIBUIÇÃO DE ELETRICIDADE, SA	6 729,50	6 729,50	0,00	0,00	
060301 - Estado	Lei 73/2013; Lei 75/2013	Transf.Correntes Recebidas	FSPT - Fundo Serviço Público Transportes	16 364,63	16 364,63	0,00	0,00	
060306 - Estado-Particip.comunit.projectos co-financiados	Lei 73/2013; Lei 75/2013	Transf.Correntes recebidas	IAPMEI - Instituto de Apoio às Pequenas e Médias Empresas e ao Investimento	20 700,00	20 700,00	0,00	0,00	
060307 - Serviços e fundos autónomos	Lei 73/2013; Lei 75/2013	Transferência Corrente Recebida	IEFP - Centro de Formação Profissional de Águeda	30 746,36	30 746,36	0,00	0,00	
060306 - Estado-Particip.comunit.projectos co-financiados	Lei 73/2013; Lei 75/2013	Transf.Correntes recebidas	Instituto da Segurança Social, I.P.	77 678,53	77 678,53	0,00	0,00	
060102 - Privadas	Lei 73/2013; Lei 75/2013	Transf.Corrente Recebida - Mecenato	Piscomotor - Comércio de Automóveis, Lda.	1 000,00	1 000,00	0,00	0,00	
060102 - Privadas	Lei 73/2013; Lei 75/2013	Transf.Corrente Recebida - Mecenato	Polivouga- Indústria de Plásticos, S.A.	2 000,00	2 000,00	0,00	0,00	
060102 - Privadas	Lei 73/2013; Lei 75/2013	Transf.Corrente Recebida - Mecenato	Quimialmel - Químicos e Minerais, Lda	2 000,00	2 000,00	0,00	0,00	
060102 - Privadas	Lei 73/2013; Lei 75/2013	Transf.Corrente Recebida - Mecenato	Sociedade Ponto Verde, S.A.	12 683,75	12 683,75	0,00	0,00	
Total de Transferências correntes				11 846 957,80	11 846 957,80	0,00	0,00	

Transferências e subsídios recebidos

Ano: 2025

Município de Albergaria-a-Velha

Euros

Tipo de Receita	Disposições Legais (1)	Finalidade (2)	Entidade Financiadora (3)	Receita Prevista (4)	Receita Recebida (5)	Receita Prevista e não recebida (6) = (4) - (5)	Devolução ocorrida no exercício (7)	Observações (8)
Transferências de capital								
100307 - Estado-Particip.comunitária project.co-financiados	Lei 73/2013; Lei 75/2013	Transf.Capital Recebida - Reabilitação Centro Saúde Albergaria	Administração Central do Sistema de Saúde	2 075 744,42	2 075 744,42	0,00	0,00	
100307 - Estado-Particip.comunitária project.co-financiados	Lei 73/2013; Lei 75/2013	Transf.Capital Recebida	Agência para o Desenvolvimento e Coesão, IP	195 022,23	195 022,23	0,00	0,00	
100308 - Serviços e fundos autónomos	Lei 73/2013; Lei 75/2013	Transferência Capital Recebida	Agência Portuguesa do Ambiente	150 000,00	150 000,00	0,00	0,00	
100301 - Estado	OE2025 - Lei n.º 45-A/2024	Transferências do Orçamento de Estado	Direcção Geral das Autarquias Locais	1 738 428,00	1 738 428,00	0,00	0,00	
100301 - Estado	Lei 73/2013; Lei 75/2013	Transf.Capital Recebida FEDER	Direcção Geral das Autarquias Locais	2 931 496,29	2 931 496,29	0,00	0,00	
100308 - Serviços e fundos autónomos	Lei 73/2013; Lei 75/2013	Transf.Capital Recebida	FSPT - Fundo Serviço Público Transportes	51 000,00	51 000,00	0,00	0,00	
100308 - Serviços e fundos autónomos	Lei 73/2013; Lei 75/2013	Transf.Capital Recebida	Fundo Ambiental	25 341,23	25 341,23	0,00	0,00	
100307 - Estado-Particip.comunitária project.co-financiados	Lei 73/2013; Lei 75/2013	Transf.Capital Recebida	IHRU - Instituto da Habitação e da Reabilitação Urbana	1 291 749,19	1 291 749,19	0,00	0,00	
100308 - Serviços e fundos autónomos	Lei 73/2013; Lei 75/2013	Transf.Capital Recebida	INR - Instituto Nacional para a Reabilitação,I.P.	4 650,00	4 650,00	0,00	0,00	
Total de Transferências de capital				8 463 431,36	8 463 431,36	0,00	0,00	

Dívidas a Terceiros por Antiguidade de Saldos

Município de Albergaria-a-Velha

DTAS - Dívidas a Terceiros por Antiquidade de Saldos

Período
01/01/2025
31/12/2025

Valores em €

Descrição	Dívida Vincenda		Intervalos de Antiquidade da Dívida Vincenda				Exceções	Pagamentos em Atraso	Total Dívida por Natureza		
	Curto Prazo	Médio/Longo Prazo	< 90	90 - 180	180 - 365	> 365			Curto Prazo	Médio/Longo Prazo	Soma
Despesas Correntes	-	-	-	-	-	-	-	-	-	-	-
Despesas com pessoal	-	-	-	-	-	-	-	-	-	-	-
Remunerações certas e permanentes	299,00	-	86 275,75	-	-	-	-	-	86 574,75	-	86 574,75
Abonos variáveis ou eventuais	-	-	2 674,11	-	-	-	-	-	2 674,11	-	2 674,11
SS - Encargos com saúde	-	-	-	-	-	-	-	-	-	-	-
ADSE e outros da AP	-	-	-	-	-	-	-	-	-	-	-
Outros sectores fora da AP	-	-	-	-	-	-	-	-	-	-	-
SS - Contribuições de segurança social	-	-	-	-	-	-	-	-	-	-	-
CGA	-	-	-	-	-	-	-	-	-	-	-
Segurança social- Regime geral	-	-	-	-	-	-	-	-	-	-	-
Outras	-	-	-	-	-	-	-	-	-	-	-
SS - Outras	-	-	-	-	-	-	-	-	-	-	-
Outras	-	-	-	-	-	-	-	-	-	-	-
Aquisições de bens e serviços	-	-	-	-	-	-	-	-	-	-	-
Aquisições de bens e serviços	313 954,47	-	54 501,54	4 967,99	-	21 465,00	26 432,99	0,00	394 889,00	-	394 889,00
Juros e outros encargos	-	-	-	-	-	-	-	-	-	-	-
Juros e outros encargos	-	-	-	-	-	-	-	-	-	-	-
Transferências correntes	-	-	-	-	-	-	-	-	-	-	-
Administrações públicas	-	-	-	-	-	-	-	-	-	-	-
Outras transferências correntes	108,68	-	1 382,55	-	-	-	-	-	1 491,23	-	1 491,23
Subsídios	-	-	-	-	-	-	-	-	-	-	-
Subsídios	-	-	-	-	-	-	-	-	-	-	-
Outras despesas correntes	-	-	-	-	-	-	-	-	-	-	-
Outras despesas correntes	61,62	-	13,87	-	-	-	-	-	75,49	-	75,49
Despesas de capital	-	-	-	-	-	-	-	-	-	-	-
Aquisições de bens de capital	-	-	-	-	-	-	-	-	-	-	-
Aquisições de bens de capital	455 529,79	-	28 517,51	-	-	-	-	-	484 047,30	-	484 047,30
Transferências de capital	-	-	-	-	-	-	-	-	-	-	-
Administrações Públicas	-	-	-	-	-	-	-	-	-	-	-
Outras transferências de capital	-	-	-	-	-	-	-	-	-	-	-
Aquisição de ativos financeiros	-	-	-	-	-	-	-	-	-	-	-
Aquisição de ativos financeiros	-	-	-	-	-	-	-	-	-	-	-
Reembolsos de passivos financeiros	-	-	-	-	-	-	-	-	-	-	-
Reembolsos de passivos financeiros	-	-	-	-	-	-	-	-	-	-	-
Outras despesas de capital	-	-	-	-	-	-	-	-	-	-	-
Outras despesas de capital	-	-	-	-	-	-	-	-	-	-	-
Total	769 953,56	-	173 365,33	4 967,99	-	21 465,00	26 432,99	- 0,00	969 751,88	-	969 751,88

C – OUTROS DOCUMENTOS

C1 – Responsáveis pelas Demonstrações Financeiras e Orçamentais

C2 – Declaração de Compromissos Plurianuais

C3 – Declaração de Pagamentos em Atraso

C4– Declaração de Recebimentos em Atraso

Responsáveis pelas Demonstrações Financeiras

Período de relato : 01/01/2025 a 31/12/2025

Responsabilidade pelas demonstrações financeiras	Nome	Cargo/Órgão	Período
Elaboração	Carlos Manuel Martins Maia (1)	Chefe da Divisão Financeira	01/01/2025 a 31/12/2025
Apresentação, divulgação e aprovação	José Carlos Estrela Coelho	Presidente da Câmara Municipal	01/01/2025 a 31/12/2025
Deliberação	António Augusto Amaral Loureiro e Santos	Presidente da Assembleia Municipal	01/01/2025 a 31/12/2025

(1) Iniciou funções como chefe da Divisão Financeira em 14/11/2025. Até esta data o responsável pela Divisão Financeira foi Miguel Coimbra de Castro.

Responsáveis pelas Demonstrações Orçamentais

Período de relato : 01/01/2025 a 31/12/2025

Responsabilidade pelas demonstrações orçamentais	Nome	Cargo/Órgão	Período
Elaboração	Carlos Manuel Martins Maia (1)	Chefe da Divisão Financeira	01/01/2025 a 31/12/2025
Apresentação, divulgação e aprovação	José Carlos Estrela Coelho	Presidente da Câmara Municipal	01/01/2025 a 31/12/2025
Deliberação	António Augusto Amaral Loureiro e Santos	Presidente da Assembleia Municipal	01/01/2025 a 31/12/2025

(1) Iniciou funções como chefe da Divisão Financeira em 14/11/2025. Até esta data o responsável pela Divisão Financeira foi Miguel Coimbra de Castro.



DECLARAÇÃO DE PAGAMENTOS EM ATRASO À DATA DE 31/12/2025

José Carlos Estrela Coelho, na qualidade de presidente da Câmara Municipal de Albergaria-a-Velha, para os efeitos previstos na alínea b) do nº 1 do artigo 15º da Lei nº 8/2012, de 21 de fevereiro, declara que a 31 de dezembro de 2025 não existem pagamentos em atraso superiores a 90 dias.

Albergaria-a-Velha, 26 de Janeiro de 2026

O Presidente da Câmara Municipal

José Carlos Estrela Coelho





DECLARAÇÃO

José Carlos Estrela Coelho, na qualidade de Presidente da Câmara Municipal de Albergaria-a-Velha, declara para os efeitos previstos na alínea a) do nº 1 do Artigo 15º da Lei nº 8/2012, de 21 de Abril, que todos os compromissos plurianuais existentes a 31 de Dezembro de 2025 se encontram devidamente registados na sua contabilidade, não estando, por não ter sido atempadamente disponibilizada pela DGAL, registados na base de dados central de encargos plurianuais.

Albergaria-a-Velha, 26 de Janeiro de 2026

O Presidente da Câmara Municipal

José Carlos Estrela Coelho



DECLARAÇÃO AGREGADA DE RECEBIMENTOS EM ATRASO EXISTENTES EM 31/12/2025

José Carlos Estrela Coelho, presidente da Câmara Municipal de Albergaria-a-Velha, para os efeitos previstos na alínea b) do nº 1 do artigo 15º da Lei nº 8/2012, de 21 de fevereiro, elenca de forma analítica, ementa de forma analítica, todos os recebimentos em atraso a 31 de dezembro de 2025. Por ausência de definição de recebimentos em atraso, e por limitação da aplicação informática, considerou-se documentos emitidos e não recebidos até 31/12/2025.

O Presidente da Câmara Municipal

IDENTIFICAÇÃO DO DOCUMENTO		CLIENTE / DEVEDOR		VALOR COLISTIVO		VALOR INDIVIDUAL		ECONÓMICA/NATUREZA	
Ano	Tipo	Número	NIF	Nome			Classificação	Designação	
2025			IND_AGR			17,76 €	04012301	Mercados e Feiras	1
2025			IND_AGR			245,00 €	04012302	Loteamentos e Obras	5
2025			IND_AGR			30,00 €	04012303	Ocupação da Via Pública	1
2025			IND_AGR			30,00 €	0401239999	Outras	3
2025			IND_AGR			1.191,45 €	070201	Aluguer de Espaços e Equipamen	19
2025			IND_AGR			362,88 €	07020804	Serviços Desportivos	7
2025			IND_AGR			15,00 €	0702090302	Transportes Escolares	2
2025			IND_AGR			30,00 €	07020905	Cemitérios	2
2025			IND_AGR			32,00 €	07020999	Outros	2
2025			IND_AGR			314.764,34 €	070301	Rendas de Habitações	1330
2025			IND_AGR			0,97 €	08019999	Diversas	1
2025			010/000002		5.380,00 €	5.380,00 €	06050101	Transferências Correntes - Adm. Local - Municípios	1
2025			010/000002		5.380,00 €	5.380,00 €	06050101	Transferências Correntes - Adm. Local - Municípios	1
2025			010/000002		5.380,00 €	5.380,00 €	06050101	Transferências Correntes - Adm. Local - Municípios	1
2025			010/000002		5.380,00 €	5.380,00 €	06050101	Transferências Correntes - Adm. Local - Municípios	1
2025			COL_AGR		138,00 €	138,00 €	04012302	Loteamentos e Obras	3
2025			COL_AGR		30,00 €	30,00 €	0401239999	Outras	3
2025			COL_AGR		84,75 €	84,75 €	070108	Mercadorias	1
2025			COL_AGR		14.491,43 €	14.491,43 €	070201	Aluguer de Espaços e Equipamen	77
2025			COL_AGR		5.687,34 €	5.687,34 €	07020804	Serviços Desportivos	32
2025			COL_AGR		9.956,69 €	9.956,69 €	07020999	Outros	33
2025			COL_AGR		391,04 €	391,04 €	07029999	Outras	26
2025			COL_AGR		236,74 €	236,74 €	070301	Rendas de Habitações	3
2025			COL_AGR		6.170,00 €	6.170,00 €	070399	Parques de Estacionamento	59
					TOTAL	50.205,13 €			

Agradecimentos

A todas as empresas, associações e instituições, expressa-se o reconhecimento pela confiança demonstrada, pela compreensão e pela disponibilidade em colaborar com o Município de Albergaria-a-Velha.

Aos trabalhadores e colaboradores, manifesta-se o agradecimento e apreço pelo empenho e dedicação, fundamentais para a concretização dos objetivos estabelecidos com o sucesso pretendido.