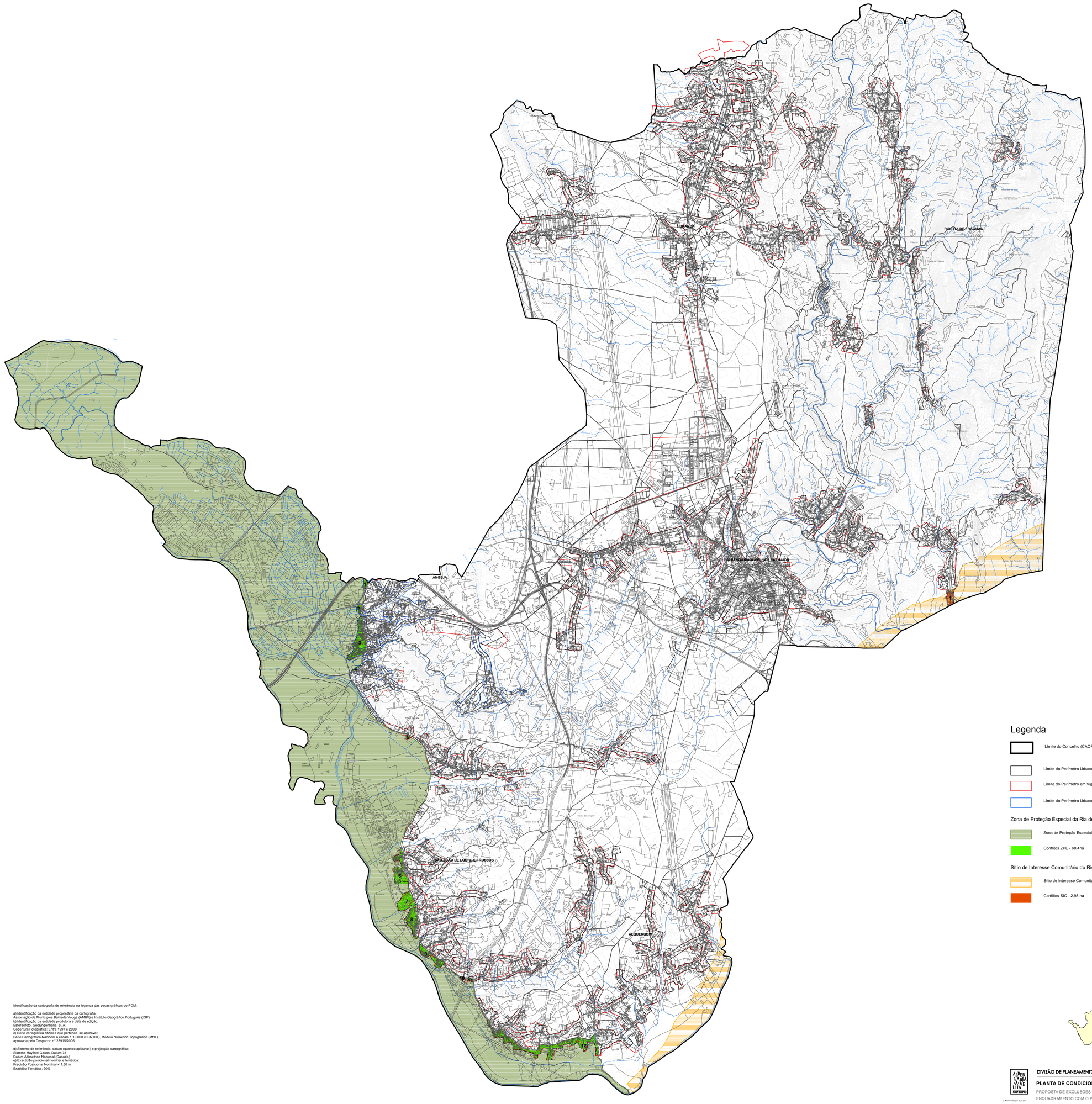

Legenda

- Limite do Concelho (CAOP 2012.0)
- Limite do Perímetro Urbano Proposto
- Limite do Perímetro em Vigor de 1999
- Limite do Perímetro Urbano de Angeja (2008)

Zona de Proteção Especial da Ria de Aveiro - PTZPE2004

- Zona de Proteção Especial - 2754,5 ha
- Conflitos ZPE - 60,4ha

Sítio de Interesse Comunitário do Rio Vouga - PTCON002

- Sítio de Interesse Comunitário - 239,9 ha
- Conflitos SIC - 2,93 ha

Identificação da cartografia de referência na legenda das peças gráficas do PDM:

a) Identificação da entidade proprietária da cartografia:
Associação de Municípios Bairrada Vouga (AMBV) e Instituto Geográfico Português (IGP)
b) Identificação da entidade produtora e data de edição:
Estereofoto, GeoEngenharia, S. A
Cobertura Fotográfica: Entre 1997 e 2000
c) Série cartográfica oficial a que pertence, se aplicável:
Série Cartográfica Nacional à escala 1:10.000 (SCN10K), Modelo Numérico Topográfico (MNT), aprovada pelo Despacho nº 23915/2005

d) Sistema de referência, datum (quando aplicável) e projecção cartográfica:
Sistema Hayford-Gauss, Datum 73
Datum Altimétrico Nacional (Cascais)
e) Exactidão posicional nominal e temática:
Precisão Posicional Nominal < 1.50 m
Exatidão Temática: 90%

Limite Administrativo do concelho de Albergaria-a-Velha
(Carta Administrativa Oficial de Portugal, IGP - Versão CAOP 2012.0. Despacho Conjunto nº 542/99, de 31/05/1999, publicado no Diário da República nº 156 de 07/07/1999)

ALBERGARIA-A-VELHA MUNICÍPIO

DIVISÃO DE PLANEAMENTO GESTÃO URBANISTICA E REQUALIFICAÇÃO URBANA

PLANTA DE CONDICIONANTES

PROPOSTA DE EXCLUSÕES DO REGIME DA ZPE E SIC

ENQUADRAMENTO COM O PERÍMETRO URBANO PROPOSTO

desenho 9

escala: 1:25.000

CAOP versão 2012.0
Cartografia de referência:
SHC 1:10.000, voo 1999
Sistema de coordenadas: HGD73

-500 m 0 m 500 m 1000 m 1500 m 2000 m 2500 m