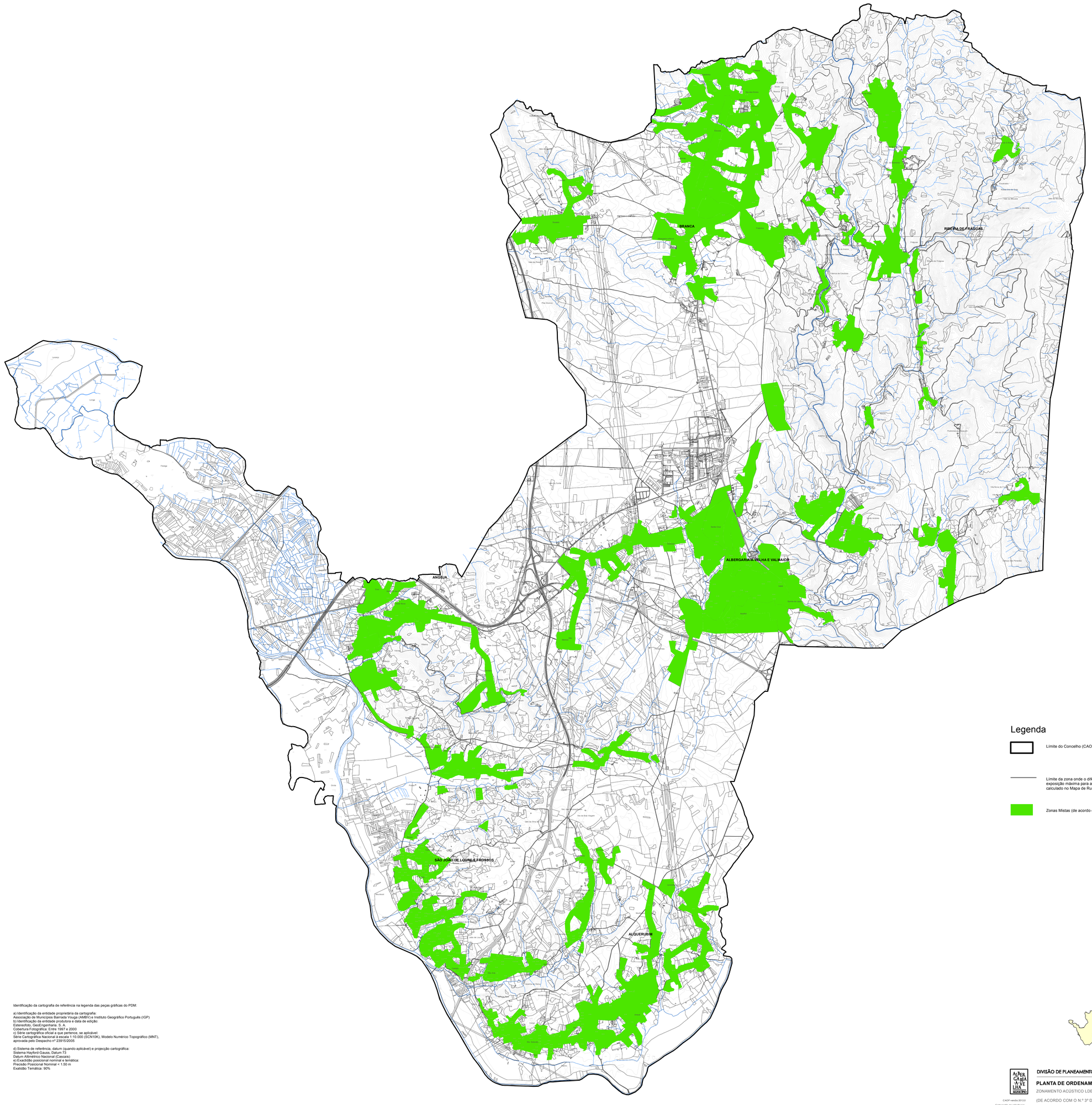

Legenda

Limite do Concelho (CAOP 2012.0)

Limite da zona onde o diferencial entre o critério de exposição máxima para a zona mista e o nível sonoro calculado no Mapa de Ruído é superior a zero.

Zonas Mistas (de acordo com o art.º 6º do DL 9/2007 de 17 de janeiro)

Identificação da cartografia de referência na legenda das peças gráficas do PDM:

a) Identificação da entidade proprietária da cartografia:
Associação de Municípios Baixrada Vouga (AMBV) e Instituto Geográfico Português (IGP)
b) Identificação da entidade produtora e data de edição:
Estereofoto: GeoEngenharia, S. A.
Cobertura Fotográfica: Entre 1997 e 2000
c) Série cartográfica oficial a que pertence, se aplicável:
Série Cartográfica Nacional à escala 1:10.000 (SCN10K); Modelo Numérico Topográfico (MNT), aprovada pelo Despacho nº 23915/2005

d) Sistema de referência, datum (quando aplicável) e projecção cartográfica:
Sistema Hayford-Gauss, Datum 73
Datum Altimétrico Nacional (Cascais)
e) Exactidão posicional nominal e temática:
Precisão Posicional Nominal < 1.50 m
Exatidão Temática: 90%

Limite Administrativo do concelho de Albergaria-a-Velha
(Carta Administrativa Oficial de Portugal, IGP - Versão CAOP 2012.0.
Despacho Conjunto nº 542/99, de 31/05/1999, publicado no Diário da República nº 156 de 07/07/1999)

DIVISÃO DE PLANEAMENTO GESTÃO URBANISTICA E REQUALIFICAÇÃO URBANA

PLANTA DE ORDENAMENTO

ZONAMENTO ACÚSTICO LDEN

(DE ACORDO COM O N.º 3º DO ART.º 6º DO DL 9/2007)

desenho **5**

escala: 1:25.000

CAOP versão 2012.0
Cartografia de referência:
SNC 1:10.000, voo 1999
Sistema de coordenadas: HDT3

-500 m | 0 m | 500 m | 1000 m | 1500 m | 2000 m | 2500 m