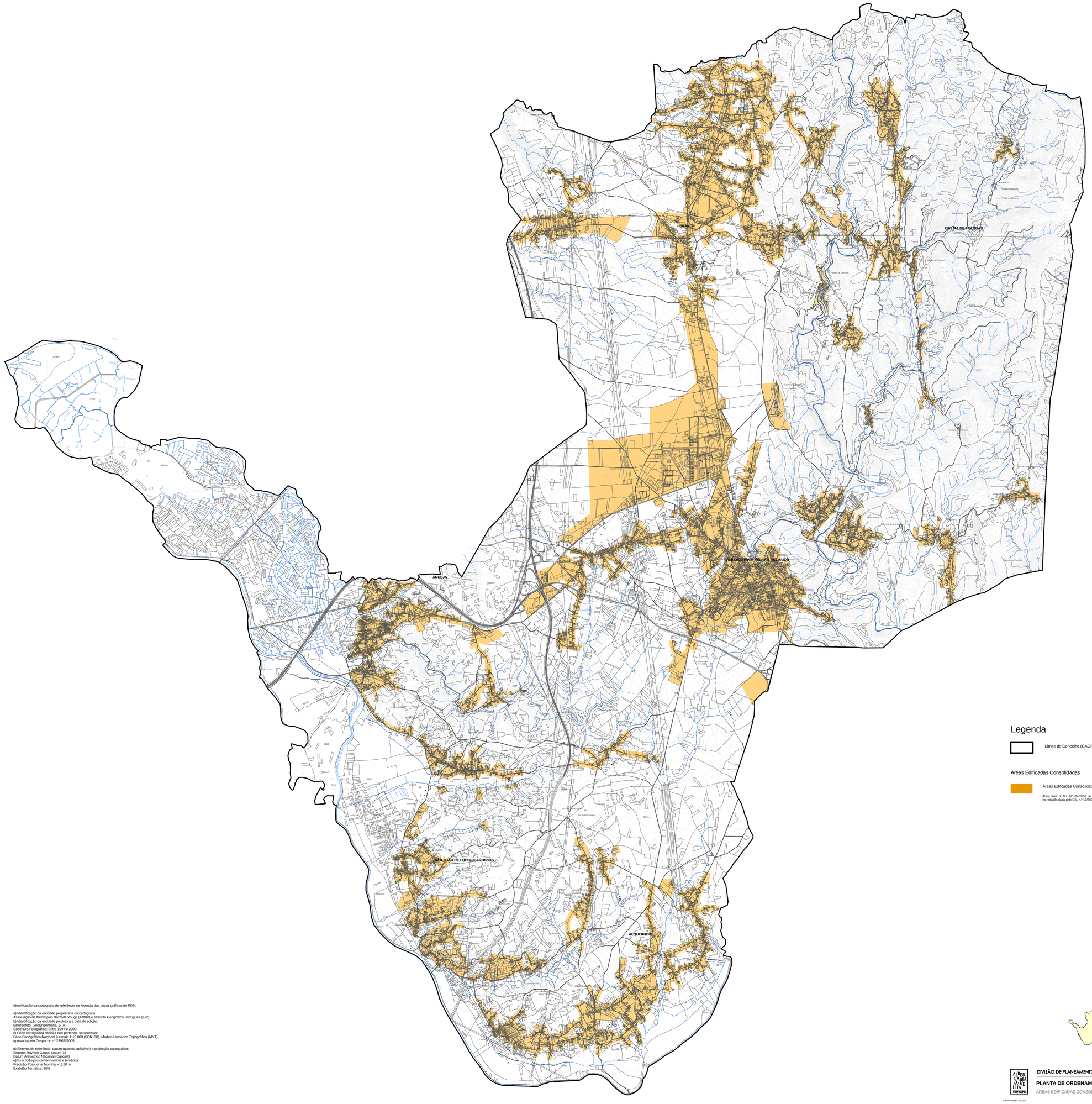

Legenda

Limite do Concelho (CAOP 2012.0)

Áreas Edificadas Consolidadas

Áreas Edifcadas Consolidadas

(Para efeito do D.L. Nº 124/2006, de 28 de junho
na redação dada pelo D.L. n.º 17/2009, de 14 de janeiro)

Limite Administrativo do concelho de Albergaria-a-Velha
(Carta Administrativa Oficial de Portugal, IGP - Versão CAOP 2012.0.
Despacho Conjunto nº 542/99, de 31/05/1999, publicado no Diário
da República nº 156 de 07/07/1999).

Identificação da cartografia de referência na legenda das peças gráficas do PDM:

a) Identificação da entidade proprietária da cartografia:
Associação de Municípios Bairrada Vouga (AMBV) e Instituto Geográfico Português (IGP)
b) Identificação da entidade produtora e data de edição:
Estereofoto, GeoEngenharia, S. A.
Cobertura Fotográfica: Entre 1997 e 2000
c) Série cartográfica oficial a que pertence, se aplicável:
Série Cartográfica Nacional à escala 1:10.000 (SCN10K), Modelo Numérico Topográfico (MNT),
aprovada pelo Despacho nº 23915/2005

d) Sistema de referência, datum (quando aplicável) e projecção cartográfica:
Sistema Hayford-Gauss, Datum 73
Datum Altimétrico Nacional (Cascais)
e) Exactidão posicional nominal e temática:
Precisão Posicional Nominal < 1,50 m
Exatidão Temática: 90%

ALBERGARIA-A-VELHA
CÂMARA MUNICIPAL

DIVISÃO DE PLANEAMENTO GESTÃO URBANISTICA E REQUALIFICAÇÃO URBANA

PLANTA DE ORDENAMENTO

ÁREAS EDIFICADAS CONSOLIDADAS

desenho 4

escala: 1: 25.000

CAOP versão 2012.0
Cartografia de referência:
SNC 1:10.000; ano 1998
Sistema de coordenadas: HGD73

-500 m 0 m 500 m 1000 m 1500 m 2000 m 2500 m