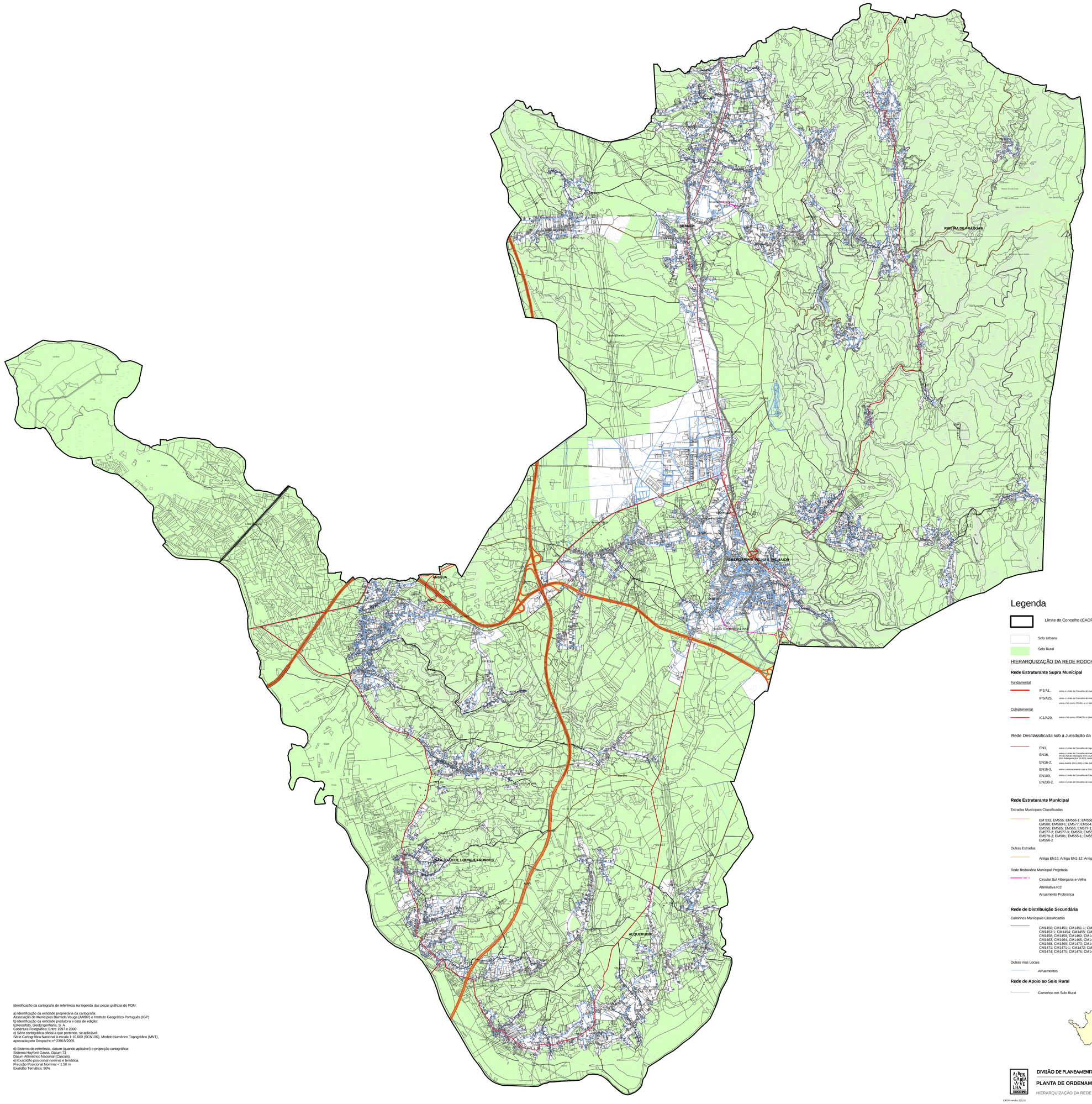

Legenda

Limite do Concelho (CAOP 2012.0)

Solo Urbano

Solo Rural

HIERARQUIZAÇÃO DA REDE RODOVIÁRIA

Rede Estruturante Supra Municipal

Fundamental

IP1/A1, entre o Limite de Concelho de Aveiro e o Limite do Concelho de Estarreja, integrado na Concessão Brisa;

IP5/A25, entre o Limite de Concelho de Aveiro e o Nó com o IP1/A1, integrado na Concessão Costa de Prata;
entre o Nó com o IP1/A1, e o Limite de Concelho de Águeda, integrado na Concessão Beiras Litoral e Alta;

Complementar

IC1/A29, entre o Nó com o IP5/A25 e o Limite de Concelho de Estarreja, integrado na Concessão Costa de Prata;

Rede Desclassificada sob a Jurisdição da E.P.

EN1, entre o Limite de Concelho de Águeda e o Limite de Concelho de Oliveira de Azeméis;

EN16, entre o Limite de Concelho de Aveiro (Km 6,400) e o (km 8,520); entre o Acesso ao Parque Industrial de Cacia (km 12,000) e o Entroncamento com a EN16-2 (km 12,900);
EN1-Albergaria (km 15,820), também conhecida por Variante de Sulseiro;

EN16-2, entre Assilhó (Km1,800) e São João de Loure (Km 12,900);

EN16-3, entre o entroncamento com a EN16 (Vale Maior) (Km 0,200) e Telhadela (Km 9,460);

EN109, entre o Limite de Concelho de Estarreja e o entroncamento com a EN16 (Km 56,600);

EN230-2, entre o Limite de Concelho de Aveiro (Km 0,831) e o entroncamento com a EN16 (Km 9,041);

Rede Estruturante Municipal

Estradas Municipais Classificadas

EM 533; EM556; EM556-1; EM556-2;
EM580; EM580-1; EM577; EM554;
EM555; EM565; EM566; EM577-1;
EM577-2; EM577-3; EM559; EM559-1;
EM579-2; EM581; EM555-1; EM556-1;
EM556-2

Outras Estradas

Antiga EN16; Antiga EN1-12; Antiga EN1-11; Antiga EN16-2

Rede Rodoviária Municipal Projetada

Circular Sul Albergaria-a-Velha

Alternativa IC2

Arruamento Probranca

Rede de Distribuição Secundária

Caminhos Municipais Classificados

CM1450; CM1451; CM1451-1; CM1452; CM1453;
CM1453-1; CM1454; CM1455; CM1456; CM1457;
CM1458; CM1459; CM1460; CM1461; CM1462;
CM1463; CM1464; CM1465; CM1466; CM1467;
CM1468; CM1469; CM1470; CM1470-1; CM1470-2;
CM1471; CM1471-1; CM1472; CM1472-1; CM1473;
CM1474; CM1475; CM1476; CM1477

Outras Vias Locais

Arruamentos

Rede de Apoio ao Solo Rural

Caminhos em Solo Rural

Limite Administrativo do concelho de Albergaria-a-Velha
(Carta Administrativa Oficial de Portugal, IGP - Versão CAOP 2012.0. Despacho Conjunto nº 542/99, de 31/05/1999, publicado no Diário da República nº 156 de 07/07/1999).

Identificação da cartografia de referência na legenda das peças gráficas do PDM:

a) Identificação da entidade proprietária da cartografia:
Associação de Municípios Bairrada Vouga (AMBV) e Instituto Geográfico Português (IGP)
b) Identificação da entidade produtora e data de edição:
Estereofoto, GeoEngenharia, S. A.
Cobertura Fotográfica: Entre 1997 e 2000
c) Série cartográfica oficial a que pertence, se aplicável:
Série Cartográfica Nacional à escala 1:10.000 (SCN10K), Modelo Numérico Topográfico (MNT), aprovada pelo Despacho nº 23915/2005

d) Sistema de referência, datum (quando aplicável) e projecção cartográfica:
Sistema Hayford-Gauss, Datum 73
Datum Altimétrico Nacional (Cascais)
e) Exactidão posicional nominal e temática:
Precisão Posicional Nominal < 1,50 m
Exatidão Temática: 90%

DIVISÃO DE PLANEAMENTO GESTÃO URBANISTICA E REQUALIFICAÇÃO URBANA

PLANTA DE ORDENAMENTO

HIERARQUIZAÇÃO DA REDE RODOVIÁRIA

desenho 6

escala: 1: 25.000

CAOP versão 2012.0
Cartografia de referência:
SNC 1:10.000, ano 1999
Sistema de coordenadas: HGD73

-500 m 0 m 500 m 1000 m 1500 m 2000 m 2500 m