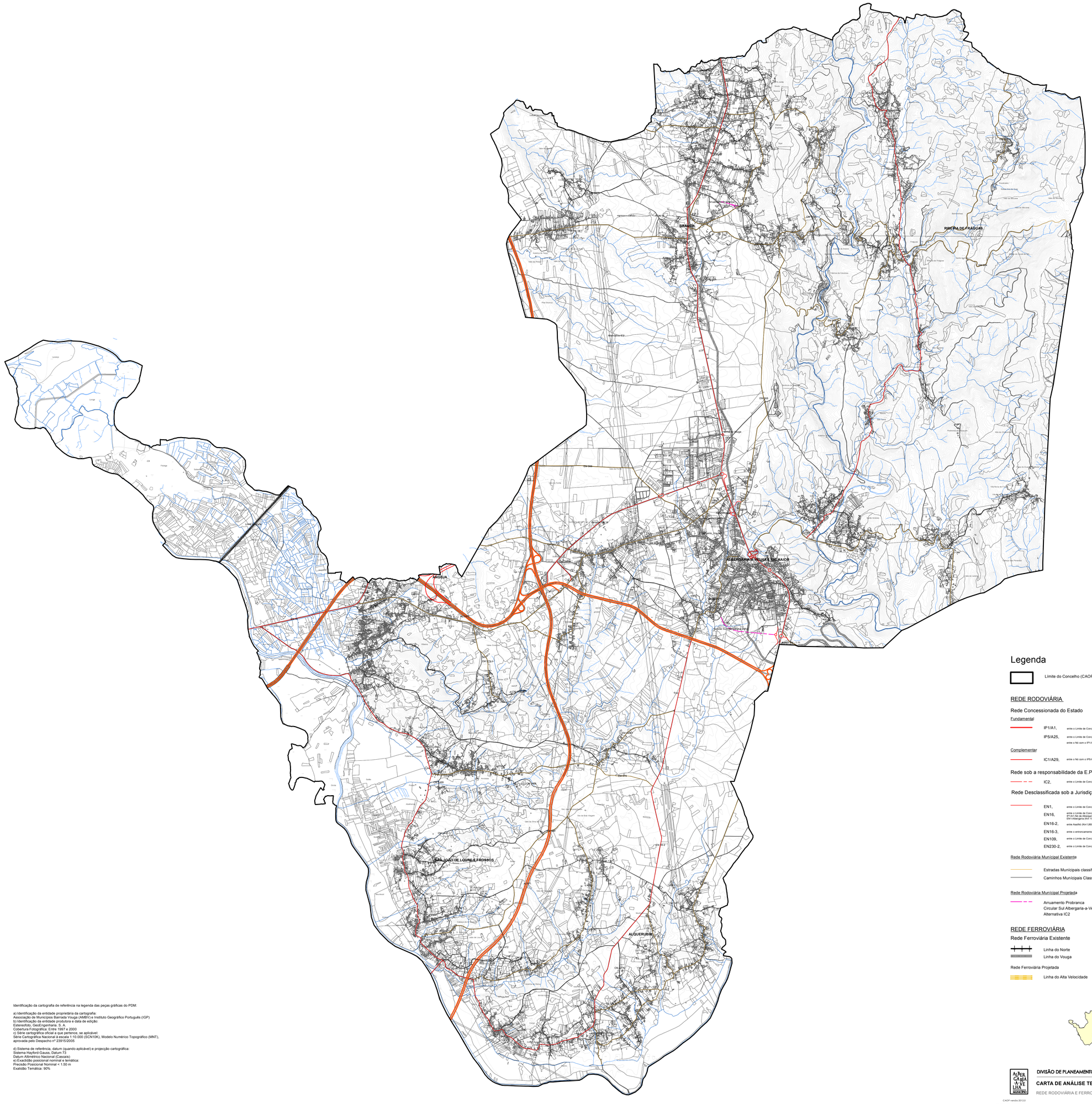

Legenda

Limite do Concelho (CAOP 2012.0)

REDE RODOVIÁRIA

Rede Concessionada do Estado

Fundamental

IP1/A1, entre o Limite de Concelho de Aveiro e o Limite de Concelho de Estarreja, integrado na Concessão Brisa;

IP5/A25, entre o Limite de Concelho de Aveiro e a Nó com o IP1/A1, integrado na Concessão Costa de Prata;
entre o Nó com o IP1/A1, e o Limite de Concelho de Águeda, integrado na Concessão Beiras Litoral e Alta;

Complementar

IC1/A29, entre o Nó com o IP5/A25 e o Limite de Concelho de Estarreja, integrado na Concessão Costa de Prata;

Rede sob a responsabilidade da E.P.

IC2, entre o Limite de Concelho de Águeda e o Limite de Concelho de Oliveira de Azeméis;

Rede Desclassificada sob a Jurisdição da E.P.

EN1, entre o Limite de Concelho de Águeda e o Limite de Concelho de Oliveira de Azeméis;

EN16, entre o Limite de Concelho de Aveiro (Km 6.400) e o (km 8,020) entre o Acesso ao IP1/A1/Nó de Albergaria (Km 12.200) e o entroncamento com a EN1/Albergaria (Km 15,920), também conhecida por Variante do Sobreiro;

EN16-2, entre Assilhó (Km1.860) e São João de Loure (Km 12.900);

EN16-3, entre o entroncamento com a EN16 (Vale Maior) (Km 0,000) e Telhadela (Km 9.480);

EN109, entre o Limite de Concelho de Estarreja e o entroncamento com a EN16 (Km 58.800);

EN230-2, entre o Limite de Concelho de Aveiro (Km 0,831) e o entroncamento com a EN16 (Km 9.041);

Rede Rodoviária Municipal Existente

Estradas Municipais classificadas e antigas EN

Caminhos Municipais Classificados

Rede Rodoviária Municipal Projetada

Arruamento Probranca
Circular Sul Albergaria-a-Velha
Alternativa IC2

REDE FERROVIÁRIA

Rede Ferroviária Existente

Linha do Norte

Linha do Vouga

Rede Ferroviária Projetada

Linha do Alta Velocidade

Limite Administrativo do concelho de Albergaria-a-Velha
(Carta Administrativa Oficial de Portugal, IGP - Versão CAOP 2012.0: Despacho Conjunto nº 542/99, de 31/05/1999, publicado no Diário da República nº 156 de 07/07/1999)

Identificação da cartografia de referência na legenda das peças gráficas do PDM:

a) Identificação da entidade proprietária da cartografia:
Associação de Municípios Bairrada Vouga (AMBV) e Instituto Geográfico Português (IGP)
b) Identificação da entidade produtora e data de edição:
Estereofoto: GeoEngenharia. S. A.
Cobertura Fotográfica: Entre 1997 e 2000
c) Série cartográfica oficial a que pertence, se aplicável:
Série Cartográfica Nacional à escala 1:10.000 (SCN10K), Modelo Numérico Topográfico (MNT), aprovada pelo Despacho nº 23915/2005

d) Sistema de referência, datum (quando aplicável) e projecção cartográfica:
Sistema Hayford-Gauss, Datum 73
Datum Altimétrico Nacional (Cascais)
e) Exactidão posicional nominal e temática:
Precisão Posicional Nominal < 1,50 m
Exatidão Temática: 90%

DIVISÃO DE PLANEAMENTO GESTÃO URBANISTICA E REQUALIFICAÇÃO URBANA

CARTA DE ANÁLISE TEMÁTICA

REDE RODOVIÁRIA E FERROVIÁRIA

desenho **22**

escala: 1:25.000

CAOP versão 2012.0
Cartografia de referência:
SHC 1:10.000; voo 1999
Sistema de coordenadas: HGD73

500 m 0 m 500 m 1000 m 1500 m 2000 m 2500 m