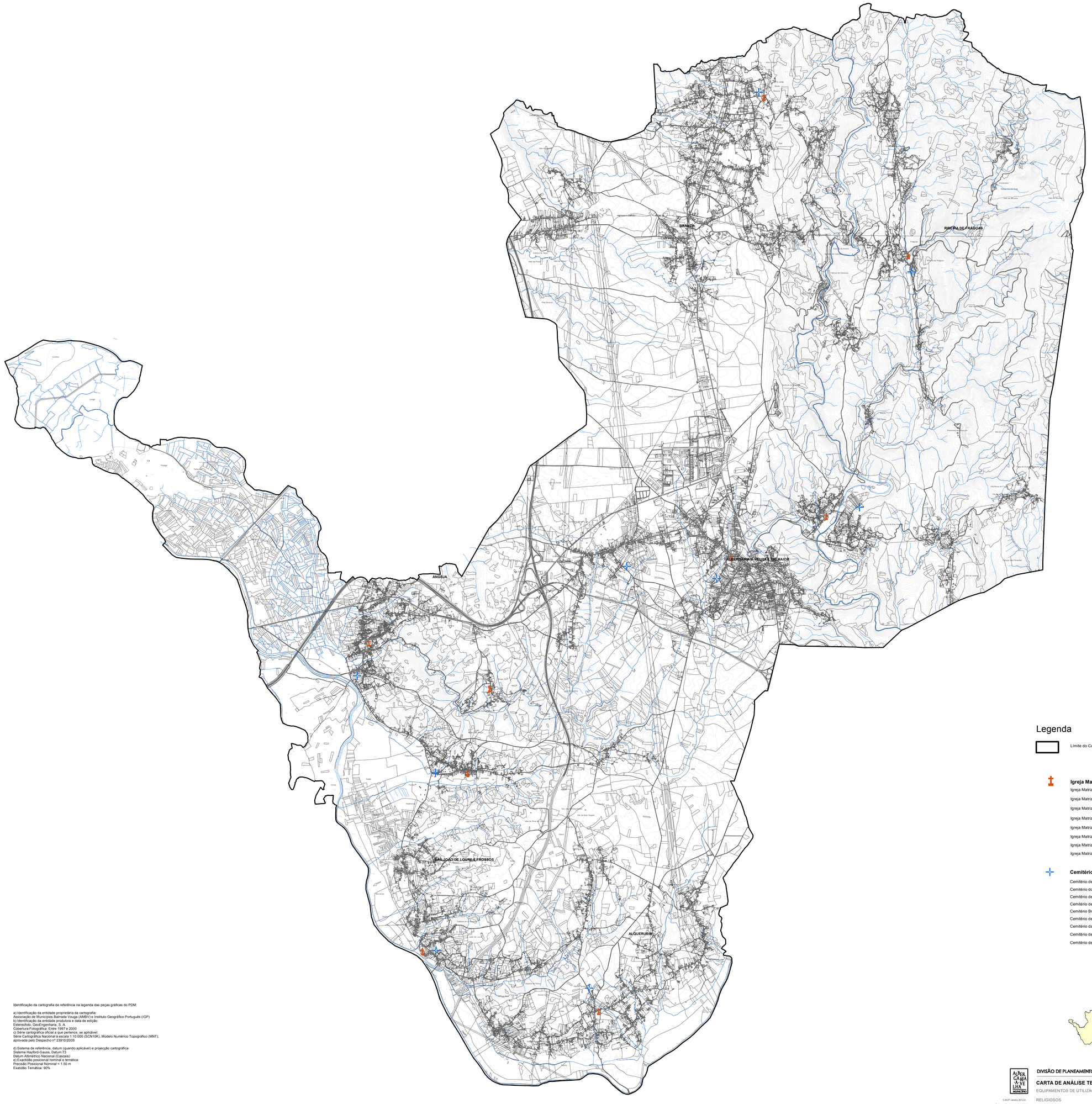

Legenda

Limite do Concelho (CAOP 2012.0)

Igreja Matriz

Igreja Matriz de Santa Cruz (Albergaria-a-Velha)

Igreja Matriz Santa Marinha (Alquerubim)

Igreja Matriz Nossa Senhora das Neves (Angeja)

Igreja Matriz São Vicente (Branca)

Igreja Matriz de São Paio (Frossos)

Igreja Matriz São Tiago (Ribeira de Fráguas)

Igreja Matriz de São João Batista (São João de Loure)

Igreja Matriz Santa Eulália (Valmaior)

Cemitérios

Cemitério de Albergaria-a-Velha

Cemitério do Sobreiro (Albergaria-a-Velha)

Cemitério de Alquerubim

Cemitério de Angeja

Cemitério Branca

Cemitério de Frossos

Cemitério da Ribeira de Fráguas

Cemitério de São João de Loure

Cemitério de Valmaior

Limite Administrativo do concelho de Albergaria-a-Velha
(Carta Administrativa Oficial de Portugal, IGP - Versão CAOP 2012.0: Despacho Conjunto nº 542/99, de 31/05/1999, publicado no Diário da República nº 156 de 07/07/1999)

Identificação da cartografia de referência na legenda das peças gráficas do PDM:

a) Identificação da entidade proprietária da cartografia:
Associação de Municípios Bairrada Vouga (AMBV) e Instituto Geográfico Português (IGP)
b) Identificação da entidade produtora e data de edição:
Estereofoto: GeoEngenharia. S. A.
Cobertura Fotográfica: Entre 1997 e 2000
c) Série cartográfica oficial a que pertence, se aplicável:
Série Cartográfica Nacional à escala 1:10.000 (SCN10K), Modelo Numérico Topográfico (MNT), aprovada pelo Despacho nº 23915/2005

d) Sistema de referência, datum (quando aplicável) e projecção cartográfica:
Sistema Hayford-Gauss, Datum 73
Datum Altimétrico Nacional (Cascais)
e) Exactidão posicional nominal e temática:
Precisão Posicional Nominal < 1,50 m
Exatidão Temática: 90%

DIVISÃO DE PLANEAMENTO GESTÃO URBANISTICA E REQUALIFICAÇÃO URBANA

CARTA DE ANÁLISE TEMÁTICA

EQUIPAMENTOS DE UTILIZAÇÃO COLETIVA

RELIGIOSOS

desenho **20.7**

escala: 1:25.000

CAOP versão 2012.0
Cartografia de referência:
SHC 1:10.000; voo 1999
Sistema de coordenadas: HGD73

-500 m 0 m 500 m 1000 m 1500 m 2000 m 2500 m