RELATÓRIO E CONTAS 2021

MUNICÍPIO DE ALBERGARIA-A-VELHA



ÍNDICE

1 Relatório de Gestão.....	1
1.1. Introdução.....	3
1.2. Descrição Sumária das Atividades.....	4
1.3. Estrutura organizativa.....	5
1.4. Recursos Humanos.....	7
1.5. Organização Contabilística.....	8
2 Demonstrações Financeiras.....	13
2.1 DF1 - Balanço.....	14
2.1.1 Endividamento Municipal.....	21
2.2. DF2 - Demonstração dos resultados por natureza.....	24
2.2.1 Análise dos Indicadores Económico e Financeiros.....	29
2.3 DF3 -Demonstração das Alterações do Património Líquido.....	30
2.4 DF4 -Demonstração de fluxos de caixa.....	34
2.5 – Anexo às Demonstrações Financeiras.....	38
1 – Identificação da Entidade, Período de Relato e Referencial Contabilístico.....	38
2 – Principais Políticas Contabilísticas, Alterações nas Estimativas Contabilísticas e Erros.....	42
3 – Ativos Intangíveis.....	44
4 – Acordos de Concessão de Serviços: concedente.....	51
5 – Ativos Fixos Tangíveis.....	52
6 – Locações.....	61
7 – Custo dos Empréstimos Obtidos.....	61
8 – Propriedades de Investimento.....	65
9 - Imparidade de ativos.....	65
10 - Inventários.....	65
11 – Agricultura.....	66
12 – Contratos de Construção.....	66
13 – Rendimento de Transações com Contraprestação.....	67
14 - Rendimentos de Transações sem Contraprestação.....	69

15 – Provisões, Passivos Contingentes e Ativos Contingentes	71
16 - Efeitos de alterações em taxas de câmbio	72
17 - Acontecimentos Após a data de relato	72
18 - Instrumentos Financeiros.....	73
19 - Benefícios dos Empregados	75
3 Demonstrações Orçamentais	76
DOR1 Demonstração do Desempenho Orçamental	78
DOR2. Demonstração de execução orçamental da receita	80
DOR3. Demonstração de execução orçamental da despesa	87
DOR4. Demonstração da execução das Grandes Opções do Plano	95
DOR4.1 Demonstração da execução do plano plurianual de investimentos.....	121
DOR4.2 Demonstração da execução das Atividades Mais Relevantes	138
DOR5. Anexo às demonstrações orçamentais	154
DOR5.1. Alterações orçamentais da receita	155
DOR5.2. Alterações orçamentais da despesa	163
DOR5.3. Alterações ao plano plurianual de investimentos	173
DOR5.4. Operações de tesouraria.....	182
DOR5.5. Contratação administrativa - Situação dos contratos.....	192
DOR5.6. Contratação administrativa - Adjudicações por tipo de procedimento	199
DOR5.7. Transferências e subsídios – receita	201
DOR5.8. Transferências e subsídios – despesa	204
DOR5.9. Outras divulgações.....	283
DOR5.9.2. Dívidas por antiguidade de saldos	283
Análise Orçamental	285
6.1 Receita	285
6.2 Despesa	287
6.3 Indicadores Orçamentais	289
4 Proposta de Aplicação dos Resultados.....	290
Proposta de Aplicação dos Resultados	290
5 Outras Divulgações.....	291
Limite da Dívida total	292
Entidades Relevantes para Efeitos da Dívida Total	293
Mapa de Provisões	294
Mapa Síntese de Reconciliações Bancárias.....	295
Mapa de Acumulação de Funções	296

Declaração de Compromissos Plurianuais	401
Declaração de Recebimentos em Atraso	402
Correspondência Entre o Plano Central e Local	403
Balancetes (Mês 12/Apuramentos/Final)	577
Mapa Síntese de Inventário	580
Divulgações NCP 27	697

RELATÓRIO DE GESTÃO

1.1. Introdução

A Lei de Enquadramento Orçamental (LEO)¹ e o Sistema de Normalização Contabilística para as Administrações Públicas (SNC-AP)² trouxeram um novo paradigma às finanças públicas, centrado, fundamentalmente, na sua contabilidade, relato, controlo e transparência das contas públicas.

Envolvendo os vários eixos dos subsistemas da contabilidade pública (orçamental, financeira e de gestão), este paradigma impõe o desenvolvimento de mecanismos que permitam, para além do cumprimento legal, também, a harmonização, a credibilidade, a transparência e a comparabilidade das contas públicas, tanto a nível interno, como a nível europeu e internacional.

No que concerne à prestação de contas, o foco deve incidir no reporte de informação útil (orçamental, económico-financeira e não financeira) que reflita, de forma dinâmica, tanto as mudanças que ocorrem nas entidades públicas, como as necessidades sentidas pelos utilizadores dessa informação. Face a este enquadramento, o Município de Albergaria-a-Velha concretizou, anteriormente e com efeitos a 01-01-2020, os procedimentos que visavam dar seguimento ao processo de implementação do SNCAP iniciado em 2015.

Contudo, este processo contínuo de implementação será substancialmente longo, uma vez que existem rotinas oriundas do Plano Oficial de Contabilidade das Autarquias Locais (POCAL), que carecem de adaptação, ajustamento e adequabilidade às Normas de Contabilidade Pública (NCP), bem como a convergência da estrutura organizacional dos serviços, em função das novas exigências legais, a existência de novos serviços, o processo de descentralização de competências, e atualmente a adaptação á conjuntura adversa da guerra na Ucrânia.

¹ (LEO) Aprovada pela Lei n.º 151/2015, de 11 de setembro.

² (SNC-AP) Aprovado pelo Decreto-Lei n.º 192/2015, de 11 de setembro.

1.2. Descrição Sumária das Atividades

O Município de Albergaria-a-Velha prossegue as suas atividades, no âmbito do quadro das atribuições e competências definidas na Lei nº 75/2013 de 12 de setembro, e respetivo anexo à lei. Neste sentido, o Município prossegue os seus fins, no quadro normativo que lhe vincula, nomeadamente visando:

1. A gestão, manutenção e a realização de investimentos, no domínio dos espaços verdes, ruas e arruamentos, cemitério municipal.
2. A gestão da iluminação pública e rural, o licenciamento e fiscalização dos elevadores;
3. A gestão, e a realização de investimentos, na rede viária de âmbito municipal e estruturas de apoio aos transportes rodoviários;
4. A participação no planeamento e na gestão dos equipamentos educativos, assegurar o transporte escolar, assegurar a gestão dos refeitórios dos estabelecimentos de educação pré-escolar e do ensino básico, participar no domínio da ação social escolar, e apoiar no desenvolvimento das atividades complementares de ação educativa, na educação pré-escolar e no ensino básico;
5. A participação e cooperação com as instituições de solidariedade social, no combate à pobreza e exclusão social;
6. A promoção de programas de habitação, garantir a conservação e manutenção do parque habitacional;
7. A construção e manutenção de infraestruturas de prevenção e apoio ao combate a fogos florestais, e apoio à aquisição de equipamentos para os bombeiros voluntários;
8. O planeamento, a gestão de equipamentos e a realização de investimentos, nos diversos domínios de competências das autarquias locais;
9. A Conção de ações no domínio do desenvolvimento local, mormente na promoção turística, e no licenciamento industrial;

Para além destas são ainda desenvolvidas atividades que se encontram nas demonstrações de execução orçamental, Atividades Mais Relevantes (AMR's) e Plano Plurianual de Investimentos (PPI), e que se desenvolveram previamente e/ou no contexto da pandemia de Covid 19.

1.3. Estrutura organizativa

O regulamento de organização dos serviços municipais ³, que data de 24 de janeiro de 2020, prevê uma estrutura hierarquizada dos serviços, onde prevê a existência de uma unidade orgânica nuclear (departamento), oito unidades orgânicas flexíveis de 2.º grau (divisões), uma unidade orgânica flexível de 3.º grau, e quatro subunidades orgânicas (secções).

Figura 1 – Organigrama Município de Albergaria-a-Velha

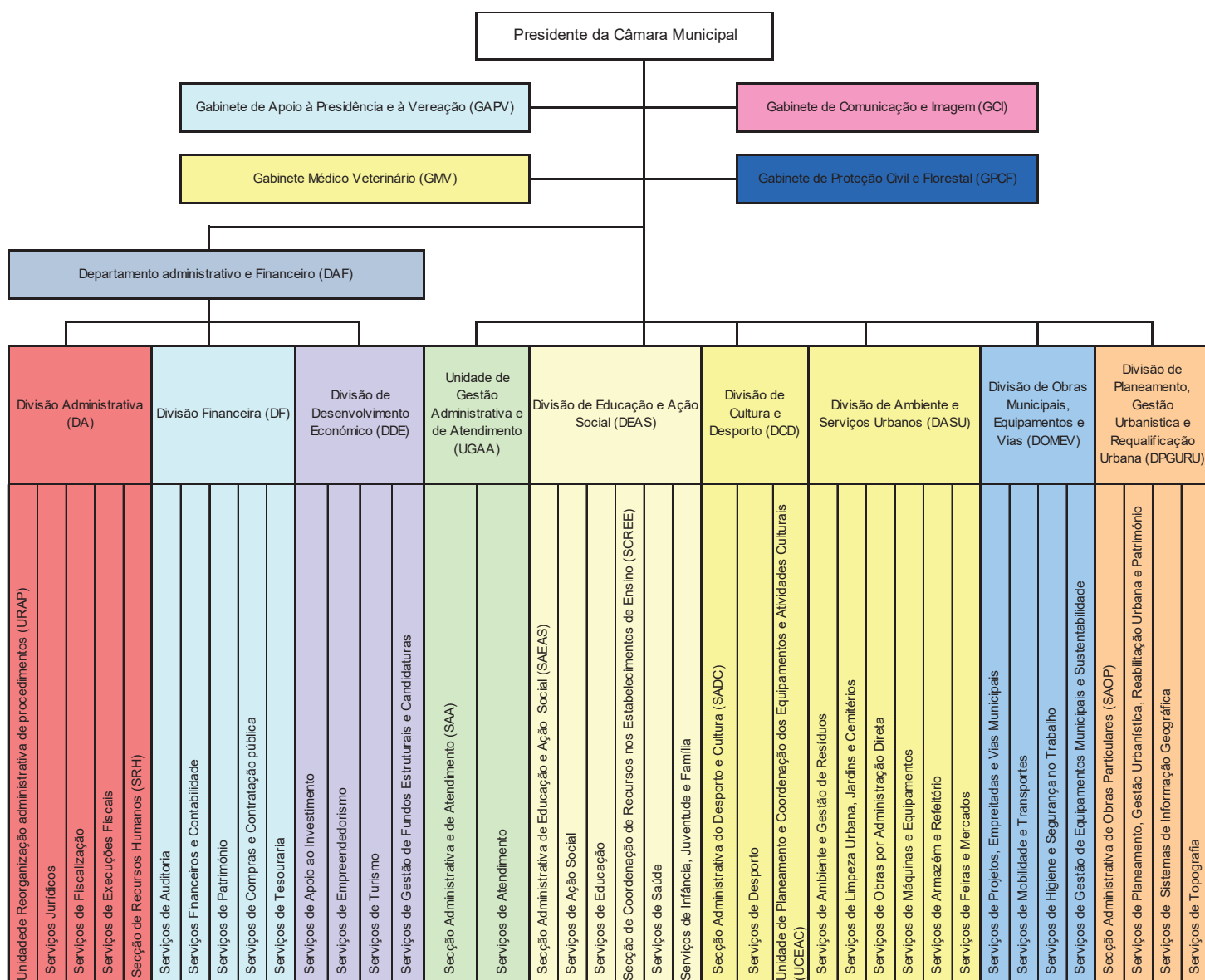

³ Publicado em Diário da República 2ª série nº 17

Os órgãos do Município, que garantem cumprimento das suas atribuições e competências são:

- O Órgão Deliberativo - Assembleia Municipal
- O Órgão Executivo – Câmara Municipal

Relação Nominal de Responsáveis
Período de relato: 01-01-2021 a 31-12-2021

Nome	Órgão / Cargo	Período de responsabilidade a)
António Augusto Amaral Loureiro Santos	Presidente	01.01.2021 a 15.09.2021 25.09.2021 a 31.12.2021
Delfim dos Santos Bismarck Álvares Ferreira	Vereador em regime de tempo inteiro e Vice-Presidente	01.01.2021 a 31.12.2021
Catarina Rosa Ferreira Soares Mendes	Vereadora em regime de tempo inteiro	01.01.2021 a 15.09.2021 25.09.2021 a 31.12.2021
Sandra Isabel Silva Melo de Almeida	Vereadora em regime de tempo inteiro	01.01.2021 a 15.09.2021 25.09.2021 a 31.12.2021
José António Nogueira Souto Amaro Pereira	Vereador	01.01.2021 a 31.12.2021
José Licínio Tavares Pimenta	Vereador	01.01.2021 a 04.05.2021 06.05.2021 a 24.06.2021 26.06.2021 a 03.08.2021 05.08.2021 a 15.10.2021
Nuno Miguel de Abreu Pereira da Silva	Vereador	01.01.2021 a 20.04.2021 22.04.2021 a 22.04.2021 24.04.2021 a 27.04.2021 29.04.2021 a 13.05.2021 15.05.2021 a 24.06.2021 08.07.2021 a 09.09.2021 11.09.2021 a 15.10.2021
Delfina Lisboa Martins da Cunha	Vereadora	16.10.2021 a 16.12.2021 18.12.2021 a 31.12.2021
Pedro Eduardo Trigo Araújo	Vereador	16.10.2021 a 17.11.2021 19.11.2021 a 01.12.2021 03.12.2021 a 31.12.2021
Vera Mónica Santos Almeida	Vereadora	25.06.2021 a 25.06.2021
Pedro Miguel Campinos Pintor	Vereador	18.11.2021 a 18.11.2021 02.12.2021 a 02.12.2021 17.12.2021 a 17.12.2021
António Nunes de Almeida	Vereador	21.04.2021 a 21.04.2021 23.04.2021 a 23.04.2021 28.04.2021 a 28.04.2021 05.05.2021 a 05.05.2021 14.05.2021 a 14.05.2021 25.06.2021 a 07.07.2021 04.08.2021 a 04.08.2021 10.09.2021 a 10.09.2021

1.4. Recursos Humanos

Em 31 de dezembro de 2021, a Câmara Municipal de Albergaria-a-Velha contava com duzentos e quarenta e cinco trabalhadores, verificando-se um acréscimo de cinco trabalhadores relativamente ao ano de 2020.

Quadro 1 – Recursos Humanos Por Categoria e Vínculo

Relação Jurídica	Género	Dirigente - Intermédio	Carreiras Gerais - Técnico Superior	Carreiras Gerais - Assistente Técnico	Carreiras Gerais – Assistente Operacional	Informática	Outros	Total
Comissão de Serviço / Reg. Substituição	H	6		0			2	8
	M	5		1				6
Total		11	0	1	0	0	2	14
CTFP por tempo indeterminado	H		16	11	52	2	5	86
	M		33	49	61			143
Total		0	49	60	113	2	5	229
CTFP Termo resolutivo Certo	H		1					1
	M							0
Total		0	1	0	0	0	0	1
CTFP Termo resolutivo Incerto	H							0
	M							0
Total		0	0	0	0	0	0	0
Outra	H							0
	M						1	1
Total		0	0	0	0	0	1	1
Total de Efetivos	H	6	17	11	52	2	7	95
	M	5	33	50	61	0	1	150
Total		11	50	61	113	2	8	245

1.5. Organização Contabilística

O ano de 2021 caracterizou-se pela continuidade da implementação do Sistema de Normalização Contabilística para as Administrações Públicas (SNCAP), processo esse que esteve a cargo da Divisão Financeira.

Este processo de implementação será longo, considerando que o diploma dispõe, para além de uma estrutura conceptual bastante alargada, tem um conjunto de vinte e sete normas contabilísticas públicas que forçam a um período de adaptação/transição e cuja implementação plena das normas decorrerá durante esse período, à semelhança da implementação do Plano Oficial de Contabilidade Pública Para as Autarquias Locais (POCAL) que levou alguns anos a estabilizar nas autarquias locais. Este regime não é específico das autarquias locais, mas sim para toda a administração pública o que acresce incerteza na sua implementação.

Este processo de transição teve como base de suporte a “*software house*”, Associação Informática da Região Centro (AIRC) que disponibilizou uma janela de transição do POCAL para o SNCAP, e por fim disponibilizou o novo software para que houvesse a migração de toda a informação POCAL para SNCAP, cujo processo de migração e adaptação foi iniciado e desenvolvido ao longo do ano de 2020 e 2021.

Assim, estivemos perante a atualização de 3 novas aplicações do ambiente POCAL para o ambiente SNCAP, que são o Sistema de Inventário e Cadastro Patrimonial (SIC) que migrou para o Sistema de Normalização do Património (SNP), o Sistema de Gestão de Tesouraria (SGT) para o Sistema de Normalização da Tesouraria (SNT), e por fim a aplicação crítica e que desenvolverá todos os dados de gestão orçamental e financeira do Município, o Sistema de Contabilidade Autárquica (SCA) que evoluiu para o Sistema de Normalização Contabilística (SNC).

Processos de Aquisição

Numa perspetiva de desmaterialização de processos, e de acompanhamento de todo o fluxo da despesa municipal para aquisição de bens e serviços ou empreitadas, têm sido suprimidos alguns dos documentos em suporte papel, passando os mesmos a serem elaborados e tramitados através dos diversos módulos disponibilizados pela AIRC.

Processo de Receita

O processo de receita está centralizado nas aplicações Sistema de Gestão de Faturação (SGF) e Taxas e Licenças (TAX), existindo algumas aplicações específicas relacionadas com o desporto e cultura mas cuja faturação é vertida no TAX através da emissão de guias de recebimento. As aplicações SGF e TAX

estão interligadas com o SNC, que posteriormente procede à reconciliação dos movimentos de emissão de faturas e de notas de liquidação e respetivas cobranças.

Processos de Despesa

Na sequência do processo de aquisição, as emissões das requisições externas na sua generalidade estão a ser enviadas para os fornecedores por email, através do Sistema de Gestão Documental (My Doc). De igual modo, o Município tem rececionado por email as faturas correspondentes às requisições emitidas, estando implementada a receção de faturas por faturação eletrónica através da plataforma **Saphety**. No decurso do processo, a conferência das faturas é feita maioritariamente com suporte à aplicação Mydoc, e os pagamentos aos fornecedores e a outras entidades são efetuados na esmagadora maioria por transferência bancária.

Norma de Controlo Interno

A norma de controlo interno vigente remonta ao ano de 2018, carecendo a mesma de ajustamentos logo que se proceda à organização dos serviços, em função do processo de descentralização de competências e da necessidade de supressão e integração da atual estrutura orgânica.

Regulamentos

Para além da norma de controlo interno, importa evidenciar um conjunto de regulamentos que norteiam a atividade do Município, nomeadamente:

- Regulamento Urbanístico do Plano de Pormenor da Senhora do Socorro
- Regulamento para Atribuição de Prémios de Mérito Escolar
- Regulamento para a Concessão, Exploração ou Instalação de Quiosques
- Regulamento para a Cedência de Lote(s) de Terreno da Zona Industrial da Albergaria-a-Velha
- Regulamento Municipal Sobre as Formas de Apoio às Freguesias do Município de Albergaria-a-Velha no Mandato 2017/2021 – 1ª Alteração
- Regulamento Municipal Sobre as Formas de Apoio às Freguesias do Município de Albergaria-a-Velha no Mandato 2021/2025
- Regulamento Municipal para Atribuição de Habitações Sociais no Município de Albergaria-a-Velha
- Regulamento Municipal para Atribuição de Habitações Sociais no Concelho de Albergaria-a-Velha

estão interligadas com o SNC, que posteriormente procede à reconciliação dos movimentos de emissão de faturas e de notas de liquidação e respetivas cobranças.

Processos de Despesa

Na sequência do processo de aquisição, as emissões das requisições externas na sua generalidade estão a ser enviadas para os fornecedores por email, através do Sistema de Gestão Documental (My Doc). De igual modo, o Município tem rececionado por email as faturas correspondentes às requisições emitidas, tendo implementado a receção de faturas por faturação eletrónica através da plataforma **Saphety**. No decurso do processo, a conferência das faturas é feita maioritariamente com suporte à aplicação Mydoc, e os pagamentos aos fornecedores e a outras entidades são efetuados na esmagadora maioria por transferência bancária.

Norma de Controlo Interno

A norma de controlo interno vigente remonta ao ano de 2018, carecendo a mesma de ajustamentos logo que se proceda à organização dos serviços, em função do processo de descentralização de competências e da necessidade de supressão e integração da atual estrutura orgânica.

Regulamentos

Para além da norma de controlo interno, importa evidenciar um conjunto de regulamentos que norteiam a atividade do Município, nomeadamente:

- Regulamento Urbanístico do Plano de Pormenor da Senhora do Socorro
- Regulamento para Atribuição de Prémios de Mérito Escolar
- Regulamento para a Concessão, Exploração ou Instalação de Quiosques
- Regulamento para a Cedência de Lote(s) de Terreno da Zona Industrial da Albergaria-a-Velha
- Regulamento Municipal Sobre as Formas de Apoio às Freguesias do Município de Albergaria-a-Velha no Mandato 2017/2021 – 1ª Alteração
- Regulamento Municipal Sobre as Formas de Apoio às Freguesias do Município de Albergaria-a-Velha no Mandato 2021/2025
- Regulamento Municipal para Atribuição de Habitações Sociais no Município de Albergaria-a-Velha
- Regulamento Municipal para Atribuição de Habitações Sociais no Concelho de Albergaria-a-Velha

- Regulamento Municipal do Transporte Público de Aluguer em Veículos Automóveis Ligeiros de Passageiros (Transportes em Táxi) no Concelho de Albergaria-a-Velha
- Regulamento Municipal dos Horários de Funcionamento dos Estabelecimentos Comerciais e de Prestação de Serviços no Município de Albergaria -a -Velha
- Regulamento Municipal de Toponímia e Numeração de Polícia
- Regulamento Municipal de Instrução dos Procedimentos Administrativos
- Regulamento Municipal de Inspeção e Manutenção de Ascensores, Monta-Cargas, Escadas Mecânicas e Tapetes Rolantes
- Regulamento Municipal da Venda Ambulante no Concelho de Albergaria-a-Velha
- Regulamento Interno do Período de Funcionamento e Horários de Trabalho dos Trabalhadores do Município de Albergaria-a-Velha
- Regulamento do Projeto Famílias Mais
- Regulamento do Mercado Municipal A Praça
- Regulamento do Conselho Municipal de Segurança de Albergaria-a-Velha
- Regulamento Municipal de Juventude de Albergaria-a-Velha
- Regulamento do Cemitério Municipal de Albergaria-a-Velha
- Regulamento do Cartão Sénior Municipal — 2.a alteração
- Regulamento do Arquivo Municipal de Albergaria- -a -Velha
- Regulamento de Utilização e Funcionamento de Instalações de Base Recreativas e Formativas do Município de Albergaria -a -Velha
- Regulamento de Resíduos Sólidos Urbanos do Município de Albergaria-a-Velha
- Regulamento de Mercados e Feiras
- Regulamento de Licenciamentos Diversos no Município de Albergaria-a-Velha
- Regulamento de Inventário e Cadastro do Património Municipal de Albergaria-a-Velha
- Regulamento de Incentivos à Criação do Próprio Emprego no Município de Albergaria-a-Velha
- Regulamento Municipal de Segurança, Higiene e Saúde no Trabalho
- Regulamento de Exploração e Funcionamento do Centro Coordenador de Transportes
- Regulamento de Concessão de Benefícios aos Bombeiros Voluntários do Município de Albergaria -a -Velha
- Regulamento de Atribuição de Bolsas de Estudo do Ensino Superior
- Regulamento de Apoio à Recuperação de Habitações Degradadas
- Regulamento de Apoio aos Consumos Domésticos de Água, Saneamento e Resíduos Urbanos no Município de Albergaria -a -Velha
- Regulamento das Distinções Honoríficas do Município de Albergaria-a-Velha

- Regulamento da Rede Integrada de Instalações Aquáticas do Município de Albergaria-a-Velha — Alteração
- Regulamento de Apoio ao Arrendamento Urbano para Fins Habitacionais
- Regulamento da Estrutura e Organização dos Serviços Municipais de Albergaria -a -Velha
- Regulamento Relativo à Cobrança de Taxas de Urbanização, Edificação e outras Operações Urbanísticas do Município de Albergaria -a -Velha
- Regulamento Municipal e Tabela de Taxas, Preços e Licenças — Alteração da Parte III — Capítulo V — Secção I — Mercados e Feiras
- Regulamento Municipal e Tabela de Taxas, Preços e Licenças
- Plano Diretor Municipal de Albergaria-a-Velha
- 1.ª Revisão do Plano Diretor Municipal de Albergaria-a-Velha
- 1.ª Correção Material do Plano Diretor Municipal de Albergaria -a -Velha
- 1.ª Alteração por Adaptação à 1.ª Revisão do Plano Diretor Municipal de Albergaria -a -Velha
- 2.ª Alteração por Adaptação à 1.ª Revisão do Plano Diretor Municipal de Albergaria -a -Velha
- 3.ª Alteração à 1.ª Revisão do Plano Diretor Municipal de Albergaria -a -Velha
- 4.ª Alteração por Adaptação à 1.ª Revisão do Plano Diretor Municipal de Albergaria -a -Velha
- 5.ª Alteração à 1.ª Revisão do Plano Diretor Municipal de Albergaria -a -Velha
- 6.ª Alteração à 1.ª Revisão do Plano Diretor Municipal de Albergaria -a -Velha

DEMONSTRAÇÕES FINANCEIRAS

2.1 DF1 - Balanço

Município de Albergaria-a-Velha

Balço em 31 de Dezembro de 2021

Valores em €

RUBRICAS	NOTAS	DATAS	
		31/12/2021	31/12/2020
ATIVO			
Ativo não corrente			
Ativos fixos tangíveis	5	70 258 242,07	68 318 753,65
Propriedades de investimento			
Ativos intangíveis	3	2 047,98	10 978,63
Ativos biológicos			
Participações financeiras	18	1 904 217,61	1 904 217,61
Devedores por empréstimos bonificados e subsídios reembolsáveis			
Acionistas/sócios/associados			
Diferimentos			
Outros ativos financeiros			
Ativos por impostos diferidos			
Cientes, contribuintes e utentes			
Outras contas a receber			
		72 164 507,66	70 233 949,89
Ativo corrente			
Inventários	10	59 886,04	61 987,68
Ativos biológicos			
Devedores por transferências e subsídios não reembolsáveis		15 302,50	4 152,49
Devedores por empréstimos bonificados e subsídios reembolsáveis			
Cientes, contribuintes e utentes		92 676,71	92 963,52
Estado e outros entes públicos		78 079,31	72 841,43
Acionistas/sócios/associados			
Outras contas a receber		4 589 942,67	4 361 679,35
Diferimentos		64 231,61	18 018,23
Ativos financeiros detidos para negociação			
Outros ativos financeiros			
Ativos não correntes detidos para venda			
Caixa e depósitos	1	2 268 097,59	3 286 536,23
		7 168 216,43	7 898 178,93
Total do Ativo		79 332 724,09	78 132 128,82
PATRIMÓNIO LÍQUIDO			
Património/Capital		62 130 198,21	62 130 198,21
Ações (quotas) próprias			
Outros instrumentos de capital próprio			
Prémios de emissão			
Reservas		205 420,30	205 420,30
Resultados transitados		-11 229 796,60	-10 978 855,01
Ajustamentos em ativos financeiros			
Excedentes de revalorização			
Outras variações no Património Líquido	14	13 356 101,19	12 513 130,28
Resultado líquido do período		42 926,35	-250 941,59
Dividendos antecipados			
Interesses que não controlam			
Total do Património Líquido		64 504 849,45	63 618 952,19

Município de Albergaria-a-Velha

Balço em 31 de Dezembro de 2021

Valores em €

RUBRICAS	NOTAS	DATAS	
		31/12/2021	31/12/2020
PASSIVO			
Passivo não corrente			
Provisões	15	156 478,08	156 478,08
Financiamentos obtidos	7	4 316 697,76	4 116 460,59
Fornecedores de investimentos			
Responsabilidades por benefícios pós-emprego			
Diferimentos		6 819 333,26	6 973 576,90
Passivos por impostos diferidos			
Fornecedores			
Outras contas a pagar		927 658,74	759 629,30
		12 220 167,84	12 006 144,87
Passivo corrente			
Credores por transferências e subsídios não reembolsáveis concedidos		32,42	20 250,17
Fornecedores		166 340,84	209 254,91
Adiantamentos de clientes, contribuintes e utentes			40 400,00
Estado e outros entes públicos		61 843,79	115 504,02
Acionistas/sócios/associados			
Financiamentos obtidos		499 100,89	519 945,27
Fornecedores de investimentos		30 399,23	46 328,20
Outras contas a pagar		1 419 294,69	1 376 790,16
Diferimentos		430 694,94	178 559,03
Passivos financeiros detidos para negociação			
Outros passivos financeiros			
		2 607 706,80	2 507 031,76
Total do Passivo		14 827 874,64	14 513 176,63
Total do Património Líquido e Passivo		79 332 724,09	78 132 128,82

Em complemento a esta peça financeira esquematiza-se a evolução do balanço em 2021.

O ativo não corrente incorpora essencialmente os bens do domínio público e privado, e as participações financeiras que não revestem uma perspetiva de transmissibilidade no curto prazo.

O ativo corrente apresenta algumas variações, salientando-se a diminuição de caixa e depósitos com uma variação de -31%, no ativo corrente incluem-se ainda as estimativas dos acréscimos de rendimentos.

No património líquido destaca-se a variação de 117% relativa ao “resultado líquido do período” que passou a positivo, e ainda as variações ocorridas nas “outras variações no património líquido”, essencialmente associada à forma de contabilização, prevista no SNC-AP, das transferências de capital provenientes do orçamento de estado, que passaram a ser reconhecidas nesta conta e posteriormente reconhecidas como rendimentos no mesmo montante das depreciações anuais dos ativos que estas transferências financiaram.

No que concerne ao Passivo Corrente, o mesmo aumentou 4%, essencialmente pela variação dos diferimentos essencialmente associada aos montantes de subsídios ao investimento a reconhecer no património líquido após a conclusão dos investimentos.

O desenvolvimento do próximo quadro, que aprofunda e estabelece alguma comparabilidade entre balanços (2020 e 2021), tipifica a evolução percentual dos demais elementos patrimoniais.

Análise do Balanço

RUBRICAS	SNC-AP		SNC-AP		Variação
	31/12/2021	%	31/12/2020	%	
Ativo					
Ativo não corrente					
Ativos fixos tangíveis	70 258 242,07	97%	68 318 753,65	97%	3%
Propriedades de investimento					
Ativos intangíveis	2 047,98	0%	10 978,63	0%	-81%
Ativos biológicos					
Participações financeiras	1 904 217,61	3%	1 904 217,61	3%	0%
Devedores por empréstimos bonificados e subsídios reembolsáveis					
Acionistas/sócios /associados					
Diferimentos					
Outros ativos financeiros					
Ativos por impostos diferidos					
Clientes, contribuintes e utentes					
Outras contas a receber					
	72 164 507,66	0%	70 233 949,89	0%	3%
Ativo corrente					
Inventários	59 886,04	3%	61 987,68	2%	-3%
Ativos biológicos					
Devedores por transferências e subsídios não reembolsáveis	15 302,50	1%	4 152,49	0%	269%
Devedores por empréstimos bonificados e subsídios reembolsáveis					
Clientes, contribuintes e utentes	92 676,71	4%	92 963,52	3%	0%
Estado e outros entes públicos	78 079,31	3%	72 841,43	2%	7%
Acionistas/sócios /associados					
Outras contas a receber	4 589 942,67	202%	4 361 679,35	133%	5%
Diferimentos	64 231,61	3%	18 018,23	1%	256%
Ativos financeiros detidos para negociação					
Outros ativos financeiros					
Ativos não correntes detidos para venda					
Caixa e depósitos	2 268 097,59	100%	3 286 536,23	100%	-31%
	7 168 216,43		7 898 178,93		-9%
Total do Ativo	79 332 724,09	100%	78 132 128,82	100%	2%

Património Líquido					
Património /Capital	62 130 198,21	98%	62 130 198,21	98%	0%
Ações (quotas) próprias					
Outros instrumentos de capital próprio					
Prémios de emissão					
Reservas	205 420,30	0%	205 420,30	0%	0%
Resultados transitados	-11 229 796,60	-18%	-10 978 855,01	-17%	2%
Ajustamentos em ativos financeiros					
Excedentes de revalorização					
Outras variações no Património Líquido	13 356 101,19	21%	12 513 130,28	20%	7%
Resultado Líquido do período	42 926,35	0%	-250 941,59	0%	117%
Dividendos antecipados					
Interesses que não controlam					
Total do Património Líquido	64 504 849,45	101%	63 618 952,19	100%	1%
Passivo					
Passivo não corrente					
Provisões	156 478,08	1%	156 478,08	1%	0%
Financiamentos obtidos	4 316 697,76	36%	4 116 460,59	34%	5%
Fornecedores de investimentos					
Responsabilidades por benefícios pós-emprego					
Diferimentos	6 819 333,26	57%	6 973 576,90	58%	-2%
Passivos por impostos diferidos					
Fornecedores de investimentos					
Outras contas a pagar	927 658,74	8%	759 629,30	6%	22%
	12 220 167,84	102%	12 006 144,87	100%	2%
Passivo Corrente					
Credores por transferências e subsídios não reembolsáveis concedidos	32,42	0%	20 250,17	1%	-100%
Fornecedores	166 340,84	6%	209 254,91	8%	-21%
Adiantamento de clientes, contribuintes e utentes		0%	40 400,00	2%	-100%
Estado e outros entes públicos	61 843,79	2%	115 504,02	5%	-46%
Acionistas/sócios/associados					
Financiamentos obtidos	499 100,89	19%	519 945,27	21%	-4%
Fornecedores de investimentos	30 399,23	1%	46 328,20	2%	-34%
Outras contas a pagar	1 419 294,69	54%	1 376 790,16	55%	3%
Diferimentos	430 694,94	17%	178 559,03	7%	141%
Passivos financeiros detidos para negociação					
Outros passivos financeiros					
	2 607 706,80	100%	2 507 031,76	100%	4%
Total do Passivo	14 827 874,64		14 513 176,63		2%
Total do Património Líquido e Passivo	79 332 724,09		78 132 128,82		2%

Endividamento Municipal

Não obstante a alteração do regime contabilístico, o conceito de endividamento autárquico, nos termos da Lei nº 73/2013 de 3 de setembro determina que a dívida total das operações orçamentais não pode ultrapassar em 31 de dezembro de cada ano, 1,5 vezes a média da receita corrente líquida cobrada nos três exercícios anteriores.

Para aquele conceito concorre um conjunto de entidades a que alude art.º 54º da Lei das Finanças Locais, fazendo com que haja um alargamento do perímetro de entidades que relevam para a dívida total municipal.

Contudo, para efeitos do presente cálculo de endividamento municipal reportado à data de 31 de dezembro de 2021 foi expurgado o montante que se refere aos acréscimos de gastos, uma vez que não se trata de uma dívida titulada verba essa inscrita na rubrica Outras Contas a Pagar. De igual modo, foram expurgados os montantes referentes às provisões e diferimentos.

Os montantes reportados por outras entidades poderão revelar-se provisórios face ao período de prestação de contas das mesmas.

Anexo VI

Endividamento - Mapa síntese
[a que se refere o número 5 do artigo 14.º]

APURAMENTO DA CAPACIDADE DE ENDIVIDAMENTO PARA 2021

Situação a 31/12/2021

MUNICÍPIO DE ALBERGARIA-A-VELHA

APURAMENTO DO LIMITE DA "DÍVIDA TOTAL" PARA 2021		
1. Total da receita cobrada nos últimos 3 anos		
1.1. Receita corrente cobrada em 2018		12.888.305,59
1.2. Receita corrente cobrada em 2019		13.157.985,34
1.3. Receita corrente cobrada em 2020		13.027.680,81
2. Média da receita		13.024.657,25
3. 1,5 vezes a média da receita corrente líquida cobrada nos últimos 3 anos		19.536.985,87
APURAMENTO DA DÍVIDA TOTAL		
4. Dívida total das operações orçamentais do Município (desagregar por contas patrimoniais)		
4.1. 25112		4.815.798,65
4.2. 202		32,42
4.3. 22		166.340,84
4.4. 23		2.927,20
4.5. 24		61.779,86
4.6. 271/278		396.198,44
5. Dívidas das entidades relevantes para efeitos de apuramento da Dívida Total (Especificar entidades)		
5.1. Comunidade Intermunicipal da Região de Aveiro		225.862,10
5.2. Associação de Municípios Carvoeiro - Vouga		33,96
5.3. ACF - Associação Caminhos de Fátima		280,40
5.4. Município, E.M., S.A.		5.062,78
5.5.		
5.6.		
6. Dívida total a 31/12/2021 excluindo operações extraorçamentais		5.674.316,65
APURAMENTO DA CAPACIDADE DE ENDIVIDAMENTO		
7. Limite da dívida total da Autarquia calculado a 01/01/2021		19.536.985,87
8. Montante da dívida total em 31/12/2021 (excluindo operações extraorçamentais)		5.674.316,65
9. Margem absoluta		13.862.669,22
10. Margem utilizável (20% ⁽¹⁾)		2.772.533,84
11. Montante de empréstimos já contratualizados e não refletidos na dívida		929.373,24
12. Margem efetivamente disponível para endividamento		1.843.160,60

⁽¹⁾ Al. b) do n.º 3 do art.º 52.º da Lei n.º 73/2013, de 3/09, republicada pela Lei n.º 51/2018, de 16/08

2.2. DF2 - Demonstração dos resultados por natureza

Município de Albergaria-a-Velha

Demonstração de resultados por naturezas do período findo em 31 de Dezembro de 2021

Valores em €

RENDIMENTOS E GASTOS	NOTAS	PERÍODOS	
		31/12/2021	31/12/2020
Impostos, contribuições e taxas	13/14	5 896 838,19	5 266 661,56
Vendas	13	18 479,85	10 502,74
Prestações de serviços e concessões	13/14	1 558 041,55	1 560 009,49
Rendimentos/Gastos imputados de entidades controladas, associadas e empre			
Transferências e subsídios correntes obtidos	14	6 617 530,20	6 406 613,89
Variações nos inventários da produção			
Trabalhos para a própria entidade			
Custo das mercadorias vendidas e das matérias consumidas	10	-335 125,53	-381 527,23
Fornecimentos e serviços externos		-4 767 652,78	-4 016 761,07
Gastos com pessoal	19	-5 115 988,70	-4 648 540,99
Transferências e subsídios concedidos		-2 100 422,76	-2 230 641,79
Prestações sociais			
Imparidade de inventários e ativos biológicos (perdas/reversões)			
Imparidade de dívidas a receber (perdas/reversões)		-3 534,19	-582,09
Provisões (aumentos/reduções)			
Imparidade de investimentos não depreciáveis/amortizáveis (perdas/reversões)			
Aumentos/reduções de justo valor			
Outros rendimentos	13/14	1 219 384,89	1 348 525,53
Outros gastos		-24 671,31	-531 352,33
Resultados antes de depreciações e gastos de financiamento		2 962 879,41	2 782 907,71
Gastos/reversões de depreciação e amortização	3/5	-2 972 607,20	-3 063 300,85
Imparidade de investimentos depreciáveis/amortizáveis (perdas/reversões)			
Resultado operacional (antes de gastos de financiamento)		-9 727,79	-280 393,14
Juros e rendimentos similares obtidos	13	73 840,63	54 423,81
Juros e gastos similares suportados	7	-21 186,49	-24 972,26
Resultado antes de impostos		42 926,35	-250 941,59
Imposto sobre o rendimento			
Resultado líquido do período		42 926,35	-250 941,59
Resultado líquido do período atribuível a:			
Detentores do capital da entidade-mãe			
Interesses que não controlam		42 926,35	-250 941,59

Demonstração dos resultados por natureza

Demonstração de resultados por naturezas do período findo em 31 de dezembro de 2021

RENDIMENTOS E GASTOS	PERÍODOS		Variação 20/21
	31/12/2021	31/12/2020	
Impostos, contribuições e taxas	5 896 838,19	5 266 661,56	12%
Vendas	18 479,85	10 502,74	76%
Prestações de serviços e concessões	1 558 041,55	1 560 009,49	0%
Rendimentos / Gastos imputados de entidades controladas, associadas e empreendimentos conjuntos			
Transferências e subsídios correntes obtidos	6 617 530,20	6 406 613,89	3%
Variações nos inventários da produção			
Trabalhos para a própria entidade			
Custo das mercadorias vendidas e das matérias consumidas	-335 125,53	-381 527,23	-12%
Fornecimentos e serviços externos	-4 767 652,78	-4 016 761,07	19%
Gastos com pessoal	-5 115 988,70	-4 648 540,99	10%
Transferências e subsídios concedidos	-2 100 422,76	-2 230 641,79	-6%
Prestações Sociais			
Imparidade de inventários e ativos biológicos (perdas/reversões)			
Imparidade de dívidas a receber (perdas/reversões)	-3 534,19	-582,09	507%
Provisões (aumentos/reduções)			
<i>Imparidade de investimentos não depreciables/amortizáveis (perdas / reversões)</i>			
Aumentos/reduções de justo valor			
Outros rendimentos	1 219 384,89	1 348 525,53	-10%
Outros gastos	-24 671,31	-531 352,33	-95%
Resultados antes de depreciações e gastos de financiamento	2 962 879,41	2 782 907,71	6%
Gastos/reversões de depreciação e amortização	-2 972 607,20	-3 063 300,85	-3%
Imparidade de investimentos depreciables/amortizáveis (perdas/reversões)			
Resultado operacional (antes de gastos de financiamento)	-9 727,79	-280 393,14	-97%
Juros e rendimentos similares obtidos	73 840,63	54 423,81	36%
Juros e gastos similares suportados	-21 186,49	-24 972,26	-15%
Resultado antes de impostos	42 926,35	-250 941,59	117%
Imposto sobre o rendimento			
Resultado líquido do período	42 926,35	-250 941,59	117%
Resultado líquido do período atribuível a:			
Detentores do capital da entidade-mãe			
Interesses que não controlam			
	42 926,35	-250 941,59	117%

A evolução da demonstração de resultados por natureza em 2021, incluindo o ano de 2020, reflete quebra dos rendimentos essencialmente associadas à situação COVID-19, que implicou o encerramento de diversos equipamentos geradores de receita, salientando-se ainda que a forma de imputação a rendimentos do FEF de Capital e de outras receitas previstas no Orçamento de Estado são relevadas em contas do património líquido com eventual imputação parcial e anual a rendimentos, à semelhança dos subsídios de investimento, e que em POCAL (até 2019) eram imputados diretamente a proveitos.

Conforme descrito para a questão dos rendimentos no mesmo sentido encontram-se refletida também a consequente alteração conjuntural ao nível de fornecimentos e bens e serviços face à situação COVID-19, não obstante o crescimento destes custos em consequência da reposição de alguma normalidade dos serviços prestados.

No que concerne aos rendimentos, salienta-se o aumento de 12% dos rendimentos associados a impostos, contribuições e taxas, este aumento deve-se essencialmente aos rendimentos da Derrama do Imposto Municipal sobre a Transmissão de Imóveis, que apresentam um crescimento em contexto da pandemia COVID-19.

No que concerne aos gastos, verifica-se o crescimento de Gastos com Pessoal, essencialmente associado aos reposicionamentos remuneratórios dos trabalhadores, e à prévia adaptação dos serviços ao processo de descentralização de competências.

Análise dos Indicadores Económico e Financeiros

INDICADORES	2020		2021		Varição*
					2020/2021
LIQUIDEZ	Liquidez Geral	Ativo Corrente (Inventários + Créditos CP+ Disponibilidades)	7 898 178,93	7 168 216,43	-40,16%
		Passivo Corrente	2 507 031,76	2 607 706,80	
	Liquidez Reduzida	Ativo corrente - Inventários	7 836 191,25	7 108 330,39	-39,98%
		Passivo Corrente	2 507 031,76	2 607 706,80	
ESTRUTURA FINANCEIRA	Liquidez Imediata	Disponibilidades	3 286 536,23	2 268 097,59	-44,12%
		Passivo Corrente	2 507 031,76	2 607 706,80	
	Autonomia Financeira	Património Líquido	63 618 952,19	64 504 849,45	81,31%
		Ativo	78 132 128,82	79 332 724,09	
Solvabilidade	Património Líquido	63 618 952,19	64 504 849,45	-3,33%	
	Passivo	14 513 176,63	14 827 874,64		
	Passivo	14 513 176,63	14 827 874,64		
Endividamento	Passivo	14 513 176,63	14 827 874,64	18,69%	
	Ativo	78 132 128,82	79 332 724,09		

* variação absoluta do indicador

2.3 DF3 -Demonstração das Alterações do Património Líquido

Município de Albergaria-a-Velha

Ano: 2021

Descrição	Notas	Capital/ Património Subscrito	Ações (Quotas) Próprias	Outros Instrum. de Capital Próprio	Prémios de Emissão	Reservas Legais	Resultados Transitados	Ajusta- mentos em Ativos Financeiros	Excedentes de Reva- lorização	Outras Variações Património Líquido	Resultado Líquido do Período	Total	Interesses que não controlam	Total do Património Líquido
Posição no início do período	(1)	62 130 198,21	0,00	0,00	0,00	205 420,30	-10 978 855,01	0,00	0,00	12 513 130,28	-250 941,59	63 618 952,19	0,00	63 618 952,19
Alterações no período														
Primeira adoção de novo referencial contabilístico		0,00	0,00	0,00	0,00	0,00	0,00	0,00	0,00	0,00	0,00	0,00	0,00	0,00
Alterações de políticas contabilísticas		0,00	0,00	0,00	0,00	0,00	0,00	0,00	0,00	0,00	0,00	0,00	0,00	0,00
Diferenças de conversão de demonstrações financeiras		0,00	0,00	0,00	0,00	0,00	0,00	0,00	0,00	0,00	0,00	0,00	0,00	0,00
Realização do excedente de revalorização		0,00	0,00	0,00	0,00	0,00	0,00	0,00	0,00	0,00	0,00	0,00	0,00	0,00
Excedentes de revalorização e respetivas variações		0,00	0,00	0,00	0,00	0,00	0,00	0,00	0,00	0,00	0,00	0,00	0,00	0,00
Transferências e subsídios de capital		0,00	0,00	0,00	0,00	0,00	0,00	0,00	0,00	844 042,23	0,00	844 042,23	0,00	844 042,23
Correção de erros materiais		0,00	0,00	0,00	0,00	0,00	0,00	0,00	0,00	0,00	0,00	0,00	0,00	0,00
Outras alterações reconhecidas no Património Líquido		0,00	0,00	0,00	0,00	0,00	-250 941,59	0,00	0,00	-1 071,32	250 941,59	-1 071,32	0,00	-1 071,32
Resultado Líquido do Período	(2)	0,00	0,00	0,00	0,00	0,00	-250 941,59	0,00	0,00	842 970,91	250 941,59	842 970,91	0,00	842 970,91
Resultado Integral	(3)	0,00	0,00	0,00	0,00	0,00	0,00	0,00	0,00	0,00	42 926,35	42 926,35	0,00	42 926,35
	(4)=(2)+(3)										293 867,94	885 897,26	0,00	885 897,26
Operações com detentores de capital no período														
Realizações de capital/património		0,00	0,00	0,00	0,00	0,00	0,00	0,00	0,00	0,00	0,00	0,00	0,00	0,00
Entradas para cobertura de perdas		0,00	0,00	0,00	0,00	0,00	0,00	0,00	0,00	0,00	0,00	0,00	0,00	0,00
Outras operações		0,00	0,00	0,00	0,00	0,00	0,00	0,00	0,00	0,00	0,00	0,00	0,00	0,00
Subscrições de prémios de emissão		0,00	0,00	0,00	0,00	0,00	0,00	0,00	0,00	0,00	0,00	0,00	0,00	0,00
	(5)	0,00	0,00	0,00	0,00	0,00	0,00	0,00	0,00	0,00	0,00	0,00	0,00	0,00
Posição fim período	(6)=(1)+(2)+(3)+(5)	62 130 198,21	0,00	0,00	0,00	205 420,30	-11 229 796,60	0,00	0,00	13 356 101,19	42 926,35	64 504 849,45	0,00	64 504 849,45

2.4 DF4 -Demonstração de fluxos de caixa

Município de Albergaria-a-Velha**Demonstração dos fluxos de caixa, do período findo em 31 de Dezembro de 2021**

Valores em €

Rubricas	Notas	Períodos	
		31/12/2021	31/12/2020
Fluxos de caixa das atividades operacionais			
Recebimentos de clientes		745 975,60	700 128,70
Recebimentos de contribuintes		5 477 320,91	5 043 262,25
Recebimentos de transferências e subsídios correntes		6 633 470,48	6 380 653,60
Recebimentos de utentes		179 952,93	77 849,49
Pagamentos a fornecedores		-5 021 068,23	-4 595 219,47
Pagamentos ao pessoal		-5 064 133,07	-4 580 254,02
Pagamentos a contribuintes / Utes			
Pagamentos de transferências e subsídios		-2 307 350,36	-2 101 669,61
Pagamentos de prestações sociais			
Caixa gerada pelas operações		644 168,26	924 750,94
Recebimento do imposto sobre o rendimento			
Pagamento do imposto sobre o rendimento			
Outros recebimentos		390 087,07	204 795,70
Outros pagamentos		-165 597,85	-166 727,19
Fluxos de caixa das atividades operacionais (a)		868 657,48	962 819,45
Fluxos de caixa das atividades de investimento			
Pagamentos respeitantes a:			
Ativos fixos tangíveis		-4 935 536,22	-2 249 902,49
Ativos intangíveis			-6 143,85
Propriedades de investimento			
Investimentos financeiros			-26 526,50
Outros ativos			
Recebimentos provenientes de:			
Ativos fixos tangíveis		161 600,00	257 600,00
Ativos intangíveis			
Propriedades de investimento		733 919,71	735 773,25
Investimentos financeiros			
Outros ativos			
Subsídios ao investimento		691 023,56	204 967,03
Transferências de capital		1 266 971,00	1 141 491,69
Juros e rendimentos similares			
Dividendos		37 509,14	54 423,81
Fluxos de caixa das atividades de investimento (b)		-2 044 512,81	111 682,94
Fluxos de caixa das atividades de financiamento			
Recebimentos provenientes de:			
Financiamentos obtidos		699 340,44	47 010,00
Realizações de capital e de outros instrumentos de capital			
Cobertura de prejuízos			
Doações			
Outras operações de financiamento			
Pagamentos respeitantes a:			
Financiamentos obtidos		-519 947,65	-667 757,47
Juros e gastos similares		-21 976,10	-24 595,54
Dividendos			
Reduções de capital e de outros instrumentos de capital			
Outras operações de financiamento			
Fluxos de caixa das atividades de financiamento (c)		157 416,69	-645 343,01
Variação de caixa e seus equivalentes (a+b+c)		-1 018 438,64	429 159,38
Efeito das diferenças de câmbio			
Caixa e seus equivalentes no início do período		3 286 536,23	2 857 376,85
Caixa e seus equivalentes no fim do período		2 268 097,59	3 286 536,23
CONCILIAÇÃO ENTRE CAIXA E SEUS EQUIVALENTES E SALDO DE GERÊNCIA			
Caixa e seus equivalentes no início do período		3 286 536,23	2 857 376,85
- Equivalentes a caixa no início do período			-738 138,25
+ Parte do saldo de gerência que não constitui equivalentes de caixa			738 138,25
- Variações cambiais de caixa no início do período			
= Saldo da gerência anterior		3 286 536,23	2 857 376,85
De execução orçamental		2 508 031,56	2 122 032,24

Município de Albergaria-a-Velha**Demonstração dos fluxos de caixa, do período findo em 31 de Dezembro de 2021**

Valores em €

Rubricas	Notas	Períodos	
		31/12/2021	31/12/2020
De operações de tesouraria		778 504,67	735 344,61
Caixa e seus equivalentes no fim do período		2 268 097,59	3 286 536,23
- Equivalentes a caixa no fim do período			
+ Parte do saldo de gerência que não constitui equivalentes de caixa			
- Variações cambiais de caixa no fim do período			
= Saldo para a gerência seguinte		2 268 097,59	3 286 536,23
De execução orçamental		1 307 686,96	2 508 031,56
De operações de tesouraria		960 410,63	778 504,67

2.5 – Anexo às Demonstrações Financeiras

1 – Identificação da Entidade, Período de Relato e Referencial Contabilístico

Identificação da Entidade e Período de Relato

- a) Município de Albergaria-a-Velha
- b) Praça Comendador Ferreira Tavares, 3850-053 Albergaria-a-Velha
- c) Não aplicável o código de classificação orgânica
- d) Regime Jurídico da Tutela Administrativa nos termos da Lei nº 27/96 de 01 de agosto
- e) O território que hoje compõe o concelho de Albergaria-a-Velha tem ocupação humana desde a pré-história, conforme os sítios arqueológicos o demonstram.

Chegados ao século XVI, este território estava dividido por diversos concelhos autónomos: Angeja, Frossos, Paus e Pinheiro, enquanto os restantes aglomerados populacionais se mantinham na jurisdição de outros concelhos: Aveiro (Albergaria-a-Velha parte de Valmaior, São João e Loure), Bemposta (Albergaria-a-Nova, Branca e Ribeira de Fráguas), Recardães (parte de Valmaior) e Vouga (parte de Valmaior).

Com o advento do Liberalismo, foi então promovida a elevação de Albergaria-a-Velha à categoria de Vila e criado o seu concelho, retirando-a do concelho de Aveiro. Para esse fim, foi anexada o concelho de Angeja (temporariamente extinto), a freguesia de São João de Loure e parte da freguesia de Valmaior (ao concelho de Aveiro).

Desta forma foi fundado o concelho de Albergaria-a-Velha, apenas com as freguesias de Albergaria-a-Velha, Angeja, São João de Loure e parte de Valmaior, no início do reinado de D. Maria II. E no dia 13 de fevereiro de 1835 teve lugar a primeira sessão, na presença da maior parte do povo da mesma Villa, apesar de só ser oficializado por Decreto de 23 de julho de 1835, para logo em setembro de 1835 lhe ser acrescentado o concelho de Paus.

A 6 de Novembro de 1836, foram extintos os concelhos de Frossos e de Recardães. O primeiro, foi por poucos dias integrado no concelho de Albergaria-a-Velha, até que em janeiro de 1837 passa a integrar o restaurado concelho de Angeja. Do segundo, uma parte da freguesia de Valmaior, passou para o concelho de Albergaria-a-Velha.

Pouco depois, a 18 de março de 1842 foi extinto o concelho de Paus, ficando uma parte (Alquerubim e Paus) para o concelho de Albergaria-a-Velha e outra para o concelho de Águeda. No entanto pouco tempo duraria esta medida, uma vez que em Maio de 1842, na sequência da ditadura de Costa Cabral, viria a ser restaurado o concelho de Paus e extinto temporariamente o de Albergaria-a-Velha, assim se prolongando até Maio de 1846, altura em que na sequência da revolta designada por “Maria da Fonte” foi restaurado o concelho de Albergaria-a-Velha.

Poucos anos mais tarde, o Decreto de 31 de dezembro de 1853 extinguiu os concelhos de Angeja e de Vouga. Do primeiro, passaram a integrar o concelho de Albergaria-a-Velha as freguesias de Angeja e Frossos, ficando as freguesias de Canelas e Fermelã para o concelho de Estarreja. Do segundo, viria a ser incorporada no concelho de Albergaria-a-Velha outra parte da freguesia de Valmaior.

Mas só em 1855 o concelho de Albergaria-a-Velha viria a assumir a totalidade do seu atual território, uma vez que as freguesias da Branca e Ribeira de Fráguas (ambas provenientes do então extinto concelho da Bemposta) passaram para o concelho de Albergaria-a-Velha.

Como vimos, foi ao longo de cerca de vinte anos que se foram congregando os territórios que constituem o concelho de Albergaria-a-Velha, nem sempre de forma fácil e ordeira.

Foi por esta altura que, no período compreendido entre 1895 e 1898, o concelho de Albergaria-a-Velha anexou o concelho de Sever do Vouga. Posteriormente e por diversas vezes, as freguesias de Fermelã, do concelho de Estarreja, e de Macinhata do Vouga, do concelho de Águeda, estiveram para integrar o concelho de Albergaria-a-Velha, mas essa integração nunca veio a acontecer.

A 17 de Junho de 2011 ocorre a elevação da vila de Albergaria-a-Velha, no concelho de Albergaria -a -Velha, à categoria de cidade (Lei n.º 34/2011 de 17 de junho).

A partir de janeiro de 2013, o concelho de Albergaria-a-Velha sofreu uma nova reorganização, sendo agregadas as freguesias de Frossos e de Valmaior, respetivamente, a São João de Loure e Albergaria-a-Velha.

Desta forma, o concelho de Albergaria-a-Velha é presentemente constituído por seis freguesias: Albergaria-a-Velha e Valmaior, Alquerubim, Angeja, Branca, Ribeira de Fráguas e S. João de Loure e Frossos.

- f) O Município elabora demonstrações financeiras consolidadas, por deter uma participação social numa empresa do sector empresarial municipal, no entanto não detém o controlo de qualquer entidade;
- g) Não aplicável a designação e sede da entidade de controlo intermédio;
- h) O período abrangido pelas demonstrações financeiras, compreende o período de 01 de janeiro de 2020 a 31 de dezembro de 2020;

Referencial Contabilístico e Demonstrações Financeiras

- a) O referencial contabilístico é o Sistema de Normalização Contabilística para as Administrações Públicas (Decreto-Lei nº 192/2015 de 11 de setembro).
- b) Considerando a complexidade e extensão das normas de contabilidade pública, ao qual se associa a mudança de paradigma contabilístico vigente no Plano Oficial de Contabilidade Pública (POCP), foram derogados alguns aspetos do SNCAP, em particular a NCP 5 – Ativos Fixos Tangíveis, na medida que face ao volume de bens registados não foi possível determinar o conceito de controlo pelo Município, bem como determinar o potencial de serviço de alguns ativos. ajustamentos para que fosse possível estabelecer um termo de comparabilidade, entre os dois referenciais contabilísticos.
- c) Não Aplicável
- d) Existem alguns saldos significativos de caixa e seus equivalentes que não estão disponíveis para uso.

Quadro 1.1 Desagregação de caixa e depósitos

Conta	2021	2020
Caixa	4 851,96 €	9 548,50 €
Depósitos à ordem		
Depósitos bancários à ordem	2 263 245,63 €	3 276 987,73 €
Total	2 268 097,59 €	3 286 536,23 €

e) Os valores desagregados na rubrica de caixa e em depósitos bancários

Depósito	Banco	Número da conta	Saldo contabilístico
Equivalentes de caixa			
	BPI, S.A.	PT50001000001569725010120	131 118,63 €
	CAIXA DE CRÉDITO AGRÍCOLA MÚTUO	PT50004533104010983466215	69 630,59 €
	CAIXA GERAL DE DEPÓSITOS	PT50003500150000142723082	737 198,44 €
	CAIXA GERAL DE DEPÓSITOS	PT50003500150000756973060	0,00 €
	CAIXA GERAL DE DEPÓSITOS	PT50003500150000334203022	109 174,16 €
	MONTEPIO GERAL	PT50003602739910000001075	29 533,22 €
	SANTANDER TOTTA	PT50001800031503476202068	40 643,86 €
	BANKINTER (BARCLAYS BANK, PLC)	PT50026906450020138233039	50 810,05 €
	NOVO BANCO, S.A.	PT50000706530000001000583	57 880,44 €
	BIC PORTUGUÊS, S.A.	PT50007900006672246810139	20 529,60 €
	MILLENNIUM - BANCO COMERCIAL PORTUGUÊS, S.A.	PT50003300001248008073663	30 254,10 €
	MILLENNIUM - BANCO COMERCIAL PORTUGUÊS, S.A.	PT50003300004562336373305	0,00 €
	CAIXA GERAL DE DEPÓSITOS	PT50003500150000353263037	986 472,54 €
Total de equivalentes de caixa			2 263 245,63
Caixa			4 851,96
Total de Caixa e equivalentes de caixa			2 268 097,59

2 – Principais Políticas Contabilísticas, Alterações nas Estimativas Contabilísticas e Erros

2.1 Bases de Mensuração

As demonstrações financeiras foram preparadas de acordo com a NCP 1 – Estrutura e Conteúdo das demonstrações financeiras e são apresentadas em euros.

O euro é a moeda funcional e de apresentação.

Apresentação apropriadas em conformidade com as NCP

As presentes demonstrações financeiras apresentam de forma apropriada a posição financeira, o desempenho financeiro e os fluxos de caixa do Município. Representam de forma fiel os efeitos das transações, outros acontecimentos e condições, de acordo com a definição e critérios de reconhecimento de ativos, passivos, rendimentos e gastos estabelecidos na estrutura conceptual e nas NCP. As derrogações às NCP reportadas anteriormente, não interferem com a posição financeira do Município, em particular com a sua sustentabilidade de curto e médio e longo prazo.

Informação Comparativa

A informação comparativa foi divulgada com respeito ao período anterior para todas as quantias relatadas nas demonstrações financeiras. Na execução das operações no decurso de 2021, e no âmbito do SNCAP, a promoção da informação comparativa, com anos anteriores a 2020, nem sempre é possível, tendo em conta o critério das características da informação financeira custo/benefício, descrito na estrutura conceptual do SNCAP.

Consistência de Apresentação

As demonstrações financeiras estão consistentes de um período para o outro, quer a nível da apresentação (sempre que possível), quer dos movimentos contabilísticos que lhes dão origem, exceto quando ocorrem alterações significativas na natureza que, nesse caso, estão devidamente identificadas e justificadas neste anexo. Com isto, é proporcionada informação fiável e mais relevante para os demais “*stakeholders*”.

Materialidade e Agregação

A relevância da informação é afetada pela sua natureza e materialidade. Cada classe material de itens semelhantes é apresentada separadamente nas demonstrações financeiras. Os itens de

natureza ou função dissemelhante serão apresentados separadamente, a menos que sejam imateriais. Contudo, neste relato financeiro nada existe a reportar.

Compensação

Devido à importância dos ativos e passivos serem relatados separadamente, assim como os gastos e rendimentos, estes não foram sujeitos a compensações, exceto os que forem exigidos por uma NCP. De referir que em conformidade com o SNCAP, durante o ano de 2021, a devolução de dinheiros decorrentes de pagamentos em duplicado, em excesso, ou sujeitos a reclassificações orçamentais, constituíram na generalidade das situações, um abate à receita e aos rendimentos, e não um processo de despesa tal como sucedia no POCAL.

Continuidade

Observando o teor do art.º 235º e seguintes da Constituição da República Portuguesa, o Município de Albergaria-a-Velha continuará a operar no futuro, assumindo que não há a intenção nem a necessidade, de liquidar ou de reduzir consideravelmente o nível das suas operações. A esta evidência junta-se o processo de descentralização de competências da administração central para os municípios, que trará novos desafios em particular, no setor da educação, saúde e ação social.

2.2 Principais Pressupostos Relativos ao futuro

As demonstrações financeiras foram preparadas no pressuposto da continuidade das operações, a partir dos registos contabilísticos do Município, e mantidos de acordo com os princípios contabilísticos geralmente aceites em Portugal. Os eventos ocorridos após a data do balanço que afetem o valor dos ativos e passivos existentes à data do balanço são considerados na preparação das demonstrações financeiras do período. Esses eventos, se significativos, são divulgados no presente anexo às demonstrações financeiras. Na nota 17 – Acontecimentos após a data de relato alude-se à transferências de competências do Estado para os Órgãos Municipais e à guerra na Ucrânia, prevendo que tais acontecimentos venham a ter efeitos financeiros de alguma imprevisibilidade nas futuras demonstrações financeiras e orçamentais do Município.

3 – Ativos Intangíveis

3.1 Ativos intangíveis - variação das amortizações e perdas por imparidades acumuladas

a) Vidas úteis e taxas de amortização

É aplicado o classificador complementar 2 do plano de contas multidimensional, publicado em Anexo ao Decreto-Lei nº 192/2015, de 11 de setembro.

b) Métodos de Amortização

O método de amortização usado para os ativos intangíveis é o método das quotas constantes (ou da linha reta).

c) Variação das amortizações e perdas por imparidades acumuladas

Município de Albergaria-a-Velha

Ativos intangíveis - variação das amortizações e perdas por imparidades acumuladas

RUBRICAS	Início do período				Final do período			
	Quantia Bruta	Amortizações Acumuladas	Perdas por Imp. Acum.	Quantia escriturada	Quantia Bruta	Amortizações Acumuladas	Perdas por Imp. Acum.	Quantia escriturada
Ativos intangíveis de domínio público, património histórico, artístico e cultural	0,00	0,00	0,00	0,00	0,00	0,00	0,00	0,00
Goodwill	0,00	0,00	0,00	0,00	0,00	0,00	0,00	0,00
Projetos de desenvolvimento	0,00	0,00	0,00	0,00	0,00	0,00	0,00	0,00
Programas de computador e sistemas de informação	396 167,85	385 189,22	0,00	10 978,63	396 167,85	394 119,87	0,00	2 047,98
Propriedade industrial e intelectual	0,00	0,00	0,00	0,00	0,00	0,00	0,00	0,00
Outros	185 777,60	185 777,60	0,00	0,00	185 777,60	185 777,60	0,00	0,00
Ativos intangíveis em curso	0,00	0,00	0,00	0,00	0,00	0,00	0,00	0,00
Total:	581 945,45	570 966,82	0,00	10 978,63	581 945,45	579 897,47	0,00	2 047,98

3.2 Ativos intangíveis - quantia escriturada e variações do período

d) Gastos de Reversões de depreciação e amortização

Os gastos e reversões de depreciações e amortizações respeitante a ativos intangíveis encontram –se refletidos na linha “Gastos /reversões de depreciação e amortização” da demonstração de resultados por natureza.

e) Quantia escriturada e variações do período

Durante o exercício findo em 31 de dezembro de 2021, ocorreram as seguintes variações

Município de Albergaria-a-Velha

Anual (período 14)

Ativos intangíveis - Quantia escriturada e variações do período

RUBRICAS	Quantia escriturada inicial	Variações							Quantia escriturada final
		Adições	Transf. Internas	Revalorizações	Reversões perdas	Perdas por imparidade	Amortiz. período	Diminuições	
Ativos intangíveis de domínio público, património histórico, artístico e cultural	0,00	0,00	0,00	0,00	0,00	0,00	0,00	0,00	0,00
Goodwill	0,00	0,00	0,00	0,00	0,00	0,00	0,00	0,00	0,00
Projetos de desenvolvimento	0,00	0,00	0,00	0,00	0,00	0,00	0,00	0,00	0,00
Programas de computador e sistemas de informação	10 978,63	0,00	0,00	0,00	0,00	0,00	-8 930,65	0,00	2 047,98
Propriedade industrial e intelectual	0,00	0,00	0,00	0,00	0,00	0,00	0,00	0,00	0,00
Outros	0,00	0,00	0,00	0,00	0,00	0,00	0,00	0,00	0,00
Ativos intangíveis em curso	0,00	0,00	0,00	0,00	0,00	0,00	0,00	0,00	0,00
Total:	10 978,63	0,00	0,00	0,00	0,00	0,00	-8 930,65	0,00	2 047,98

Ativos intangíveis - Quantia escriturada e variações do período

3.2A Ativos Intangíveis - adições

Durante o exercício findo em 31 de dezembro de 2021, ocorreram as seguintes adições

Município de Albergaria-a-Velha

Anual (período 14)

Ativos intangíveis - Adições

RUBRICAS	Adições									Total	
	Internas	Compra	Cessão	Transfer. ou troca	Doação	Dação em pagamento	Locação fin.	Fusão, cisão, ...	Outras		
Ativos intangíveis de domínio público, património histórico, artístico e cultural	0,00	0,00	0,00	0,00	0,00	0,00	0,00	0,00	0,00	0,00	0,00
Goodwill	0,00	0,00	0,00	0,00	0,00	0,00	0,00	0,00	0,00	0,00	0,00
Projetos de desenvolvimento	0,00	0,00	0,00	0,00	0,00	0,00	0,00	0,00	0,00	0,00	0,00
Programas de computador e sistemas de informação	0,00	0,00	0,00	0,00	0,00	0,00	0,00	0,00	0,00	0,00	0,00
Propriedade industrial e intelectual	0,00	0,00	0,00	0,00	0,00	0,00	0,00	0,00	0,00	0,00	0,00
Outros	0,00	0,00	0,00	0,00	0,00	0,00	0,00	0,00	0,00	0,00	0,00
Ativos intangíveis em curso	0,00	0,00	0,00	0,00	0,00	0,00	0,00	0,00	0,00	0,00	0,00
Total:	0,00	0,00	0,00	0,00	0,00	0,00	0,00	0,00	0,00	0,00	0,00

3.2B - Ativos intangíveis – Diminuições

Durante o exercício findo em 31 de dezembro de 2021, não ocorreram diminuições.

3.3 Variação do excedente de revalorização

Não existem variações do excedente de revalorização.

3.4 Outras Divulgações de Ativos Intangíveis

- a) Ativos intangíveis materialmente relevantes

Em 31 de dezembro de 2021, o Município de Albergaria-a-Velha não detinha ativos intangíveis, que, individualmente se apresentassem como materialmente relevantes para as demonstrações financeiras.

3.5 Outras Divulgações

- a) Ativos totalmente amortizados ainda em uso

RUBRICAS	2021	
	Valor de Aquisição	Valor Atual
Ativos intangíveis de domínio público, património histórico, artístico e cultural		
Goodwill		
Projetos de desenvolvimento		
Programas de computador e sistemas de informação Propriedade industrial e intelectual	515.145,03	0,00
Outros		
Ativos intangíveis em curso		
TOTAL	515.145,03	0,00

4 – Acordos de Concessão de Serviços: concedente

Uma das derrogações às normas previstas na NCP 4 (acordos de concessão de serviços: concedente), tem a ver com os acordos de concessão celebrados entre o Município e o concessionário, que carecem de uma interpretação jurídica e da obtenção de informação financeira não disponível, no sentido de determinar se os mesmos estão ao abrigo da NCP 4. Com maior relevância existem as rendas de concessão da rede de iluminação pública, da qual o município usufrui de um rendimento, mas que para o qual não tem um inventário do objeto da concessão. Verifica-se ainda a existência da atribuição inicial associada à criação da sociedade Águas da Região de Aveiro, S.A., o Município de Albergaria-a-Velha teve direito a uma retribuição inicial que ascende a 8.812.684,61 €, relevado na conta de proveitos diferidos.

O contrato de gestão vigora por 50 anos, pelo que o Município já reconheceu proveitos: em anos anteriores no valor de 1.982.854,02 €, e no exercício em apreço 176.253,69 €. Existem rendimentos a reconhecer em exercícios futuros no valor de 6.653.576,90 €. Estes valores poderão estar sujeitos a ajustamentos uma vez que o EVEF da entidade se encontra em reavaliação, pelo que tendo em consideração a informação disponível, nomeadamente, os últimos cenários do EVEF, consideramos prudente manter a atual contabilização de apenas 66,5% da retribuição prevista no EVEF inicial. O Município não detém informação financeira que permita um correto enquadramento do inventário e/ou reconhecimento desta situação no âmbito das normas do SNC-AP.

5 – Ativos Fixos Tangíveis

Ativos Fixos Tangíveis Reconhecidos nas demonstrações financeiras

- a) Os ativos fixos tangíveis adquiridos até 1 de janeiro de 2020, encontram-se registados ao seu custo de aquisição de acordo com os princípios contabilísticos geralmente aceites até aquela data, deduzido das depreciações;
- b) Os ativos fixos tangíveis adquiridos após 1 de janeiro de 2020 são registados ao custo de aquisição ou produção líquidos, das respetivas depreciações e perdas por imparidade acumuladas (em 2021 não foram incorporados quaisquer trabalhos para a própria entidade).

Os custos subsequentes são incluídos na quantia escriturada do bem ou reconhecidos como ativos separados, conforme apropriado, somente quando é provável que benefícios económicos futuros fluirão para o Município e o custo possa ser mensurado com fiabilidade. Os custos com a manutenção e reparações são reconhecidos como gastos no período em que ocorrem.

- b) Método de depreciação usado

As depreciações dos ativos fixos tangíveis são calculadas, após a data em que os bens se encontrem disponíveis para utilização, pelo método da linha reta, em conformidade com o período de vida útil máximo, dado constante no classificador complementar 2 – cadastro e vidas úteis dos ativos fixos tangíveis, intangíveis e propriedades de investimento, do SNCAP.

As despesas de conservação e reparação que não aumentem a vida útil dos ativos nem resultem em benfeitorias ou melhorias significativas nos elementos dos ativos tangíveis foram registadas como gastos do período.

- c) Vidas úteis ou taxas de depreciação

As fichas de cadastro atualizadas à data de relato, onde consta, para cada elemento aplicável de ativo tangível, entre outra informação, a respetiva vida útil ou taxa de amortização, bem como a respetiva quantia escriturada líquida.

- d) Ativos Fixos Tangíveis - variação das depreciações e perdas por imparidade acumuladas
Tendo por base o exercício findo em 31 de dezembro de 2021, o movimento ocorrido na quantia escriturada dos ativos tangíveis, bem como nas respetivas depreciações acumuladas e perdas por imparidade acumuladas, foi o seguinte:

5.1 Ativos fixos tangíveis - variação das depreciações e perdas por imparidades acumuladas

Município de Albergaria-a-Velha

Ativos fixos tangíveis - variação das depreciações e perdas por imparidades acumuladas

RUBRICAS	Início do período				Final do período			
	Quantia Bruta	Depreciações Acumuladas	Perdas por Imp. Acum.	Quantia escriturada	Quantia Bruta	Depreciações Acumuladas	Perdas por Imp. Acum.	Quantia escriturada
Bens de domínio público, património histórico, artístico e cultural								
Terrenos e recursos naturais	740 673,00	0,00	0,00	740 673,00	760 772,72	0,00	0,00	760 772,72
Edifícios e outras construções	3 757 642,84	2 432 451,95	0,00	1 325 190,89	4 166 205,55	2 613 190,06	0,00	1 553 015,49
Infraestruturas	51 978 929,15	39 750 511,33	0,00	12 228 417,82	52 280 806,97	40 791 884,61	0,00	11 488 922,36
Património histórico, artístico e cultural	50 210,63	0,00	0,00	50 210,63	65 210,63	0,00	0,00	65 210,63
Outros	0,00	0,00	0,00	0,00	0,00	0,00	0,00	0,00
Bens de domínio público em curso	428 387,71	0,00	0,00	428 387,71	1 016 406,97	0,00	0,00	1 016 406,97
Ativos fixos em concessão								
Terrenos e recursos naturais	0,00	0,00	0,00	0,00	0,00	0,00	0,00	0,00
Edifícios e outras construções	0,00	0,00	0,00	0,00	0,00	0,00	0,00	0,00
Infraestruturas	0,00	0,00	0,00	0,00	0,00	0,00	0,00	0,00
Património histórico, artístico e cultural	0,00	0,00	0,00	0,00	0,00	0,00	0,00	0,00
Ativos fixos em concessão em curso	0,00	0,00	0,00	0,00	0,00	0,00	0,00	0,00
Outros ativos fixos tangíveis								
Terrenos e recursos naturais	18 509 341,46	0,00	0,00	18 509 341,46	19 300 409,60	0,00	0,00	19 300 409,60
Edifícios e outras construções	48 712 615,60	17 359 900,47	0,00	31 352 715,13	49 873 891,42	18 612 363,07	0,00	31 261 528,35
Equipamento básico	4 358 122,66	3 088 318,09	0,00	1 269 804,57	4 672 754,13	3 333 953,26	0,00	1 338 800,87
Equipamento de transporte	1 287 082,95	1 112 410,34	0,00	174 672,61	1 288 243,95	1 159 545,98	0,00	128 697,97
Equipamento administrativo	1 439 101,05	1 324 135,11	0,00	114 965,94	1 438 929,20	1 346 190,79	0,00	92 738,41
Equipamentos biológicos	0,00	0,00	0,00	0,00	0,00	0,00	0,00	0,00
Outros	2 054 308,71	1 435 346,45	0,00	618 962,26	2 240 289,90	1 585 745,35	0,00	654 544,55
Ativos fixos tangíveis em curso	1 505 411,63	0,00	0,00	1 505 411,63	2 597 194,15	0,00	0,00	2 597 194,15
Total:	134 821 827,39	66 503 073,74	0,00	68 318 753,65	139 701 115,19	69 442 873,12	0,00	70 258 242,07

5.2 Ativos Fixos Tangíveis - Quantia escriturada e variações do período

Município de Albergaria-a-Velha

Anual (período 14)

Ativos Fixos Tangíveis - Quantia escriturada e variações do período

RUBRICAS	Quantia escriturada inicial	Variações							Quantia escriturada final
		Adições	Transf. Internas	Revalorizações	Reversões perdas	Perdas por imparidade	Deprec. período	Diminuições	
Bens de domínio público, património histórico, artístico e cultural									
Terrenos e recursos naturais	740 673,00	20 099,72	0,00	0,00	0,00	0,00	0,00	0,00	760 772,72
Edifícios e outras construções	1 325 190,89	41 302,36	367 260,35	0,00	0,00	0,00	-180 738,11	0,00	1 553 015,49
Infraestruturas	12 228 417,82	112 775,71	190 178,53	0,00	0,00	0,00	-1 041 373,28	-1 076,42	11 488 922,36
Património histórico, artístico e cultural	50 210,63	15 000,00	0,00	0,00	0,00	0,00	0,00	0,00	65 210,63
Outros	0,00	0,00	0,00	0,00	0,00	0,00	0,00	0,00	0,00
Bens de domínio público em curso	428 387,71	1 131 902,47	-543 883,21	0,00	0,00	0,00	0,00	0,00	1 016 406,97
Ativos fixos em concessão									
Terrenos e recursos naturais	0,00	0,00	0,00	0,00	0,00	0,00	0,00	0,00	0,00
Edifícios e outras construções	0,00	0,00	0,00	0,00	0,00	0,00	0,00	0,00	0,00
Infraestruturas	0,00	0,00	0,00	0,00	0,00	0,00	0,00	0,00	0,00
Património histórico, artístico e cultural	0,00	0,00	0,00	0,00	0,00	0,00	0,00	0,00	0,00
Ativos fixos em concessão em curso									
Outros ativos fixos tangíveis									
Terrenos e recursos naturais	18 509 341,46	791 068,14	0,00	0,00	0,00	0,00	0,00	0,00	19 300 409,60
Edifícios e outras construções	31 352 715,13	64 908,89	1 096 366,93	0,00	0,00	0,00	-1 252 462,60	0,00	31 261 528,35
Equipamento básico	1 269 804,57	315 113,51	0,00	0,00	0,00	0,00	-245 635,17	-482,04	1 338 800,87
Equipamento de transporte	174 672,61	1 161,00	0,00	0,00	0,00	0,00	-47 135,64	0,00	128 697,97
Equipamento administrativo	114 965,94	18 993,54	0,00	0,00	0,00	0,00	-22 055,68	-19 165,39	92 738,41
Equipamentos biológicos	0,00	0,00	0,00	0,00	0,00	0,00	0,00	0,00	0,00
Outros	618 962,26	190 218,03	0,00	0,00	0,00	0,00	-150 398,90	-4 236,84	654 544,55
Ativos fixos tangíveis em curso	1 505 411,63	2 201 705,12	-1 109 922,60	0,00	0,00	0,00	0,00	0,00	2 597 194,15
Total:	68 318 753,65	4 904 248,49	0,00	0,00	0,00	0,00	-2 939 799,38	-24 960,69	70 258 242,07

5.2-A – Ativos fixos tangíveis - Adições

Município de Albergaria-a-Velha

Ativos fixos tangíveis - Adições

RUBRICAS	Adições										
	Internas	Compra	Cessão	Transfer. ou troca	Expropri.	Doação	Dação em pagamento	Locação fin.	Fusão, cisão, ...	Outras	Total
Bens de domínio público, património histórico, artístico e cultural											
Terrenos e recursos naturais	0,00	0,00	0,00	0,00	0,00	0,00	0,00	0,00	0,00	20 099,72	20 099,72
Edifícios e outras construções	0,00	0,00	0,00	0,00	0,00	0,00	0,00	0,00	0,00	41 302,36	41 302,36
Infraestruturas	0,00	0,00	0,00	0,00	0,00	0,00	0,00	0,00	0,00	112 775,71	112 775,71
Património histórico, artístico e cultural	0,00	15 000,00	0,00	0,00	0,00	0,00	0,00	0,00	0,00	0,00	15 000,00
Outros	0,00	0,00	0,00	0,00	0,00	0,00	0,00	0,00	0,00	0,00	0,00
Bens de domínio público em curso	0,00	440 436,53	0,00	0,00	0,00	0,00	0,00	0,00	0,00	691 465,94	1 131 902,47
Ativos fixos em concessão											
Terrenos e recursos naturais	0,00	0,00	0,00	0,00	0,00	0,00	0,00	0,00	0,00	0,00	0,00
Edifícios e outras construções	0,00	0,00	0,00	0,00	0,00	0,00	0,00	0,00	0,00	0,00	0,00
Infraestruturas	0,00	0,00	0,00	0,00	0,00	0,00	0,00	0,00	0,00	0,00	0,00
Património histórico, artístico e cultural	0,00	0,00	0,00	0,00	0,00	0,00	0,00	0,00	0,00	0,00	0,00
Ativos fixos em concessão em curso	0,00	0,00	0,00	0,00	0,00	0,00	0,00	0,00	0,00	0,00	0,00
Outros ativos fixos tangíveis											
Terrenos e recursos naturais	0,00	0,00	0,00	0,00	0,00	5,10	0,00	0,00	0,00	791 063,04	791 068,14
Edifícios e outras construções	0,00	42 302,13	0,00	0,00	0,00	0,00	0,00	0,00	0,00	22 606,76	64 908,89
Equipamento básico	0,00	310 946,87	0,00	0,00	0,00	0,00	0,00	0,00	0,00	4 166,64	315 113,51
Equipamento de transporte	0,00	177,00	0,00	0,00	0,00	0,00	0,00	0,00	0,00	984,00	1 161,00
Equipamento administrativo	0,00	18 915,02	0,00	0,00	0,00	0,00	0,00	0,00	0,00	78,52	18 993,54
Equipamentos biológicos	0,00	0,00	0,00	0,00	0,00	0,00	0,00	0,00	0,00	0,00	0,00
Outros	0,00	190 218,03	0,00	0,00	0,00	0,00	0,00	0,00	0,00	0,00	190 218,03
Ativos fixos tangíveis em curso	0,00	873 456,18	0,00	0,00	0,00	0,00	0,00	0,00	0,00	1 328 248,94	2 201 705,12
Total:	0,00	1 891 451,76	0,00	0,00	0,00	5,10	0,00	0,00	0,00	3 012 791,63	4 904 248,49

5.2-B – Ativos fixos tangíveis - Diminuições

Município de Albergaria-a-Velha

Anual (período 14)

Ativos fixos tangíveis - Diminuições

RUBRICAS	Diminuições					
	Alienações a título oneroso	Transferência ou troca	Devolução ou reversão	Fusão, cisão, reestruturação	Outras	Total
Bens de domínio público, património histórico, artístico e cultural						
Terrenos e recursos naturais	0,00	0,00	0,00	0,00	0,00	0,00
Edifícios e outras construções	0,00	0,00	0,00	0,00	0,00	0,00
Infraestruturas	0,00	0,00	0,00	0,00	-1 076,42	-1 076,42
Património histórico, artístico e cultural	0,00	0,00	0,00	0,00	0,00	0,00
Outros	0,00	0,00	0,00	0,00	0,00	0,00
Bens de domínio público em curso	0,00	0,00	0,00	0,00	0,00	0,00
Ativos fixos em concessão						
Terrenos e recursos naturais	0,00	0,00	0,00	0,00	0,00	0,00
Edifícios e outras construções	0,00	0,00	0,00	0,00	0,00	0,00
Infraestruturas	0,00	0,00	0,00	0,00	0,00	0,00
Património histórico, artístico e cultural	0,00	0,00	0,00	0,00	0,00	0,00
Ativos fixos em concessão em curso	0,00	0,00	0,00	0,00	0,00	0,00
Outros ativos fixos tangíveis						
Terrenos e recursos naturais	0,00	0,00	0,00	0,00	0,00	0,00
Edifícios e outras construções	0,00	0,00	0,00	0,00	0,00	0,00
Equipamento básico	0,00	0,00	0,00	0,00	-482,04	-482,04
Equipamento de transporte	0,00	0,00	0,00	0,00	0,00	0,00
Equipamento administrativo	0,00	0,00	0,00	0,00	-19 165,39	-19 165,39
Equipamentos biológicos	0,00	0,00	0,00	0,00	0,00	0,00
Outros	0,00	0,00	0,00	0,00	-4 236,84	-4 236,84
Ativos fixos tangíveis em curso	0,00	0,00	0,00	0,00	0,00	0,00
Total:	0,00	0,00	0,00	0,00	-24 960,69	-24 960,69

5.3 Variação do excedente de revalorização

Não existem variações do excedente de revalorização

5.4 Outras Divulgações

Ativos Tangíveis totalmente depreciados ainda em uso

RUBRICAS	2021	
	Valor de Aquisição	Valor Atual
Outros ativos fixos tangíveis		
Terrenos e recursos naturais		
Edifícios e outras construções	135569,35	0
Equipamento básico	2511776,66	0
Equipamento de transporte	937944,57	0
Equipamento administrativo	1235028,92	0
Equipamentos biológicos		0
Outros	1009974,73	0
TOTAL	5830294,23	0

6 – Locações

Sem conteúdo.

7 – Custo dos Empréstimos Obtidos

a) A política contabilística adotada para os custos dos empréstimos obtidos, traduz no reconhecimento como um gasto do período em que são suportados, sendo capitalizados os juros de empréstimos associados a empreitadas de obras públicas enquanto as mesmas se encontrem em curso. De referir que no ano de 2021, concluídos os seguintes procedimentos de contração de empréstimos de médio e longo que obtiverem o competente visto do Tribunal de Contas:

- Financiamento do projeto “Ampliação da Zona Industrial – Aquisição de Terrenos”, até ao montante de 382.200,00 €;
- Financiamento da Obra “Ampliação da Zona Industrial”, até ao montante de 596.093,69 €, não tendo sido utilizado qualquer montante até ao momento;
- Financiamento da obra “Beneficiação de Arruamentos no Concelho”, até ao montante de 400.000,00€, este empréstimo foi utilizado parcialmente em 2021;
- Financiamento do projeto “Regeneração Urbana na Freguesia de Angeja – Aquisição de Terrenos”, até ao montante de 250.000,00 €.

7.1 Empréstimos obtidos – Empréstimos bancários

MUNICÍPIO DE ALBERGARIA-A-VELHA

Período de relato: 01-01-2021 a 31-12-2021

Tipo	Identificação do empréstimo		Data de contratação do empréstimo	Prazo do contrato	Anos decorridos	Visto do TC		Finalidade do empréstimo	Capital	
	N.º do contrato	Nome da instituição				N.º de registo	Data		Contratado	Utilizado
Médio e Longo Prazo										
Não isentos										
Centro Cultural da Branca	9015003808891	CGD	14.01.03	20	18	2501	30.10.03		542 983,44	509 186,23
Fábrica de Papel de Valmaior	59038793831	CCAM	09.12.02	20	19	876	05.06.03		239 422,99	239 422,99
Piscina Municipal da Branca	9140013599491	CGD	27.09.04	20	17	303	09.03.05		596 171,00	596 171,00
RDAR E R.Água de Vilarinho	1569725.830.006	BPI	16.12.05	20	16	3076	30.12.05		198 601,00	186 394,81
Pavilhão de Alquerubim	9015004638291	CGD	12.12.05	20	16	3075	30.12.05		604 388,86	604 388,86
Req. Centro Hist. Angeja 2ªFase	9015005043691	CGD	17.10.06	20	15	2022	14.12.06		329 314,81	300 839,81
Rua Dt.ª Azenhas/Salgueiral - S.JL/ALQ	9015005044491	CGD	17.10.06	20	15	2021	27.11.06		311 003,89	310 710,61
RDAR da Branca - Fase C	9015005164591	CGD	14.12.06	20	15	2247	18.01.07		368 221,30	368 221,30
Aquis. Terreno Azereira - Alb.a.Velha	9015005573991	CGD	05.11.07	20	4	1526	05.12.07		523 090,00	523 090,00
Reab. de Inf. Rodoviárias Municipais	9015008511691	CGD	28.10.16	20	5	2623	05.01.17		566 648,00	289 154,80
Reab. Infr. Rodov. Munic. - Z. Norte e Z. Sul	9015008510891	CGD	28.10.16	20	5	2627	05.01.17		1 097 453,00	943 853,13
Reg. Urb. - Zona Env. à Igreja e Rua Gonçalo Ériz	9015008512491	CGD	28.10.16	20	5	2625	05.01.17		739 000,00	718 111,47
Ampliação da Z.I. - Aquisição de Terrenos 2019	1569725.830.007	BPI	07.03.19	20	1	1469	22.08.19		1 400 000,00	1 386 868,00
2020/25 Reg. Urb. Freg. Angeja - Aquisição Terrenos	1569725.830.008	BPI	22.10.20	20	1	3532	17.02.21		250 000,00	250 000,00
Ampliação da Z.I. - Aquisição de Terrenos 2020	1569725.830.009	BPI	22.10.20	20	1	3457	17.02.21		382 620,00	382 620,00
2020/26 Exec. e Benef. Arruamentos no Concelho	1569725.830.010	BPI	22.10.20	20	1	3536	17.02.21		400 000,00	66 720,44
SubTotal									8 548 918,29	7 675 753,45
Médio e Longo Prazo										
Isentos										
Intempéries	9015002363391	CGD	19.09.01	20	20	N.A.	N.A.	DL 38-C/2001 e art 4 Lei 2-A/2001	1 496 393,69	1 240 534,67
Piscina de S. João de Loure	1569725.830.002	BPI	19.11.02	20	19	3400	16.01.03	c), n.º1, art.º 7 Lei 16-A/2002	145 629,04	145 629,04
RDAR- S.J.Loure e Alquerubim	59037386934	CCAM	09.12.02	20	19	3541	06.03.03	c), n.º1, art.º 7 Lei 16-A/2002	244 293,91	229 898,85
RDAR Branca - Fase A	59037354155	CCAM	09.12.02	20	19	3540	06.03.03	c), n.º1, art.º 7 Lei 16-A/2002	227 673,35	227 673,35
RDAR S.J.Loure e Alq.-Fase B	1569725.830.003	BPI	22.08.05	20	16	2130	13.10.05	n.º6, art.º 19 Lei 55-B/2004	585 817,38	574 691,93
Req. Centro Hist. Albergaria	1569725.830.005	BPI	22.08.05	20	16	2127	13.10.05	n.º6, art.º 19 Lei 55-B/2004	248 987,39	248 987,39
RDAR Ribeira - Fase B	1569725.830.004	BPI	22.08.05	20	16	2129	13.10.05	n.º6, art.º 19 Lei 55-B/2004	448 172,09	424 510,12
Beneficiação de EN 1-12	9015005042891	CGD	17.10.06	20	15	2019	27.11.06	n.º7, art.º 33 Lei 60-A/2005	353 713,52	353 713,52
Ampliação da Zona Industrial	1569725.830.011	BPI	22.10.20	20	1	3531	17.02.21	a), n.º5, art.º 52 Lei 73/2013	596 093,69	0,00
SubTotal									4 346 774,06	3 445 638,87
Total MLP									12 895 692,35	11 121 392,32
Total Geral									12 895 692,35	11 121 392,32

Amortização do capital		Pagamentos efetuados				Capital em dívida no ano 2021			Amortizações médias de capital	
		Previsitos após 2021		Juros		Em 01.01	Em 31.12	Empréstimos contratados até 31/12/2013 (b)	Empréstimos contratados após 01/01/2014	
Até 2020	Ano 2021	Até 2020	Ano 2021	Previsitos após 2021	Em 01.01	Em 31.12	Empréstimos contratados até 31/12/2013 (b)	Empréstimos contratados após 01/01/2014		
430 672,66	26 171,19	80 183,32	249,01	231,35	78 513,57	52 342,38	29 079,10			
204 769,50	12 601,20	57 420,46	0,80	0,00	34 653,49	22 052,29	13 651,32			
447 515,11	37 029,55	154 430,28	340,79	444,71	148 655,89	111 626,34	36 350,18			
131 618,88	9 959,26	32 484,82	0,00	0,00	54 775,93	44 816,67	11 453,16			
431 333,21	34 611,13	100 435,04	0,00	0,00	173 055,65	138 444,52	37 757,60			
200 559,84	16 713,32	41 556,81	0,00	0,00	100 279,97	83 566,65	18 106,10			
207 140,40	17 261,70	45 359,46	0,00	0,00	103 570,21	86 308,51	18 700,18			
240 722,18	21 249,86	47 179,36	0,00	0,00	127 499,12	106 249,26	21 177,92			
340 008,50	26 154,50	62 424,82	0,00	0,00	183 081,50	156 927,00	28 166,38			
24 096,24	16 064,16	7 136,56	2 103,47	15 004,19	265 058,56	248 994,40		28 332,40		
78 654,42	52 436,28	21 634,98	6 866,12	49 258,32	865 198,71	812 762,43		54 872,65		
197 390,12	31 558,86	15 736,68	4 589,27	29 596,64	520 721,35	489 162,49		36 950,00		
0,00	37 482,88	5 897,29	6 177,18	50 916,65	1 386 868,00	1 349 385,12		70 000,00		
0,00	0,00	0,00	638,00	15 504,50	0,00	250 000,00		12 500,00		
0,00	0,00	0,00	931,55	23 774,22	0,00	382 620,00		19 131,00		
0,00	0,00	0,00	0,00	25 828,00	0,00	66 720,44		20 000,00		
2 934 481,06	339 293,89	671 879,88	21 896,19	210 558,58	4 041 931,95	4 401 978,50	214 441,94	241 786,05		
1 181 378,53	59 156,14	291 012,64	0,00	0,00	59 156,14	0,00	86613,93			
125 173,56	8 162,52	20 030,85	59,91	39,58	20 455,48	12 292,96	8425,77			
200 066,78	11 932,86	58 456,92	10,05	10,00	29 832,07	17 899,21	12595,79			
198 129,99	11 817,34	59 633,35	9,95	9,00	29 543,36	17 726,02	12473,86			
415 055,33	31 927,32	102 585,75	0,00	0,00	159 636,60	127 709,28	34829,8			
179 824,29	13 832,62	48 043,31	0,00	0,00	69 163,10	55 330,48	15090,13			
315 722,44	24 175,04	74 197,01	0,00	0,00	108 787,68	84 612,64	25273,91			
235 814,04	19 649,92	51 364,10	0,00	0,00	117 899,48	98 249,56	21287,41			
0,00	0,00	0,00	0,00	0,00	0,00	0,00		29 804,68		
2 851 164,96	180 653,76	705 323,93	79,91	58,58	594 473,91	413 820,15	216 590,60	29 804,68		
5 785 646,02	519 947,65	1 377 203,81	21 976,10	210 617,16	4 636 405,86	4 815 798,65	431 032,54	271 590,73		
5 785 646,02	519 947,65	1 377 203,81	21 976,10	210 617,16	4 636 405,86	4 815 798,65	431 032,54	271 590,73		

8 – Propriedades de Investimento

Não aplicável.

9 Imparidade de ativos

Não aplicável.

10 Inventários

- a) As políticas contabilísticas adotadas na mensuração de inventários, baseou-se no custo médio ponderado, aliás um modelo valorização que se mantém vindo do regime contabilístico POCAL.
- b) A quantia de inventários reconhecidas como gasto do período, releva o gasto referente ao consumo de matérias, primas, subsidiárias e de consumo.

10.1 Inventários

Ativo	Quantia bruta	Imparidade acumulada	Quantia recuperável
Mercadorias	41,14		41,14
Matérias primas, subsidiárias e de consumo	66037,02	6192,12	59844,9
Produtos acabados e intermédios			
Subprodutos, desperdícios, resíduos e refugos			
Produtos e trabalhos em curso			
Total	66078,16	6192,12	59886,04

10.1A Inventários: movimentos do período

Rubrica	Quantia escriturada inicial	Movimentos do período							Quantia escriturada final
		Compras Líquidas	Consumos/gastos	Variações nos inventários da produção	Perdas por imparidade	Reversões de perdas por imparidade	Outras reduções de inventários	Outros aumentos de Inventários	
	(1)	(2)	(3)	(4)	(5)	(6)	(7)	(8)	(9)=(1)+(2)-(3)-/(4)-(5)+(6)-(7)+(8)
- Mercadorias	100,54								41,14
- Matérias-primas, subsidiárias e de consumo	61887,14	336447,66	335125,53				3423,77		59844,90
- Produtos acabados e intermédios									
- Subprodutos, desperdícios, resíduos e refugos									
- Produtos e trabalhos em curso									
TOTAL	61987,68	336447,66	335125,53	0	0	0	3423,77	0	59886,04

11 – Agricultura

Não aplicável

12 – Contratos de Construção

Não aplicável

13 – Rendimento de Transações com Contraprestação

a) Políticas contabilísticas

Vendas - O rendimento é reconhecido na demonstração de resultados:

- i. Quando os riscos e benefícios inerentes à posse dos ativos são transferidos para o comprador;
- ii. Quando deixa de existir um envolvimento continuado de gestão com grau geralmente associado com a posse;
- iii. Quando o montante dos réditos possa ser fiavelmente quantificado;
- iv. Quando seja provável que os benefícios económicos associados com a transação fluam para o Município;
- v. Quando os custos incorridos ou a incorrer referentes à transação possam ser fiavelmente mensurados

Prestação de Serviços – O rendimento é reconhecido na demonstração de resultados com referência à fase de acabamento da prestação de serviços à data do balanço.

Dividendos – O rendimento poderá ser reconhecido a partir do momento em que é obtida a receita, quando ainda não exista informação sobre os resultados ou sobre a distribuição de dividendos das entidades participadas, tratando-se de uma derrogação ao SNCAP, mas que objetivamente não introduzirá um nível de materialidade substancialmente relevante, que interfira com a caracterização da posição financeira do Município.

13.1 Rendimentos de Transações Com Contraprestação

Tipo de rendimento	Rendimento do período reconhecido em		Quantias por receber *		Adiantamentos recebidos
	Resultados	Património líquido	Início do período	Final do Período	
Taxas, multas e outras penalidades					
Taxas específicas das autarquias locais	160618,08		10,00	20,00	
Multas e Outras Penalidades	9365,43				
Vendas					
Produtos acabados e intermédios	11704,45		10825,37	1007,13	
Subprodutos, desperdícios, resíduos e refugos	6775,40			3912,15	
Prestação de serviços					
Serviços Específicos das Autarquias Locais	569922,48		70560,78	80845,48	
Concessões	909694,65				
Vistorias e ensaios	8650,00				
Serv. Sociais, Recreativos, Culturais e Desporto	49783,40		27398,01	23310,28	
Aluguer de Equipamentos	0,00				
Outros Serviços	19991,02		15639,08	8809,77	
Outros Rendimentos e Ganhos					
Rendimentos Suplementares	354,37				
Rendimentos em Investimentos não financeiros	275393,37				
Correções Relativas a períodos anteriores	11274,75				
Outros Não Especificados	52977,08		19222,82	801,01	
Juros, dividendos e outros rendimentos similares					
Juros, dividendos e outros rendimentos similares	73840,63				
TOTAL	2160345,11		143656,06	118705,82	

* Inclui IVA quando aplicável.

14 - Rendimentos de Transações sem Contraprestação**Divulgação das Classes de Rendimentos Sem Contraprestação**

Os rendimentos provenientes de transações sem contraprestação recebidos no exercício findo de 2021, tem a seguinte decomposição:

Tipo de rendimento	Rendimento do período reconhecido em		Quantias por receber	
	Resultados	Património líquido	Início do período	Final do Período
Impostos diretos				
Derrama	948183,16			
Imposto municipal sobre imóveis	2844836,86			
Imposto único de circulação	666371,56			
Impostos indiretos				
Impostos Indiretos Específicos das autarquias Locais	5268,60			
Imposto municipal sobre as transmissões onerosas de imóveis	1262194,50			
Transferências e subsídios correntes obtidos				
Estado	6535201,42			
Serviços e Fundos Autónomos	27914,28		2912,49	
Subsídios Correntes	20416,20			
Outros	33998,30		1240,00	15302,50
Reversões				
De perdas por imparidade	597,17			
De provisões				
Imputação de subsídios e transferências para investimentos	879385,32	844042,23		
Doações		5,10		
TOTAL	13224367,37	844047,33	4152,49	15302,50

Nota: O montante reconhecido em património líquido refere-se à variação dos subsídios e transferências para investimentos recebidos, independentemente do ano do recebimento.

14.1A Transferências de Capital**Rendimento Reconhecido em Resultados de Transferências Do Orçamento de Estado**

Portaria n.º 189/2016, de 14 de julho - Notas de Enquadramento ao Plano Multidimensional
— Sistema de Normalização Contabilística para as Administrações Públicas

5939 Outras transferências e subsídios de capital

RECEITAS DE CAPITAL (Orçamento de Estado)	Receitas	Rendimento Reconhecido Em Proveitos 2021 - Receitas 2020	
		FEF Capital	Artigo 35.º, n.º 3, Lei 73/2013
Receitas de Capital			
5939111 FEF Capital	532971,00	0,00	35567,08
5939112 Artigo 35.º, n.º3, da Lei n.º73/2013	604220,00		
		Rendimento Reconhecido Em Proveitos 2021 - Receitas 2021	
Receitas de Capital 2022		FEF Capital	Artigo 35.º, n.º 3, Lei 73/2013
5939111 FEF Capital	574180,00	333109,46	37003,18
5939112 Artigo 35.º, n.º3, da Lei n.º73/2013	692791,00		

15 – Provisões, Passivos Contingentes e Ativos Contingentes

As provisões são reconhecidas quando se verifica cumulativamente as seguintes condições:

- i. Exista uma obrigação presente como resultado de um acontecimento passado;
- ii. Seja provável que um exfluxo de recursos que incorpore benefícios económicos será necessário para liquidar a obrigação
- iii. Possa ser efetuada uma estimativa fiável da quantia da obrigação

As provisões resultam de processos judiciais em curso.

As provisões para existências e para dívidas de clientes ao abrigo do POCAL são, ao abrigo do SNC-AP, tratadas como imparidades. No que concerne a clientes ocorreu um reforço superior à reversão das imparidades constituídas para riscos e encargos.

Provisões

Rubricas	Quantia escriturada inicial	Quantia escriturada final
Processos judiciais em curso	156 478,08 €	156 478,08 €
Acidentes de trabalho e doenças profissionais	- €	- €
Matérias ambientais	- €	- €
Contratos onerosos	- €	- €
Reestruturação e reorganização	- €	- €
Outras provisões	- €	- €
Total	156 478,08 €	156 478,08 €

Outras Divulgações - O Município de Albergaria-a-Velha tem garantias bancárias prestadas a terceiros em anos anteriores no montante de 104.108,52 €.

16 - Efeitos de alterações em taxas de câmbio

Não aplicável.

17 - Acontecimentos Após a data de relato

Após a data de relato de 31 de dezembro de 2021, verificam-se os acontecimentos que não dão lugar a ajustamentos financeiros às peças de relato do ano de 2021, e de consequências incertas que não permitem estimar com fiabilidade o efeito financeiro das mesmas:

- Transferências de competências para os órgãos municipais - A 1 de abril de 2022 iniciou-se a transferência de competências na área da educação para o Município de Albergaria-a-Velha, tendo-se celebrado contratos interadministrativos de delegação de competências nos agrupamentos escolares para diversas situações associadas ao fornecimento de bens e serviços, e sido transferidos mais de 120 colaboradores dos agrupamentos de Albergaria-a-Velha e da Branca para o Município. Na área da saúde, ainda não foi assinado o auto de transferência a que alude a legislação, e não é possível determinar a data efetiva desta transferência bem como o respetivo efeito financeiro da transferência. Relativamente à transferência de competências na área da ação social também se verifica a impossibilidade de prever a data em que ocorrerá essa transferência, bem como os efeitos financeiros da mesma. A transferência de competências do Estado para os órgãos municipais terá um impacto significativo nas futuras demonstrações financeiras e orçamentais do Município, prevendo-se que este impacto estará essencialmente associado às despesas de natureza corrente;

- Guerra na Ucrânia – O marco da guerra da Ucrânia ocorreu a 21 de fevereiro de 2022, este acontecimento terá consequências e efeitos financeiros imprevisíveis como a inflação e as alterações nas cadeias de fornecimentos, prevendo-se nomeadamente que venha a ocorrer: a dilação temporal na execução contratual das empreitadas e de fornecimentos; o aumento de preços contratuais das empreitadas e do fornecimento de bens e serviços; a escassez no fornecimento bens; o aumento dos índices de revisões de preços associados às empreitadas; e o eventual reequilíbrio financeiro de alguns contratos. Este acontecimento terá implicações ao nível das demonstrações financeiras e orçamentais do Município, incluindo o incremento de modificações orçamentais durante o ano de 2022, prevendo-se alterações significativas ao nível da estrutura da despesa corrente do orçamento municipal e da margem de equilíbrio corrente.

18 Instrumentos Financeiros**Políticas Contabilísticas e Bases de Mensuração**

Os ativos e passivos financeiros e os instrumentos de património líquido apenas são reconhecidos pelo Município de Albergaria-a-Velha quando esta se torna uma parte das disposições contratuais do mesmo.

18.1 Ativos Financeiros

Rubricas	Quantia escriturada inicial	Quantia escritura da final
Ativos financeiros mensurados do justo valor através de resultados		
Ativos financeiros detidos para negociação		
Participações financeiras - justo valor		
Outros ativos financeiros		
Ativos financeiros mensurados ao custo amortizado		
Participações financeiras - custo		
ADRA - Águas da Região de Aveiro, S.A.	1 114 750,00 €	1 114 750,00 €
ERSUC - Resíduos Sólidos do Centro, S.A.	41 375,00 €	41 375,00 €
Municípa - Empresa de Cartografia e Sistemas de Informação, E.M., S.A.	4 987,98 €	4 987,98 €
AdCL - Águas dos Centro Litoral, S.A.	265 627,63 €	265 627,63 €
Fundo de Apoio Municipal	477 477,00 €	477 477,00 €
Outros ativos financeiros		
Total	1 904 217,61 €	1 904 217,61 €

Nota - Não se verificaram alterações das quantias escrituradas.

Em matéria de ativos financeiros, o Município de Albergaria-a-Velha detém as seguintes participações:

Participações em entidades societárias

Entidades / Fundos			Participação no final do exercício			
Denominação	Natureza da entidade	NIPC	Valor subscrito	Data subscrição	%	Valor contabilizado a 31/12/21
ADRA - Águas da Região de Aveiro, S.A.	Sociedade Anónima	509107630	1 114 750,00 €	23/09/2009	6,370%	1 114 750,00 €
ERSUC - Resíduos Sólidos do Centro, S.A.	Sociedade Anónima	503004405	86 305,00 €	05/09/1996	1,015%	41 375,00 €
Município - Empresa de Cartografia e Sistemas de Informação, E.M., S.A.	Empresa Municipal	504475606	5 009,96 €	15/04/2002	0,150%	4 987,98 €
AdCL - Águas dos Centro Litoral, S.A.	Sociedade Anónima	513606181	237 775,00 €	01/07/2015	0,590%	265 627,63 €
Fundo de Apoio Municipal		513319182	477 477,00 €	25/08/2014	0,110%	477 477,00 €

O Município além dos ativos financeiros acima mencionados tem participação nas seguintes entidades não societárias:

Participações em entidades não societárias

Entidades / Fundos			Participação no final do exercício			
Denominação	Natureza da entidade	NIPC	Valor subscrito*	Data subscrição	%	Valor contabilizado a 31/12/21**
ANMP - Associação Nacional de Municípios Portugueses	Associação de Municípios	501627413	N/A*	22/02/1985	N/A*	4 930,10 €
Associação de Municípios do Carvoeiro - Vouga Comunidade	Associação de Municípios	501816267	N/A*	22/10/1986	N/A*	- €
Intermunicipal da Região de Aveiro	Comunidade Intermunicipal Associação	508771935	N/A*	01/01/2014	N/A*	22 521,00 €
ACF - Associação Caminhos de Fátima	Direito Privado	513836250	N/A*	12/02/2016	N/A*	4 178,40 €
FPDCS - Federação Portuguesa do Caminho de Santiago	Associação Direito Privado	515645478	N/A*	17/05/2019	N/A*	500,00 €

* N/A - Não Aplicável

** Valor da quota paga em 2021

19 Benefícios dos Empregados

19.1 Benefícios Definidos

Os benefícios de empregados de curto prazo incluem salários, ordenados, subsídio de refeição, subsídio de férias e de Natal e quaisquer outras retribuições definidas na lei, ou pelo órgão executivo.

Todo o pessoal ao serviço no Município de Albergaria-a-Velha foi remunerado de acordo com as suas funções durante o exercício. As obrigações decorrentes dos benefícios de curto prazo são reconhecidas como gastos no período em que o trabalho é prestado, numa base não descontada por contrapartida do reconhecimento de um passivo que se extingue com o respetivo pagamento.

De acordo com a legislação laboral aplicável, o direito a férias subsídio de férias relativo ao período, por este coincidir com o ano civil, vence-se em 31 de dezembro de cada ano, sendo somente pago durante o período seguinte, pelo que os gastos correspondentes estão reconhecidos como benefícios de curto prazo e tratados de acordo com o anteriormente referido.

DEMONSTRAÇÕES ORÇAMENTAIS

3 Demonstrações Orçamentais

As demonstrações orçamentais apresentadas no presente relatório são referentes ao exercício de 2021, de 01.01.2021 a 31.12.2021, em harmonia com o Sistema de Normalização Contabilística para as Administrações Públicas (SNC-AP), aprovado pelo Decreto-Lei nº 192/2015, de 11 de setembro.

O presente relatório de gestão é da responsabilidade do órgão de Executivo.

DOR1 Demonstração do Desempenho Orçamental

No desenvolvimento deste mapa de desempenho orçamental verifica-se um volume de receita arrecadada de 19.199.754,16 € e um volume de despesa paga de 17.892.067,20 €.

Neste mapa do desempenho orçamental, as transferências do orçamento de estado patenteadas no mapa XIX da Lei de Orçamento de Estado para 2021, foram relevadas como receitas próprias, em conformidade com a definição de Receitas Gerais dadas pelo Conselho de Finanças Públicas.

O saldo para gerência seguinte totaliza 2.268.097,59 €, dos quais 1.307.686,96 € correspondem a receitas orçamentais.



Município de Albergaria-a-Velha

Demonstração do Desempenho Orçamental

Valores em €

RUBRICA RECEBIMENTOS	FONTES DE FINANCIAMENTO (n)						(n-1)
	RP	RG	UE	EMPR	FUNDOS ALHEIOS	TOTAL	
Saldo da gerência anterior	2 508 031,56	0,00	0,00	0,00	778 504,67	3 286 536,23	2 857 376,85
Operações Orçamentais [1]	2 508 031,56	0,00	0,00	0,00	0,00	2 508 031,56	2 122 032,24
Devolução do saldo oper. Orçamentais	0,00	0,00	0,00	0,00	0,00	0,00	0,00
Operações de tesouraria [A]	0,00	0,00	0,00	0,00	778 504,67	778 504,67	735 344,61
Recebimento do saldo devolvido por terceiras entidades	0,00	0,00	0,00	0,00	0,00	0,00	0,00
Receita corrente	13 839 779,11	0,00	5 835,80	0,00	0,00	13 845 614,91	13 027 680,81
R1 Receita Fiscal	5 477 320,91	0,00	0,00	0,00	0,00	5 477 320,91	5 043 410,25
R1.1 Impostos diretos	5 477 320,91	0,00	0,00	0,00	0,00	5 477 320,91	4 966 861,62
R1.2 Impostos indiretos	0,00	0,00	0,00	0,00	0,00	0,00	76 548,63
R2 Contribuições para sistemas de proteção social e subsistemas de saúde	0,00	0,00	0,00	0,00	0,00	0,00	0,00
R3 Taxas, multas e outras penalidades	179 952,93	0,00	0,00	0,00	0,00	179 952,93	77 701,49
R4 Rendimentos de propriedade	771 428,85	0,00	0,00	0,00	0,00	771 428,85	790 197,06
R5 Transferências e subsídios correntes	6 627 634,68	0,00	5 835,80	0,00	0,00	6 633 470,48	6 380 653,60
R5.1 Transferências correntes	6 627 634,68	0,00	5 835,80	0,00	0,00	6 633 470,48	6 380 653,60
R5.1.1 Administrações Públicas	6 613 572,18	0,00	5 835,80	0,00	0,00	6 619 407,98	6 380 653,60
R5.1.1.1 Administração Central - Estado Português	6 563 702,57	0,00	5 835,80	0,00	0,00	6 569 538,37	6 342 463,18
R5.1.1.2 Administração Central - Outras entidades	29 453,41	0,00	0,00	0,00	0,00	29 453,41	17 774,22
R5.1.1.3 Segurança Social	20 416,20	0,00	0,00	0,00	0,00	20 416,20	20 416,20
R5.1.1.4 Administração Regional	0,00	0,00	0,00	0,00	0,00	0,00	0,00
R5.1.1.5 Administração Local	0,00	0,00	0,00	0,00	0,00	0,00	0,00
R5.1.2 Exterior - U E	0,00	0,00	0,00	0,00	0,00	0,00	0,00
R5.1.3 Outras	14 062,50	0,00	0,00	0,00	0,00	14 062,50	0,00
R5.2 Subsídios correntes	0,00	0,00	0,00	0,00	0,00	0,00	0,00
R6 Venda de bens e serviços	745 975,60	0,00	0,00	0,00	0,00	745 975,60	700 128,70
R7 Outras receitas correntes	37 466,14	0,00	0,00	0,00	0,00	37 466,14	35 589,71
Receita de capital	1 518 888,23	0,00	620 638,88	0,00	0,00	2 139 527,11	1 604 058,72
R8 Venda de bens de investimento	161 600,00	0,00	0,00	0,00	0,00	161 600,00	257 600,00
R9 Transferências e subsídios de capital	1 337 355,68	0,00	620 638,88	0,00	0,00	1 957 994,56	1 346 458,72
R9.1 Transferências de capital	1 337 355,68	0,00	620 638,88	0,00	0,00	1 957 994,56	1 346 458,72
R9.1.1 Administrações Públicas	1 337 355,68	0,00	620 638,88	0,00	0,00	1 957 994,56	1 346 458,72
R9.1.1.1 Administração Central - Estado Português	1 311 971,00	0,00	620 638,88	0,00	0,00	1 932 609,88	1 342 158,03
R9.1.1.2 Administração Central - Outras entidades	25 384,68	0,00	0,00	0,00	0,00	25 384,68	4 300,69
R9.1.1.3 Segurança Social	0,00	0,00	0,00	0,00	0,00	0,00	0,00
R9.1.1.4 Administração Regional	0,00	0,00	0,00	0,00	0,00	0,00	0,00
R9.1.1.5 Administração Local	0,00	0,00	0,00	0,00	0,00	0,00	0,00
R9.1.2 Exterior - U E	0,00	0,00	0,00	0,00	0,00	0,00	0,00
R9.1.3 Outras	0,00	0,00	0,00	0,00	0,00	0,00	0,00
R9.2 Subsídios de capital	0,00	0,00	0,00	0,00	0,00	0,00	0,00
R10 Outras receitas de capital	19 932,55	0,00	0,00	0,00	0,00	19 932,55	0,00
R11 Reposições não abatidas aos pagamentos	7 240,14	0,00	0,00	0,00	0,00	7 240,14	12 440,94
Receita efetiva [2]	15 365 907,48	0,00	626 474,68	0,00	0,00	15 992 382,16	14 644 180,47
Receita não efetiva [3]	0,00	0,00	0,00	699 340,44	0,00	699 340,44	47 010,00
R12 Receita com ativos financeiros	0,00	0,00	0,00	0,00	0,00	0,00	0,00
R13 Receita com passivos financeiros	0,00	0,00	0,00	699 340,44	0,00	699 340,44	47 010,00
Soma [4]=[1]+[2]+[3]	17 873 939,04	0,00	626 474,68	699 340,44	0,00	19 199 754,16	16 813 222,71
Operações de tesouraria [B]	0,00	0,00	0,00	0,00	331 838,05	331 838,05	156 802,55



Município de Albergaria-a-Velha

Demonstração do Desempenho Orçamental

Valores em €

RUBRICA PAGAMENTOS	FONTES DE FINANCIAMENTO (n)						(n-1)
	RP	RG	UE	EMPR	FUNDOS ALHEIOS	TOTAL	
Despesa corrente	12 060 634,89	0,00	5 835,80	0,00	0,00	12 066 470,69	10 946 984,02
D1 Despesas com o pessoal	5 064 133,07	0,00	0,00	0,00	0,00	5 064 133,07	4 580 254,02
D1.1 Remunerações Certas e Permanentes	3 849 728,96	0,00	0,00	0,00	0,00	3 849 728,96	3 500 740,16
D1.2 Abonos Variáveis ou Eventuais	108 556,98	0,00	0,00	0,00	0,00	108 556,98	101 451,16
D1.3 Segurança Social	1 105 847,13	0,00	0,00	0,00	0,00	1 105 847,13	978 062,70
D2 Aquisição de bens e serviços	5 021 068,23	0,00	0,00	0,00	0,00	5 021 068,23	4 595 219,47
D3 Juros e outros encargos	21 976,10	0,00	0,00	0,00	0,00	21 976,10	24 595,54
D4 Transferências e subsídios correntes	1 931 401,92	0,00	5 835,80	0,00	0,00	1 937 237,72	1 693 792,79
D4.1 Transferências correntes	1 904 336,42	0,00	5 835,80	0,00	0,00	1 910 172,22	1 662 423,66
D4.1.1 Administrações Públicas	930 888,55	0,00	0,00	0,00	0,00	930 888,55	624 956,91
D4.1.1.1 Administração Central - Estado Português	0,00	0,00	0,00	0,00	0,00	0,00	0,00
D4.1.1.2 Administração Central - Outras entidades	23 667,29	0,00	0,00	0,00	0,00	23 667,29	21 833,58
D4.1.1.3 Segurança Social	0,00	0,00	0,00	0,00	0,00	0,00	0,00
D4.1.1.4 Administração Regional	0,00	0,00	0,00	0,00	0,00	0,00	0,00
D4.1.1.5 Administração Local	907 221,26	0,00	0,00	0,00	0,00	907 221,26	603 123,33
D4.1.2 Entidades do setor não lucrativo	848 240,24	0,00	0,00	0,00	0,00	848 240,24	929 933,35
D4.1.3 Famílias	125 207,63	0,00	5 835,80	0,00	0,00	131 043,43	107 533,40
D4.1.4 Outras	0,00	0,00	0,00	0,00	0,00	0,00	0,00
D4.2 Subsídios correntes	27 065,50	0,00	0,00	0,00	0,00	27 065,50	31 369,13
D5 Outras despesas correntes	22 055,57	0,00	0,00	0,00	0,00	22 055,57	53 122,20
Despesa de capital	3 985 669,54	0,00	620 638,88	699 340,44	0,00	5 305 648,86	2 663 923,16
D6 Aquisição de bens de capital	3 615 556,90	0,00	620 638,88	699 340,44	0,00	4 935 536,22	2 256 046,34
D7 Transferência e subsídios de capital	370 112,64	0,00	0,00	0,00	0,00	370 112,64	407 876,82
D7.1 Transferências de capital	370 112,64	0,00	0,00	0,00	0,00	370 112,64	407 876,82
D7.1.1 Administrações Públicas	188 419,15	0,00	0,00	0,00	0,00	188 419,15	196 782,48
D7.1.1.1 Administração Central - Estado Português	0,00	0,00	0,00	0,00	0,00	0,00	0,00
D7.1.1.2 Administração Central - Outras entidades	12 000,00	0,00	0,00	0,00	0,00	12 000,00	12 500,00
D7.1.1.3 Segurança Social	0,00	0,00	0,00	0,00	0,00	0,00	0,00
D7.1.1.4 Administração Regional	0,00	0,00	0,00	0,00	0,00	0,00	0,00
D7.1.1.5 Administração Local	176 419,15	0,00	0,00	0,00	0,00	176 419,15	184 282,48
D7.1.2 Entidades do setor não lucrativo	177 128,05	0,00	0,00	0,00	0,00	177 128,05	162 172,97
D7.1.3 Famílias	4 565,44	0,00	0,00	0,00	0,00	4 565,44	48 921,37
D7.1.4 Outras	0,00	0,00	0,00	0,00	0,00	0,00	0,00
D7.2 Subsídios de capital	0,00	0,00	0,00	0,00	0,00	0,00	0,00
D8 Outras despesas de capital	0,00	0,00	0,00	0,00	0,00	0,00	0,00
Despesa efetiva [5]	16 046 304,43	0,00	626 474,68	699 340,44	0,00	17 372 119,55	13 610 907,18
Despesa não efetiva [6]	519 947,65	0,00	0,00	0,00	0,00	519 947,65	694 283,97
D9 Despesa com ativos financeiros	0,00	0,00	0,00	0,00	0,00	0,00	26 526,50
D10 Despesa com passivos financeiros	519 947,65	0,00	0,00	0,00	0,00	519 947,65	667 757,47
Soma [7]=[5]+[6]	16 566 252,08	0,00	626 474,68	699 340,44	0,00	17 892 067,20	14 305 191,15
Operações de tesouraria [C]	0,00	0,00	0,00	0,00	149 932,09	149 932,09	113 642,49
Saldo para a gerência seguinte	1 307 686,96	0,00	0,00	0,00	960 410,63	2 268 097,59	3 286 536,23
Operações orçamentais [8] = [4]-[7]	1 307 686,96	0,00	0,00	0,00	0,00	1 307 686,96	2 508 031,56
Operações de tesouraria [D]=[A]+[B]-[C]	0,00	0,00	0,00	0,00	960 410,63	960 410,63	778 504,67
Saldo global [2] - [5]	-680 396,95	0,00	0,00	-699 340,44	0,00	-1 379 737,39	1 033 273,29
Despesa primária	16 024 328,33	0,00	626 474,68	699 340,44	0,00	17 350 143,45	13 586 311,64
Saldo corrente	1 779 144,22	0,00	0,00	0,00	0,00	1 779 144,22	2 080 696,79
Saldo de capital	-2 466 781,31	0,00	0,00	-699 340,44	0,00	-3 166 121,75	-1 059 864,44
Saldo primário	-658 420,85	0,00	0,00	-699 340,44	0,00	-1 357 761,29	1 057 868,83
Receita total [1] + [2] + [3]	17 873 939,04	0,00	626 474,68	699 340,44	0,00	19 199 754,16	16 813 222,71
Despesa total [5] + [6]	16 566 252,08	0,00	626 474,68	699 340,44	0,00	17 892 067,20	14 305 191,15

DOR2. Demonstração de execução orçamental da receita

Demonstração de Execução Orçamental da Receita

Ano: 2021

Município de Albergaria-a-Velha

(designação da autarquia local)

Euros

Rúbrica	Descrição	Previsões corrigidas	Rec. p/ cobrar per. anteriores	Receitas liquidadas	Liquidações anuladas	Receitas cobradas brutas	Reembolsos e Restituições		Receitas cobradas líquidas			Rec. p/ cobrar final do período	Grau exec. orçamental	
							Emitidos	Pagos	Períodos anteriores	Período corrente	Total		Períodos anteriores	Período corrente
Receita corrente														
R011	Impostos diretos	4 920 408,00	0,00	5 477 320,91	0,00	5 477 320,91	0,00	0,00	0,00	5 477 320,91	5 477 320,91	0,00	0,000	111,318
R012	Impostos indiretos	1,00	0,00	0,00	0,00	0,00	0,00	0,00	0,00	0,00	0,00	0,00	0,000	0,000
R03	Taxas, multas e outras penalidades	159 541,00	10,00	180 623,63	660,70	180 603,63	650,70	650,70	0,00	179 952,93	179 952,93	20,00	0,000	112,794
R04	Rendimentos de propriedade	781 581,00	0,00	771 428,85	0,00	771 428,85	0,00	0,00	0,00	771 428,85	771 428,85	0,00	0,000	98,701
R05111	Administração Central - Estado Português	6 902 969,37	0,00	6 569 684,90	146,53	6 569 684,90	146,53	146,53	0,00	6 569 538,37	6 569 538,37	0,00	0,000	95,170
R05112	Administração Central - Outras entidades	45 574,00	2 912,49	27 914,28	1 373,36	30 826,77	1 373,36	1 373,36	2 912,49	26 540,92	29 453,41	0,00	6,391	58,237
R05113	Segurança Social	20 416,00	0,00	20 416,20	0,00	20 416,20	0,00	0,00	0,00	20 416,20	20 416,20	0,00	0,000	100,001
R0512	Exterior - U E	1 000,00	0,00	0,00	0,00	0,00	0,00	0,00	0,00	0,00	0,00	0,00	0,000	0,000
R0513	Outras	35 668,00	1 240,00	56 250,00	28 125,00	14 062,50	0,00	0,00	0,00	14 062,50	14 062,50	15 302,50	0,000	39,426
R06	Venda de bens e serviços	1 002 041,00	124 423,24	750 836,24	11 399,07	748 878,93	2 903,33	2 903,33	83 187,90	662 787,70	745 975,60	117 884,81	8,302	66,144
R07	Outras receitas correntes	19 795,00	302,47	37 654,98	146,52	37 612,66	146,52	146,52	0,00	37 466,14	37 466,14	344,79	0,000	189,271
Receita de capital														
R08	Venda de bens de investimento	120 811,00	0,00	161 600,00	0,00	161 600,00	0,00	0,00	0,00	161 600,00	161 600,00	0,00	0,000	133,763
R09111	Administração Central - Estado Português	2 530 147,00	0,00	2 039 084,08	106 474,20	2 039 084,08	106 474,20	106 474,20	0,00	1 932 609,88	1 932 609,88	0,00	0,000	76,383
R09112	Administração Central - Outras entidades	149 269,96	0,00	25 384,68	0,00	25 384,68	0,00	0,00	0,00	25 384,68	25 384,68	0,00	0,000	17,006
R10	Outras receitas de capital	2 799,00	18 920,35	3 770,84	2 302,42	19 932,55	0,00	0,00	16 161,71	3 770,84	19 932,55	456,22	577,410	134,721
R13	Receita com passivos financeiros	963 025,00	0,00	699 340,44	0,00	699 340,44	0,00	0,00	0,00	699 340,44	699 340,44	0,00	0,000	72,619
Outras receitas														
R11	Reposições não abatidas aos pagamentos	100,00	0,00	7 240,14	0,00	7 240,14	0,00	0,00	0,00	7 240,14	7 240,14	0,00	0,000	7240,140
R14	Saldo da gerência anterior - operações orçamentais	2 508 031,56	0,00	2 508 031,56	0,00	2 508 031,56	0,00	0,00	0,00	2 508 031,56	2 508 031,56	0,00	0,000	100,000
		13 888 994,37	128 888,20	13 892 129,99	41 851,18	13 850 835,35	5 220,44	5 220,44	86 100,39	13 759 514,52	13 845 614,91	133 552,10	0,620	99,068
		3 766 051,96	18 920,35	2 929 180,04	108 776,62	2 945 341,75	106 474,20	106 474,20	16 161,71	2 822 705,84	2 838 867,55	456,22	0,429	74,951
		2 508 131,56	0,00	2 515 271,70	0,00	2 515 271,70	0,00	0,00	0,00	2 515 271,70	2 515 271,70	0,00	0,000	100,285
Total		20 163 177,89	147 808,55	19 336 581,73	150 627,80	19 311 448,80	111 694,64	111 694,64	102 262,10	19 097 492,06	19 199 754,16	134 008,32	0,507	94,715

ORGÃO EXECUTIVO

Em de de

.....

ORGÃO DELIBERATIVO

Em de de

.....

Demonstração de Execução Orçamental da Receita

Ano: 2021

Município de Albergaria-a-Velha

(designação da autarquia local)

Euros

Rúbrica	Descrição	Previsões corrigidas	Rec. p/ cobrar per. anteriores	Receitas liquidadas	Liquidações anuladas	Receitas cobradas brutas	Reembolsos e Restituições		Receitas cobradas líquidas			Rec. p/ cobrar final do período	Grau exec. orçamental	
							Emitidos	Pagos	Períodos anteriores	Período corrente	Total		Períodos anteriores	Período corrente
Receita corrente														
01	Impostos directos	4 920 408,00	0,00	5 477 320,91	0,00	5 477 320,91	0,00	0,00	0,00	5 477 320,91	5 477 320,91	0,00	0,000	111,318
0102	Outros	4 920 408,00	0,00	5 477 320,91	0,00	5 477 320,91	0,00	0,00	0,00	5 477 320,91	5 477 320,91	0,00	0,000	111,318
010202	Imposto municipal sobre imóveis	2 611 929,00	0,00	2 749 126,68	0,00	2 749 126,68	0,00	0,00	0,00	2 749 126,68	2 749 126,68	0,00	0,000	105,253
010203	Imposto único de circulação	669 621,00	0,00	668 772,56	0,00	668 772,56	0,00	0,00	0,00	668 772,56	668 772,56	0,00	0,000	99,873
010204	Imposto municipal sobre transm. onerosas imóveis	928 040,00	0,00	1 194 351,07	0,00	1 194 351,07	0,00	0,00	0,00	1 194 351,07	1 194 351,07	0,00	0,000	128,696
010205	Derrama	710 746,00	0,00	865 070,60	0,00	865 070,60	0,00	0,00	0,00	865 070,60	865 070,60	0,00	0,000	121,713
010207	Impostos abolidos	71,00	0,00	0,00	0,00	0,00	0,00	0,00	0,00	0,00	0,00	0,00	0,000	0,000
01020701	Contribuição autárquica	69,00	0,00	0,00	0,00	0,00	0,00	0,00	0,00	0,00	0,00	0,00	0,000	0,000
01020702	Imposto municipal de sisa	1,00	0,00	0,00	0,00	0,00	0,00	0,00	0,00	0,00	0,00	0,00	0,000	0,000
01020703	Imposto municipal sobre veículos	1,00	0,00	0,00	0,00	0,00	0,00	0,00	0,00	0,00	0,00	0,00	0,000	0,000
010299	Impostos directos diversos	1,00	0,00	0,00	0,00	0,00	0,00	0,00	0,00	0,00	0,00	0,00	0,000	0,000
02	Impostos indirectos	1,00	0,00	0,00	0,00	0,00	0,00	0,00	0,00	0,00	0,00	0,00	0,000	0,000
0202	Outros	1,00	0,00	0,00	0,00	0,00	0,00	0,00	0,00	0,00	0,00	0,00	0,000	0,000
020206	Impostos indirectos específicos das autarq.localis	1,00	0,00	0,00	0,00	0,00	0,00	0,00	0,00	0,00	0,00	0,00	0,000	0,000
04	Taxas, multas e outras penalidades	159 541,00	10,00	180 623,63	660,70	180 603,63	650,70	650,70	0,00	179 952,93	179 952,93	20,00	0,000	112,794
0401	Taxas	149 116,00	10,00	166 380,35	630,70	166 360,35	620,70	620,70	0,00	165 739,65	165 739,65	20,00	0,000	111,148
040123	Taxas específicas das autarquias locais	149 116,00	10,00	166 380,35	630,70	166 360,35	620,70	620,70	0,00	165 739,65	165 739,65	20,00	0,000	111,148
04012301	Mercados e feiras	6 266,00	0,00	384,00	0,00	384,00	0,00	0,00	0,00	384,00	384,00	0,00	0,000	6,128
04012302	Loteamentos e obras	112 363,00	0,00	139 210,43	620,70	139 210,43	620,70	620,70	0,00	138 589,73	138 589,73	0,00	0,000	123,341
04012303	Ocupação da via pública	7 818,00	0,00	2 364,75	0,00	2 364,75	0,00	0,00	0,00	2 364,75	2 364,75	0,00	0,000	30,248
04012307	Arrendamento urbano	1,00	0,00	0,00	0,00	0,00	0,00	0,00	0,00	0,00	0,00	0,00	0,000	0,000
04012308	Taxa Municipal de Direitos de Passagem	8 606,00	0,00	9 366,47	0,00	9 366,47	0,00	0,00	0,00	9 366,47	9 366,47	0,00	0,000	108,837
04012309	Taxa Sobre o Ruído	1,00	0,00	0,00	0,00	0,00	0,00	0,00	0,00	0,00	0,00	0,00	0,000	0,000
04012310	Licença sobre o Ruído	1,00	0,00	88,93	0,00	88,93	0,00	0,00	0,00	88,93	88,93	0,00	0,000	8893,000
04012399	Outras	14 060,00	10,00	14 965,77	10,00	14 945,77	0,00	0,00	0,00	14 945,77	14 945,77	20,00	0,000	106,300
0401239901	Taxa de depósito da ficha técnica da habitação	368,00	0,00	750,00	0,00	750,00	0,00	0,00	0,00	750,00	750,00	0,00	0,000	203,804
0401239902	Taxa pela emissão do certificado de registo	1,00	0,00	0,00	0,00	0,00	0,00	0,00	0,00	0,00	0,00	0,00	0,000	0,000
0401239903	Taxa de Gestão de Resíduos (TGR)	1,00	0,00	0,00	0,00	0,00	0,00	0,00	0,00	0,00	0,00	0,00	0,000	0,000
0401239906	Publicidade	2 510,00	0,00	5 160,00	0,00	5 160,00	0,00	0,00	0,00	5 160,00	5 160,00	0,00	0,000	205,578
0401239907	Utilização da Rede Viária Municipal	1,00	0,00	0,00	0,00	0,00	0,00	0,00	0,00	0,00	0,00	0,00	0,000	0,000
0401239909	Cemitérios	1,00	0,00	0,00	0,00	0,00	0,00	0,00	0,00	0,00	0,00	0,00	0,000	0,000
0401239999	Outras	11 178,00	10,00	9 055,77	10,00	9 035,77	0,00	0,00	0,00	9 035,77	9 035,77	20,00	0,000	80,835
0402	Multas e outras penalidades	10 425,00	0,00	14 243,28	30,00	14 243,28	30,00	30,00	0,00	14 213,28	14 213,28	0,00	0,000	136,338
040201	Juros de mora	8 110,00	0,00	7 030,50	0,00	7 030,50	0,00	0,00	0,00	7 030,50	7 030,50	0,00	0,000	86,689
040202	Juros compensatórios	1 442,00	0,00	4 611,67	0,00	4 611,67	0,00	0,00	0,00	4 611,67	4 611,67	0,00	0,000	319,811
040203	Multas coimas infracções Cód.Estrada rest.legisl.	1,00	0,00	51,00	30,00	51,00	30,00	30,00	0,00	21,00	21,00	0,00	0,000	2100,000

Demonstração de Execução Orçamental da Receita

Ano: 2021

Município de Albergaria-a-Velha

(designação da autarquia local)

Euros

Rúbrica	Descrição	Previsões corrigidas	Rec. p/ cobrar per. anteriores	Receitas líquidas	Liquidações anuladas	Receitas cobradas brutas	Reembolsos e Restituições		Receitas cobradas líquidas			Rec. p/ cobrar final do período	Grau exec. orçamental	
							Emitidos	Pagos	Períodos anteriores	Período corrente	Total		Períodos anteriores	Período corrente
Receita corrente														
040204	Coimas e penalidades por contra-ordenações	506,00	0,00	2 047,25	0,00	2 047,25	0,00	0,00	0,00	2 047,25	2 047,25	0,00	0,000	404,595
040299	Multas e penalidades diversas	366,00	0,00	502,86	0,00	502,86	0,00	0,00	0,00	502,86	502,86	0,00	0,000	137,393
05	Rendimentos da propriedade	781 581,00	0,00	771 428,85	0,00	771 428,85	0,00	0,00	0,00	771 428,85	771 428,85	0,00	0,000	98,701
0507	Dividend.partic.lucros socied.quase-soc.nãofinanc.	47 134,00	0,00	37 509,14	0,00	37 509,14	0,00	0,00	0,00	37 509,14	37 509,14	0,00	0,000	79,580
050702	Empresas públicas municipais e intermunicipais	1,00	0,00	0,00	0,00	0,00	0,00	0,00	0,00	0,00	0,00	0,00	0,000	0,000
050703	Empresas privadas	47 133,00	0,00	37 509,14	0,00	37 509,14	0,00	0,00	0,00	37 509,14	37 509,14	0,00	0,000	79,581
0510	Rendas	734 447,00	0,00	733 919,71	0,00	733 919,71	0,00	0,00	0,00	733 919,71	733 919,71	0,00	0,000	99,928
051001	Terrenos	1,00	0,00	0,00	0,00	0,00	0,00	0,00	0,00	0,00	0,00	0,00	0,000	0,000
051099	Outros	734 446,00	0,00	733 919,71	0,00	733 919,71	0,00	0,00	0,00	733 919,71	733 919,71	0,00	0,000	99,928
06	Transferências correntes	7 005 627,37	4 152,49	6 674 265,38	29 644,89	6 634 990,37	1 519,89	1 519,89	2 912,49	6 630 557,99	6 633 470,48	15 302,50	0,042	94,646
0601	Sociedades e quase-sociedades não financeiras	35 667,00	1 240,00	56 250,00	28 125,00	14 062,50	0,00	0,00	0,00	14 062,50	14 062,50	15 302,50	0,000	39,427
060102	Privadas	35 667,00	1 240,00	56 250,00	28 125,00	14 062,50	0,00	0,00	0,00	14 062,50	14 062,50	15 302,50	0,000	39,427
0602	Sociedades financeiras	1,00	0,00	0,00	0,00	0,00	0,00	0,00	0,00	0,00	0,00	0,00	0,000	0,000
060201	Bancos e outras instituições financeiras	1,00	0,00	0,00	0,00	0,00	0,00	0,00	0,00	0,00	0,00	0,00	0,000	0,000
0603	Administração central	6 948 543,37	2 912,49	6 597 599,18	1 519,89	6 600 511,67	1 519,89	1 519,89	2 912,49	6 596 079,29	6 598 991,78	0,00	0,042	94,928
060301	Estado	6 689 404,00	0,00	6 563 849,10	146,53	6 563 849,10	146,53	146,53	0,00	6 563 702,57	6 563 702,57	0,00	0,000	98,121
06030101	Fundo de Equilíbrio Financeiro	5 167 624,00	0,00	5 167 624,00	0,00	5 167 624,00	0,00	0,00	0,00	5 167 624,00	5 167 624,00	0,00	0,000	100,000
06030102	Fundo Social Municipal	498 356,00	0,00	498 356,00	0,00	498 356,00	0,00	0,00	0,00	498 356,00	498 356,00	0,00	0,000	100,000
06030103	Participação fixa no IRS	516 738,00	0,00	516 738,00	0,00	516 738,00	0,00	0,00	0,00	516 738,00	516 738,00	0,00	0,000	100,000
06030107	Participação no IVA – Art. 26.º-A da Lei n.º 73/20	103 686,00	0,00	103 686,42	0,00	103 686,42	0,00	0,00	0,00	103 686,42	103 686,42	0,00	0,000	100,000
06030199	Outras	403 000,00	0,00	277 444,68	146,53	277 444,68	146,53	146,53	0,00	277 298,15	277 298,15	0,00	0,000	68,808
060306	Estado-Particip.comunit.projectos co-financiados	213 565,37	0,00	5 835,80	0,00	5 835,80	0,00	0,00	0,00	5 835,80	5 835,80	0,00	0,000	2,733
060307	Serviços e fundos autónomos	3 132,00	2 912,49	0,00	1 373,36	2 912,49	1 373,36	1 373,36	2 912,49	-1 373,36	1 539,13	0,00	92,991	-43,849
06030799	Outras	3 132,00	2 912,49	0,00	1 373,36	2 912,49	1 373,36	1 373,36	2 912,49	-1 373,36	1 539,13	0,00	92,991	-43,849
060309	Serv.fund.autón.-Subsist.prot.famil.polit.act.EFP	42 442,00	0,00	27 914,28	0,00	27 914,28	0,00	0,00	0,00	27 914,28	27 914,28	0,00	0,000	65,770
0606	Segurança social	20 416,00	0,00	20 416,20	0,00	20 416,20	0,00	0,00	0,00	20 416,20	20 416,20	0,00	0,000	100,001
060604	Outras transferências	20 416,00	0,00	20 416,20	0,00	20 416,20	0,00	0,00	0,00	20 416,20	20 416,20	0,00	0,000	100,001
0609	Resto do mundo	1 000,00	0,00	0,00	0,00	0,00	0,00	0,00	0,00	0,00	0,00	0,00	0,000	0,000
060904	União Europeia-Países membros	1 000,00	0,00	0,00	0,00	0,00	0,00	0,00	0,00	0,00	0,00	0,00	0,000	0,000
07	Venda de bens e serviços correntes	1 002 041,00	124 423,24	750 836,24	11 399,07	748 878,93	2 903,33	2 903,33	83 187,90	662 787,70	745 975,60	117 884,81	8,302	66,144
0701	Venda de bens	8 781,00	10 825,37	16 029,72	0,00	21 935,81	0,00	0,00	10 740,62	11 195,19	21 935,81	4 919,28	122,317	127,493
070101	Material de escritório	1,00	0,00	0,00	0,00	0,00	0,00	0,00	0,00	0,00	0,00	0,00	0,000	0,000
070102	Livros e documentação técnica	498,00	0,00	897,45	0,00	897,45	0,00	0,00	0,00	897,45	897,45	0,00	0,000	180,211
070103	Publicações e impressos	10,00	0,00	0,00	0,00	0,00	0,00	0,00	0,00	0,00	0,00	0,00	0,000	0,000
070108	Mercadorias	8 199,00	10 740,62	11 271,11	0,00	21 004,60	0,00	0,00	10 740,62	10 263,98	21 004,60	1 007,13	130,999	125,186
070109	Matérias de consumo	1,00	0,00	0,00	0,00	0,00	0,00	0,00	0,00	0,00	0,00	0,00	0,000	0,000

Demonstração de Execução Orçamental da Receita

Ano: 2021

Município de Albergaria-a-Velha

(designação da autarquia local)

Euros

Rúbrica	Descrição	Previsões corrigidas	Rec. p/ cobrar per. anteriores	Receitas liquidadas	Liquidações anuladas	Receitas cobradas brutas	Reembolsos e Restituições		Receitas cobradas líquidas			Rec. p/ cobrar final do período	Grau exec. orçamental	
							Emitidos	Pagos	Períodos anteriores	Período corrente	Total		Períodos anteriores	Período corrente
Receita corrente														
070110	Desperdícios, resíduos e refugos	1,00	0,00	3 827,40	0,00	0,00	0,00	0,00	0,00	0,00	0,00	3 827,40	0,000	0,000
07011001	Sucata	1,00	0,00	3 827,40	0,00	0,00	0,00	0,00	0,00	0,00	0,00	3 827,40	0,000	0,000
070199	Outros	71,00	84,75	33,76	0,00	33,76	0,00	0,00	0,00	33,76	33,76	84,75	0,000	47,549
0702	Serviços	908 367,00	113 473,92	646 659,37	10 971,59	639 223,45	2 903,33	2 903,33	72 447,28	563 872,84	636 320,12	112 841,58	7,976	62,075
070201	Aluguer de espaços e equipamentos	28 622,00	5 926,39	1 856,31	1 053,90	2 361,69	1 053,90	1 053,90	830,66	477,13	1 307,79	5 421,01	2,902	1,667
070203	Vistorias e ensaios	7 028,00	0,00	8 750,00	100,00	8 750,00	100,00	100,00	0,00	8 650,00	8 650,00	0,00	0,000	123,079
070208	Serv.sociais,recreativos,culturais e de desporto	424 641,00	27 398,01	215 280,61	3 507,98	217 609,79	1 749,43	1 749,43	4 376,85	211 483,51	215 860,36	23 310,28	1,031	49,803
07020801	Serviços sociais	154 359,00	0,00	166 702,95	1 649,43	166 702,95	1 649,43	1 649,43	0,00	165 053,52	165 053,52	0,00	0,000	106,928
07020802	Serviços recreativos	60,00	0,00	0,00	0,00	0,00	0,00	0,00	0,00	0,00	0,00	0,00	0,000	0,000
0702080299	Serviços Recreativos - Outros	60,00	0,00	0,00	0,00	0,00	0,00	0,00	0,00	0,00	0,00	0,00	0,000	0,000
07020803	Serviços culturais	42 044,00	3 955,36	9 621,29	75,00	10 772,29	100,00	100,00	1 628,00	9 044,29	10 672,29	2 829,36	3,872	21,511
0702080399	Serviços Culturais - Outros	42 044,00	3 955,36	9 621,29	75,00	10 772,29	100,00	100,00	1 628,00	9 044,29	10 672,29	2 829,36	3,872	21,511
07020804	Serviços desportivos	228 178,00	23 442,65	38 956,37	1 783,55	40 134,55	0,00	0,00	2 748,85	37 385,70	40 134,55	20 480,92	1,205	16,384
070209	Serviços específicos das autarquias	448 075,00	70 436,83	397 775,20	6 240,21	381 250,29	0,00	0,00	58 297,45	322 952,84	381 250,29	80 721,53	13,011	72,076
07020902	Resíduos sólidos	348 732,00	69 805,48	360 356,04	16,41	356 106,53	0,00	0,00	58 297,45	297 809,08	356 106,53	74 038,58	16,717	85,398
07020903	Transportes colectivos de pessoas e mercadorias	12 755,00	0,00	650,00	0,00	650,00	0,00	0,00	0,00	650,00	650,00	0,00	0,000	5,096
0702090302	Transportes Escolares	12 755,00	0,00	650,00	0,00	650,00	0,00	0,00	0,00	650,00	650,00	0,00	0,000	5,096
07020904	Trabalhos por conta de particulares	466,00	363,00	0,00	0,00	0,00	0,00	0,00	0,00	0,00	0,00	363,00	0,000	0,000
07020905	Cemitérios	24 365,00	90,00	24 370,76	0,00	24 370,76	0,00	0,00	0,00	24 370,76	24 370,76	90,00	0,000	100,024
07020906	Mercados e feiras	37 134,00	178,35	12 398,40	6 223,80	123,00	0,00	0,00	0,00	123,00	123,00	6 229,95	0,000	0,331
07020999	Outros	24 623,00	0,00	0,00	0,00	0,00	0,00	0,00	0,00	0,00	0,00	0,00	0,000	0,000
070299	Outros	1,00	9 712,69	22 997,25	69,50	29 251,68	0,00	0,00	8 942,32	20 309,36	29 251,68	3 388,76	894232,000	2030936,000
07029999	Outros	1,00	9 712,69	22 997,25	69,50	29 251,68	0,00	0,00	8 942,32	20 309,36	29 251,68	3 388,76	894232,000	2030936,000
0703	Rendas	84 893,00	123,95	88 147,15	427,48	87 719,67	0,00	0,00	0,00	87 719,67	87 719,67	123,95	0,000	103,330
070301	Habitações	69 079,00	123,95	59 111,60	427,48	58 684,12	0,00	0,00	0,00	58 684,12	58 684,12	123,95	0,000	84,952
070399	Outras	15 814,00	0,00	29 035,55	0,00	29 035,55	0,00	0,00	0,00	29 035,55	29 035,55	0,00	0,000	183,607
08	Outras receitas correntes	19 795,00	302,47	37 654,98	146,52	37 612,66	146,52	146,52	0,00	37 466,14	37 466,14	344,79	0,000	189,271
0801	Outras	19 795,00	302,47	37 654,98	146,52	37 612,66	146,52	146,52	0,00	37 466,14	37 466,14	344,79	0,000	189,271
080199	Outras	19 795,00	302,47	37 654,98	146,52	37 612,66	146,52	146,52	0,00	37 466,14	37 466,14	344,79	0,000	189,271
08019901	Indemniz.por deterior,roubo extravió bens patrim.	10,00	0,00	0,00	0,00	0,00	0,00	0,00	0,00	0,00	0,00	0,00	0,000	0,000
08019902	Indem.estrag.prov.outrem viat.outr.equip.aut.local	10,00	0,00	1 130,00	0,00	1 130,00	0,00	0,00	0,00	1 130,00	1 130,00	0,00	0,000	11300,000
08019903	IVA reembolsado	1,00	0,00	0,00	0,00	0,00	0,00	0,00	0,00	0,00	0,00	0,00	0,000	0,000
08019904	IVA Inversão da liquidação	2 299,00	0,00	0,05	0,00	0,05	0,00	0,00	0,00	0,05	0,05	0,00	0,000	0,002
08019999	Diversas	17 475,00	302,47	36 524,93	146,52	36 482,61	146,52	146,52	0,00	36 336,09	36 336,09	344,79	0,000	207,932
Receita de capital														
09	Venda de bens de investimento	120 811,00	0,00	161 600,00	0,00	161 600,00	0,00	0,00	0,00	161 600,00	161 600,00	0,00	0,000	133,763

Demonstração de Execução Orçamental da Receita

Ano: 2021

Município de Albergaria-a-Velha

(designação da autarquia local)

Euros

Rúbrica	Descrição	Previsões corrigidas	Rec. p/ cobrar per. anteriores	Receitas liquidadas	Liquidações anuladas	Receitas cobradas brutas	Reembolsos e Restituições		Receitas cobradas líquidas			Rec. p/ cobrar final do período	Grau exec. orçamental	
							Emitidos	Pagos	Períodos anteriores	Período corrente	Total		Períodos anteriores	Período corrente
Receita de capital														
0901	Terrenos	120 801,00	0,00	161 600,00	0,00	161 600,00	0,00	0,00	0,00	161 600,00	161 600,00	0,00	0,000	133,774
090102	Sociedades financeiras	120 800,00	0,00	161 600,00	0,00	161 600,00	0,00	0,00	0,00	161 600,00	161 600,00	0,00	0,000	133,775
090110	Famílias	1,00	0,00	0,00	0,00	0,00	0,00	0,00	0,00	0,00	0,00	0,00	0,000	0,000
0902	Habitacões	2,00	0,00	0,00	0,00	0,00	0,00	0,00	0,00	0,00	0,00	0,00	0,000	0,000
090201	Sociedades e quase-sociedades não financeiras	1,00	0,00	0,00	0,00	0,00	0,00	0,00	0,00	0,00	0,00	0,00	0,000	0,000
090210	Famílias	1,00	0,00	0,00	0,00	0,00	0,00	0,00	0,00	0,00	0,00	0,00	0,000	0,000
0903	Edifícios	2,00	0,00	0,00	0,00	0,00	0,00	0,00	0,00	0,00	0,00	0,00	0,000	0,000
090301	Sociedades e quase-sociedades não financeiras	1,00	0,00	0,00	0,00	0,00	0,00	0,00	0,00	0,00	0,00	0,00	0,000	0,000
090310	Famílias	1,00	0,00	0,00	0,00	0,00	0,00	0,00	0,00	0,00	0,00	0,00	0,000	0,000
0904	Outros bens de investimento	6,00	0,00	0,00	0,00	0,00	0,00	0,00	0,00	0,00	0,00	0,00	0,000	0,000
090401	Sociedades e quase-sociedades não financeiras	3,00	0,00	0,00	0,00	0,00	0,00	0,00	0,00	0,00	0,00	0,00	0,000	0,000
09040101	Equipamento de transporte	1,00	0,00	0,00	0,00	0,00	0,00	0,00	0,00	0,00	0,00	0,00	0,000	0,000
09040102	Maquinaria e equipamento	1,00	0,00	0,00	0,00	0,00	0,00	0,00	0,00	0,00	0,00	0,00	0,000	0,000
09040103	Outros	1,00	0,00	0,00	0,00	0,00	0,00	0,00	0,00	0,00	0,00	0,00	0,000	0,000
090410	Famílias	3,00	0,00	0,00	0,00	0,00	0,00	0,00	0,00	0,00	0,00	0,00	0,000	0,000
09041001	Equipamento de transporte	1,00	0,00	0,00	0,00	0,00	0,00	0,00	0,00	0,00	0,00	0,00	0,000	0,000
09041002	Maquinaria e equipamento	1,00	0,00	0,00	0,00	0,00	0,00	0,00	0,00	0,00	0,00	0,00	0,000	0,000
09041003	Outros	1,00	0,00	0,00	0,00	0,00	0,00	0,00	0,00	0,00	0,00	0,00	0,000	0,000
10	Transferências de capital	2 679 416,96	0,00	2 064 468,76	106 474,20	2 064 468,76	106 474,20	106 474,20	0,00	1 957 994,56	1 957 994,56	0,00	0,000	73,075
1003	Administração central	2 679 416,96	0,00	2 064 468,76	106 474,20	2 064 468,76	106 474,20	106 474,20	0,00	1 957 994,56	1 957 994,56	0,00	0,000	73,075
100301	Estado	1 267 971,00	0,00	1 311 971,00	0,00	1 311 971,00	0,00	0,00	0,00	1 311 971,00	1 311 971,00	0,00	0,000	103,470
10030101	Fundo de Equilíbrio Financeiro	574 180,00	0,00	574 180,00	0,00	574 180,00	0,00	0,00	0,00	574 180,00	574 180,00	0,00	0,000	100,000
10030105	Art. 35.º, n.º 3 ,da Lei n.º 73/2013	692 791,00	0,00	692 791,00	0,00	692 791,00	0,00	0,00	0,00	692 791,00	692 791,00	0,00	0,000	100,000
10030199	Outras	1 000,00	0,00	45 000,00	0,00	45 000,00	0,00	0,00	0,00	45 000,00	45 000,00	0,00	0,000	4500,000
100307	Estado-Particip.comunitária project.co-financiados	1 262 176,00	0,00	727 113,08	106 474,20	727 113,08	106 474,20	106 474,20	0,00	620 638,88	620 638,88	0,00	0,000	49,172
100308	Serviços e fundos autónomos	149 269,96	0,00	25 384,68	0,00	25 384,68	0,00	0,00	0,00	25 384,68	25 384,68	0,00	0,000	17,006
10030801	Transferência de Competências - Lei n.º50/2018	138 530,00	0,00	0,00	0,00	0,00	0,00	0,00	0,00	0,00	0,00	0,00	0,000	0,000
1003080109	Outras	138 530,00	0,00	0,00	0,00	0,00	0,00	0,00	0,00	0,00	0,00	0,00	0,000	0,000
10030899	Outras	10 739,96	0,00	25 384,68	0,00	25 384,68	0,00	0,00	0,00	25 384,68	25 384,68	0,00	0,000	236,357
12	Passivos financeiros	963 025,00	0,00	699 340,44	0,00	699 340,44	0,00	0,00	0,00	699 340,44	699 340,44	0,00	0,000	72,619
1206	Empréstimos a médio e longo prazos	963 025,00	0,00	699 340,44	0,00	699 340,44	0,00	0,00	0,00	699 340,44	699 340,44	0,00	0,000	72,619
120602	Sociedades financeiras	963 025,00	0,00	699 340,44	0,00	699 340,44	0,00	0,00	0,00	699 340,44	699 340,44	0,00	0,000	72,619
13	Outras receitas de capital	2 799,00	18 920,35	3 770,84	2 302,42	19 932,55	0,00	0,00	16 161,71	3 770,84	19 932,55	456,22	577,410	134,721
1301	Outras	2 799,00	18 920,35	3 770,84	2 302,42	19 932,55	0,00	0,00	16 161,71	3 770,84	19 932,55	456,22	577,410	134,721
130101	Indemnizações	2 699,00	0,00	2 694,42	0,00	2 694,42	0,00	0,00	0,00	2 694,42	2 694,42	0,00	0,000	99,830
130199	Outras	100,00	18 920,35	1 076,42	2 302,42	17 238,13	0,00	0,00	16 161,71	1 076,42	17 238,13	456,22	16161,710	1076,420

Demonstração de Execução Orçamental da Receita

Ano: 2021

Município de Albergaria-a-Velha

(designação da autarquia local)

Euros

Rúbrica	Descrição	Previsões corrigidas	Rec. p/ cobrar per. anteriores	Receitas liquidadas	Liquidações anuladas	Receitas cobradas brutas	Reembolsos e Restituições		Receitas cobradas líquidas			Rec. p/ cobrar final do período	Grau exec. orçamental	
							Emitidos	Pagos	Períodos anteriores	Período corrente	Total		Períodos anteriores	Período corrente
Outras receitas														
15	Reposições não abatidas nos pagamentos	100,00	0,00	7 240,14	0,00	7 240,14	0,00	0,00	0,00	7 240,14	7 240,14	0,00	0,000	7240,140
1501	Reposições não abatidas nos pagamentos	100,00	0,00	7 240,14	0,00	7 240,14	0,00	0,00	0,00	7 240,14	7 240,14	0,00	0,000	7240,140
150101	Reposições não abatidas nos pagamentos	100,00	0,00	7 240,14	0,00	7 240,14	0,00	0,00	0,00	7 240,14	7 240,14	0,00	0,000	7240,140
16	Saldo da gerência anterior	2 508 031,56	0,00	2 508 031,56	0,00	2 508 031,56	0,00	0,00	0,00	2 508 031,56	2 508 031,56	0,00	0,000	100,000
1601	Saldo orçamental	2 508 031,56	0,00	2 508 031,56	0,00	2 508 031,56	0,00	0,00	0,00	2 508 031,56	2 508 031,56	0,00	0,000	100,000
160101	Na posse do serviço	2 508 031,56	0,00	2 508 031,56	0,00	2 508 031,56	0,00	0,00	0,00	2 508 031,56	2 508 031,56	0,00	0,000	100,000
Total Receitas Correntes		13 888 994,37	128 888,20	13 892 129,99	41 851,18	13 850 835,35	5 220,44	5 220,44	86 100,39	13 759 514,52	13 845 614,91	133 552,10	0,620	99,068
Total Receitas de Capital		3 766 051,96	18 920,35	2 929 180,04	108 776,62	2 945 341,75	106 474,20	106 474,20	16 161,71	2 822 705,84	2 838 867,55	456,22	0,429	74,951
Total Outras Receitas		2 508 131,56	0,00	2 515 271,70	0,00	2 515 271,70	0,00	0,00	0,00	2 515 271,70	2 515 271,70	0,00	0,000	100,285
Total		20 163 177,89	147 808,55	19 336 581,73	150 627,80	19 311 448,80	111 694,64	111 694,64	102 262,10	19 097 492,06	19 199 754,16	134 008,32	0,507	94,715

ORGÃO EXECUTIVO

Em de de

.....

ORGÃO DELIBERATIVO

Em de de

.....

DOR3. Demonstração de execução orçamental da despesa

Demonstração de Execução Orçamental da Despesa

Ano: 2021

Município de Albergaria-a-Velha

(designação da autarquia local)

Euros

Código	Classif. Económica Despesa Designação	Despesas por pagar period. anteriores	Dotações corrigidas	Cativos/descativos	Compromissos	Obrigações	Despesas pagas líquidas de reposições			Compromissos a transitar	Obrigações por pagar	Grau de execução orçamental	
							Períodos anteriores	Período corrente	Total			Períodos anteriores	Período corrente
Despesa corrente													
D011	Remunerações Certas e Permanentes	53 432,40	3 910 550,00	0,00	3 909 931,28	3 908 726,00	53 432,40	3 796 296,56	3 849 728,96	1 205,28	58 997,04	1,366	97,078
D012	Abonos Variáveis ou Eventuais	1 148,22	128 750,00	0,00	113 309,41	112 778,49	1 148,22	107 408,76	108 556,98	530,92	4 221,51	0,892	83,424
D013	Segurança Social	56 903,03	1 180 819,00	0,00	1 113 642,55	1 110 986,28	56 903,03	1 048 944,10	1 105 847,13	2 656,27	5 139,15	4,819	88,832
D02	Aquisição de bens e serviços	39 093,71	5 954 449,76	0,00	5 695 758,07	5 025 268,07	39 093,71	4 981 974,52	5 021 068,23	670 490,00	4 199,84	0,657	83,668
D03	Juros e outros encargos	0,00	22 177,00	0,00	21 976,10	21 976,10	0,00	21 976,10	21 976,10	0,00	0,00	0,000	99,094
D04112	Administração Central - Outras entidades	0,00	24 100,00	0,00	23 667,29	23 667,29	0,00	23 667,29	23 667,29	0,00	0,00	0,000	98,205
D04115	Administração Local	0,00	911 950,00	0,00	907 221,26	907 221,26	0,00	907 221,26	907 221,26	0,00	0,00	0,000	99,481
D0412	Entidades do setor não lucrativo	21 186,55	907 051,00	0,00	885 735,29	848 240,24	17 936,55	830 303,69	848 240,24	37 495,05	0,00	1,977	91,539
D0413	Famílias	1 561,70	144 968,00	0,00	131 881,47	131 231,14	511,64	130 531,79	131 043,43	650,33	187,71	0,353	90,042
D042	Subsídios correntes	0,00	41 351,00	0,00	40 416,25	27 065,50	0,00	27 065,50	27 065,50	13 350,75	0,00	0,000	65,453
D05	Outras despesas correntes	0,00	24 500,00	0,00	22 331,08	22 055,57	0,00	22 055,57	22 055,57	275,51	0,00	0,000	90,023
Despesa de capital													
D06	Aquisição de bens de capital	22 325,57	5 959 551,13	0,00	5 578 181,68	4 938 188,16	22 325,57	4 913 210,65	4 935 536,22	639 993,52	2 651,94	0,375	82,443
D07112	Administração Central - Outras entidades	0,00	12 000,00	0,00	12 000,00	12 000,00	0,00	12 000,00	12 000,00	0,00	0,00	0,000	100,000
D07115	Administração Local	0,00	204 955,00	0,00	176 419,15	176 419,15	0,00	176 419,15	176 419,15	0,00	0,00	0,000	86,077
D0712	Entidades do setor não lucrativo	0,00	211 282,00	0,00	177 128,05	177 128,05	0,00	177 128,05	177 128,05	0,00	0,00	0,000	83,835
D0713	Famílias	0,00	4 666,00	0,00	4 565,44	4 565,44	0,00	4 565,44	4 565,44	0,00	0,00	0,000	97,845
D08	Outras despesas de capital	0,00	110,00	0,00	0,00	0,00	0,00	0,00	0,00	0,00	0,00	0,000	0,000
D10	Despesa com passivos financeiros	0,00	519 948,00	0,00	519 947,65	519 947,65	0,00	519 947,65	519 947,65	0,00	0,00	0,000	100,000
Total Despesas Correntes		173 325,61	13 250 665,76	0,00	12 865 870,05	12 139 215,94	169 025,55	11 897 445,14	12 066 470,69	726 654,11	72 745,25	1,276	89,788
Total Despesas de Capital		22 325,57	6 912 512,13	0,00	6 468 241,97	5 828 248,45	22 325,57	5 803 270,94	5 825 596,51	639 993,52	2 651,94	0,323	83,953
Total Geral		195 651,18	20 163 177,89	0,00	19 334 112,02	17 967 464,39	191 351,12	17 700 716,08	17 892 067,20	1 366 647,63	75 397,19	0,949	87,787

ORGÃO EXECUTIVO

Em de de

.....

ORGÃO DELIBERATIVO

Em de de

.....

Demonstração de Execução Orçamental da Despesa

Ano: 2021

Município de Albergaria-a-Velha

(designação da autarquia local)

Euros

Código	Classif. Económica Despesa Designação	Despesas por pagar period. anteriores	Dotações corrigidas	Cativos/descativos	Compromissos	Obrigações	Despesas pagas líquidas de reposições			Compromissos a transitar	Obrigações por pagar	Grau de execução orçamental	
							Períodos anteriores	Período corrente	Total			Períodos anteriores	Período corrente
Despesa corrente													
01	Despesas com o pessoal	111 483,65	5 220 119,00	0,00	5 136 883,24	5 132 490,77	111 483,65	4 952 649,42	5 064 133,07	4 392,47	68 357,70	2,136	94,876
0101	Remunerações certas e permanentes	53 432,40	3 910 550,00	0,00	3 909 931,28	3 908 726,00	53 432,40	3 796 296,56	3 849 728,96	1 205,28	58 997,04	1,366	97,078
010101	Titulares órgãos soberania e memb. órgãos autárq.	4 495,65	159 795,00	0,00	159 794,72	159 794,72	4 495,65	150 867,31	155 362,96	0,00	4 431,76	2,813	94,413
010104	Pessoal quadros-Regime contrato individ. trabalho	40 829,99	2 682 287,00	0,00	2 681 671,75	2 680 466,67	40 829,99	2 591 164,63	2 631 994,62	1 205,08	48 472,05	1,522	96,603
01010401	Pessoal em funções	36 419,59	2 272 487,00	0,00	2 272 486,35	2 272 486,35	36 419,59	2 198 045,95	2 234 465,54	0,00	38 020,81	1,603	96,724
01010402	Alterações obrigatórias de posicionamento remuner.	0,00	22 838,00	0,00	22 837,12	22 837,12	0,00	22 422,11	22 422,11	0,00	415,01	0,000	98,179
01010403	Alterações facultativas de posicionamento remuner.	0,00	89 731,00	0,00	89 117,98	89 117,98	0,00	88 117,98	88 117,98	0,00	1 000,00	0,000	98,202
01010404	Recrutamento de Pessoal p/ novos postos de Trab.	4 410,40	297 231,00	0,00	297 230,30	296 025,22	4 410,40	282 578,59	286 988,99	1 205,08	9 036,23	1,484	95,070
010106	Pessoal contratado a termo	3 823,53	148 761,00	0,00	148 760,40	148 760,40	3 823,53	144 665,31	148 488,84	0,00	271,56	2,570	97,247
01010601	Pessoal Em Funções	2 532,54	135 419,00	0,00	135 418,61	135 418,61	2 532,54	132 886,07	135 418,61	0,00	0,00	1,870	98,130
01010604	Recrutamento de Pessoal p/ novos postos de Trab.	1 290,99	13 342,00	0,00	13 341,79	13 341,79	1 290,99	11 779,24	13 070,23	0,00	271,56	9,676	88,287
010107	Pessoal em regime de tarefa ou avença	1 590,00	34 800,00	0,00	34 800,00	34 800,00	1 590,00	31 620,00	33 210,00	0,00	1 590,00	4,569	90,862
010108	Pessoal aguardando aposentação	0,00	2 295,00	0,00	2 295,00	2 294,80	0,00	2 294,80	2 294,80	0,20	0,00	0,000	99,991
010109	Pessoal em qualquer outra situação	506,15	26 299,00	0,00	26 298,92	26 298,92	506,15	24 814,31	25 320,46	0,00	978,46	1,925	94,355
010111	Representação	1 659,80	52 893,00	0,00	52 892,04	52 892,04	1 659,80	49 558,36	51 218,16	0,00	1 673,88	3,138	93,695
010113	Subsídio de refeição	0,00	244 897,00	0,00	244 896,57	244 896,57	0,00	244 896,57	244 896,57	0,00	0,00	0,000	100,000
010114	Subsídio de férias e de Natal	71,03	502 981,00	0,00	502 980,40	502 980,40	71,03	502 302,93	502 373,96	0,00	606,44	0,014	99,865
010115	Remunerações por doença e maternidade/paternidade	456,25	55 542,00	0,00	55 541,48	55 541,48	456,25	54 112,34	54 568,59	0,00	972,89	0,821	97,426
0102	Abonos variáveis ou eventuais	1 148,22	128 750,00	0,00	113 309,41	112 778,49	1 148,22	107 408,76	108 556,98	530,92	4 221,51	0,892	83,424
010202	Horas extraordinárias	676,66	55 000,00	0,00	47 936,69	47 918,17	676,66	46 372,39	47 049,05	18,52	869,12	1,230	84,313
010204	Ajudas de custo	0,00	7 500,00	0,00	1 605,27	1 300,71	0,00	1 300,71	1 300,71	304,56	0,00	0,000	17,343
010205	Abono para falhas	121,81	19 548,00	0,00	19 547,42	19 547,42	121,81	19 294,93	19 416,74	0,00	130,68	0,623	98,705
010210	Subsídio de trabalho nocturno	126,16	6 028,00	0,00	6 027,33	6 027,33	126,16	5 762,42	5 888,58	0,00	138,75	2,093	95,594
010211	Subsídio de turno	223,59	8 303,00	0,00	8 302,39	8 302,39	223,59	7 923,04	8 146,63	0,00	155,76	2,693	95,424
010212	Indemnizações por cessação de funções	0,00	8 371,00	0,00	8 370,95	8 370,95	0,00	8 370,95	8 370,95	0,00	0,00	0,000	99,999
010213	Outros suplementos e prémios	0,00	24 000,00	0,00	21 519,36	21 311,52	0,00	18 384,32	18 384,32	207,84	2 927,20	0,000	76,601
01021302	Outros	0,00	24 000,00	0,00	21 519,36	21 311,52	0,00	18 384,32	18 384,32	207,84	2 927,20	0,000	76,601
0103	Segurança social	56 903,03	1 180 819,00	0,00	1 113 642,55	1 110 986,28	56 903,03	1 048 944,10	1 105 847,13	2 656,27	5 139,15	4,819	88,832
010301	Encargos com a saúde	0,00	139 000,00	0,00	135 247,00	132 684,09	0,00	132 684,09	132 684,09	2 562,91	0,00	0,000	95,456
010302	Outros encargos com a saúde	0,00	58 267,00	0,00	58 266,83	58 266,83	0,00	58 266,83	58 266,83	0,00	0,00	0,000	100,000
010303	Subsídio familiar a criança e jovens	0,00	3 517,00	0,00	3 516,37	3 516,37	0,00	3 516,37	3 516,37	0,00	0,00	0,000	99,982
010304	Outras prestações familiares	0,00	2 633,00	0,00	2 632,86	2 632,86	0,00	2 632,86	2 632,86	0,00	0,00	0,000	99,995
010305	Contribuições para a segurança social	56 903,03	917 110,00	0,00	853 806,01	853 806,01	56 903,03	796 902,98	853 806,01	0,00	0,00	6,205	86,893
01030501	Assistência na doença dos funcionários públicos	0,00	10,00	0,00	0,00	0,00	0,00	0,00	0,00	0,00	0,00	0,000	0,000
01030502	Segurança social do pessoal em regime de contrato	56 903,03	917 100,00	0,00	853 806,01	853 806,01	56 903,03	796 902,98	853 806,01	0,00	0,00	6,205	86,894
0103050201	Caixa Geral de Aposentações	30 020,77	469 330,00	0,00	438 838,99	438 838,99	30 020,77	408 818,22	438 838,99	0,00	0,00	6,397	87,107

Demonstração de Execução Orçamental da Despesa

Ano: 2021

Município de Albergaria-a-Velha

(designação da autarquia local)

Euros

Código	Classif. Económica Despesa Designação	Despesas por pagar period. anteriores	Dotações corrigidas	Cativos/descativos	Compromissos	Obrigações	Despesas pagas líquidas de reposições			Compromissos a transitar	Obrigações por pagar	Grau de execução orçamental	
							Períodos anteriores	Período corrente	Total			Períodos anteriores	Período corrente
Despesa corrente													
0103050202	Segurança social - Regime geral	26 882,26	447 770,00	0,00	414 967,02	414 967,02	26 882,26	388 084,76	414 967,02	0,00	0,00	6,004	86,671
010308	Outras pensões	0,00	10,00	0,00	0,00	0,00	0,00	0,00	0,00	0,00	0,00	0,000	0,000
010309	Seguros	0,00	59 380,00	0,00	59 273,33	59 179,97	0,00	54 040,82	54 040,82	93,36	5 139,15	0,000	91,008
01030901	Seguros acidentes trabalho doenças profissionais	0,00	59 380,00	0,00	59 273,33	59 179,97	0,00	54 040,82	54 040,82	93,36	5 139,15	0,000	91,008
010310	Outras despesas de segurança social	0,00	902,00	0,00	900,15	900,15	0,00	900,15	900,15	0,00	0,00	0,000	99,795
01031001	Eventualidade Maternidade, paternidade e adoção	0,00	901,00	0,00	900,15	900,15	0,00	900,15	900,15	0,00	0,00	0,000	99,906
01031002	Outras Despesas de Segurança Social	0,00	1,00	0,00	0,00	0,00	0,00	0,00	0,00	0,00	0,00	0,000	0,000
02	Aquisição de bens e serviços	39 093,71	5 954 449,76	0,00	5 695 758,07	5 025 268,07	39 093,71	4 981 974,52	5 021 068,23	670 490,00	4 199,84	0,657	83,668
0201	Aquisição de bens	7 357,41	826 647,00	0,00	801 881,10	750 396,82	7 357,41	742 117,45	749 474,86	51 484,28	921,96	0,890	89,774
020101	Matérias-primas e subsidiárias	260,53	192 756,00	0,00	188 029,94	157 628,82	260,53	157 368,29	157 628,82	30 401,12	0,00	0,135	81,641
020102	Combustíveis e lubrificantes	525,00	98 500,00	0,00	96 656,23	95 027,57	525,00	94 502,57	95 027,57	1 628,66	0,00	0,533	95,942
02010201	Gasolina	0,00	10 500,00	0,00	9 987,30	9 875,01	0,00	9 875,01	9 875,01	112,29	0,00	0,000	94,048
02010202	Gasóleo	0,00	83 000,00	0,00	82 128,22	80 667,66	0,00	80 667,66	80 667,66	1 460,56	0,00	0,000	97,190
02010299	Outros	525,00	5 000,00	0,00	4 540,71	4 484,90	525,00	3 959,90	4 484,90	55,81	0,00	10,500	79,198
020104	Limpeza e higiene	246,92	45 000,00	0,00	43 660,21	38 617,36	246,92	38 370,44	38 617,36	5 042,85	0,00	0,549	85,268
020105	Alimentação-Refeições confeccionadas	0,00	278 300,00	0,00	269 372,97	269 372,97	0,00	269 372,97	269 372,97	0,00	0,00	0,000	96,792
020106	Alimentação-Gêneros para confeccionar	0,00	40,00	0,00	28,25	0,00	0,00	0,00	0,00	28,25	0,00	0,000	0,000
020107	Vestuário e artigos pessoais	4 767,13	50 370,00	0,00	48 419,46	47 923,66	4 767,13	43 156,53	47 923,66	495,80	0,00	9,464	85,679
020108	Material de escritório	418,70	22 400,00	0,00	20 002,72	18 344,63	418,70	17 003,97	17 422,67	1 658,09	921,96	1,869	75,911
020112	Material de transporte-Peças	100,07	22 500,00	0,00	21 691,62	19 260,31	100,07	19 160,24	19 260,31	2 431,31	0,00	0,445	85,157
020114	Outro material-Peças	0,00	8 250,00	0,00	8 242,24	6 190,60	0,00	6 190,60	6 190,60	2 051,64	0,00	0,000	75,038
020115	Prémios, condecorações e ofertas	0,00	57 395,00	0,00	56 084,87	51 467,82	0,00	51 467,82	51 467,82	4 617,05	0,00	0,000	89,673
020117	Ferramentas e utensílios	645,23	7 600,00	0,00	7 582,69	5 617,68	645,23	4 972,45	5 617,68	1 965,01	0,00	8,490	65,427
020118	Livros e documentação técnica	0,00	610,00	0,00	113,16	113,16	0,00	113,16	113,16	0,00	0,00	0,000	18,551
020119	Artigos honoríficos e de decoração	0,00	1 765,00	0,00	1 764,27	1 760,78	0,00	1 760,78	1 760,78	3,49	0,00	0,000	99,761
020120	Material de educação, cultura e recreio	255,84	1 414,00	0,00	1 303,65	1 303,65	255,84	1 047,81	1 303,65	0,00	0,00	18,093	74,103
020121	Outros bens	137,99	39 747,00	0,00	38 928,82	37 767,81	137,99	37 629,82	37 767,81	1 161,01	0,00	0,347	94,673
0202	Aquisição de serviços	31 736,30	5 127 802,76	0,00	4 893 876,97	4 274 871,25	31 736,30	4 239 857,07	4 271 593,37	619 005,72	3 277,88	0,619	82,684
020201	Encargos das instalações	12 288,13	597 117,43	0,00	592 243,83	521 943,78	12 288,13	509 368,20	521 656,33	70 300,05	287,45	2,058	85,305
020202	Limpeza e higiene	0,00	313 330,00	0,00	312 732,07	287 126,77	0,00	287 126,77	287 126,77	25 605,30	0,00	0,000	91,637
020203	Conservação de bens	4 898,13	185 585,96	0,00	179 236,03	167 988,86	4 898,13	163 090,73	167 988,86	11 247,17	0,00	2,639	87,879
020206	Locação de material de transporte	0,00	10,00	0,00	0,00	0,00	0,00	0,00	0,00	0,00	0,00	0,000	0,000
020208	Locação de outros bens	557,19	52 827,00	0,00	48 165,91	29 803,95	557,19	28 760,91	29 318,10	18 361,96	485,85	1,055	54,444
020209	Comunicações	0,00	30 500,00	0,00	30 021,75	29 718,93	0,00	29 718,93	29 718,93	302,82	0,00	0,000	97,439
020210	Transportes	0,00	214 304,00	0,00	211 914,00	208 370,19	0,00	208 370,19	208 370,19	3 543,81	0,00	0,000	97,231
020211	Representação dos serviços	0,00	1 500,00	0,00	500,00	500,00	0,00	500,00	500,00	0,00	0,00	0,000	33,333

Demonstração de Execução Orçamental da Despesa

Ano: 2021

Município de Albergaria-a-Velha

(designação da autarquia local)

Euros

Classif. Económica Despesa		Despesas por pagar period. anteriores	Dotações corrigidas	Cativos/descativos	Compromissos	Obrigações	Despesas pagas líquidas de reposições			Compromissos a transitar	Obrigações por pagar	Grau de execução orçamental	
Código	Designação						Periodos anteriores	Período corrente	Total			Periodos anteriores	Período corrente
Despesa corrente													
020212	Seguros	0,00	88 550,00	0,00	87 692,93	79 960,00	0,00	79 960,00	79 960,00	7 732,93	0,00	0,000	90,299
020213	Deslocações e estadas	0,00	14 729,00	0,00	11 426,61	9 971,36	0,00	9 798,41	9 798,41	1 455,25	172,95	0,000	66,525
020214	Estudos, pareceres, projectos e consultadoria	1 600,00	134 710,00	0,00	133 487,96	95 665,45	1 600,00	94 065,45	95 665,45	37 822,51	0,00	1,188	69,828
020215	Formação	0,00	11 262,00	0,00	10 870,66	9 630,66	0,00	9 630,66	9 630,66	1 240,00	0,00	0,000	85,515
020216	Seminários, exposições e similares	1 011,68	148 520,00	0,00	148 287,14	36 884,34	1 011,68	35 872,66	36 884,34	111 402,80	0,00	0,681	24,153
020217	Publicidade	952,00	59 893,00	0,00	58 154,53	51 752,62	952,00	50 784,67	51 736,67	6 401,91	15,95	1,590	84,792
020218	Vigilância e segurança	0,00	132 863,00	0,00	131 805,63	122 203,54	0,00	122 203,54	122 203,54	9 602,09	0,00	0,000	91,977
020219	Assistência técnica	0,00	57 502,00	0,00	54 996,52	45 836,08	0,00	45 836,08	45 836,08	9 160,44	0,00	0,000	79,712
020220	Outros trabalhos especializados	7 450,91	2 339 545,37	0,00	2 155 661,02	1 951 591,39	7 450,91	1 943 014,58	1 950 465,49	204 069,63	1 125,90	0,318	83,051
020222	Serviços de saúde	0,00	20 640,00	0,00	20 113,00	9 313,10	0,00	9 313,10	9 313,10	10 799,90	0,00	0,000	45,122
020224	Encargos de cobrança de receitas	0,00	115 598,00	0,00	115 597,31	115 597,31	0,00	115 597,31	115 597,31	0,00	0,00	0,000	99,999
020225	Outros serviços	2 978,26	608 816,00	0,00	590 970,07	501 012,92	2 978,26	496 844,88	499 823,14	89 957,15	1 189,78	0,489	81,608
03	Juros e outros encargos	0,00	22 177,00	0,00	21 976,10	21 976,10	0,00	21 976,10	21 976,10	0,00	0,00	0,000	99,094
0301	Juros da dívida pública	0,00	21 977,00	0,00	21 976,10	21 976,10	0,00	21 976,10	21 976,10	0,00	0,00	0,000	99,996
030103	Socied.financ.-Bancos e outras instit. financeiras	0,00	21 977,00	0,00	21 976,10	21 976,10	0,00	21 976,10	21 976,10	0,00	0,00	0,000	99,996
03010302	Empréstimos de médio e longo prazos	0,00	21 977,00	0,00	21 976,10	21 976,10	0,00	21 976,10	21 976,10	0,00	0,00	0,000	99,996
0305	Outros juros	0,00	100,00	0,00	0,00	0,00	0,00	0,00	0,00	0,00	0,00	0,000	0,000
030502	Outros	0,00	100,00	0,00	0,00	0,00	0,00	0,00	0,00	0,00	0,00	0,000	0,000
0306	Outros encargos financeiros	0,00	100,00	0,00	0,00	0,00	0,00	0,00	0,00	0,00	0,00	0,000	0,000
030601	Outros encargos financeiros	0,00	100,00	0,00	0,00	0,00	0,00	0,00	0,00	0,00	0,00	0,000	0,000
04	Transferências correntes	22 748,25	1 988 069,00	0,00	1 948 505,31	1 910 359,93	18 448,19	1 891 724,03	1 910 172,22	38 145,38	187,71	0,928	95,154
0403	Administração central	0,00	24 100,00	0,00	23 667,29	23 667,29	0,00	23 667,29	23 667,29	0,00	0,00	0,000	98,205
040305	Serviços e fundos autónomos	0,00	24 100,00	0,00	23 667,29	23 667,29	0,00	23 667,29	23 667,29	0,00	0,00	0,000	98,205
0405	Administração local	0,00	911 950,00	0,00	907 221,26	907 221,26	0,00	907 221,26	907 221,26	0,00	0,00	0,000	99,481
040501	Continente	0,00	911 950,00	0,00	907 221,26	907 221,26	0,00	907 221,26	907 221,26	0,00	0,00	0,000	99,481
04050101	Municípios	0,00	5,00	0,00	0,00	0,00	0,00	0,00	0,00	0,00	0,00	0,000	0,000
04050102	Freguesias	0,00	813 000,00	0,00	808 310,81	808 310,81	0,00	808 310,81	808 310,81	0,00	0,00	0,000	99,423
04050104	Associações de municípios	0,00	98 945,00	0,00	98 910,45	98 910,45	0,00	98 910,45	98 910,45	0,00	0,00	0,000	99,965
0407	Instituições sem fins lucrativos	21 186,55	907 051,00	0,00	885 735,29	848 240,24	17 936,55	830 303,69	848 240,24	37 495,05	0,00	1,977	91,539
040701	Instituições sem fins lucrativos	21 186,55	907 051,00	0,00	885 735,29	848 240,24	17 936,55	830 303,69	848 240,24	37 495,05	0,00	1,977	91,539
0408	Famílias	1 561,70	144 968,00	0,00	131 881,47	131 231,14	511,64	130 531,79	131 043,43	650,33	187,71	0,353	90,042
040802	Outras	1 561,70	144 968,00	0,00	131 881,47	131 231,14	511,64	130 531,79	131 043,43	650,33	187,71	0,353	90,042
05	Subsídios	0,00	41 351,00	0,00	40 416,25	27 065,50	0,00	27 065,50	27 065,50	13 350,75	0,00	0,000	65,453
0501	Sociedades e quase-sociedades não financeiras	0,00	9 000,00	0,00	8 065,50	5 693,11	0,00	5 693,11	5 693,11	2 372,39	0,00	0,000	63,257
050103	Privadas	0,00	9 000,00	0,00	8 065,50	5 693,11	0,00	5 693,11	5 693,11	2 372,39	0,00	0,000	63,257
0508	Famílias	0,00	32 351,00	0,00	32 350,75	21 372,39	0,00	21 372,39	21 372,39	10 978,36	0,00	0,000	66,064

Demonstração de Execução Orçamental da Despesa

Ano: 2021

Município de Albergaria-a-Velha

(designação da autarquia local)

Euros

Código	Classif. Económica Despesa Designação	Despesas por pagar period. anteriores	Dotações corrigidas	Cativos/descativos	Compromissos	Obrigações	Despesas pagas líquidas de reposições			Compromissos a transitar	Obrigações por pagar	Grau de execução orçamental	
							Períodos anteriores	Período corrente	Total			Períodos anteriores	Período corrente
Despesa corrente													
050803	Outras	0,00	32 351,00	0,00	32 350,75	21 372,39	0,00	21 372,39	21 372,39	10 978,36	0,00	0,000	66,064
06	Outras despesas correntes	0,00	24 500,00	0,00	22 331,08	22 055,57	0,00	22 055,57	22 055,57	275,51	0,00	0,000	90,023
0602	Diversas	0,00	24 500,00	0,00	22 331,08	22 055,57	0,00	22 055,57	22 055,57	275,51	0,00	0,000	90,023
060201	Impostos e taxas	0,00	8 500,00	0,00	7 877,00	7 877,00	0,00	7 877,00	7 877,00	0,00	0,00	0,000	92,671
060203	Outras	0,00	16 000,00	0,00	14 454,08	14 178,57	0,00	14 178,57	14 178,57	275,51	0,00	0,000	88,616
06020301	Outras restituições	0,00	500,00	0,00	0,00	0,00	0,00	0,00	0,00	0,00	0,00	0,000	0,000
06020302	IVA pago	0,00	500,00	0,00	0,00	0,00	0,00	0,00	0,00	0,00	0,00	0,000	0,000
06020304	Serviços bancários	0,00	7 600,00	0,00	7 428,36	7 305,36	0,00	7 305,36	7 305,36	123,00	0,00	0,000	96,123
06020305	Outras	0,00	7 400,00	0,00	7 025,72	6 873,21	0,00	6 873,21	6 873,21	152,51	0,00	0,000	92,881
Despesa de capital													
07	Aquisição de bens de capital	22 325,57	5 959 551,13	0,00	5 578 181,68	4 938 188,16	22 325,57	4 913 210,65	4 935 536,22	639 993,52	2 651,94	0,375	82,443
0701	Investimentos	1 986,99	4 162 890,13	0,00	4 068 770,65	3 890 932,58	1 986,99	3 888 945,59	3 890 932,58	177 838,07	0,00	0,048	93,419
070101	Terrenos	0,00	768 425,00	0,00	759 545,00	749 795,00	0,00	749 795,00	749 795,00	9 750,00	0,00	0,000	97,576
070102	Habitacões	0,00	12 128,00	0,00	11 572,35	11 572,35	0,00	11 572,35	11 572,35	0,00	0,00	0,000	95,418
07010202	Aquisição	0,00	5,00	0,00	0,00	0,00	0,00	0,00	0,00	0,00	0,00	0,000	0,000
07010203	Reparação e beneficiação	0,00	12 123,00	0,00	11 572,35	11 572,35	0,00	11 572,35	11 572,35	0,00	0,00	0,000	95,458
070103	Edifícios	0,00	2 499 611,00	0,00	2 449 045,25	2 307 500,30	0,00	2 307 500,30	2 307 500,30	141 544,95	0,00	0,000	92,314
07010301	Instalações de serviços	0,00	410,00	0,00	0,01	0,00	0,00	0,00	0,00	0,01	0,00	0,000	0,000
07010302	Instalações desportivas e recreativas	0,00	684 058,00	0,00	647 897,91	639 097,82	0,00	639 097,82	639 097,82	8 800,09	0,00	0,000	93,427
07010303	Mercados e instalações de fiscalização sanitária	0,00	77 075,00	0,00	76 958,41	76 958,41	0,00	76 958,41	76 958,41	0,00	0,00	0,000	99,849
07010305	Escolas	0,00	978 664,00	0,00	976 902,58	975 766,15	0,00	975 766,15	975 766,15	1 136,43	0,00	0,000	99,704
07010307	Outros	0,00	759 404,00	0,00	747 286,34	615 677,92	0,00	615 677,92	615 677,92	131 608,42	0,00	0,000	81,074
070104	Construções diversas	0,00	326 110,13	0,00	322 655,52	321 508,77	0,00	321 508,77	321 508,77	1 146,75	0,00	0,000	98,589
07010401	Viadutos, arruamentos e obras complementares	0,00	3 622,13	0,00	3 606,16	3 606,16	0,00	3 606,16	3 606,16	0,00	0,00	0,000	99,559
07010404	Iluminação pública	0,00	30 660,00	0,00	27 950,55	27 236,27	0,00	27 236,27	27 236,27	714,28	0,00	0,000	88,833
07010405	Parques e jardins	0,00	273 083,00	0,00	273 072,71	273 072,71	0,00	273 072,71	273 072,71	0,00	0,00	0,000	99,996
07010406	Instalações desportivas e recreativas	0,00	170,00	0,00	0,00	0,00	0,00	0,00	0,00	0,00	0,00	0,000	0,000
07010409	Sinalização e trânsito	0,00	18 465,00	0,00	18 026,10	17 593,63	0,00	17 593,63	17 593,63	432,47	0,00	0,000	95,281
07010413	Outros	0,00	110,00	0,00	0,00	0,00	0,00	0,00	0,00	0,00	0,00	0,000	0,000
070106	Material de transporte	0,00	15,00	0,00	0,00	0,00	0,00	0,00	0,00	0,00	0,00	0,000	0,000
07010602	Outro	0,00	15,00	0,00	0,00	0,00	0,00	0,00	0,00	0,00	0,00	0,000	0,000
070107	Equipamento de informática	0,00	37 211,00	0,00	34 638,27	34 289,89	0,00	34 289,89	34 289,89	348,38	0,00	0,000	92,150
070108	Software informático	0,00	100,00	0,00	0,00	0,00	0,00	0,00	0,00	0,00	0,00	0,000	0,000
070109	Equipamento administrativo	1 157,12	27 891,00	0,00	27 045,07	25 631,20	1 157,12	24 474,08	25 631,20	1 413,87	0,00	4,149	87,749
070110	Equipamento básico	100,71	188 907,00	0,00	187 801,22	180 749,19	100,71	180 648,48	180 749,19	7 052,03	0,00	0,053	95,628
07011001	Equipamento de recolha de resíduos	0,00	11 999,00	0,00	11 992,50	11 992,50	0,00	11 992,50	11 992,50	0,00	0,00	0,000	99,946

Demonstração de Execução Orçamental da Despesa

Ano: 2021

Município de Albergaria-a-Velha

(designação da autarquia local)

Euros

Código	Classif. Económica Despesa Designação	Despesas por pagar period. anteriores	Dotações corrigidas	Cativos/descativos	Compromissos	Obrigações	Despesas pagas líquidas de reposições			Compromissos a transitar	Obrigações por pagar	Grau de execução orçamental	
							Períodos anteriores	Período corrente	Total			Períodos anteriores	Período corrente
Despesa de capital													
07011002	Outro	100,71	176 908,00	0,00	175 808,72	168 756,69	100,71	168 655,98	168 756,69	7 052,03	0,00	0,057	95,335
070111	Ferramentas e utensílios	0,00	500,00	0,00	0,00	0,00	0,00	0,00	0,00	0,00	0,00	0,000	0,000
070115	Outros investimentos	729,16	301 992,00	0,00	276 467,97	259 885,88	729,16	259 156,72	259 885,88	16 582,09	0,00	0,241	85,816
0703	Bens de domínio público	20 338,58	1 796 661,00	0,00	1 509 411,03	1 047 255,58	20 338,58	1 024 265,06	1 044 603,64	462 155,45	2 651,94	1,132	57,009
070302	Edifícios	0,00	44 272,00	0,00	36 105,76	34 394,77	0,00	34 394,77	34 394,77	1 710,99	0,00	0,000	77,690
07030202	Instalações desportivas e recreativas	0,00	44 272,00	0,00	36 105,76	34 394,77	0,00	34 394,77	34 394,77	1 710,99	0,00	0,000	77,690
070303	Outras construções e infraestruturas	20 338,58	1 752 379,00	0,00	1 473 305,27	1 012 860,81	20 338,58	989 870,29	1 010 208,87	460 444,46	2 651,94	1,161	56,487
07030301	Viadutos, arruamentos e obras complementares	20 338,58	1 642 074,00	0,00	1 369 412,48	908 968,02	20 338,58	885 977,50	906 316,08	460 444,46	2 651,94	1,239	53,955
07030310	Infraestruturas p/ distribuição energia eléctrica	0,00	39 000,00	0,00	32 596,55	32 596,55	0,00	32 596,55	32 596,55	0,00	0,00	0,000	83,581
07030312	Cemitérios	0,00	71 297,00	0,00	71 296,24	71 296,24	0,00	71 296,24	71 296,24	0,00	0,00	0,000	99,999
07030313	Outros	0,00	8,00	0,00	0,00	0,00	0,00	0,00	0,00	0,00	0,00	0,000	0,000
070306	Outros bens de domínio público	0,00	10,00	0,00	0,00	0,00	0,00	0,00	0,00	0,00	0,00	0,000	0,000
08	Transferências de capital	0,00	432 903,00	0,00	370 112,64	370 112,64	0,00	370 112,64	370 112,64	0,00	0,00	0,000	85,496
0803	Administração central	0,00	12 000,00	0,00	12 000,00	12 000,00	0,00	12 000,00	12 000,00	0,00	0,00	0,000	100,000
080306	Serviços e fundos autónomos	0,00	12 000,00	0,00	12 000,00	12 000,00	0,00	12 000,00	12 000,00	0,00	0,00	0,000	100,000
0805	Administração local	0,00	204 955,00	0,00	176 419,15	176 419,15	0,00	176 419,15	176 419,15	0,00	0,00	0,000	86,077
080501	Continente	0,00	204 955,00	0,00	176 419,15	176 419,15	0,00	176 419,15	176 419,15	0,00	0,00	0,000	86,077
08050102	Freguesias	0,00	137 759,00	0,00	109 371,91	109 371,91	0,00	109 371,91	109 371,91	0,00	0,00	0,000	79,394
08050104	Associações de municípios	0,00	67 196,00	0,00	67 047,24	67 047,24	0,00	67 047,24	67 047,24	0,00	0,00	0,000	99,779
0807	Instituições sem fins lucrativos	0,00	211 282,00	0,00	177 128,05	177 128,05	0,00	177 128,05	177 128,05	0,00	0,00	0,000	83,835
080701	Instituições sem fins lucrativos	0,00	211 282,00	0,00	177 128,05	177 128,05	0,00	177 128,05	177 128,05	0,00	0,00	0,000	83,835
0808	Famílias	0,00	4 666,00	0,00	4 565,44	4 565,44	0,00	4 565,44	4 565,44	0,00	0,00	0,000	97,845
080802	Outras	0,00	4 666,00	0,00	4 565,44	4 565,44	0,00	4 565,44	4 565,44	0,00	0,00	0,000	97,845
10	Passivos financeiros	0,00	519 948,00	0,00	519 947,65	519 947,65	0,00	519 947,65	519 947,65	0,00	0,00	0,000	100,000
1006	Empréstimos a médio e longo prazos	0,00	519 948,00	0,00	519 947,65	519 947,65	0,00	519 947,65	519 947,65	0,00	0,00	0,000	100,000
100603	Socied.financ.-Bancos e outras instit. financeiras	0,00	519 948,00	0,00	519 947,65	519 947,65	0,00	519 947,65	519 947,65	0,00	0,00	0,000	100,000
11	Outras despesas de capital	0,00	110,00	0,00	0,00	0,00	0,00	0,00	0,00	0,00	0,00	0,000	0,000
1102	Diversas	0,00	110,00	0,00	0,00	0,00	0,00	0,00	0,00	0,00	0,00	0,000	0,000
110201	Restituições	0,00	100,00	0,00	0,00	0,00	0,00	0,00	0,00	0,00	0,00	0,000	0,000

Demonstração de Execução Orçamental da Despesa

Ano: 2021

Município de Albergaria-a-Velha

(designação da autarquia local)

Euros

Código	Classif. Económica Despesa Designação	Despesas por pagar period. anteriores	Dotações corrigidas	Cativos/descativos	Compromissos	Obrigações	Despesas pagas líquidas de reposições			Compromissos a transitar	Obrigações por pagar	Grau de execução orçamental	
							Períodos anteriores	Período corrente	Total			Períodos anteriores	Período corrente
110299	Outras	0,00	10,00	0,00	0,00	0,00	0,00	0,00	0,00	0,00	0,00	0,000	0,000
Despesa de capital													
	Total Despesas Correntes	173 325,61	13 250 665,76	0,00	12 865 870,05	12 139 215,94	169 025,55	11 897 445,14	12 066 470,69	726 654,11	72 745,25	1,276	89,788
	Total Despesas de Capital	22 325,57	6 912 512,13	0,00	6 468 241,97	5 828 248,45	22 325,57	5 803 270,94	5 825 596,51	639 993,52	2 651,94	0,323	83,953
	Total Geral	195 651,18	20 163 177,89	0,00	19 334 112,02	17 967 464,39	191 351,12	17 700 716,08	17 892 067,20	1 366 647,63	75 397,19	0,949	87,787

ORGÃO EXECUTIVO

Em de de

.....

ORGÃO DELIBERATIVO

Em de de

.....

DOR4. Demonstração da execução das Grandes Opções do Plano

Execução Anual das Grandes Opções do Plano

Município de Albergaria-a-Velha

Ano: 2021

(designação da autarquia local)

(unidade: €)

Obj.	Prog.	Projeto		Designação	Código Classificação Orçamental	Forma de Realiz.	Fonte Financiamento (%)				Datas (Mês/Ano)		Montante Previsto			Montante executado			Nível Execução Anual (%)	Nível Execução Global (%)
		Ano / Nº	Ação				RP	RG	UE	EM	Início	Fim	Ano	Anos seguintes	Total	Anos Anteriores	Ano	Total		
01				EDUCAÇÃO																
01	001			Educação pré-escolar																
01	001	2019/1		Mobiliário Escolar	0102 070109	O	100			01/2019	12/2025	450,00	10 100,00	10 550,00	1 744,01	449,68	2 193,69	99,93	17,84	
01	001	2019/2		Material Didático - Bens de Capital	0102 070115	O	100			01/2019	12/2025	1 767,00	8 080,00	9 847,00	0,00	1 766,70	1 766,70	99,98	17,94	
01	001	2020/1		Equipamento e Mobiliário de Cozinha	0102 070115	O	100			01/2020	12/2025	100,00	8 080,00	8 180,00	5 032,18	0,00	5 032,18	0,00	38,09	
01	001	2020/2		Equipamentos e Utensílios de Refeitórios	0102 070115	O	100			01/2020	12/2025	523,00	8 080,00	8 603,00	491,23	317,34	808,57	60,68	8,89	
				Totais do Programa 001:								2 840,00	34 340,00	37 180,00	7 267,42	2 533,72	9 801,14	89,22	22,05	
01	002			Ensino básico																
01	002	2019/3		Mobiliário Escolar	0102 070109	O	100			01/2019	12/2025	3 426,00	10 100,00	13 526,00	7 620,80	3 425,38	11 046,18	99,98	52,24	
01	002	2019/5		Equipamento e Utensílios de Refeitórios	0102 070115	O	100			01/2019	12/2021	1 445,00	0,00	1 445,00	4 638,88	1 359,74	5 998,62	94,10	98,60	
01	002	2019/6		Material Didático - Bens de Capital	0102 070115	O	100			01/2019	12/2025	845,00	6 060,00	6 905,00	1 110,66	844,33	1 954,99	99,92	24,39	
				Totais do Programa 002:								5 716,00	16 160,00	21 876,00	13 370,34	5 629,45	18 999,79	98,49	53,91	
01	003			Ensino - Outros Investimentos																
01	003	2019/7		Aquisição de Equipamento Informático	0102 070107	O	100			01/2019	01/2025	9,00	60 602,00	60 611,00	167 829,35	0,00	167 829,35	0,00	73,47	
01	003	2021/5		Equipamento Informático	0102 070107	O	100			01/2021	12/2025	16 292,00	60 000,00	76 292,00	0,00	16 211,82	16 211,82	99,51	0,00	
01	003	2021/6		Plano de Desenvolvimento Tecnológico - Aquisição de Equipamento	0102 070107	O	100			01/2021	12/2025	10,00	271 000,00	271 010,00	0,00	0,00	0,00	0,00	0,00	
01	003	2021/68		Requalificação da Escola Secundária de Albergaria-a-Velha (Aquisição de Equipamento Tecnológico/Mobiliário)											0,00					
01	003	2021/68	1	Requalificação da Escola Secundária de Albergaria-a-Velha - Equipamento Informático/Tecnológico	0102 070107	E	15	85		09/2021	12/2022	100,00	424 090,00	424 190,00	0,00	0,00	0,00	0,00	0,00	
01	003	2021/68	2	Requalificação da Escola Secundária de Albergaria-a-Velha - Mobiliário	0102 07011002	O	15	85		09/2022	12/2022	100,00	170 884,00	170 984,00	0,00	0,00	0,00	0,00	0,00	
01	003	2021/68	3	Requalificação da Escola Secundária de Albergaria-a-Velha - Consumíveis	0102 020120	O	15	85		09/2021	12/2022	100,00	28 574,00	28 674,00	0,00	0,00	0,00	0,00	0,00	
01	003	2021/68	4	Requalificação da Escola Secundária de Albergaria-a-Velha - Serviços Especializados	0102 020220	O	15	85		01/2021	12/2022	100,00	19 680,00	19 780,00	0,00	0,00	0,00	0,00	0,00	
				Totais do Programa 003:								16 711,00	1 034 830,00	1 051 541,00	167 829,35	16 211,82	184 041,17	97,01	15,09	
01	004			Actividades Mais Relevantes - Educação																
01	004	2007/6		Refeições Escolares											0,00					
01	004	2007/6	1	Refeições Escolares - 1.º Ciclo do Ensino Básico	0102 020105	O	100			01/2007	12/2025	204 000,00	907 317,00	1 111 317,00	2 702 172,58	195 388,65	2 897 561,23	95,78	75,98	
01	004	2007/6	2	Refeições Escolares - Ensino Pré-escolar	0102 020105	O	100			01/2007	12/2025	74 300,00	454 820,00	529 120,00	1 167 228,61	73 984,32	1 241 212,93	99,58	73,17	
01	004	2010/1		Programa Municipal de Educação e Outras Atividades da Educação											0,00					
01	004	2010/1	1	Deslocações e Estadas	0102 020213	O	100			01/2010	12/2025	10,00	2 020,00	2 030,00	17 618,64	0,00	17 618,64	0,00	89,67	
01	004	2010/1	2	Material de Escritório	0102 020108	O	100			01/2010	12/2025	50,00	1 010,00	1 060,00	1 920,11	49,98	1 970,09	99,96	66,11	
01	004	2010/1	3	Prémios, Condecorações e Ofertas	0102 020115	O	100			01/2010	12/2025	31 900,00	36 361,00	68 261,00	43 658,10	31 837,44	75 495,54	99,80	67,46	
01	004	2010/1	4	Livros e Documentação Técnica	0102 020118	O	100			01/2010	12/2025	10,00	404,00	414,00	676,54	0,00	676,54	0,00	62,04	
01	004	2010/1	5	Material de Educação	0102 020120	O	100			01/2010	12/2025	256,00	32 321,00	32 577,00	26 116,03	255,84	26 371,87	99,94	44,93	
01	004	2010/1	6	Transportes	0102 020210	O	100			01/2010	12/2025	500,00	129 286,00	129 786,00	246 128,59	0,00	246 128,59	0,00	65,47	

Execução Anual das Grandes Opções do Plano

Município de Albergaria-a-Velha

Ano: 2021

(designação da autarquia local)

(unidade: €)

Obj.	Prog.	Projeto		Designação	Código Classificação Orçamental	Forma de Realiz.	Fonte Financiamento (%)				Datas (Mês/Ano)		Montante Previsto			Montante executado			Nível Execução Anual (%)	Nível Execução Global (%)
		Ano / Nº	Ação				RP	RG	UE	EM	Início	Fim	Ano	Anos seguintes	Total	Anos Anteriores	Ano	Total		
01				EDUCAÇÃO																
01	004			Actividades Mais Relevantes - Educação																
01	004	2010/1	7	Seminários, Exposições e Similares	0102 020216	O	100			01/2010	12/2025	10,00	2 020,00	2 030,00	3 373,43	0,00	3 373,43	0,00	62,43	
01	004	2010/1	8	Trabalhos Especializados	0102 020220	O	100			01/2010	12/2025	21 562,00	91 003,00	112 565,00	363 478,50	18 400,41	381 878,91	85,34	80,22	
01	004	2010/1	9	Transferências para os Agrupamentos de Escolas	0102 040305	O	100			01/2010	12/2025	21 100,00	70 803,00	91 903,00	234 768,88	20 739,29	255 508,17	98,29	78,22	
01	004	2010/1	10	Transferências para Associações	0102 040701	O	100			01/2010	12/2025	500,00	60 602,00	61 102,00	129 869,33	0,00	129 869,33	0,00	68,00	
01	004	2010/1	11	Prémios de Mérito Escolar	0102 040802	O	100			01/2010	12/2025	4 350,00	20 200,00	24 550,00	45 550,00	4 350,00	49 900,00	100,00	71,18	
01	004	2010/1	12	Outros Serviços	0102 020225	O	100			01/2015	12/2025	923,00	10 100,00	11 023,00	104 109,67	922,50	105 032,17	99,95	91,23	
01	004	2010/1	13	Publicidade	0102 020217	O	100			01/2016	12/2025	1 408,00	16 160,00	17 568,00	1 386,58	1 407,12	2 793,70	99,94	14,74	
01	004	2010/1	14	Conservação e Reparação de Instalações E Equipamentos	0102 020203	O	100			01/2016	12/2025	48 168,00	35 401,00	83 569,00	39 514,58	46 227,60	85 742,18	95,97	69,66	
01	004	2010/1	15	Aquisição de Géneros Alimentícios	0102 020106	O	100			01/2016	12/2025	10,00	6 060,00	6 070,00	14 353,21	0,00	14 353,21	0,00	70,28	
01	004	2010/1	16	Aquisição de Outros Bens	0102 020121	O	100			01/2019	12/2025	9 205,00	96 204,00	105 409,00	1 436,49	8 856,23	10 292,72	96,21	9,63	
01	004	2010/1	17	Alugueres de Equipamentos e Outros	0102 020208	O	100			01/2019	12/2025	50,00	8 080,00	8 130,00	3 474,75	0,00	3 474,75	0,00	29,94	
01	004	2010/1	18	Aquisição de Vestuário e Artigos Pessoais	0102 020107	O	100			01/2019	12/2025	10,00	12 120,00	12 130,00	2 008,35	0,00	2 008,35	0,00	14,20	
01	004	2010/1	19	Vigilância e Segurança	0102 020218	O	100			01/2019	12/2025	392,00	2 020,00	2 412,00	594,71	391,66	986,37	99,91	32,81	
01	004	2010/1	20	Transferências de Capital para Agrupamentos de Escolas	0102 080306	O	100			01/2019	12/2025	12 000,00	65 803,00	77 803,00	12 500,00	12 000,00	24 500,00	100,00	27,13	
01	004	2010/31		Aquisição de Serviços de Plataformas Digitais	0102 020220	O	100			01/2010	12/2025	11 100,00	64 643,00	75 743,00	74 857,59	11 086,97	85 944,56	99,88	57,07	
01	004	2018/9		Planos Inovadores de Combate ao Insucesso Escolar											0,00					
01	004	2018/9	1	Planos Inovadores de Combate ao Insucesso Escolar - Serviços Especializados	0102 020220	O	100			01/2018	01/2021	51 537,00	0,00	51 537,00	0,00	51 536,94	51 536,94	100,00	100,00	
01	004	2018/9	2	Planos Inovadores de Combate ao Insucesso Escolar - Transferências de Capital para a CIRA	0102 08050104	O	100			01/2018	01/2021	10,00	0,00	10,00	313,18	0,00	313,18	0,00	96,91	
01	004	2018/9	3	Planos Inovadores de Combate ao Insucesso Escolar - Transferências Correntes para a CIRA	0102 04050104	O	100			01/2018	12/2022	3 330,00	20 000,00	23 330,00	6 426,00	3 329,67	9 755,67	99,99	32,79	
01	004	2021/7		Bolsas De Estágio - Apoios	0102 040802	O	100			01/2022	12/2025	0,00	180 000,00	180 000,00	0,00	0,00	0,00	0,00	0,00	
				Totais do Programa 004:								496 691,00	2 324 758,00	2 821 449,00	5 243 534,45	480 764,62	5 724 299,07	96,79	70,98	
01	005			Grandes Reparações e Requalificações de Estabelec																
01	005	2015/29		Requalificação da Escola da Avenida - Albergaria-a-Velha	0102 07010305	E	100			01/2015	03/2021	21 464,00	0,00	21 464,00	715 593,32	21 463,10	737 056,42	100,00	100,00	
01	005	2017/41		Requalificação da Escola Secundária de Albergaria-a-Velha	0102 07010305	E	100			01/2017	06/2021	1,00	0,00	1,00	236 839,10	0,00	236 839,10	0,00	100,00	
01	005	2018/74		Aquisição de Equipamentos de Climatização Para Escolas	0102 070115	O	100			05/2018	12/2025	418,00	12 120,00	12 538,00	3 117,45	284,00	3 401,45	67,94	21,73	
01	005	2019/49		Empreitada de Beneficiação de Estabelecimentos de Ensino	0102 07010305	E	100			03/2019	05/2021	2 061,00	0,00	2 061,00	134 368,30	217,91	134 586,21	10,57	98,65	
01	005	2019/80		Requalificação da Escola Secundária - Oficina Maker Lab	0102 07010305	E	15	85		12/2019	02/2021	652 291,00	0,00	652 291,00	128 122,52	651 819,28	779 941,80	99,93	99,94	
01	005	2020/31		Requalificação da Escola Secundária do 2.º e 3.º Ciclo da Branca	0102 07010305	E	70	30		01/2021	12/2022	287 927,00	3 141,00	291 068,00	0,00	287 926,83	287 926,83	100,00	98,92	
01	005	2021/14		Escola Secundária de Albergaria-a-Velha - 3ª Fase	0102 07010305	E	15	85		01/2024	12/2025	0,00	1 200 000,00	1 200 000,00	0,00	0,00	0,00	0,00	0,00	
01	005	2021/69		Requalificação da Escola Básica da Branca	0102 07010305	E	15	85		11/2021	12/2022	100,00	886 400,00	886 500,00	0,00	0,00	0,00	0,00	0,00	

Execução Anual das Grandes Opções do Plano

Município de Albergaria-a-Velha

Ano: 2021

(designação da autarquia local)

(unidade: €)

Obj.	Prog.	Projeto		Designação	Código Classificação Orçamental	Forma de Realiz.	Fonte Financiamento (%)				Datas (Mês/Ano)		Montante Previsto			Montante executado			Nível Execução Anual (%)	Nível Execução Global (%)		
		Ano / N°	Ação				RP	RG	UE	EM	Início	Fim	Ano	Anos seguintes	Total	Anos Anteriores	Ano	Total				
01				EDUCAÇÃO																		
01	005			Grandes Reparações e Requalificações de Estabelec																		
01	005	2021/72		Beneficiação de Escolas - Empreitada	0102 07010305	E	100			06/2021	06/2022	14 820,00	30 000,00	44 820,00	0,00	14 339,03	14 339,03	96,75	0,00			
Totais do Programa 005:												979 082,00	2 131 661,00	3 110 743,00	1 218 040,69	976 050,15	2 194 090,84	99,69	50,69			
01	006			Transportes Escolares																		
01	006	2007/11		Transportes Escolares	0102 020210	O	100			01/2007	12/2025	140 743,00	788 431,00	929 174,00	3 684 622,94	139 652,44	3 824 275,38	99,23	82,89			
01	006	2019/46		Aquisição de Abrigos de Passageiros	0102 070115	O	100			01/2019	01/2025	11 890,00	24 000,00	35 890,00	19 146,28	3 682,98	22 829,26	30,98	41,48			
Totais do Programa 006:												152 633,00	812 431,00	965 064,00	3 703 769,22	143 335,42	3 847 104,64	93,91	82,40			
01	007			CONSELHO MUNICIPAL DA JUVENTUDE																		
01	007	2019/39		Conselho Municipal da Juventude - Projetos	0102 020214	O	100			01/2020	12/2025	100,00	4 040,00	4 140,00	0,00	0,00	0,00	0,00	0,00	0,00		
01	007	2019/40		Conselho Municipal da Juventude - Serviços Especializados	0102 020220	O	100			01/2019	12/2025	4 920,00	40 401,00	45 321,00	0,00	4 920,00	4 920,00	100,00	10,86			
Totais do Programa 007:												5 020,00	44 441,00	49 461,00	0,00	4 920,00	4 920,00	98,01	9,95			
Totais do Objetivo 01:												1 658 693,00	6 398 621,00	8 057 314,00	10 353 811,47	1 629 445,18	11 983 256,65	98,24	65,09			

Execução Anual das Grandes Opções do Plano

Município de Albergaria-a-Velha

Ano: 2021

(designação da autarquia local)

(unidade: €)

Obj.	Prog.	Projeto		Designação	Código Classificação Orçamental	Forma de Realiz.	Fonte Financiamento (%)				Datas (Mês/Ano)		Montante Previsto			Montante executado			Nível Execução Anual (%)	Nível Execução Global (%)	
		Ano / Nº	Ação				RP	RG	UE	EM	Início	Fim	Ano	Anos seguintes	Total	Anos Anteriores	Ano	Total			
02				CULTURA, DESPORTO E TEMPOS LIVRES																	
02	001			Cultura																	
02	001	2010/2		Atividades Culturais e Apoios											0,00						
02	001	2010/2	1	Deslocações e Estadas	0102 020213	O	100			01/2010	12/2025	950,00	32 321,00	33 271,00	16 351,01	949,80	17 300,81	99,98	34,87		
02	001	2010/2	2	Aquisição de Outros Bens	0102 020121	O	100			01/2010	12/2025	215,00	20 080,00	20 295,00	20 609,20	211,83	20 821,03	98,53	50,90		
02	001	2010/2	3	Locação de Bens Móveis	0102 020208	O	100			01/2010	12/2025	5,00	560 823,00	560 828,00	532 351,42	0,00	532 351,42	0,00	48,70		
02	001	2010/2	4	Publicidade	0102 020217	O	100			01/2010	12/2025	150,00	82 923,00	83 073,00	142 700,12	147,60	142 847,72	98,40	63,27		
02	001	2010/2	5	Vigilância e Segurança	0102 020218	O	100			01/2010	12/2025	660,00	78 903,00	79 563,00	99 664,64	580,07	100 244,71	87,89	55,93		
02	001	2010/2	6	Serviços Especializados	0102 020220	O	100			01/2010	12/2025	97 835,00	443 433,00	541 268,00	1 792 406,30	90 024,71	1 882 431,01	92,02	80,66		
02	001	2010/2	9	Seminários, Exposições e Similares	0102 020216	O	100			01/2010	12/2025	0,00	2 020,00	2 020,00	4 461,92	0,00	4 461,92	0,00	68,84		
02	001	2010/2	10	Serviços de Limpeza no Centro Cultural da Branca	0102 020202	O	100			01/2010	12/2025	18 800,00	80 803,00	99 603,00	218 351,01	17 335,68	235 686,69	92,21	74,13		
02	001	2010/2	12	Aquisição de Outros Serviços	0102 020225	O	100			01/2010	12/2025	7 730,00	91 003,00	98 733,00	223 164,34	253,90	223 418,24	3,28	69,41		
02	001	2010/2	15	Serviços de Limpeza no Centro Cultural de São João de Loure	0102 020201	O	100			01/2017	12/2025	5 050,00	30 301,00	35 351,00	18 492,59	4 629,72	23 122,31	91,68	42,94		
02	001	2010/2	16	Vestuário e Artigos Pessoais	0102 020107	O	100			01/2019	12/2025	50,00	4 040,00	4 090,00	52,40	0,00	52,40	0,00	1,26		
02	001	2012/1		PADADC - Programa de Apoio à Cultura e Criatividade											0,00						
02	001	2012/1	1	Apoio e Incentivo ao Desenvolvimento de Atividades Regulares e Contínuas	0102 040701	O	100			01/2012	12/2025	143 500,00	322 400,00	465 900,00	1 097 788,21	137 472,20	1 235 260,41	95,80	79,00		
02	001	2012/1	2	Apoio à Organização de Grandes Eventos	0102 040701	O	100			01/2012	12/2025	12 000,00	131 607,00	143 607,00	128 967,94	12 000,00	140 967,94	100,00	51,72		
02	001	2012/1	3	Apoio à Participação em Grandes Eventos e Intercâmbios Culturais	0102 040701	O	100			01/2012	12/2025	260,00	35 401,00	35 661,00	85 761,52	0,00	85 761,52	0,00	70,63		
02	001	2012/1	4	Apoio ao Investimento em Bens e Equipamentos	0102 080701	O	100			01/2012	12/2025	4 553,00	40 301,00	44 854,00	62 354,25	2 029,50	64 383,75	44,58	60,05		
02	001	2012/1	5	Apoio à Construção, Remodelação e Adaptação de Edifícios	0102 080701	O	100			01/2012	12/2025	300,00	12 020,00	12 320,00	115 559,89	0,00	115 559,89	0,00	90,37		
02	001	2012/1	6	Apoio à Elaboração de Projetos de Construção e/ou Remodelação	0102 040701	O	100			01/2012	12/2025	4 130,00	2 020,00	6 150,00	0,00	0,00	0,00	0,00	0,00		
02	001	2012/1	7	Apoio à Aquisição de Viaturas	0102 080701	O	100			01/2012	12/2025	100,00	30 301,00	30 401,00	7 473,78	0,00	7 473,78	0,00	19,73		
02	001	2012/23		Cine-Teatro Alba											0,00						
02	001	2012/23	1	Cine-Teatro Alba - Mobiliário E Equipamento Básico	0102 07011002	O	100			01/2012	12/2025	100,00	4 040,00	4 140,00	201 467,26	0,00	201 467,26	0,00	97,99		
02	001	2012/23	4	Cine-Teatro Alba - Ferramentas e Utensílios	0102 070111	O	100			01/2012	12/2025	500,00	2 020,00	2 520,00	4 987,02	0,00	4 987,02	0,00	66,43		
02	001	2012/23	5	Cine-Teatro Alba - Outros Investimentos	0102 070115	O	100			01/2012	12/2025	8 500,00	50 602,00	59 102,00	43 309,45	8 110,41	51 419,86	95,42	50,21		
02	001	2012/23	7	Cine-Teatro Alba - Publicidade e Comunicação	0102 020217	O	100			01/2012	12/2025	4 700,00	30 301,00	35 001,00	68 927,01	4 485,11	73 412,12	95,43	70,64		
02	001	2012/23	8	Cine-Teatro Alba- Serviços de Limpeza	0102 020202	O	100			01/2012	12/2025	15 700,00	70 703,00	86 403,00	119 652,54	13 571,28	133 223,82	86,44	64,65		
02	001	2012/23	9	Cine-Teatro Alba - Serviços de Segurança	0102 020218	O	100			01/2012	12/2025	10,00	2 020,00	2 030,00	8 231,53	0,00	8 231,53	0,00	80,22		
02	001	2012/23	10	Cine-Teatro Alba - Programação	0102 020220	O	100			01/2012	12/2025	43 068,00	292 885,00	335 953,00	1 005 488,95	41 392,22	1 046 881,17	96,11	78,04		
02	001	2012/23	11	Cine-Teatro Alba - Assistência Técnica a Equipamentos	0102 020219	O	100			01/2012	12/2025	4 400,00	30 301,00	34 701,00	28 356,39	3 452,09	31 808,48	78,46	50,44		
02	001	2012/23	12	Cine-Teatro Alba - Aquisição de Vestuário	0102 020107	O	100			01/2012	12/2025	100,00	4 040,00	4 140,00	3 030,29	0,00	3 030,29	0,00	42,26		
02	001	2012/23	13	Cine-Teatro Alba - Transporte de Equipamento	0102 020210	O	100			01/2012	12/2025	10,00	2 020,00	2 030,00	1 750,60	0,00	1 750,60	0,00	46,30		
02	001	2012/23	14	Cine-Teatro Alba - Aluguer de Equipamento	0102 020208	O	100			01/2012	12/2025	2 907,00	20 210,00	23 117,00	28 334,20	2 906,49	31 240,69	99,98	60,72		

Execução Anual das Grandes Opções do Plano

Município de Albergaria-a-Velha

Ano: 2021

(designação da autarquia local)

(unidade: €)

Obj.	Prog.	Projeto		Designação	Código Classificação Orçamental	Forma de Realiz.	Fonte Financiamento (%)				Datas (Mês/Ano)		Montante Previsto			Montante executado			Nível Execução Anual (%)	Nível Execução Global (%)
		Ano / Nº	Ação				RP	RG	UE	EM	Início	Fim	Ano	Anos seguintes	Total	Anos Anteriores	Ano	Total		
02				CULTURA, DESPORTO E TEMPOS LIVRES																
02	001			Cultura																
02	001	2012/23	15	Cine-Teatro Alba - Deslocações e Estadas	0102 020213	O	100			01/2012	12/2025	1 500,00	6 060,00	7 560,00	102 087,76	389,00	102 476,76	25,93	93,46	
02	001	2012/23	16	Cine-Teatro Alba - Seminários, Exposições e Similares	0102 020216	O	100			01/2012	12/2025	100,00	10 100,00	10 200,00	15 265,53	0,00	15 265,53	0,00	59,95	
02	001	2012/23	17	Cine-Teatro Alba - Outros Serviços	0102 020225	O	100			01/2012	12/2025	60 260,00	248 816,00	309 076,00	420 044,44	48 093,51	468 137,95	79,81	64,21	
02	001	2012/23	20	Cine Teatro Alba - Aquisição de outros bens	0102 020121	O	100			01/2019	12/2025	1 900,00	4 040,00	5 940,00	2 196,06	1 899,34	4 095,40	99,97	50,34	
02	001	2012/23	21	Cine Teatro Alba - Conservação e Reparação	0102 020203	O	100			01/2019	12/2025	4 456,00	12 120,00	16 576,00	4 660,40	4 455,06	9 115,46	99,98	42,92	
02	001	2012/23	22	Cine Teatro Alba - Seguros de Exposições	0102 020212	O	100			01/2019	12/2025	100,00	2 020,00	2 120,00	0,00	0,00	0,00	0,00	0,00	
02	001	2012/23	24	Cine Teatro Alba - Aquisição de Equipamento de Comunicações e Outro Equipamento Administrativo	0102 070109	O	100			01/2021	12/2025	1 000,00	2 000,00	3 000,00	0,00	879,07	879,07	87,91	0,00	
02	001	2014/35		Arquivo Municipal											0,00					
02	001	2014/35	1	Arquivo Municipal - Aquisição de Equipamento Básico	0102 07011002	O	100			05/2014	12/2020	4 277,00	2 000,00	6 277,00	8 007,93	4 276,98	12 284,91	100,00	86,00	
02	001	2014/35	2	Arquivo Municipal - Aquisição de Equipamento Informático	0102 070107	O	100			05/2014	12/2020	100,00	1 000,00	1 100,00	6 557,13	0,00	6 557,13	0,00	85,63	
02	001	2014/35	3	Arquivo Municipal - Mobiliário	0102 070109	O	100			05/2014	12/2020	100,00	2 000,00	2 100,00	0,00	0,00	0,00	0,00	0,00	
02	001	2014/35	4	Arquivo Municipal - Materiais de Economato e Acondicionamento	0102 020108	O	100			05/2014	12/2020	100,00	2 000,00	2 100,00	62,75	45,01	107,76	45,01	4,98	
02	001	2014/35	5	Arquivo Municipal - Formação	0102 020215	O	100			05/2014	12/2020	100,00	2 000,00	2 100,00	497,72	0,00	497,72	0,00	19,16	
02	001	2014/35	6	Arquivo Municipal - Serviços Especializados	0102 020220	O	100			01/2015	12/2021	100,00	40 400,00	40 500,00	60 801,80	0,00	60 801,80	0,00	60,02	
02	001	2014/35	7	Arquivo Municipal - Promoção e Divulgação	0102 020217	O	100			01/2015	12/2020	100,00	2 000,00	2 100,00	0,00	0,00	0,00	0,00	0,00	
02	001	2014/35	8	Arquivo Municipal - Outros Serviços	0102 020225	O	100			01/2015	12/2020	100,00	4 000,00	4 100,00	923,52	0,00	923,52	0,00	18,38	
02	001	2014/35	9	Arquivo Municipal - Edições	0102 020220	O	100			01/2014	12/2021	2 440,00	40 400,00	42 840,00	5 116,80	2 438,00	7 554,80	99,92	15,75	
02	001	2014/35	10	Arquivo Municipal - Conservação e Reparação	0102 020203	O	100			01/2016	12/2020	815,00	8 000,00	8 815,00	3 918,64	0,00	3 918,64	0,00	30,77	
02	001	2014/35	11	Arquivo Municipal - Hardware	0102 070107	O	100			01/2019	12/2020	100,00	0,00	100,00	1 213,43	0,00	1 213,43	0,00	92,39	
02	001	2015/3		Biblioteca Municipal de Albergaria-a-Velha											0,00					
02	001	2015/3	1	Biblioteca Municipal - Fundos Documentais	0102 070115	O	100			01/2015	12/2025	3 000,00	12 120,00	15 120,00	19 999,77	2 667,33	22 667,10	88,91	64,54	
02	001	2015/3	2	Biblioteca Municipal - Livros do Plano Nacional de Leitura e Metas Curriculares	0102 070115	O	100			01/2015	12/2025	1 250,00	5 050,00	6 300,00	10 459,66	1 180,77	11 640,43	94,46	69,46	
02	001	2015/3	3	Biblioteca Municipal - Serviços de Software	0102 020225	O	100			01/2015	12/2025	4 379,00	18 180,00	22 559,00	19 683,09	4 378,80	24 061,89	100,00	56,96	
02	001	2015/3	4	Biblioteca Municipal - Assistência Técnica	0102 020219	O	100			01/2015	12/2025	1 400,00	6 060,00	7 460,00	4 485,41	1 297,86	5 783,27	92,70	48,41	
02	001	2015/3	5	Biblioteca Municipal - Aquisição de Serviços Especializados	0102 020220	O	100			01/2015	12/2025	24 385,75	136 607,00	160 992,75	54 958,00	23 515,26	78 473,26	96,43	36,34	
02	001	2015/3	6	Biblioteca Municipal - Outros Serviços	0102 020225	O	100			01/2015	12/2025	1 000,00	81 003,00	82 003,00	11 980,37	90,00	12 070,37	9,00	12,84	
02	001	2015/3	7	Biblioteca Municipal - Deslocações e Estadas	0102 020213	O	100			01/2015	12/2025	505,00	4 040,00	4 545,00	2 383,79	0,00	2 383,79	0,00	34,40	
02	001	2015/3	8	Biblioteca Municipal - Formação	0102 020215	O	100			01/2015	12/2025	100,00	4 040,00	4 140,00	1 236,40	0,00	1 236,40	0,00	23,00	
02	001	2015/3	9	Biblioteca Municipal - Exposições	0102 020216	O	100			01/2015	12/2025	100,00	4 040,00	4 140,00	1 460,78	0,00	1 460,78	0,00	26,08	
02	001	2015/3	11	Biblioteca Municipal - Etiquetas RFID	0102 070115	O	100			01/2015	12/2025	100,00	4 040,00	4 140,00	3 019,99	0,00	3 019,99	0,00	42,18	
02	001	2015/3	12	Biblioteca Municipal - Publicações	0102 020220	O	100			01/2015	12/2025	4 560,00	40 401,00	44 961,00	26 648,37	4 552,73	31 201,10	99,84	43,57	
02	001	2015/3	13	Biblioteca Municipal - Conservação e Manutenção de Equipamentos e Outros Bens	0102 020203	O	100			01/2017	12/2025	4 500,00	22 221,00	26 721,00	5 500,75	4 141,92	9 642,67	92,04	29,93	

Execução Anual das Grandes Opções do Plano

Município de Albergaria-a-Velha

Ano: 2021

(designação da autarquia local)

(unidade: €)

Obj.	Prog.	Projeto		Designação	Código Classificação Orçamental	Forma de Realiz.	Fonte Financiamento (%)				Datas (Mês/Ano)		Montante Previsto			Montante executado			Nível Execução Anual (%)	Nível Execução Global (%)	
		Ano / Nº	Ação				RP	RG	UE	EM	Início	Fim	Ano	Anos seguintes	Total	Anos Anteriores	Ano	Total			
02				CULTURA, DESPORTO E TEMPOS LIVRES																	
02	001			Cultura																	
02	001	2015/3	14	Biblioteca Municipal - Aquisição de Outros Bens para Atividades	0102 020121	O	100					01/2017	12/2025	700,00	18 180,00	18 880,00	6 173,57	166,72	6 340,29	23,82	25,31
02	001	2015/3	15	Biblioteca Municipal - Aquisição de Equipamento Administrativo e Mobiliário	0102 070109	O	100					01/2017	12/2025	1 350,00	20 010,00	21 360,00	430,50	1 349,31	1 779,81	99,95	8,17
02	001	2015/3	16	Biblioteca Municipal - Artigos de Prémios e Ofertas	0102 020115	O	100					01/2017	12/2025	5 850,00	26 261,00	32 111,00	10 135,60	5 346,44	15 482,04	91,39	36,65
02	001	2015/3	17	Biblioteca Municipal - Aquisição de Software	0102 070108	O	100					01/2019	12/2025	100,00	15 060,00	15 160,00	14 760,00	0,00	14 760,00	0,00	49,33
02	001	2015/3	18	Biblioteca Municipal - Aquisição de Equipamento Informático e Acessórios Específicos	0102 070107	O	100					01/2019	12/2025	600,00	19 036,00	19 636,00	75,02	515,20	590,22	85,87	2,99
02	001	2015/3	19	Biblioteca Municipal - Vestuário e Artigos Pessoais	0102 020107	O	100					01/2021	12/2025	10,00	6 000,00	6 010,00	0,00	0,00	0,00	0,00	0,00
02	001	2015/3	20	Biblioteca Municipal - Serviços de Transportes	0102 020210	O	100					01/2015	12/2025	100,00	20 000,00	20 100,00	0,00	0,00	0,00	0,00	0,00
02	001	2017/53		Restauração da Chaminé da Fábrica de Papel de Valmaior	0102 070115	E	100					01/2019	12/2023	0,00	70 000,00	70 000,00	0,00	0,00	0,00	0,00	0,00
02	001	2017/88		Requalificação do Coreto de Vilarinho de S.Roque	0102 07010307	E	100					09/2017	01/2021	25 217,00	0,00	25 217,00	41 888,69	25 191,50	67 080,19	99,90	99,96
02	001	2018/10		Valorização dos Caminhos de Fátima													0,00				
02	001	2018/10	1	Valorização dos Caminhos de Fátima	0102 07030301	E	100					01/2018	01/2021	580,00	0,00	580,00	108 715,17	0,00	108 715,17	0,00	99,47
02	001	2018/10	2	Valorização dos Caminhos de Fátima - Transferência Correntes para a ACF	0102 04050104	O	100					01/2018	12/2021	5,00	0,00	5,00	0,00	0,00	0,00	0,00	0,00
02	001	2018/10	3	Valorização dos Caminhos de Fátima - Transferência de Capital para a ACF	0102 08050104	O	100					01/2018	12/2021	10,00	0,00	10,00	0,00	0,00	0,00	0,00	0,00
02	001	2018/56		Quinta do Torreão - Requalificações e Execução de Sanitários	0102 07010413	E	100					01/2024	12/2024	0,00	75 000,00	75 000,00	0,00	0,00	0,00	0,00	0,00
02	001	2019/9		Museu Municipal de Albergaria-a-Velha													0,00				
02	001	2019/9	1	Museu Municipal de Albergaria-a-Velha - Projeto	0102 07010307	O	100					01/2019	12/2022	10,00	20 000,00	20 010,00	0,00	0,00	0,00	0,00	0,00
02	001	2019/9	2	Museu Municipal de Albergaria-a-Velha - Empreitada de Construção	0102 07010307	E	15	85				12/2024	12/2025	0,00	835 000,00	835 000,00	0,00	0,00	0,00	0,00	0,00
02	001	2019/9	3	Museu Municipal de Albergaria-a-Velha - Conceção e Programa	0102 020220	O	100					01/2021	01/2022	17 220,00	1 000,00	18 220,00	0,00	4 452,00	4 452,00	25,85	0,00
02	001	2020/13		Exposição Centenária ALBA													0,00				
02	001	2020/13	1	Exposição Centenária Alba - Aquisição de Bens de Investimento	0102 070115	O	100					01/2020	12/2021	20 295,00	0,00	20 295,00	0,00	20 295,00	20 295,00	100,00	100,00
02	001	2020/13	2	Exposição Centenária Alba - Serviços de Exposições	0102 020216	O	100					01/2020	12/2021	11 130,00	0,00	11 130,00	6 930,32	11 128,43	18 058,75	99,99	99,99
02	001	2020/14		Adaptação de Sala da Biblioteca Municipal	0102 07010307	E	100					01/2020	12/2022	326,00	1 000,00	1 326,00	7 147,20	0,00	7 147,20	0,00	84,35
02	001	2020/16		Centro Cultural da Branca - Beneficiação	0102 07010307	E	100					01/2020	04/2021	37 380,00	0,00	37 380,00	0,00	35 354,37	35 354,37	94,58	94,58
02	001	2020/29		Coreto de Vilarinho													0,00				
02	001	2020/29	1	Coreto de Vilarinho - Aquisição de Equipamentos	0102 070115	O	100					01/2020	01/2021	17 705,00	0,00	17 705,00	0,00	17 698,61	17 698,61	99,96	99,96
02	001	2020/29	2	Coreto de Vilarinho - Aquisição de Sinalética	0102 07010409	O	100					01/2020	01/2021	4 050,00	0,00	4 050,00	0,00	4 049,97	4 049,97	100,00	100,00
02	001	2021/8		Programação Cultural em Rede 2021													0,00				
02	001	2021/8	1	Programação Cultural em Rede - Serviços Especializados	0102 020220	O		100				01/2021	12/2021	20 320,00	180,00	20 500,00	0,00	2 519,10	2 519,10	12,40	0,00
02	001	2021/8	2	Programação Cultural em Rede - Locação de Equipamento	0102 020208	O		100				01/2021	12/2021	10,00	390,00	400,00	0,00	0,00	0,00	0,00	0,00
02	001	2021/8	3	Programação Cultural Em Rede - Seminários e Exposições e Similares	0102 020216	O		100				01/2021	12/2021	137 012,00	38 828,00	175 840,00	0,00	25 755,91	25 755,91	18,80	0,00
02	001	2021/8	4	Programação Cultural em Rede - Aquisição de Obras de Arte	0102 070115	O		100				01/2021	12/2021	15 000,00	0,00	15 000,00	0,00	15 000,00	15 000,00	100,00	0,00

Execução Anual das Grandes Opções do Plano

Município de Albergaria-a-Velha

Ano: 2021

(designação da autarquia local)

(unidade: €)

Obj.	Prog.	Projeto		Designação	Código Classificação Orçamental	Forma de Realiz.	Fonte Financiamento (%)				Datas (Mês/Ano)		Montante Previsto			Montante executado			Nível Execução Anual (%)	Nível Execução Global (%)
		Ano / Nº	Ação				RP	RG	UE	EM	Início	Fim	Ano	Anos seguintes	Total	Anos Anteriores	Ano	Total		
02				CULTURA, DESPORTO E TEMPOS LIVRES																
02	001			Cultura																
02	001	2021/8	5	Programação Cultural em Rede - Publicidade e Divulgação	0102 020217	O		100		01/2021	12/2021	13 600,00	4 947,00	18 547,00	0,00	10 674,00	10 674,00	78,49	0,00	
02	001	2021/8	6	Programação Cultural em Rede - Vigilância e Segurança	0102 020218	O		100		01/2021	12/2021	100,00	1 900,00	2 000,00	0,00	0,00	0,00	0,00	0,00	
Totais do Programa 001:												827 890,75	4 409 392,00	5 237 282,75	7 069 472,14	623 349,81	7 692 821,95	75,29	62,51	
02	002			Desporto e Tempos Livres																
02	002	2010/4		Projetos, Atividades e Apoios de Carácter Desportivo										0,00						
02	002	2010/4	1	Aquisição de Matérias Primas	0102 020101	O	100			01/2010	12/2025	7 900,00	30 301,00	38 201,00	33 370,93	7 833,98	41 204,91	99,16	57,57	
02	002	2010/4	2	Aquisição de Produtos Químicos - Tratamento da Água	0102 020104	O	100			01/2010	12/2025	19 000,00	76 763,00	95 763,00	132 100,07	18 616,49	150 716,56	97,98	66,14	
02	002	2010/4	3	Prémios e Ofertas	0102 020115	O	100			01/2010	12/2025	150,00	50 502,00	50 652,00	26 939,49	115,13	27 054,62	76,75	34,87	
02	002	2010/4	4	Aquisição de Materiais Desportivos	0102 020120	O	100			01/2010	12/2025	1 000,00	22 221,00	23 221,00	29 501,41	1 000,00	30 501,41	100,00	57,85	
02	002	2010/4	5	Aquisição de Outros Materiais para Atividades Desportivas	0102 020121	O	100			01/2010	12/2025	1 800,00	24 241,00	26 041,00	35 174,78	1 798,95	36 973,73	99,94	60,40	
02	002	2010/4	6	Contratos de Higiene e Limpeza de Instalações Desportivas	0102 020202	O	100			01/2010	12/2025	133 100,00	565 622,00	698 722,00	1 121 579,27	122 721,72	1 244 300,99	92,20	68,36	
02	002	2010/4	7	Conservação de Instalações e Equipamentos	0102 020203	O	100			01/2010	12/2025	11 000,00	60 602,00	71 602,00	227 821,78	8 178,76	236 000,54	74,35	78,82	
02	002	2010/4	8	Transportes	0102 020210	O	100			01/2010	12/2025	100,00	181 807,00	181 907,00	29 158,04	0,00	29 158,04	0,00	13,81	
02	002	2010/4	9	Deslocações e Estadas	0102 020213	O	100			01/2010	12/2025	250,00	2 020,00	2 270,00	8 502,39	0,00	8 502,39	0,00	78,93	
02	002	2010/4	11	Publicidade	0102 020217	O	100			01/2010	12/2025	1 700,00	4 040,00	5 740,00	11 832,85	1 604,55	13 437,40	94,39	76,47	
02	002	2010/4	12	Vigilância e Segurança	0102 020218	O	100			01/2010	12/2025	6 750,00	12 120,00	18 870,00	32 177,22	6 430,01	38 607,23	95,26	75,63	
02	002	2010/4	13	Assistência Técnica a Equipamentos e Ascensores	0102 020219	O	100			01/2010	12/2025	6 600,00	30 301,00	36 901,00	77 429,27	3 303,32	80 732,59	50,05	70,61	
02	002	2010/4	14	Serviços Especializados	0102 020220	O	100			01/2010	12/2025	149 132,00	1 050 641,00	1 199 773,00	1 841 622,45	116 889,96	1 958 512,41	78,38	64,40	
02	002	2010/4	15	Transferências Correntes para as Coletividades e Associações de Carácter Desportivo	0102 040701	O	100			01/2010	12/2025	203 200,00	463 609,00	666 809,00	2 050 606,16	201 715,95	2 252 322,11	99,27	82,88	
02	002	2010/4	16	Aquisição de Equipamentos Desportivos e Outros Investimentos	0102 070115	O	100			01/2010	12/2025	140 070,00	30 301,00	170 371,00	377 348,64	127 925,83	505 274,47	91,33	92,25	
02	002	2010/4	17	Formação	0102 020215	O	100			01/2015	12/2025	1 150,00	10 100,00	11 250,00	4 210,13	869,10	5 079,23	75,57	32,85	
02	002	2010/4	18	Transferências de Capital - Apoios ao Investimento de Instituições de Carácter Desportivo e Sem Fins Lucrativos	0102 080701	O	100			01/2015	12/2025	1 000,00	65 901,00	66 901,00	79 054,67	0,00	79 054,67	0,00	54,16	
02	002	2010/4	19	Aquisição de Vestuário	0102 020107	O	100			01/2016	12/2025	200,00	40 401,00	40 601,00	2 321,75	164,08	2 485,83	82,04	5,79	
02	002	2010/4	20	Desporto - Equipamento Administrativo	0102 070109	O	100			01/2018	12/2025	250,00	2 020,00	2 270,00	4 187,53	128,23	4 315,76	51,29	66,83	
02	002	2010/4	21	Desporto - Equipamento Informático	0102 070107	O	100			01/2018	12/2025	1 500,00	6 060,00	7 560,00	586,61	1 104,44	1 691,05	73,63	20,76	
02	002	2010/4	22	Desporto - Outros Serviços	0102 020225	O	100			01/2019	12/2025	1 500,00	101 003,00	102 503,00	21 025,64	465,72	21 491,36	31,05	17,40	
02	002	2015/16		Rede Ciclável										0,00						
02	002	2015/16	7	Via Ciclável - Angeja - Frossos 2-ª Fase	0102 070115	E	100			01/2019	04/2021	3 116,00	0,00	3 116,00	128 243,14	906,96	129 150,10	29,11	98,32	
02	002	2015/16	8	Via Ciclável - Albergaria-a-Velha- Centro - Zona Industrial - Projetos	0102 070115	E	100			05/2019	01/2021	2 250,00	0,00	2 250,00	20 247,03	0,00	20 247,03	0,00	90,00	
02	002	2015/16	9	Via Ciclável - Albergaria-a-Velha- Centro - Zona Industrial - Empreitada	0102 070115	E	100			03/2021	06/2022	29,00	59 472,00	59 501,00	0,00	0,00	0,00	0,00	0,00	
02	002	2015/16	10	Ciclovia Caima - Vouga	0102 070115	E	25	75		01/2021	03/2022	24,00	2 608,00	2 632,00	0,00	0,00	0,00	0,00	0,00	

Execução Anual das Grandes Opções do Plano

Município de Albergaria-a-Velha

Ano: 2021

(designação da autarquia local)

(unidade: €)

Obj.	Prog.	Projeto		Designação	Código Classificação Orçamental	Forma de Realiz.	Fonte Financiamento (%)				Datas (Mês/Ano)		Montante Previsto			Montante executado			Nível Execução Anual (%)	Nível Execução Global (%)
		Ano / Nº	Ação				RP	RG	UE	EM	Início	Fim	Ano	Anos seguintes	Total	Anos Anteriores	Ano	Total		
02				CULTURA, DESPORTO E TEMPOS LIVRES																
02	002			Desporto e Tempos Livres																
02	002	2015/16	11	Via ciclável - Parque da Boca do Carreiro a Loure	0102 070115	E	15	85		01/2022	12/2023	10,00	600 000,00	600 010,00		0,00	0,00	0,00	0,00	0,00
02	002	2017/61		Implementação de Projeto de Mobilidade Urbana												0,00				
02	002	2017/61	2	Mobilidade Urbana - Aquisição de Bicicletas	0102 07010602	O	100			05/2017	12/2025	5,00	10 100,00	10 105,00	37 683,52	0,00	37 683,52	0,00	78,85	
02	002	2017/61	3	Manutenção	0102 020203	O	100			01/2017	12/2025	5,00	12 120,00	12 125,00	0,00	0,00	0,00	0,00	0,00	
02	002	2017/61	4	Dinamização de Atividades	0102 020220	O	100			01/2017	12/2025	24 477,00	99 386,00	123 863,00	20 909,88	24 477,00	45 386,88	100,00	31,35	
02	002	2017/61	5	Mobilidade Urbana - Equipamento Básico	0102 07011002	O	100			01/2017	12/2025	17 606,00	20 200,00	37 806,00	1 845,00	17 605,33	19 450,33	100,00	49,05	
02	002	2017/61	6	Mobilidade Urbana - Estudos e Pareceres	0102 020214	O	100			01/2019	12/2021	5,00	0,00	5,00	0,00	0,00	0,00	0,00	0,00	
02	002	2017/71		Campos de Ténis	0102 07010302	E	100			06/2021	06/2024	10,00	44 000,00	44 010,00	0,00	0,00	0,00	0,00	0,00	
02	002	2018/54		Parque na Quinta Do Passal	0102 07010405	E	100			01/2019	01/2021	273 073,00	0,00	273 073,00	38 248,30	273 072,71	311 321,01	100,00	100,00	
02	002	2018/55		Estádio Municipal da Branca - Pista de Tartan	0102 07010302	E	100			01/2019	04/2021	342 058,00	0,00	342 058,00	0,00	341 965,05	341 965,05	99,97	99,97	
02	002	2019/63		Estádio Municipal da Branca - Iluminação do Campo de Futebol de 5	0102 07010406	O	100			01/2019	02/2021	170,00	0,00	170,00	12 041,49	0,00	12 041,49	0,00	98,61	
02	002	2019/76		Intervenções no Centro de Atividades Radicais e Ambientais	0102 07010302	E	100			05/2019	03/2022	10,00	9 000,00	9 010,00	0,00	0,00	0,00	0,00	0,00	
02	002	2019/82		Aquisição de Equipamentos para o Parque da Mobilidade	0102 07011002	O	100			01/2019	02/2021	15 978,00	0,00	15 978,00	75 422,37	15 928,50	91 350,87	99,69	99,95	
02	002	2020/4		Grande Rota da Ria de Aveiro // EuroVelo1 * Ecopista do Vouga-Dão Lamego	0102 07030202	E	100			01/2020	03/2021	8 700,00	0,00	8 700,00	0,00	0,00	0,00	0,00	0,00	
02	002	2020/10		Projeto do Parque da Cidade	0102 07010405	O	100			01/2020	12/2021	10,00	0,00	10,00	0,00	0,00	0,00	0,00	0,00	
02	002	2021/1		Campo de Basquetebol de Albergaria-a-Velha - Street Art	0102 07010302	E	100			01/2021	02/2025	10,00	75 000,00	75 010,00	0,00	0,00	0,00	0,00	0,00	
02	002	2021/48		Campo de Paddle - Branca	0102 07030202	E	100			01/2021	12/2021	35 572,00	1 000,00	36 572,00	0,00	34 394,77	34 394,77	96,69	0,00	
02	002	2021/52		Parque da Cidade	0102 07010405	E	15	85		01/2022	12/2024	0,00	901 000,00	901 000,00	0,00	0,00	0,00	0,00	0,00	
02	002	2021/79		Parques Infantis - Equipamento	0102 07011002	O	100			05/2021	12/2021	43 040,00	0,00	43 040,00	0,00	43 038,94	43 038,94	100,00	0,00	
												Totais do Programa 002:	1 453 510,00	4 664 462,00	6 117 972,00	6 481 191,81	1 372 255,48	7 853 447,29	94,41	62,33
02	003			Grandes Reparações de Instalações Desportivas																
02	003	2015/31		Eficiência Energética em Edifícios Desportivos												0,00				
02	003	2015/31	1	Empreitada de Requalificação da Piscina Municipal de São João de Loure - Eficiência Energética	0102 07010302	E	100			01/2025	12/2025	0,00	155 000,00	155 000,00	0,00	0,00	0,00	0,00	0,00	
02	003	2015/31	3	Empreitada de Requalificação da Piscina Municipal de Albergaria-a-Velha - Eficiência Energética	0102 07010302	E	100			01/2015	05/2021	261 262,00	0,00	261 262,00	223 932,64	248 844,25	472 776,89	95,25	97,44	
02	003	2015/31	4	Eficiência Energética - Piscina Municipal de Albergaria-a-Velha - Execução de Investimentos	0102 070115	O	100			05/2017	01/2021	10,00	0,00	10,00	0,00	0,00	0,00	0,00	0,00	
02	003	2018/12		Beneficiação da Cobertura do Pavilhão de Alquerubim	0102 07010302	E	100			01/2018	03/2021	1,00	0,00	1,00	33 251,30	0,00	33 251,30	0,00	100,00	
02	003	2021/2		Pavilhão Polidesportivo da Branca - Beneficiação	0102 07010302	E	100			01/2021	07/2023	10,00	100 000,00	100 010,00	0,00	0,00	0,00	0,00	0,00	
02	003	2021/16		Estádio Municipal de Albergaria-a-Velha - Vedação	0102 07010302	E	100			01/2022	12/2023	10,00	20 000,00	20 010,00	0,00	0,00	0,00	0,00	0,00	
02	003	2021/17		Estádio Municipal da Branca - Vedação	0102 07010302	E	100			03/2021	01/2022	48 856,00	1 000,00	49 856,00	0,00	48 288,52	48 288,52	98,84	0,00	
02	003	2021/67		Instalação de Elevador na Piscina Municipal de Albergaria-a-Velha	0102 07010302	E	100			01/2021	12/2021	31 831,00	0,00	31 831,00	0,00	0,00	0,00	0,00	0,00	
												Totais do Programa 003:	341 980,00	276 000,00	617 980,00	257 183,94	297 132,77	554 316,71	86,89	63,34
												Totais do Objetivo 02:	2 623 380,75	9 349 854,00	11 973 234,75	13 807 847,89	2 292 738,06	16 100 585,95	87,40	62,45

Execução Anual das Grandes Opções do Plano

Município de Albergaria-a-Velha

Ano: 2021

(designação da autarquia local)

(unidade: €)

Obj.	Prog.	Projeto		Designação	Código Classificação Orçamental	Forma de Realiz.	Fonte Financiamento (%)				Datas (Mês/Ano)		Montante Previsto			Montante executado			Nível Execução Anual (%)	Nível Execução Global (%)	
		Ano / Nº	Ação				RP	RG	UE	EM	Início	Fim	Ano	Anos seguintes	Total	Anos Anteriores	Ano	Total			
03				ACÇÃO SOCIAL																	
03	001			Ação Social																	
03	001	2010/3		Projetos, Atividades e Apoios de Âmbito Social												0,00					
03	001	2010/3	1	Prémios, Condecorações e Ofertas	0102 020115	O	100			01/2010	12/2025	87,00	16 160,00	16 247,00	34 602,37	86,70	34 689,07	99,66	68,22		
03	001	2010/3	2	Aquisição de Outros Bens	0102 020121	O	100			01/2010	12/2025	4 624,00	12 120,00	16 744,00	16 858,84	4 528,51	21 387,35	97,93	63,65		
03	001	2010/3	3	Transportes	0102 020210	O	100			01/2010	12/2025	401,00	0,00	401,00	127 575,37	150,61	127 725,98	37,56	99,80		
03	001	2010/3	4	Programa de Recuperação de Habitações Degradadas - Projetos de Especificidades	0102 020214	O	100			01/2010	12/2025	10,00	60 000,00	60 010,00	0,00	0,00	0,00	0,00	0,00		
03	001	2010/3	5	Serviços Especializados	0102 020220	O	100			01/2010	12/2025	14 100,00	109 084,00	123 184,00	182 943,82	12 316,37	195 260,19	87,35	63,78		
03	001	2010/3	6	Acção Social Escolar - Auxílios Económicos e Subsídios de Estudo - 1.º CEB	0102 040305	O	100			01/2010	12/2025	3 000,00	60 000,00	63 000,00	113 735,00	2 928,00	116 663,00	97,60	66,01		
03	001	2010/3	7	Transferências Correntes Para Coletividades e Associações de Carácter Social	0102 040701	O	100			01/2010	12/2025	83 381,00	312 400,00	395 781,00	792 957,65	83 271,93	876 229,58	99,87	73,71		
03	001	2010/3	8	Transferências Correntes - Participações no âmbito do Cartão Sénior Municipal	0102 040802	O	100			01/2010	12/2025	12 000,00	68 683,00	80 683,00	127 466,74	10 483,10	137 949,84	87,36	66,27		
03	001	2010/3	9	Transferências de Capital para Coletividades e Associações de Carácter Social - Apoios a Investimentos	0102 080701	O	100			01/2010	12/2025	144 439,00	370 000,00	514 439,00	324 994,09	116 123,73	441 117,82	80,40	52,55		
03	001	2010/3	10	Aquisição de Livros Técnicos	0102 020118	O	100			01/2010	12/2025	100,00	404,00	504,00	57,80	40,41	98,21	40,41	17,48		
03	001	2010/3	11	Publicidade e Acções Promocionais	0102 020217	O	100			01/2011	12/2025	892,00	6 060,00	6 952,00	5 823,11	514,14	6 337,25	57,64	49,61		
03	001	2010/3	12	Bolsas de Estudo para Alunos do Ensino Superior	0102 040802	O	100			01/2011	12/2025	39 180,00	153 000,00	192 180,00	219 653,49	39 180,00	258 833,49	100,00	62,85		
03	001	2010/3	13	Programa Famílias Mais - Apoio Económico a Famílias	0102 040802	O	100			01/2012	12/2025	500,00	20 200,00	20 700,00	7 729,79	438,81	8 168,60	87,76	28,73		
03	001	2010/3	14	Cartão Sénior Municipal - Participações na Aquisição de Água	0102 020225	O	100			01/2012	12/2025	3 115,00	20 200,00	23 315,00	24 251,58	3 082,44	27 334,02	98,95	57,46		
03	001	2010/3	15	Conservação e Reparação de Equipamentos	0102 020203	O	100			01/2016	12/2025	10,00	10 100,00	10 110,00	1 323,52	0,00	1 323,52	0,00	11,58		
03	001	2010/3	16	Aluguer de Equipamento	0102 020208	E	100			01/2016	12/2025	35,00	2 020,00	2 055,00	125,46	11,44	136,90	32,69	6,28		
03	001	2010/3	17	Despesas de Condomínios de Habitações Sociais	0102 020225	O	100			01/2019	12/2025	5 000,00	32 321,00	37 321,00	2 364,77	1 963,91	4 328,68	39,28	10,91		
03	001	2010/3	18	Outros Serviços	0102 020225	O	100			01/2019	12/2025	1 970,00	8 080,00	10 050,00	2 850,22	410,00	3 260,22	20,81	25,27		
03	001	2010/3	19	Seminários, Exposições e Similares	0102 020216	O	100			01/2019	12/2025	10,00	2 020,00	2 030,00	615,00	0,00	615,00	0,00	23,25		
03	001	2014/36		Apoio ao Arrendamento	0102 040802	O	100			05/2014	12/2025	27 906,00	354 017,00	381 923,00	222 688,50	22 035,00	244 723,50	78,96	40,48		
03	001	2014/37		Despesas De Conservação de Habitações Sociais	0102 020203	O	100			05/2014	12/2025	6 027,00	40 401,00	46 428,00	11 765,08	6 027,00	17 792,08	100,00	30,57		
03	001	2014/38		Programa de Recuperação de Habitações Degradadas - Apoios	0102 040802	O	100			01/2014	12/2025	3 000,00	32 321,00	35 321,00	0,00	0,00	0,00	0,00	0,00		
03	001	2014/39		Banco Local de Voluntariado - Formação para voluntários	0102 020215	O	100			05/2014	12/2025	10,00	2 020,00	2 030,00	80,00	0,00	80,00	0,00	3,79		
03	001	2016/1		Programa de Apoio ao Consumo Domiciliário de Água	0102 040802	O	100			01/2016	12/2025	2 832,00	20 200,00	23 032,00	2 678,00	656,00	3 334,00	23,16	12,97		
03	001	2019/22		Outros Investimentos no Equipamento de Habitações Sociais	0102 070115	O	100			01/2019	12/2025	1 099,00	2 020,00	3 119,00	591,00	833,81	1 424,81	75,87	38,40		
03	001	2019/61		Balcão de Inclusão - Serviços	0102 020220	O	100			01/2019	12/2025	200,00	808,00	1 008,00	172,20	0,00	172,20	0,00	14,59		
03	001	2019/90		Portugal Inovação Social - Parcerias Para o Impacto											0,00						
03	001	2019/90	1	Portugal Inovação Social - Parcerias Para o Impacto - Transf. de Capital	0102 080701	O	100			11/2019	12/2022	996,00	13 644,00	14 640,00	4 028,29	974,82	5 003,11	97,87	26,80		
03	001	2019/90	2	Portugal Inovação Social - Parcerias Para o Impacto - Transferências Correntes	0102 040701	O	100			12/2019	12/2021	17 800,00	0,00	17 800,00	18 800,40	17 720,87	36 521,27	99,56	99,78		
03	001	2021/74		Programa de Apoio de Emergência Social Municipal											0,00						

Execução Anual das Grandes Opções do Plano

Município de Albergaria-a-Velha

Ano: 2021

(designação da autarquia local)

(unidade: €)

Obj.	Prog.	Projeto		Designação	Código Classificação Orçamental	Forma de Realiz.	Fonte Financiamento (%)				Datas (Mês/Ano)		Montante Previsto			Montante executado			Nível Execução Anual (%)	Nível Execução Global (%)	
		Ano / N°	Ação				RP	RG	UE	EM	Início	Fim	Ano	Anos seguintes	Total	Anos Anteriores	Ano	Total			
03				ACÇÃO SOCIAL																	
03	001			Ação Social																	
03	001	2021/74	1	Programa de Apoio de Emergência Social Municipal - 0102 040802	O	100				01/2021	12/2021	500,00	0,00	500,00	0,00	0,00	0,00	0,00	0,00	0,00	0,00
				Apoios às Famílias																	
03	001	2021/74	2	Programa de Apoio de Emergência Social Municipal - 0102 020115	O	100				01/2021	12/2021	500,00	0,00	500,00	0,00	0,00	0,00	0,00	0,00	0,00	0,00
				Aquisição de Bens Para as Famílias																	
												Totais do Programa 001:	373 724,00	1 728 283,00	2 102 007,00	2 246 732,09	323 777,60	2 570 509,69	86,64	59,11	
												Totais do Objetivo 03:	373 724,00	1 728 283,00	2 102 007,00	2 246 732,09	323 777,60	2 570 509,69	86,64	59,11	

Execução Anual das Grandes Opções do Plano

Município de Albergaria-a-Velha

Ano: 2021

(designação da autarquia local)

(unidade: €)

Obj.	Prog.	Projeto		Designação	Código Classificação Orçamental	Forma de Realiz.	Fonte Financiamento (%)				Datas (Mês/Ano)		Montante Previsto			Montante executado			Nível Execução Anual (%)	Nível Execução Global (%)
		Ano / N°	Ação				RP	RG	UE	EM	Inicio	Fim	Ano	Anos seguintes	Total	Anos Anteriores	Ano	Total		
04				SAÚDE																
04	001			Serviços Individuais de Saúde																
04	001	2019/14		Beneficiação de Extensões de Saúde	0102 07010307	E	100			01/2021	12/2022	22 650,00	500,00	23 150,00	0,00	22 532,38	22 532,38	99,48	97,33	
04	001	2019/15		Extensão de Saúde do Baixo Vouga	0102 07010307	E	15	85		01/2022	12/2023	0,00	355 800,00	355 800,00	0,00	0,00	0,00	0,00	0,00	
04	001	2021/41		Saúde - Aquisição de Contentores	0102 07010307	O	100			03/2021	01/2022	38 100,00	1 000,00	39 100,00	0,00	38 093,10	38 093,10	99,98	0,00	
04	001	2021/58		Requalificação de Extensões de Saúde	0102 07010307	E	15	85		01/2023	03/2024	0,00	180 000,00	180 000,00	0,00	0,00	0,00	0,00	0,00	
04	001	2021/62		Centro de Saúde de Albergaria-a-Velha	0102 07010307	E	15	85		08/2021	08/2022	80 266,00	1 000 000,00	1 080 266,00	0,00	0,00	0,00	0,00	0,00	
				Totais do Programa 001:								141 016,00	1 537 300,00	1 678 316,00	0,00	60 625,48	60 625,48	42,99	3,61	
				Totais do Objetivo 04:								141 016,00	1 537 300,00	1 678 316,00	0,00	60 625,48	60 625,48	42,99	3,61	

Execução Anual das Grandes Opções do Plano

Município de Albergaria-a-Velha

Ano: 2021

(designação da autarquia local)

(unidade: €)

Obj.	Prog.	Projeto		Designação	Código Classificação Orçamental	Forma de Realiz.	Fonte Financiamento (%)				Datas (Mês/Ano)		Montante Previsto			Montante executado			Nível Execução Anual (%)	Nível Execução Global (%)
		Ano / Nº	Ação				RP	RG	UE	EM	Início	Fim	Ano	Anos seguintes	Total	Anos Anteriores	Ano	Total		
05				HABITAÇÃO E SERVIÇOS COLETIVOS																
05	001			Habitação																
05	001	2017/79		Edifício do Legado de Napoleão - Av. Bombeiros Voluntários - Algés	0102 07010203	E	100			12/2018	03/2021	10,00	0,00	10,00	17 728,50	0,00	17 728,50	0,00	99,94	
05	001	2017/80		Edifício do Legado de Napoleão - Rua da Bela Vista à Graça - Graça	0102 07010203	E	100			03/2019	06/2022	10,00	10 000,00	10 010,00	0,00	0,00	0,00	0,00	0,00	
05	001	2017/81		Edifício do Legado de Napoleão - Rua dos Jerónimos - Belém	0102 07010203	E	100			03/2025	03/2026	0,00	115 903,00	115 903,00	0,00	0,00	0,00	0,00	0,00	
05	001	2017/82		Edifício do Legado de Napoleão - Rua Falcão Trigoso - Nossa Sr.ª Fátima	0102 07010203	E	100			03/2021	03/2022	100,00	10 000,00	10 100,00	0,00	0,00	0,00	0,00	0,00	
05	001	2017/84		Reabilitação de Habitações - Rua Eugénio Ribeiro	0102 07010203	E	100			01/2019	04/2021	330,00	0,00	330,00	90 046,67	0,00	90 046,67	0,00	99,63	
05	001	2018/64		Aquisição de Terrenos Destinados à Construção de Habitações	0102 070101	O	100			01/2019	12/2024	100,00	59 000,00	59 100,00	0,00	0,00	0,00	0,00	0,00	
05	001	2019/16		Beneficiação de Habitações Municipais	0102 07010203	E	100			01/2019	05/2023	0,00	11 000,00	11 000,00	0,00	0,00	0,00	0,00	0,00	
05	001	2019/17		Bairro das Lameirinhas - Beneficiações - Participação Permilar em Obras	0102 07010203	O	100			01/2019	12/2021	11 573,00	0,00	11 573,00	58 896,07	11 572,35	70 468,42	99,99	100,00	
05	001	2019/68		Edifício do Legado de Napoleão - Algés	0102 07010203	E	100			10/2025	03/2026	0,00	68 000,00	68 000,00	0,00	0,00	0,00	0,00	0,00	
05	001	2021/54		Estratégia Local de Habitação para o Município de Albergaria-a-Velha	0102 07010203	E	45	55		01/2021	12/2026	100,00	825 297,00	825 397,00	0,00	0,00	0,00	0,00	0,00	
05	001	2021/75		Estratégia Local de Habitação para o Município de Albergaria-a-Velha - Apoios a Proprietários	0102 080802	O	45	55		01/2021	12/2026	0,00	1 081 500,00	1 081 500,00	0,00	0,00	0,00	0,00	0,00	
05	001	2021/76		Estratégia Local de Habitação para o Município de Albergaria-a-Velha - Apoios a Instituições	0102 080701	O	45	55		01/2021	12/2026	0,00	15 000,00	15 000,00	0,00	0,00	0,00	0,00	0,00	
05	001	2021/77		Estratégia Local de Habitação para o Município de Albergaria-a-Velha - Aquisição Construção	0102 07010202	E	45	55		01/2021	12/2021	0,00	140 000,00	140 000,00	0,00	0,00	0,00	0,00	0,00	
				Totais do Programa 001:								12 223,00	2 335 700,00	2 347 923,00	166 671,24	11 572,35	178 243,59	94,68	7,09	
05	002			Ordenamento do Território																
05	002	2017/7		Regeneração Urbana - Reabilitação da Zona Envolvente à Praça Fernando Pessoa	0102 07030301	O	15	85		01/2023	12/2024	0,00	1 100 000,00	1 100 000,00	0,00	0,00	0,00	0,00	0,00	
05	002	2018/45		Regeneração Urbana - Estação de Caminho de Ferro e Zona Envolvente - Albergaria-a-Velha	0102 07030301	E	15	85		01/2023	12/2024	0,00	700 000,00	700 000,00	0,00	0,00	0,00	0,00	0,00	
05	002	2019/94		Apoios No Âmbito das ARUS aos Investimentos Realizados Pelos Particulares e/ou Condomínios	0102 080802	O	100			11/2019	12/2021	4 566,00	0,00	4 566,00	48 921,37	4 565,44	53 486,81	99,99	100,00	
05	002	2020/25		Regeneração Urbana na Freguesia de Angeja - Aquisição de Terrenos	0102 070101	O		100		12/2020	12/2021	250 000,00	0,00	250 000,00	0,00	250 000,00	250 000,00	100,00	100,00	
05	002	2021/9		Ordenamento Territorial - UNIRaRIA	0102 08050104	O	100			01/2021	12/2022	4 900,00	19 000,00	23 900,00	0,00	4 894,81	4 894,81	99,89	0,00	
05	002	2021/12		Regeneração Urbana - Reabilitação do Edifício da Antiga Estação da CP	0102 07010307	E	100			01/2023	12/2023	10,00	174 000,00	174 010,00	0,00	0,00	0,00	0,00	0,00	
05	002	2021/33		Ampliação e Requalificação da Praça Central de Ribeira de Fráguas	0102 07030301	E	100			01/2021	12/2024	10,00	165 653,00	165 663,00	0,00	0,00	0,00	0,00	0,00	
05	002	2021/34		Requalificação do Largo da Capela de Santa Ana - Telhadela	0102 07030301	E	100			01/2021	12/2021	10,00	0,00	10,00	0,00	0,00	0,00	0,00	0,00	
				Totais do Programa 002:								259 496,00	2 158 653,00	2 418 149,00	48 921,37	259 460,25	308 381,62	99,99	12,50	
05	003			Arranjos Urbanísticos																
05	003	2017/54		Arranjo Urbanístico - Junto à Rotunda do Monumento à Música - São João de Loure	0102 07030301	E	100			01/2019	03/2021	33 172,00	0,00	33 172,00	8 728,71	32 573,65	41 302,36	98,20	98,57	
05	003	2017/76		Arranjo Urbanístico - Ribeira de Fráguas	0102 07030301	E	100			05/2019	03/2021	155 331,00	0,00	155 331,00	27 013,40	154 839,20	181 852,60	99,68	99,73	
05	003	2018/70		Arranjo Urbanístico em São João de Loure	0102 07030301	E	100			10/2018	03/2021	354,00	0,00	354,00	17 774,90	0,00	17 774,90	0,00	98,05	
05	003	2021/10		Arranjo Urbanístico na Zona Envolvente à Capela - Sobreiro	0102 07030301	E	100			01/2022	12/2022	10,00	1 000,00	1 010,00	0,00	0,00	0,00	0,00	0,00	

Execução Anual das Grandes Opções do Plano

Município de Albergaria-a-Velha

Ano: 2021

(designação da autarquia local)

(unidade: €)

Obj.	Prog.	Projeto		Designação	Código Classificação Orçamental	Forma de Realiz.	Fonte Financiamento (%)				Datas (Mês/Ano)		Montante Previsto			Montante executado			Nível Execução Anual (%)	Nível Execução Global (%)
		Ano / Nº	Ação				RP	RG	UE	EM	Início	Fim	Ano	Anos seguintes	Total	Anos Anteriores	Ano	Total		
05				HABITAÇÃO E SERVIÇOS COLETIVOS																
05	003			Arranjos Urbanísticos																
05	003	2021/39		Largo de São José - Assilho	0102 07030301	E	100				01/2021	12/2022	10,00	14 000,00	14 010,00	0,00	0,00	0,00	0,00	0,00
				Totais do Programa 003:									188 877,00	15 000,00	203 877,00	53 517,01	187 412,85	240 929,86	99,22	93,60
05	004			Outros Serviços Coletivos																
05	004	2014/17		Requalificação do Mercado Municipal	0102 07010303	E	16	84			01/2014	02/2021	38 611,00	0,00	38 611,00	1 746 858,35	38 594,71	1 785 453,06	99,96	100,00
05	004	2016/40		Mercado Municipal - Aquisição de Equipamentos	0102 07011002	O	100				06/2016	02/2022	1 107,00	3 000,00	4 107,00	357 997,40	1 107,00	359 104,40	100,00	99,17
05	004	2017/4		Mercado Municipal - Sinalética	0102 070115	O	100				01/2017	12/2021	50,00	0,00	50,00	12 443,30	0,00	12 443,30	0,00	99,60
05	004	2017/5		Mercado Municipal - Serviços Especializados	0102 020220	O	100				01/2017	12/2025	500,00	10 100,00	10 600,00	23 081,70	0,00	23 081,70	0,00	68,53
05	004	2019/48		Aquisição de Mobiliário Urbano	0102 070115	O	100				01/2019	12/2025	24 450,00	20 000,00	44 450,00	17 682,00	21 491,06	39 173,06	87,90	63,05
05	004	2019/77		Mercado Municipal - Implementação de Medidas de de Auto-Proteção - Desenfumagem	0102 07010303	E	100				03/2021	07/2022	100,00	5 000,00	5 100,00	0,00	0,00	0,00	0,00	0,00
05	004	2020/11		Construção de Horta Urbana	0102 07010413	E	100				03/2021	01/2022	10,00	1 000,00	1 010,00	0,00	0,00	0,00	0,00	0,00
05	004	2021/71		Mercado Municipal - Instalação de Toldes na Zona da Feira	0102 07010303	O	100				01/2021	12/2021	38 364,00	0,00	38 364,00	0,00	38 363,70	38 363,70	100,00	0,00
				Totais do Programa 004:									103 192,00	39 100,00	142 292,00	2 158 062,75	99 556,47	2 257 619,22	96,48	98,14
				Totais do Objetivo 05:									563 788,00	4 548 453,00	5 112 241,00	2 427 172,37	558 001,92	2 985 174,29	98,97	39,59

Execução Anual das Grandes Opções do Plano

Município de Albergaria-a-Velha

Ano: 2021

(designação da autarquia local)

(unidade: €)

Obj.	Prog.	Projeto		Designação	Código Classificação Orçamental	Forma de Realiz.	Fonte Financiamento (%)				Datas (Mês/Ano)		Montante Previsto			Montante executado			Nível Execução Anual (%)	Nível Execução Global (%)
		Ano / Nº	Ação				RP	RG	UE	EM	Inicio	Fim	Ano	Anos seguintes	Total	Anos Anteriores	Ano	Total		
06				HIGIENE, SEGURANÇA E ORDEM PÚBLICA																
06	001			Iluminação Pública																
06	001	2007/43		Iluminação Pública - Energia	0102 020225	O	100			01/2007	12/2025	466 850,00	3 005 840,00	3 472 690,00	7 191 177,57	397 409,55	7 588 587,12	85,13	71,16	
06	001	2014/13		Iluminação Pública - Eficiência Energética											0,00					
06	001	2014/13	1	Iluminação Pública - Eficiência Energética - Estudos e Pareceres	0102 020214	O	100			01/2014	12/2025	5,00	20 000,00	20 005,00	0,00	0,00	0,00	0,00	0,00	
06	001	2019/11		Iluminação Pública de Parques de Lazer	0102 07010404	E	100			01/2019	03/2021	1 000,00	0,00	1 000,00	365,31	0,00	365,31	0,00	26,76	
06	001	2019/85		Iluminação Pública - Ramais e BIPS	0102 07010404	O	100			10/2019	12/2025	7 500,00	24 000,00	31 500,00	18 361,88	5 090,12	23 452,00	67,87	47,03	
06	001	2021/22		Requalificação da Iluminação Pública na Praça Ferreira Tavares	0102 07010404	E	100			01/2024	12/2024	8 600,00	50 000,00	58 600,00	0,00	8 590,32	8 590,32	99,89	0,00	
06	001	2021/23		Iluminação Pública Ciclovia do Sobreiro	0102 07010404	E	100			07/2021	07/2022	13 560,00	49 000,00	62 560,00	0,00	13 555,83	13 555,83	99,97	0,00	
		Totais do Programa 001:											497 515,00	3 148 840,00	3 646 355,00	7 209 904,76	424 645,82	7 634 550,58	85,35	70,32
06	003			Segurança Pública e Rodoviária																
06	003	2014/41		Aquisição de Sinalética	0102 07010409	O	100			01/2014	12/2021	14 400,00	18 000,00	32 400,00	52 167,74	13 543,66	65 711,40	94,05	77,70	
		Totais do Programa 003:											14 400,00	18 000,00	32 400,00	52 167,74	13 543,66	65 711,40	94,05	77,70
06	004			Higiene Pública e Ambiente																
06	004	2007/45		Serviços de Recolha e Tratamento de Resíduos Sólidos											0,00					
06	004	2007/45	1	Tratamento de Resíduos Sólidos	0102 020220	O	100			01/2007	12/2025	405 000,00	1 584 649,00	1 989 649,00	3 622 767,14	369 927,71	3 992 694,85	91,34	71,14	
06	004	2007/45	4	Recolha de Resíduos Sólidos	0102 020220	O	100			04/2007	01/2021	159 000,00	0,00	159 000,00	3 291 038,92	159 000,00	3 450 038,92	100,00	100,00	
06	004	2016/41		Aquisição de Equipamento Básico de Resíduos Sólidos Urbanos	0102 07011001	O	100			01/2016	12/2025	11 999,00	24 600,00	36 599,00	47 456,11	11 992,50	59 448,61	99,95	70,73	
06	004	2017/63		Atividades Ambientais e de Sustentabilidade	0102 020220	O	100			05/2017	12/2021	85 952,00	0,00	85 952,00	2 544,65	85 854,00	88 398,65	99,89	99,89	
06	004	2019/59		Serviços de Recolha de Resíduos	0102 020220	O	100			04/2020	06/2028	381 878,00	2 010 080,00	2 391 958,00	226 102,81	298 060,41	524 163,22	78,05	20,02	
06	004	2019/60		Centro Municipal de Recolha de Monos	0102 07010307	E	100			01/2022	12/2022	0,00	10 000,00	10 000,00	0,00	0,00	0,00	0,00	0,00	
06	004	2021/66		Aquisição de compostores	0102 07011002	O	100			01/2021	12/2021	23 110,00	0,00	23 110,00	0,00	23 105,55	23 105,55	99,98	0,00	
06	004	2021/73		Recolha Seletiva de Resíduos											0,00					
06	004	2021/73	1	Recolha Seletiva de Resíduos - Serviços Especializados	0102 020220	O	100			01/2021	12/2021	48 760,00	0,00	48 760,00	0,00	39 335,08	39 335,08	80,67	0,00	
06	004	2021/73	2	Recolha Seletiva de Resíduos - Aluguer de equipamento	0102 020208	O	100			01/2021	12/2021	4 920,00	0,00	4 920,00	0,00	3 886,80	3 886,80	79,00	0,00	
		Totais do Programa 004:											1 120 619,00	3 629 329,00	4 749 948,00	7 189 909,63	991 162,05	8 181 071,68	88,45	68,52
06	005			Proteção Civil e Luta Contra Incêndios																
06	005	2009/33		Equipas de Intervenção Permanente - Protocolo com a Associação Humanitária dos Bombeiros Voluntários de Albergaria-a-Velha - Transferência Destruição de Ninhos de Vespas Asiáticas	0102 040701	O	100			01/2009	12/2025	40 000,00	248 364,00	288 364,00	349 471,73	36 871,83	386 343,56	92,18	60,57	
06	005	2018/14			0102 020220	O	100			01/2018	12/2021	31 332,00	0,00	31 332,00	36 649,22	20 288,50	56 937,72	64,75	83,76	
06	005	2018/68		Criação de Faixas de Gestão de Combustível nas Freguesias	0102 070115	E	100			01/2018	12/2021	5,00	0,00	5,00	6 027,00	0,00	6 027,00	0,00	99,92	
06	005	2018/72		Limpeza de Mato e Corte de Árvores	0102 020220	O	100			05/2018	12/2021	11 260,00	0,00	11 260,00	49 552,40	8 522,13	58 074,53	75,68	95,50	
06	005	2019/89		Investimentos na Base de Apoio Logístico - Centro Municipal de Proteção Civil	0102 07010301	E	100			03/2021	06/2022	400,00	294 600,00	295 000,00	0,00	0,00	0,00	0,00	0,00	
06	005	2020/21		Limpeza de Caminhos Florestais	0102 020220	O	100			01/2020	12/2021	12 500,00	0,00	12 500,00	2 214,00	12 177,00	14 391,00	97,42	97,80	

Execução Anual das Grandes Opções do Plano

Município de Albergaria-a-Velha

Ano: 2021

(designação da autarquia local)

(unidade: €)

Obj.	Prog.	Projeto		Designação	Código Classificação Orçamental	Forma de Realiz.	Fonte Financiamento (%)				Datas (Mês/Ano)		Montante Previsto			Montante executado			Nível Execução Anual (%)	Nível Execução Global (%)
		Ano / Nº	Ação				RP	RG	UE	EM	Início	Fim	Ano	Anos seguintes	Total	Anos Anteriores	Ano	Total		
06				HIGIENE, SEGURANÇA E ORDEM PÚBLICA																
06	005			Proteção Civil e Luta Contra Incêndios																
06	005	2020/22		Criação de Faixas de Combustível - Serviços	0102 020220	O	100			01/2020	12/2021	91 561,00	0,00	91 561,00	8 761,00	25 723,00	34 484,00	28,09	34,37	
				Totais do Programa 005:								187 058,00	542 964,00	730 022,00	452 675,35	103 582,46	556 257,81	55,37	47,03	
06	006			Outras Atividades Municipais																
06	006	2015/10		Elaboração das Medidas de Auto Proteção de Equipamentos Municipais	0102 020220	O	100			01/2015	12/2021	800,00	0,00	800,00	11 702,22	782,28	12 484,50	97,79	99,86	
06	006	2015/11		Aquisição de Meios e Sinalética de Combate a Incêndios	0102 070115	O	100			01/2015	12/2021	1 000,00	0,00	1 000,00	14 884,69	197,26	15 081,95	19,73	94,95	
06	006	2015/12		Serviços de Controlo de Pragas	0102 020225	O	100			01/2015	12/2021	16 889,00	0,00	16 889,00	35 668,89	10 925,53	46 594,42	64,69	88,65	
06	006	2016/5		Vistorias a realizar em edifícios e equipamentos municipais	0102 020225	O	100			01/2016	12/2025	500,00	10 000,00	10 500,00	922,50	0,00	922,50	0,00	8,08	
06	006	2019/72		Recuperação de Passagem Hidráulica - Palhal	0102 07030313	E	100			05/2019	01/2021	8,00	0,00	8,00	27 855,96	0,00	27 855,96	0,00	99,97	
06	006	2020/5		Demolição de Habitações e Outras Edificações	0102 070115	E	100			01/2020	03/2021	12 031,00	0,00	12 031,00	29 044,00	530,00	29 574,00	4,41	72,00	
06	006	2020/32		Centro Oficial de Recolha de Animais	0102 07010307	E	100			01/2021	02/2022	47 088,00	164 000,00	211 088,00	0,00	0,00	0,00	0,00	0,00	
06	006	2021/21		Recuperação de Margens no Rio Vouga	0102 070306	E	100			01/2021	12/2025	10,00	50 000,00	50 010,00	0,00	0,00	0,00	0,00	0,00	
06	006	2021/64		Demolição de Habitações	0102 070115	E	100			01/2021	01/2022	31 800,00	1 000,00	32 800,00	0,00	31 793,76	31 793,76	99,98	0,00	
06	006	2021/65		Demolição de Habitações e Outras Edificações	0102 070115	E	100			01/2021	01/2022	10,00	1 000,00	1 010,00	0,00	0,00	0,00	0,00	0,00	
				Totais do Programa 006:								110 136,00	226 000,00	336 136,00	120 078,26	44 228,83	164 307,09	40,16	36,02	
				Totais do Objetivo 06:								1 929 728,00	7 565 133,00	9 494 861,00	15 024 735,74	1 577 162,82	16 601 898,56	81,73	67,71	

Execução Anual das Grandes Opções do Plano

Município de Albergaria-a-Velha

Ano: 2021

(designação da autarquia local)

(unidade: €)

Obj.	Prog.	Projeto		Designação	Código Classificação Orçamental	Forma de Realiz.	Fonte Financiamento (%)				Datas (Mês/Ano)		Montante Previsto			Montante executado			Nível Execução Anual (%)	Nível Execução Global (%)
		Ano / Nº	Ação				RP	RG	UE	EM	Início	Fim	Ano	Anos seguintes	Total	Anos Anteriores	Ano	Total		
07				TRANSPORTES RODOVIÁRIOS																
07	001			Rede Viária																
07	001	2016/46		FEM - Beneficiações/Reabilitações - Intempéries											0,00					
07	001	2016/46	8	Reabilitação de Infraestruturas Municipais Rodoviárias	0102 07030301	E	100			01/2017	05/2021	5 227,00	0,00	5 227,00	332 421,94	0,00	332 421,94	0,00	98,45	
07	001	2017/74		Execução de Passeios na Cidade	0102 07010401	E	100			07/2017	03/2021	452,13	0,00	452,13	69 639,75	448,09	70 087,84	99,11	99,99	
07	001	2018/35		Albergaria-a-Velha e Valmaior											0,00					
07	001	2018/35	7	Arruamento de Ligação da Rua do Hospital à Rua Castro Matoso - 2ª Fase - (Avenida D. Teresa)	0102 07030301	E	100			05/2024	07/2025	0,00	200 000,00	200 000,00	0,00	0,00	0,00	0,00	0,00	
07	001	2018/35	9	Execução de Passeios Assilhó - EN 16-2	0102 07030310	E	100			01/2021	12/2021	39 000,00	0,00	39 000,00	0,00	32 596,55	32 596,55	83,58	83,58	
07	001	2018/37		Angeja											0,00					
07	001	2018/37	1	Rua do Fontão - Marridas	0102 07030301	E	100			01/2019	01/2022	10,00	22 000,00	22 010,00	0,00	0,00	0,00	0,00	0,00	
07	001	2018/47		Projetos Inter- Freguesias											0,00					
07	001	2018/47	5	Empreitada de Execução de Guardas de Segurança	0102 07030301	E	100			01/2018	05/2021	174,00	0,00	174,00	8 752,02	0,00	8 752,02	0,00	98,05	
07	001	2018/47	8	Beneficiação e Conservação de Vias na Zona Norte	0102 07030301	E	100			01/2018	03/2021	6,00	0,00	6,00	108 905,67	5,53	108 911,20	92,17	100,00	
07	001	2018/47	9	Beneficiação e Conservação de Vias na Zona Sul	0102 07030301	E	100			01/2018	03/2021	1,00	0,00	1,00	111 635,67	0,57	111 636,24	57,00	100,00	
07	001	2018/80		Beneficiação de Arruamento no Sobreiro - Albergaria-a-Velha	0102 07030301	E	100			12/2018	08/2021	10,00	0,00	10,00	63 449,55	0,00	63 449,55	0,00	99,98	
07	001	2019/19		Projetos Inter-Freguesias 2019											0,00					
07	001	2019/19	1	Beneficiação e Recuperação de Infraestruturas Rodoviárias Municipais	0102 07030301	E	100			01/2019	03/2021	20,00	0,00	20,00	89 574,47	0,00	89 574,47	0,00	99,98	
07	001	2019/19	2	Empreitada de Execução de Valetas	0102 07030301	E	100			01/2019	03/2022	10,00	9 000,00	9 010,00	0,00	0,00	0,00	0,00	0,00	
07	001	2019/19	3	Empreitada de Execução de Passeios	0102 07030301	E	100			01/2019	04/2022	10,00	9 000,00	9 010,00	0,00	0,00	0,00	0,00	0,00	
07	001	2019/19	4	Empreitada de Execução de Guardas de Segurança	0102 07030301	E	100			01/2019	04/2021	1 485,00	0,00	1 485,00	24 331,24	0,00	24 331,24	0,00	94,25	
07	001	2019/19	6	Pavimentação e Conservação de Vias na Zona Norte	0102 07030301	E	100			01/2019	04/2021	834,00	0,00	834,00	53 581,13	833,51	54 414,64	99,94	100,00	
07	001	2019/19	7	Pavimentação e Conservação de Vias na Zona Sul	0102 07030301	E	100			01/2019	04/2021	1,00	0,00	1,00	52 890,88	0,00	52 890,88	0,00	100,00	
07	001	2019/19	8	Execução de Muros de Suporte e Proteção de Vias Municipais	0102 07030301	E	100			01/2019	04/2021	23,00	0,00	23,00	25 828,98	0,00	25 828,98	0,00	99,91	
07	001	2019/19	9	Beneficiação de Pavimentos	0102 07030301	E	100			01/2019	01/2021	10,00	0,00	10,00	14 774,49	0,00	14 774,49	0,00	99,93	
07	001	2019/56		Beneficiação de Arruamento no Outeirinho/Branca	0102 07030301	E	100			01/2019	01/2021	4,00	0,00	4,00	23 187,45	0,00	23 187,45	0,00	99,98	
07	001	2019/70		Execução de Muro na Rua do Souto	0102 07030301	E	100			01/2019	12/2021	9,00	0,00	9,00	19 449,94	0,00	19 449,94	0,00	99,95	
07	001	2019/71		Correção do Traçado da Rua da Bela Vista e Rua do Sobreiro - Alquerubim	0102 07030301	E	100			01/2019	03/2021	7,00	0,00	7,00	38 614,57	0,00	38 614,57	0,00	99,98	
07	001	2019/75		EM 1416 - Ligação de Mouquim a Vila Nova de Fusos	0102 07030301	E	100			05/2019	01/2022	0,00	1 000,00	1 000,00	0,00	0,00	0,00	0,00	0,00	
07	001	2019/81		Construção de Muro na Freguesia de Ribeira de Fráguas	0102 07030301	E	100			10/2019	03/2021	3,00	0,00	3,00	5 247,00	0,00	5 247,00	0,00	99,94	
07	001	2019/84		Beneficiação de Rotundas	0102 07030301	E	100			01/2019	12/2021	5,00	0,00	5,00	24 863,36	0,00	24 863,36	0,00	99,98	
07	001	2019/86		Requalificação da EN 16 - Protocolo a celebrar com os Municípios de Águeda e Sever do Vouga	0102 07030301	E	100			01/2019	12/2021	20 000,00	0,00	20 000,00	0,00	0,00	0,00	0,00	0,00	
07	001	2019/88		Execução de Passeios na Av. Bernardino Máximo Albuquerque	0102 07030301	E	100			01/2020	06/2022	222 766,00	1 900,00	224 666,00	0,00	133 091,97	133 091,97	59,75	59,24	
07	001	2020/7		Execução de Muros	0102 07010401	E	100			03/2020	03/2021	3 160,00	0,00	3 160,00	39 144,06	3 158,07	42 302,13	99,94	100,00	
07	001	2020/26		Execução e Beneficiação de Arruamentos no Concelho	0102 07030301	E		100		01/2020	12/2021	300 892,00	0,00	300 892,00	0,00	66 720,44	66 720,44	22,17	22,17	

Execução Anual das Grandes Opções do Plano

Município de Albergaria-a-Velha

Ano: 2021

(designação da autarquia local)

(unidade: €)

Obj.	Prog.	Projeto		Designação	Código Classificação Orçamental	Forma de Realiz.	Fonte Financiamento (%)				Datas (Mês/Ano)		Montante Previsto			Montante executado			Nível Execução Anual (%)	Nível Execução Global (%)
		Ano / Nº	Ação				RP	RG	UE	EM	Início	Fim	Ano	Anos seguintes	Total	Anos Anteriores	Ano	Total		
07				TRANSPORTES RODOVIÁRIOS																
07	001			Rede Viária																
07	001	2020/27		Beneficiação e Conservação de Vias de Comunicação - Zona Norte - 2020	0102 07030301	E	100			01/2020	12/2021	117 379,00	0,00	117 379,00	65 896,99	80 419,44	146 316,43	68,51	79,83	
07	001	2020/28		Beneficiação e Conservação de Vias de Comunicação - Zona Sul - 2020	0102 07030301	E	100			01/2020	12/2021	131 300,00	0,00	131 300,00	0,00	97 370,11	97 370,11	74,16	74,16	
07	001	2021/13		Rotunda no Entrocamento da EN 16 com a EN 16-3 - Valmaior	0102 07030301	E	100			10/2023	06/2024	0,00	75 000,00	75 000,00	0,00	0,00	0,00	0,00	0,00	
07	001	2021/15		Passeios Na EN 1-12 - Albergaria-a-Nova a Soutelo	0102 07030301	E	100			03/2021	01/2022	5,00	1 000,00	1 005,00	0,00	0,00	0,00	0,00	0,00	
07	001	2021/20		Recuperação da Ponte do Lagar de Azeite - Ribeira de Fráguas	0102 07030301	E	100			03/2021	01/2022	10,00	1 000,00	1 010,00	0,00	0,00	0,00	0,00	0,00	
07	001	2021/24		EN 16 - Sobreiro Angeja - Beneficiações	0102 07030301	E	100			01/2023	12/2023	0,00	50 000,00	50 000,00	0,00	0,00	0,00	0,00	0,00	
07	001	2021/25		Execução de Passadeiras Sobreelevadas	0102 07030301	E	100			01/2021	12/2021	5,00	0,00	5,00	0,00	0,00	0,00	0,00	0,00	
07	001	2021/35		Parque de Estacionamento Junto ao Cemitério de Ribeira de Fráguas	0102 07030301	E	100			01/2021	12/2021	5,00	0,00	5,00	0,00	0,00	0,00	0,00	0,00	
07	001	2021/36		Execução de Passeios Da Rua do Cruzeiro à Escola de Santo António - Valmaior	0102 07030301	E	100			01/2021	12/2021	5,00	0,00	5,00	0,00	0,00	0,00	0,00	0,00	
07	001	2021/37		Execução de Passeios na Rua da Ponte Aranha à Rua 1.ª de Dezembro	0102 07030301	E	100			01/2021	12/2021	5,00	0,00	5,00	0,00	0,00	0,00	0,00	0,00	
07	001	2021/38		Construção de Açude em Valmaior	0102 07030301	E	100			01/2021	12/2021	5,00	0,00	5,00	0,00	0,00	0,00	0,00	0,00	
07	001	2021/40		Execução de Arruamento e Passeios (Rua dos Pinheiros - Rua do Espírito Santo)	0102 07030301	E	100			01/2021	12/2021	5,00	0,00	5,00	0,00	0,00	0,00	0,00	0,00	
07	001	2021/42		Rua Maestro António Pereira Oliveira	0102 07030301	E	100			01/2021	01/2022	5,00	1 000,00	1 005,00	0,00	0,00	0,00	0,00	0,00	
07	001	2021/43		Beneficiação de Pontões/Obras de Arte em São João de Loure e Frossos	0102 07030301	E	100			01/2021	12/2021	5,00	0,00	5,00	0,00	0,00	0,00	0,00	0,00	
07	001	2021/44		Alargamento da Estrada Real - Laginhas	0102 07030301	E	100			01/2021	12/2021	5,00	0,00	5,00	0,00	0,00	0,00	0,00	0,00	
07	001	2021/45		Alargamento de Ruas no Outeirinho - Branca	0102 07030301	E	100			01/2021	12/2025	5,00	150 000,00	150 005,00	0,00	0,00	0,00	0,00	0,00	
07	001	2021/46		Estacionamento Junto à Escola de Fradelos	0102 07030301	E	100			01/2021	12/2021	5,00	0,00	5,00	0,00	0,00	0,00	0,00	0,00	
07	001	2021/47		Estacionamento Junto à Escola de Albergaria-a-Nova	0102 07030301	E	100			01/2021	12/2021	5,00	0,00	5,00	0,00	0,00	0,00	0,00	0,00	
07	001	2021/49		EN 16-2 Alargamento, passeios e muros	0102 07030301	E	100			03/2021	01/2022	54 518,00	1 000,00	55 518,00	0,00	14 412,78	14 412,78	26,44	0,00	
07	001	2021/50		Beneficiação do Parque Exterior do Pavilhão de Alquerubim	0102 07030301	E	100			03/2021	01/2022	5,00	1 000,00	1 005,00	0,00	0,00	0,00	0,00	0,00	
07	001	2021/51		Execução de Passeios em Paus / Alquerubim	0102 07030301	E	100			01/2021	12/2021	5,00	0,00	5,00	0,00	0,00	0,00	0,00	0,00	
07	001	2021/53		Beneficiação de arruamentos e obras complementares no concelho	0102 07030301	E	100			01/2021	12/2021	5,00	0,00	5,00	0,00	0,00	0,00	0,00	0,00	
07	001	2021/55		Beneficiação e Conservação de Vias de Comunicação - Zona Norte	0102 07030301	E	100			01/2021	12/2025	225 672,00	226 000,00	451 672,00	0,00	43 190,60	43 190,60	19,14	0,00	
07	001	2021/56		Beneficiação e Conservação de Vias de Comunicação - Zona Centro	0102 07030301	E	100			01/2021	12/2025	81 660,00	94 000,00	175 660,00	0,00	79 289,06	79 289,06	97,10	0,00	
07	001	2021/57		Beneficiação e Conservação de Vias de Comunicação - Zona Sul	0102 07030301	E	100			01/2021	12/2025	222 500,00	226 000,00	448 500,00	0,00	174 319,14	174 319,14	78,35	0,00	
07	001	2021/59		Rua José Nunes Alves - Execução de Passeios	0102 07030301	E	100			01/2021	12/2021	10,00	0,00	10,00	0,00	0,00	0,00	0,00	0,00	
07	001	2021/60		Execução de Muros	0102 07030301	E	100			01/2021	12/2021	31 900,00	0,00	31 900,00	0,00	29 250,08	29 250,08	91,69	0,00	
07	001	2021/61		Rede Viária - Guardas de Segurança	0102 07030301	E	100			01/2021	12/2021	5,00	0,00	5,00	0,00	0,00	0,00	0,00	0,00	
07	001	2021/63		Aquisição de Sinalética para Alcamia de Tráfego	0102 07010409	O	100			03/2021	12/2021	5,00	0,00	5,00	0,00	0,00	0,00	0,00	0,00	
07	001	2021/80		Execução e Beneficiação de Muros no Concelho	0102 07030301	O	100			01/2021	12/2021	5,00	0,00	5,00	0,00	0,00	0,00	0,00	0,00	
Totais do Programa 001:												1 459 163,13	1 068 900,00	2 528 063,13	1 172 189,16	755 105,94	1 927 295,10	51,75	52,09	

Execução Anual das Grandes Opções do Plano

Município de Albergaria-a-Velha

Ano: 2021

(designação da autarquia local)

(unidade: €)

Obj.	Prog.	Projeto		Designação	Código Classificação Orçamental	Forma de Realiz.	Fonte Financiamento (%)				Datas (Mês/Ano)		Montante Previsto			Montante executado			Nível Execução Anual (%)	Nível Execução Global (%)													
		Ano / N°	Ação				RP	RG	UE	EM	Início	Fim	Ano	Anos seguintes	Total	Anos Anteriores	Ano	Total															
07				TRANSPORTES RODOVIÁRIOS																													
07	003			Centro Coordenador de Transportes																													
07	003	2019/20		Empreitada de Beneficiação do Centro Coordenador de Transportes	0102 07010307	E	100				04/2019	06/2021	323 721,00	0,00	323 721,00	0,00	313 822,77	313 822,77	96,94	96,94													
													Totais do Programa 003:																				
													Totais do Objetivo 07:			1 782 884,13			1 068 900,00			2 851 784,13		1 172 189,16		1 068 928,71		2 241 117,87		59,96		55,69	

Execução Anual das Grandes Opções do Plano

Município de Albergaria-a-Velha

Ano: 2021

(designação da autarquia local)

(unidade: €)

Obj.	Prog.	Projeto		Designação	Código Classificação Orçamental	Forma de Realiz.	Fonte Financiamento (%)				Datas (Mês/Ano)		Montante Previsto			Montante executado			Nível Execução Anual (%)	Nível Execução Global (%)
		Ano / N°	Ação				RP	RG	UE	EM	Início	Fim	Ano	Anos seguintes	Total	Anos Anteriores	Ano	Total		
10				ATIVIDADES MUNICIPAIS																
10	001			Edifícios Municipais																
10	001	2018/79		Incubadora de Empresas - Empreitada de Substituição de Caixilharias	0102 07010301	E	100			05/2018	08/2022	0,00	10 000,00	10 000,00		0,00	0,00	0,00	0,00	0,00
10	001	2019/23		Armazéns Municipais - Requalificação de Espaços	0102 07010301	E	100			01/2019	02/2022	0,00	10 000,00	10 000,00		0,00	0,00	0,00	0,00	0,00
10	001	2019/66		Aquisição de Instalações	0102 07010307	O	100			02/2019	12/2022	0,00	10 000,00	10 000,00	122 000,00	0,00	122 000,00	0,00	92,42	
10	001	2019/83		Beneficiações no Edifício dos Paços do Concelho	0102 07010301	E	100			10/2019	12/2021	10,00	0,00	10,00	13 904,87	0,00	13 904,87	0,00	99,93	
10	001	2020/15		Requalificações do Edifício dos Paços do Concelho	0102 07010301	E	100			01/2022	12/2025	0,00	125 000,00	125 000,00	0,00	0,00	0,00	0,00	0,00	
				Totais do Programa 001:								10,00	155 000,00	155 010,00	135 904,87	0,00	135 904,87	0,00	46,72	
10	003			Maquinaria e Equipamento																
10	003	2017/77		Aquisição de Equipamento de Segurança e Reforço de Intrusão	0102 070115	O	100			05/2017	12/2021	3 000,00	0,00	3 000,00	6 424,91	2 999,99	9 424,90	100,00	100,00	
10	003	2019/30		Aquisição de Equipamento Básico e Máquinas	0102 07011002	O	100			01/2019	12/2021	70 250,00	0,00	70 250,00	61 628,82	62 354,61	123 983,43	88,76	94,01	
10	003	2019/41		Equipamento Informático	0102 070107	O	100			01/2019	12/2021	18 500,00	0,00	18 500,00	16 777,14	16 458,43	33 235,57	88,96	94,21	
10	003	2019/42		Equipamento Administrativo	0102 070109	O	100			01/2019	12/2021	19 515,00	0,00	19 515,00	15 792,68	17 631,30	33 423,98	90,35	94,66	
10	003	2020/17		Aquisição de Viaturas	0102 07010602	O	100			01/2020	12/2022	10,00	34 000,00	34 010,00	52 322,91	0,00	52 322,91	0,00	60,61	
				Totais do Programa 003:								111 275,00	34 000,00	145 275,00	152 946,46	99 444,33	252 390,79	89,37	84,63	
10	004			Terrenos e recursos naturais																
10	004	2019/24		Aquisição de Prédios com Construções Habitacionais Edificadas	0102 07010202	O	100			01/2019	12/2020	5,00	0,00	5,00	0,00	0,00	0,00	0,00	0,00	
10	004	2019/25		Aquisição de Terrenos	0102 070101	O	100			01/2019	12/2025	135 705,00	40 000,00	175 705,00	302 281,50	117 175,00	419 456,50	86,35	87,75	
				Totais do Programa 004:								135 710,00	40 000,00	175 710,00	302 281,50	117 175,00	419 456,50	86,34	87,75	
10	006			Aquisição e Desenvolvimento de Software																
10	006	2018/78		Serviços de Software	0102 020220	O				05/2018	12/2021	24 380,00	0,00	24 380,00	24 846,62	23 500,24	48 346,86	96,39	98,21	
				Totais do Programa 006:								24 380,00	0,00	24 380,00	24 846,62	23 500,24	48 346,86	96,39	98,21	
10	008			Outras Atividades e Serviços																
10	008	2011/46		Atualização de Cartografia Digital - Transferência para CIRA	0102 08050104	O	100			01/2011	12/2021	5,00	0,00	5,00	4 955,90	0,00	4 955,90	0,00	99,90	
10	008	2014/6		Modernização Administrativa											0,00					
10	008	2014/6	5	Modernização Administrativa - Transferência para CIRA - Capital	0102 08050104	O	100			05/2017	12/2022	6 392,00	19 088,00	25 480,00	0,00	6 391,01	6 391,01	99,98	25,08	
10	008	2014/6	6	Modernização Administrativa - Transferência para CIRA - Corrente	0102 04050104	O	100			05/2017	12/2021	1 723,00	0,00	1 723,00	0,00	1 722,52	1 722,52	99,97	99,97	
10	008	2016/30		Aveiro Região da Bicicleta - Transferência para a CIRA	0102 04050104	O	100			01/2016	12/2021	2 000,00	0,00	2 000,00	8 000,00	2 000,00	10 000,00	100,00	100,00	
10	008	2016/31		Programação Cultural em Rede - Transferência para a CIRA	0102 04050104	O	100			01/2016	12/2021	10,00	0,00	10,00	1 252,37	0,00	1 252,37	0,00	99,21	
10	008	2016/33		CIROA - Projeto e Requalificação do Edifício											0,00					
10	008	2016/33	1	CIROA - Projeto - Transferência para a CIRA	0102 04050104	O	100			01/2016	12/2021	2,00	0,00	2,00	4 961,37	0,00	4 961,37	0,00	99,96	
10	008	2016/33	2	CIROA - Requalificação do Edifício	0102 08050104	O	100			01/2016	12/2025	5,00	160 000,00	160 005,00	0,00	0,00	0,00	0,00	0,00	
10	008	2016/34		Região de Aveiro Empreendedora - Transferência para a CIRA	0102 04050104	O	100			01/2016	12/2022	5,00	2 000,00	2 005,00	0,00	0,00	0,00	0,00	0,00	

Execução Anual das Grandes Opções do Plano

Município de Albergaria-a-Velha

Ano: 2021

(designação da autarquia local)

(unidade: €)

Obj.	Prog.	Projeto		Designação	Código Classificação Orçamental	Forma de Realiz.	Fonte Financiamento (%)				Datas (Mês/Ano)		Montante Previsto			Montante executado			Nível Execução Anual (%)	Nível Execução Global (%)
		Ano / Nº	Ação				RP	RG	UE	EM	Início	Fim	Ano	Anos seguintes	Total	Anos Anteriores	Ano	Total		
10				ATIVIDADES MUNICIPAIS																
10	008			Outras Atividades e Serviços																
10	008	2017/36		Rio Velho e Rio Novo do Príncipe - Transferências para a CIRA																
10	008	2017/36	1	Rio Velho e Rio Novo do Príncipe - Transferências Correntes - CIRA	0102 04050104	O	100			01/2017	12/2022	2 132,00	3 000,00	5 132,00	1 534,78	2 131,74	3 666,52	99,99	55,00	
10	008	2017/36	2	Rio Velho e Rio Novo do Príncipe - Transferências de Capital - CIRA	0102 08050104	O	100			01/2017	12/2023	1,00	50 000,00	50 001,00	0,00	0,00	0,00	0,00	0,00	
10	008	2017/37		Operacionalização PIMTRA - Transferência Corrente - CIRA	0102 04050104	O	100			01/2017	12/2022	3 301,00	4 000,00	7 301,00	0,00	3 300,87	3 300,87	100,00	45,21	
10	008	2017/38		Autoridade Regional de Transportes - Transferências para a CIRA																
10	008	2017/38	1	Autoridade Regional de Transportes - Transferências Correntes Para a CIRA	0102 04050104	O	100			01/2017	12/2023	2,00	60 000,00	60 002,00	0,00	0,00	0,00	0,00	0,00	
10	008	2017/38	2	Autoridade Regional de Transportes - Transferências de Capital Para a CIRA	0102 08050104	O	100			01/2017	12/2021	5,00	0,00	5,00	0,00	0,00	0,00	0,00	0,00	
10	008	2017/39		PDCT - Transferências para CIRA																
10	008	2017/39	1	PDCT - D4 Prevenção e Gestão de Riscos - Transferências Correntes para CIRA	0102 04050104	O	100			01/2017	12/2022	2 302,00	6 000,00	8 302,00	2 124,55	2 301,59	4 426,14	99,98	42,45	
10	008	2017/39	2	PDCT - D4 Prevenção e Gestão de Riscos - Transferências de Capital para CIRA	0102 08050104	O	100			01/2017	12/2021	100,00	0,00	100,00	0,00	0,00	0,00	0,00	0,00	
10	008	2018/15		Plataforma de Gestão de Transportes Municipais - Serviços	0102 020220	O	100			01/2018	12/2025	8 176,00	30 680,00	38 856,00	17 823,07	7 117,58	24 940,65	87,05	44,00	
10	008	2018/24		Sistema Primário de Defesa do Baixo Vouga Lagunar																
10	008	2018/24	1	Sistema Primário de Defesa do Baixo Vouga Lagunar - Transf. Correntes - Cira	0102 04050104	O	100			01/2018	12/2021	4,00	0,00	4,00	9 358,19	0,00	9 358,19	0,00	99,96	
10	008	2018/24	2	Sistema Primário de Defesa do Baixo Vouga Lagunar - Transf. Capital - Cira	0102 08050104	O	100			01/2018	12/2025	6 273,00	160 000,00	166 273,00	1 567,51	6 269,57	7 837,08	99,95	4,67	
10	008	2018/25		Intervenções Estruturais e Controlo de Cheias nos Rios Vouga e Antuã																
10	008	2018/25	2	Intervenções Estruturais e Controlo de Cheias nos Rios Vouga e Antuã - Transf. Capital - CIRA	0102 08050104	O	100			01/2018	12/2022	36 350,00	23 200,00	59 550,00	179 925,63	36 348,37	216 274,00	100,00	90,31	
10	008	2018/26		Grande Rota da Ria de Aveiro																
10	008	2018/26	1	Grande Rota da Ria de Aveiro - Transf. Correntes - CIRA	0102 04050104	O	100			01/2019	12/2022	1 382,00	6 000,00	7 382,00	457,06	1 381,56	1 838,62	99,97	23,45	
10	008	2018/26	2	Grande Rota da Ria de Aveiro - Transf. Capital - CIRA	0102 08050104	O	100			01/2018	12/2021	5 386,00	0,00	5 386,00	0,00	5 385,18	5 385,18	99,98	99,98	
10	008	2018/27		Comunidade Intermunicipal da Região de Aveiro - Outras Transferências																
10	008	2018/27	1	Comunidade Intermunicipal da Região de Aveiro - Outras Transferências Correntes	0102 04050104	O	100			01/2018	12/2025	69 975,00	101 250,00	171 225,00	73 679,47	69 974,15	143 653,62	100,00	58,66	
10	008	2018/27	2	Comunidade Intermunicipal da Região de Aveiro - Outras Transferências de Capital	0102 08050104	O	100			01/2018	12/2021	1 509,00	0,00	1 509,00	0,00	1 508,30	1 508,30	99,95	99,95	
10	008	2018/28		Produtos Turísticos Integrados - Transf. Corrente - CIRA	0102 04050104	O	100			01/2018	12/2022	2,00	5 000,00	5 002,00	2 189,75	0,00	2 189,75	0,00	30,45	
10	008	2018/29		Parque da Ciência e Inovação - Transf. Capital - CIRA	0102 08050104	O	100			01/2018	12/2021	6 250,00	0,00	6 250,00	0,00	6 250,00	6 250,00	100,00	100,00	
10	008	2018/66		Centro Interpretivo Ambiental da Pateira de Frossos	0102 07010307	E	100			01/2019	03/2021	184 486,00	0,00	184 486,00	0,00	180 683,80	180 683,80	97,94	97,94	
10	008	2019/36		URBACT - Rede de Transferência de Boas Práticas																
10	008	2019/36	1	URBACT - Serviços Especializados	0102 020220	O	100			01/2019	12/2021	16 901,00	0,00	16 901,00	8 923,21	16 900,02	25 823,23	99,99	100,00	
10	008	2019/36	2	URBACT - Deslocações e Estadas	0102 020213	O	100			01/2019	12/2021	3,00	0,00	3,00	8 883,63	0,00	8 883,63	0,00	99,97	
10	008	2019/36	3	URBACT - Seminários	0102 020216	O	100			01/2019	12/2021	10,00	0,00	10,00	0,00	0,00	0,00	0,00	0,00	

Execução Anual das Grandes Opções do Plano

Município de Albergaria-a-Velha

Ano: 2021

(designação da autarquia local)

(unidade: €)

Obj.	Prog.	Projeto		Designação	Código Classificação Orçamental	Forma de Realiz.	Fonte Financiamento (%)				Datas (Mês/Ano)		Montante Previsto			Montante executado			Nível Execução Anual (%)	Nível Execução Global (%)
		Ano / N°	Ação				RP	RG	UE	EM	Início	Fim	Ano	Anos seguintes	Total	Anos Anteriores	Ano	Total		
10				ATIVIDADES MUNICIPAIS																
10	008			Outras Atividades e Serviços																
10	008	2020/9		Transferência de Capital para Apoios aos Investimentos Realizados Pelas Freguesias	0102 08050102	O	100			01/2020	12/2021	113 576,00	0,00	113 576,00	41 987,70	95 000,00	136 987,70	83,64	88,06	
Totais do Programa 008:												468 268,00	630 218,00	1 098 486,00	367 624,19	444 666,26	812 290,45	94,96	55,40	
10	009			Cemitérios																
10	009	2018/48		Ampliação do Cemitério de Albergaria-a-Velha	0102 07030312	E	100			01/2023	03/2023	0,00	55 000,00	55 000,00	0,00	0,00	0,00	0,00	0,00	
10	009	2021/70		Cemitério de Albergaria-a-Velha - Fornecimento de "Edifícios" para Ossários	0102 07030312	O	100			01/2021	01/2022	71 297,00	2 000,00	73 297,00	0,00	71 296,24	71 296,24	100,00	0,00	
Totais do Programa 009:												71 297,00	57 000,00	128 297,00	0,00	71 296,24	71 296,24	100,00	55,57	
Totais do Objetivo 10:												810 940,00	916 218,00	1 727 158,00	983 603,64	756 082,07	1 739 685,71	93,24	64,18	

Execução Anual das Grandes Opções do Plano

Município de Albergaria-a-Velha

Ano: 2021

(designação da autarquia local)

(unidade: €)

Obj.	Prog.	Projeto		Designação	Código Classificação Orçamental	Forma de Realiz.	Fonte Financiamento (%)				Datas (Mês/Ano)		Montante Previsto			Montante executado			Nível Execução Anual (%)	Nível Execução Global (%)
		Ano / Nº	Ação				RP	RG	UE	EM	Início	Fim	Ano	Anos seguintes	Total	Anos Anteriores	Ano	Total		
11				OUTRAS FUNÇÕES ECONÓMICAS																
11	001			ZONA INDUSTRIAL E UOPG																
11	001	2015/43		Ampliação da Zona Industrial	0102 07030301	E	36		64	01/2019	02/2022	20 201,00	1 679 799,00	1 700 000,00	0,00	0,00	0,00	0,00	0,00	
11	001	2016/54		Ampliação da Zona Industrial - Aquisição de Terrenos	0102 070101	O			100	12/2016	12/2021	382 620,00	0,00	382 620,00	1 641 866,00	382 620,00	2 024 486,00	100,00	100,00	
11	001	2018/13		Beneficiação de Arruamento na Zona Industrial	0102 07010401	E	100			01/2018	03/2021	10,00	0,00	10,00	46 927,67	0,00	46 927,67	0,00	99,98	
11	001	2018/77		Ampliação da Zona Industrial - Projetos	0102 07030301	O	100			05/2018	12/2021	15 750,00	0,00	15 750,00	15 744,00	0,00	15 744,00	0,00	49,99	
11	001	2019/26		Prolongamento do Arruamento C da Zona Industrial	0102 07030301	E	100			01/2024	01/2025	0,00	202 000,00	202 000,00	0,00	0,00	0,00	0,00	0,00	
11	001	2019/27		Prolongamento de Arruamento na Zona Industrial -	0102 07030301	E	100			01/2023	12/2023	0,00	57 303,00	57 303,00	0,00	0,00	0,00	0,00	0,00	
11	001	2019/28		Ampliação da Zona Industrial- Edifício de Apoio ao Acolhimento Empresarial	0102 07010301	E	100			01/2024	12/2024	0,00	50 000,00	50 000,00	0,00	0,00	0,00	0,00	0,00	
11	001	2019/55		UOPG - Laginhas											0,00					
11	001	2019/55	1	UOPG - Laginhas - Projeto	0102 07030301	O	100			01/2019	12/2022	100,00	7 000,00	7 100,00	0,00	0,00	0,00	0,00	0,00	
11	001	2019/55	2	UOPG - Laginhas - Empreitada	0102 07030301	E	15		85	01/2023	12/2023	0,00	400 000,00	400 000,00	0,00	0,00	0,00	0,00	0,00	
11	001	2019/87		Abertura de Arruamento em Zona Industrial (Albergaria-a-Velha/Águeda)	0102 07030301	E	100			10/2019	12/2022	0,00	5 000,00	5 000,00	0,00	0,00	0,00	0,00	0,00	
11	001	2019/93		Execução de Infraestruturas - Zona Industrial (Albergaria-a-Velha/Águeda)	0102 07030301	E	100			01/2025	12/2025	0,00	205 000,00	205 000,00	0,00	0,00	0,00	0,00	0,00	
				Totais do Programa 001:								418 681,00	2 606 102,00	3 024 783,00	1 704 537,67	382 620,00	2 087 157,67	91,39	44,13	
11	002			Gabinete de Apoio ao Empresário																
11	002	2014/20		Gabinete de Apoio ao Empresário											0,00					
11	002	2014/20	1	Gabinete de Apoio ao Empresário - Seminários	0102 020216	O	100			01/2014	12/2025	148,00	2 000,00	2 148,00	9 355,05	0,00	9 355,05	0,00	81,33	
11	002	2014/20	2	Gabinete de Apoio ao Empresário - Serviços Especializados	0102 020220	O	100			01/2014	12/2025	35 054,00	40 000,00	75 054,00	175 590,84	34 843,17	210 434,01	99,40	83,96	
11	002	2014/20	3	Gabinete de Apoio ao Empresário - Divulgação	0102 020217	O	100			01/2014	12/2025	960,00	3 000,00	3 960,00	2 347,34	36,90	2 384,24	3,84	37,80	
11	002	2014/20	4	Gabinete de Apoio ao Empresário - Aquisição de Mobiliário	0102 070109	O	100			01/2014	12/2025	1 800,00	6 000,00	7 800,00	7 589,95	1 768,23	9 358,18	98,24	60,81	
11	002	2014/20	5	Programa de Incentivos - Empresários em Nome Individual	0102 050803	O	100			01/2015	12/2025	32 351,00	100 000,00	132 351,00	114 870,85	21 372,39	136 243,24	66,06	55,11	
11	002	2014/20	6	Programa de Incentivos - Sociedades Privadas	0102 050103	O	100			01/2015	12/2025	9 000,00	100 000,00	109 000,00	103 130,15	5 693,11	108 823,26	63,26	51,30	
11	002	2014/20	7	Gabinete de Apoio ao Empresário -Implementação de Projetos	0102 020214	O	100			01/2016	12/2025	4 390,00	25 000,00	29 390,00	13 212,50	4 387,50	17 600,00	99,94	41,31	
11	002	2014/20	8	Gabinete de Apoio ao Empresário - Deslocações e Estadas	0102 020213	O	100			01/2016	12/2025	10,00	2 000,00	2 010,00	400,00	0,00	400,00	0,00	16,60	
11	002	2014/20	9	Gabinete de Apoio ao Empresário - Aquisição de Equipamento	0102 07011002	O	100			01/2019	12/2025	1 340,00	3 000,00	4 340,00	9 654,80	1 339,78	10 994,58	99,98	78,56	
11	002	2014/20	10	Gabinete de Apoio ao Empresário - Requalificação de Salas da Incubadora de Empresas	0102 07010307	E	100			01/2022	12/2024	0,00	31 000,00	31 000,00	0,00	0,00	0,00	0,00	0,00	
				Totais do Programa 002:								85 053,00	312 000,00	397 053,00	436 151,48	69 441,08	505 592,56	81,64	60,68	
11	003			Legado de Napoleão																
11	003	2012/10		Conservação e Reparações em Edifícios e Habitações do Legado de Napoleão	0102 020203	O	100			01/2012	12/2025	50,00	20 000,00	20 050,00	41 976,80	0,00	41 976,80	0,00	67,68	
				Totais do Programa 003:								50,00	20 000,00	20 050,00	41 976,80	0,00	41 976,80	0,00	67,68	
11	004			ORÇAMENTO PARTICIPATIVO																
11	004	2018/4		ALBUS - Transportes Urbanos de Albergaria (OP 2017)	0102 020210	O	100			01/2018	12/2025	69 000,00	327 976,00	396 976,00	9 343,90	67 315,30	76 659,20	97,56	18,87	

Execução Anual das Grandes Opções do Plano

Município de Albergaria-a-Velha

Ano: 2021

(designação da autarquia local)

(unidade: €)

Obj.	Prog.	Projeto		Designação	Código Classificação Orçamental	Forma de Realiz.	Fonte Financiamento (%)				Datas (Mês/Ano)		Montante Previsto			Montante executado			Nível Execução Anual (%)	Nível Execução Global (%)		
		Ano / N°	Ação				RP	RG	UE	EM	Início	Fim	Ano	Anos seguintes	Total	Anos Anteriores	Ano	Total				
11				OUTRAS FUNÇÕES ECONÓMICAS																		
11	004			ORÇAMENTO PARTICIPATIVO																		
11	004	2018/5		Portable Learning Labs (OP 2017)													0,00					
11	004	2018/5	2	Portable Learning Labs (OP 2017) - Outros Investimentos e Equipamentos	0102 070115	O	100				01/2018	12/2021	200,00	0,00	200,00	4 917,71	0,00	4 917,71	0,00	96,09		
												Totais do Programa 004:			69 200,00	327 976,00	397 176,00	14 261,61	67 315,30	81 576,91	97,28	19,83
												Totais do Objetivo 11:			572 984,00	3 266 078,00	3 839 062,00	2 196 927,56	519 376,38	2 716 303,94	90,64	45,00

Execução Anual das Grandes Opções do Plano

Município de Albergaria-a-Velha

Ano: 2021

(designação da autarquia local)

(unidade: €)

Obj.	Prog.	Projeto		Designação	Código Classificação Orçamental	Forma de Realiz.	Fonte Financiamento (%)				Datas (Mês/Ano)		Montante Previsto			Montante executado			Nível Execução Anual (%)	Nível Execução Global (%)	
		Ano / Nº	Ação				RP	RG	UE	EM	Inicio	Fim	Ano	Anos seguintes	Total	Anos Anteriores	Ano	Total			
12				TURISMO E PATRIMÓNIO																	
12	001			TURISMO																	
12	001	2015/6		Percursos Pedestres													0,00				
12	001	2015/6	1	Percursos Pedestre - Criação e Homologação	0102 020220	O	100					01/2015	12/2022	100,00	110 000,00	110 100,00	24 802,95	0,00	24 802,95	0,00	18,39
12	001	2015/6	2	Percursos Pedestres - Conservação e Manutenção	0102 020203	O	100					01/2015	12/2025	100,00	8 000,00	8 100,00	14 633,86	0,00	14 633,86	0,00	64,37
12	001	2015/6	3	Painéis Para Percursos Pedestres - Sinalética	0102 07010409	O	100					05/2017	12/2025	10,00	8 000,00	8 010,00	3 524,45	0,00	3 524,45	0,00	30,56
12	001	2015/7		Material de Merchandising	0102 020121	O	100					01/2015	12/2021	10,00	0,00	10,00	33 428,45	0,00	33 428,45	0,00	99,97
12	001	2015/9		Campanha Arqueológica	0102 020220	O	100					01/2015	12/2025	21 956,00	88 000,00	109 956,00	81 165,91	9 880,00	91 045,91	45,00	47,64
12	001	2016/2		Turismo - Promoção e Ações de Divulgação													0,00				
12	001	2016/2	1	Turismo - Ações de Promoção	0102 020217	O	100					01/2016	12/2025	2 583,00	20 000,00	22 583,00	14 775,40	2 583,00	17 358,40	100,00	46,46
12	001	2016/2	2	Turismo - Serviços para Implementação de Ações	0102 020220	O	100					01/2016	12/2025	2 748,00	20 000,00	22 748,00	17 109,77	0,00	17 109,77	0,00	42,93
12	001	2016/2	4	Turismo - Serviços Especializados de Produção de Multimédia	0102 020220	O	100					01/2018	12/2025	11 606,00	4 000,00	15 606,00	27 109,20	11 595,10	38 704,30	99,91	90,61
12	001	2016/2	5	Turismo - Catálogo de Turismo do Concelho	0102 020220	O	100					01/2019	12/2021	100,00	0,00	100,00	4 920,00	0,00	4 920,00	0,00	98,01
12	001	2016/3		Rota dos Moinhos													0,00				
12	001	2016/3	1	Rota dos Moinhos - Promoção e Divulgação	0102 020217	O	100					01/2016	12/2025	1 500,00	8 000,00	9 500,00	2 996,42	1 230,00	4 226,42	82,00	33,82
12	001	2016/3	2	Rota dos Moinhos - Aquisição de Moinhos	0102 07010307	O	100					01/2016	12/2022	50,00	10 000,00	10 050,00	0,00	0,00	0,00	0,00	0,00
12	001	2016/3	3	Rota dos Moinhos - Certificação de Produtos	0102 020201	O	100					01/2016	12/2022	0,00	20 000,00	20 000,00	0,00	0,00	0,00	0,00	0,00
12	001	2016/3	4	Rota dos Moinhos - Ações de Dinamização da Rota	0102 020220	O	100					01/2016	12/2025	3 142,00	20 000,00	23 142,00	0,00	2 481,55	2 481,55	78,98	10,72
12	001	2016/4		Centro de Atividades Radicais													0,00				
12	001	2016/4	1	Centro de Atividades Radicais - Aquisição de Materiais	0102 020120	O	100					01/2016	12/2025	10,00	4 000,00	4 010,00	0,00	0,00	0,00	0,00	0,00
12	001	2016/4	2	Centro de Atividades Radicais - Promoção	0102 020217	O	100					01/2016	12/2025	10,00	2 000,00	2 010,00	584,25	0,00	584,25	0,00	22,52
12	001	2016/4	3	Centro de Atividades Radicais - Transferências para Associações	0102 040701	O	100					01/2016	12/2025	10,00	20 000,00	20 010,00	0,00	0,00	0,00	0,00	0,00
12	001	2016/4	5	Centro de Atividades Radicais - Aquisição de Equipamentos	0102 070115	O	100					01/2022	12/2025	0,00	4 000,00	4 000,00	0,00	0,00	0,00	0,00	0,00
12	001	2016/10		Albergue D. Teresa													0,00				
12	001	2016/10	1	Serviços Especializados	0102 020220	O	100					01/2016	12/2025	100,00	57 000,00	57 100,00	86 284,83	72,00	86 356,83	72,00	60,23
12	001	2016/10	2	Conservação e Reparação	0102 020203	O	100					01/2016	12/2025	4 200,00	20 000,00	24 200,00	388,81	4 188,35	4 577,16	99,72	18,61
12	001	2016/10	3	Albergue D. Teresa - Empreitada de Beneficiação	0102 07010307	E	100					01/2019	02/2022	100,00	20 000,00	20 100,00	0,00	0,00	0,00	0,00	0,00
12	001	2017/67		Campanha Arqueológica - Mamoas	0102 020220	O	100					05/2017	12/2025	100,00	57 000,00	57 100,00	0,00	0,00	0,00	0,00	0,00
12	001	2019/91		Projeto Intermunicipal - Roda De Moinhos de Portugal													0,00				
12	001	2019/91	1	Projeto Intermunicipal - Rota de Moinhos de Portugal - Inventariação e ID	0102 020220	O	100					10/2019	12/2022	100,00	500,00	600,00	0,00	0,00	0,00	0,00	0,00
12	001	2019/91	2	Projeto Intermunicipal - Rota de Moinhos de Portugal - Projeto de Desenho e Execução	0102 020214	O	100					12/2019	12/2022	100,00	1 000,00	1 100,00	0,00	0,00	0,00	0,00	0,00
12	001	2019/91	3	Projeto Intermunicipal - Rota de Moinhos de Portugal - Desenvolvimento Tecnológico	0102 020220	O	100					01/2019	12/2022	100,00	500,00	600,00	0,00	0,00	0,00	0,00	0,00
12	001	2019/91	4	Projeto Intermunicipal - Rota de Moinhos de Portugal - Evento Âncora	0102 020220	O	100					12/2019	12/2022	100,00	500,00	600,00	0,00	0,00	0,00	0,00	0,00
12	001	2019/91	5	Projeto Intermunicipal - Rota de Moinhos de Portugal - Promoção e Divulgação	0102 020217	O	100					01/2019	12/2022	2 790,00	500,00	3 290,00	0,00	2 786,57	2 786,57	99,88	84,70

Execução Anual das Grandes Opções do Plano

Município de Albergaria-a-Velha

Ano: 2021

(designação da autarquia local)

(unidade: €)

Obj.	Prog.	Projeto		Designação	Código Classificação Orçamental	Forma de Realiz.	Fonte Financiamento (%)				Datas (Mês/Ano)		Montante Previsto			Montante executado			Nível Execução Anual (%)	Nível Execução Global (%)			
		Ano / N°	Ação				RP	RG	UE	EM	Início	Fim	Ano	Anos seguintes	Total	Anos Anteriores	Ano	Total					
12		TURISMO E PATRIMÓNIO																					
12	001	TURISMO																					
12	001	2019/91	6	Projeto Intermunicipal - Rota de Moinhos de Portugal - Programa de atividades e dinamização	0102 020220	O	100					12/2019	12/2022	100,00	5 000,00	5 100,00	0,00	0,00	0,00	0,00	0,00		
12	001	2020/18		Empreitada de Beneficiação de Percursos Pedestres e/ou Florestais	0102 070115	E	100					01/2022	03/2023	0,00	27 500,00	27 500,00	0,00	0,00	0,00	0,00	0,00		
12	001	2021/78		Passadiços do Caima	0102 07010413	E	15	85				01/2021	12/2021	100,00	375 000,00	375 100,00	0,00	0,00	0,00	0,00	0,00		
														Totais do Programa 001:		51 825,00	910 500,00	962 325,00	311 724,30	34 816,57	346 540,87	67,18	27,20
														Totais do Objetivo 12:		51 825,00	910 500,00	962 325,00	311 724,30	34 816,57	346 540,87	67,18	27,20
														Total Geral:		10 508 962,88	37 289 340,00	47 798 302,88	48 524 744,22	8 820 954,79	57 345 699,01	83,94	59,53

ORGÃO EXECUTIVO

Em de de

.....

ORGÃO DELIBERATIVO

Em de de

.....

DOR4.1 Demonstração da execução do plano plurianual de investimentos

Execução Anual do Plano Plurianual de Investimentos

Município de Albergaria-a-Velha

Ano: 2021

(designação da autarquia local)

(unidade: €)

Obj.	Prog.	Projeto		Designação	Código Classificação Orçamental	Forma de Realiz.	Fonte Financiamento (%)				Datas (Mês/Ano)		Montante Previsto			Montante executado			Nível Execução Anual (%)	Nível Execução Global (%)
		Ano / Nº	Ação				RP	RG	UE	EM	Início	Fim	Ano	Anos seguintes	Total	Anos Anteriores	Ano	Total		
01				EDUCAÇÃO																
01	001			Educação pré-escolar																
01	001	2019/1		Mobiliário Escolar	0102 070109	O	100			01/2019	12/2025	450,00	10 100,00	10 550,00	1 744,01	449,68	2 193,69	99,93	17,84	
01	001	2019/2		Material Didático - Bens de Capital	0102 070115	O	100			01/2019	12/2025	1 767,00	8 080,00	9 847,00	0,00	1 766,70	1 766,70	99,98	17,94	
01	001	2020/1		Equipamento e Mobiliário de Cozinha	0102 070115	O	100			01/2020	12/2025	100,00	8 080,00	8 180,00	5 032,18	0,00	5 032,18	0,00	38,09	
01	001	2020/2		Equipamentos e Utensílios de Refeitórios	0102 070115	O	100			01/2020	12/2025	523,00	8 080,00	8 603,00	491,23	317,34	808,57	60,68	8,89	
				Totais do Programa 001:								2 840,00	34 340,00	37 180,00	7 267,42	2 533,72	9 801,14	89,22	22,05	
01	002			Ensino básico																
01	002	2019/3		Mobiliário Escolar	0102 070109	O	100			01/2019	12/2025	3 426,00	10 100,00	13 526,00	7 620,80	3 425,38	11 046,18	99,98	52,24	
01	002	2019/5		Equipamento e Utensílios de Refeitórios	0102 070115	O	100			01/2019	12/2021	1 445,00	0,00	1 445,00	4 638,88	1 359,74	5 998,62	94,10	98,60	
01	002	2019/6		Material Didático - Bens de Capital	0102 070115	O	100			01/2019	12/2025	845,00	6 060,00	6 905,00	1 110,66	844,33	1 954,99	99,92	24,39	
				Totais do Programa 002:								5 716,00	16 160,00	21 876,00	13 370,34	5 629,45	18 999,79	98,49	53,91	
01	003			Ensino - Outros Investimentos																
01	003	2019/7		Aquisição de Equipamento Informático	0102 070107	O	100			01/2019	01/2025	9,00	60 602,00	60 611,00	167 829,35	0,00	167 829,35	0,00	73,47	
01	003	2021/5		Equipamento Informático	0102 070107	O	100			01/2021	12/2025	16 292,00	60 000,00	76 292,00	0,00	16 211,82	16 211,82	99,51	0,00	
01	003	2021/6		Plano de Desenvolvimento Tecnológico - Aquisição de Equipamento	0102 070107	O	100			01/2021	12/2025	10,00	271 000,00	271 010,00	0,00	0,00	0,00	0,00	0,00	
01	003	2021/68		Requalificação da Escola Secundária de Albergaria-a-Velha (Aquisição de Equipamento Tecnológico/Mobiliário)											0,00					
01	003	2021/68	1	Requalificação da Escola Secundária de Albergaria-a-Velha - Equipamento Informático/Tecnológico	0102 070107	E	15	85		09/2021	12/2022	100,00	424 090,00	424 190,00	0,00	0,00	0,00	0,00	0,00	0,00
01	003	2021/68	2	Requalificação da Escola Secundária de Albergaria-a-Velha - Mobiliário	0102 07011002	O	15	85		09/2022	12/2022	100,00	170 884,00	170 984,00	0,00	0,00	0,00	0,00	0,00	0,00
				Totais do Programa 003:								16 511,00	986 576,00	1 003 087,00	167 829,35	16 211,82	184 041,17	98,19	15,72	
01	005			Grandes Reparações e Requalificações de Estabelec																
01	005	2015/29		Requalificação da Escola da Avenida - Albergaria-a-Velha	0102 07010305	E	100			01/2015	03/2021	21 464,00	0,00	21 464,00	715 593,32	21 463,10	737 056,42	100,00	100,00	
01	005	2017/41		Requalificação da Escola Secundária de Albergaria-a-Velha	0102 07010305	E	100			01/2017	06/2021	1,00	0,00	1,00	236 839,10	0,00	236 839,10	0,00	100,00	
01	005	2018/74		Aquisição de Equipamentos de Climatização Para Escolas	0102 070115	O	100			05/2018	12/2025	418,00	12 120,00	12 538,00	3 117,45	284,00	3 401,45	67,94	21,73	
01	005	2019/49		Empreitada de Beneficiação de Estabelecimentos de Ensino	0102 07010305	E	100			03/2019	05/2021	2 061,00	0,00	2 061,00	134 368,30	217,91	134 586,21	10,57	98,65	
01	005	2019/80		Requalificação da Escola Secundária - Oficina Maker Lab	0102 07010305	E	15	85		12/2019	02/2021	652 291,00	0,00	652 291,00	128 122,52	651 819,28	779 941,80	99,93	99,94	
01	005	2020/31		Requalificação da Escola Secundária do 2.º e 3.º Ciclo da Branca	0102 07010305	E	70	30		01/2021	12/2022	287 927,00	3 141,00	291 068,00	0,00	287 926,83	287 926,83	100,00	98,92	
01	005	2021/14		Escola Secundária de Albergaria-a-Velha - 3ª Fase	0102 07010305	E	15	85		01/2024	12/2025	0,00	1 200 000,00	1 200 000,00	0,00	0,00	0,00	0,00	0,00	
01	005	2021/69		Requalificação da Escola Básica da Branca	0102 07010305	E	15	85		11/2021	12/2022	100,00	886 400,00	886 500,00	0,00	0,00	0,00	0,00	0,00	
01	005	2021/72		Beneficiação de Escolas - Empreitada	0102 07010305	E	100			06/2021	06/2022	14 820,00	30 000,00	44 820,00	0,00	14 339,03	14 339,03	96,75	0,00	
				Totais do Programa 005:								979 082,00	2 131 661,00	3 110 743,00	1 218 040,69	976 050,15	2 194 090,84	99,69	50,69	

Execução Anual do Plano Plurianual de Investimentos

Município de Albergaria-a-Velha

Ano: 2021

(designação da autarquia local)

(unidade: €)

Obj.	Prog.	Projeto		Designação	Código Classificação Orçamental	Forma de Realiz.	Fonte Financiamento (%)				Datas (Mês/Ano)		Montante Previsto			Montante executado			Nível Execução Anual (%)	Nível Execução Global (%)
		Ano / N°	Ação				RP	RG	UE	EM	Início	Fim	Ano	Anos seguintes	Total	Anos Anteriores	Ano	Total		
01				EDUCAÇÃO																
01	006			Transportes Escolares																
01	006	2019/46		Aquisição de Abrigos de Passageiros	0102 070115	O	100			01/2019	01/2025	11 890,00	24 000,00	35 890,00	19 146,28	3 682,98	22 829,26	30,98	41,48	
Totais do Programa 006:												11 890,00	24 000,00	35 890,00	19 146,28	3 682,98	22 829,26	30,98	41,48	
Totais do Objetivo 01:												1 016 039,00	3 192 737,00	4 208 776,00	1 425 654,08	1 004 108,12	2 429 762,20	98,83	43,12	

Execução Anual do Plano Plurianual de Investimentos

Município de Albergaria-a-Velha

Ano: 2021

(designação da autarquia local)

(unidade: €)

Obj.	Prog.	Projeto		Designação	Código Classificação Orçamental	Forma de Realiz.	Fonte Financiamento (%)				Datas (Mês/Ano)		Montante Previsto			Montante executado			Nível Execução Anual (%)	Nível Execução Global (%)
		Ano / Nº	Ação				RP	RG	UE	EM	Início	Fim	Ano	Anos seguintes	Total	Anos Anteriores	Ano	Total		
02				CULTURA, DESPORTO E TEMPOS LIVRES																
02	001			Cultura																
02	001	2012/23		Cine-Teatro Alba											0,00					
02	001	2012/23	1	Cine-Teatro Alba - Mobiliário E Equipamento Básico	0102 07011002	O	100			01/2012	12/2025	100,00	4 040,00	4 140,00	201 467,26	0,00	201 467,26	0,00	97,99	
02	001	2012/23	4	Cine-Teatro Alba - Ferramentas e Utensílios	0102 070111	O	100			01/2012	12/2025	500,00	2 020,00	2 520,00	4 987,02	0,00	4 987,02	0,00	66,43	
02	001	2012/23	5	Cine-Teatro Alba - Outros Investimentos	0102 070115	O	100			01/2012	12/2025	8 500,00	50 602,00	59 102,00	43 309,45	8 110,41	51 419,86	95,42	50,21	
02	001	2012/23	24	Cine Teatro Alba - Aquisição de Equipamento de Comunicações e Outro Equipamento Administrativo	0102 070109	O	100			01/2021	12/2025	1 000,00	2 000,00	3 000,00	0,00	879,07	879,07	87,91	0,00	
02	001	2014/35		Arquivo Municipal											0,00					
02	001	2014/35	1	Arquivo Municipal - Aquisição de Equipamento Básico	0102 07011002	O	100			05/2014	12/2020	4 277,00	2 000,00	6 277,00	8 007,93	4 276,98	12 284,91	100,00	86,00	
02	001	2014/35	2	Arquivo Municipal - Aquisição de Equipamento Informático	0102 070107	O	100			05/2014	12/2020	100,00	1 000,00	1 100,00	6 557,13	0,00	6 557,13	0,00	85,63	
02	001	2014/35	3	Arquivo Municipal - Mobiliário	0102 070109	O	100			05/2014	12/2020	100,00	2 000,00	2 100,00	0,00	0,00	0,00	0,00	0,00	
02	001	2014/35	11	Arquivo Municipal - Hardware	0102 070107	O	100			01/2019	12/2020	100,00	0,00	100,00	1 213,43	0,00	1 213,43	0,00	92,39	
02	001	2015/3		Biblioteca Municipal de Albergaria-a-Velha											0,00					
02	001	2015/3	1	Biblioteca Municipal - Fundos Documentais	0102 070115	O	100			01/2015	12/2025	3 000,00	12 120,00	15 120,00	19 999,77	2 667,33	22 667,10	88,91	64,54	
02	001	2015/3	2	Biblioteca Municipal - Livros do Plano Nacional de Leitura e Metas Curriculares	0102 070115	O	100			01/2015	12/2025	1 250,00	5 050,00	6 300,00	10 459,66	1 180,77	11 640,43	94,46	69,46	
02	001	2015/3	11	Biblioteca Municipal - Etiquetas RFID	0102 070115	O	100			01/2015	12/2025	100,00	4 040,00	4 140,00	3 019,99	0,00	3 019,99	0,00	42,18	
02	001	2015/3	15	Biblioteca Municipal - Aquisição de Equipamento Administrativo e Mobiliário	0102 070109	O	100			01/2017	12/2025	1 350,00	20 010,00	21 360,00	430,50	1 349,31	1 779,81	99,95	8,17	
02	001	2015/3	17	Biblioteca Municipal - Aquisição de Software	0102 070108	O	100			01/2019	12/2025	100,00	15 060,00	15 160,00	14 760,00	0,00	14 760,00	0,00	49,33	
02	001	2015/3	18	Biblioteca Municipal - Aquisição de Equipamento Informático e Acessórios Específicos	0102 070107	O	100			01/2019	12/2025	600,00	19 036,00	19 636,00	75,02	515,20	590,22	85,87	2,99	
02	001	2017/53		Restauração da Chaminé da Fábrica de Papel de Valmaior	0102 070115	E	100			01/2019	12/2023	0,00	70 000,00	70 000,00	0,00	0,00	0,00	0,00	0,00	
02	001	2017/88		Requalificação do Coreto de Vilarinho de S.Roque	0102 07010307	E	100			09/2017	01/2021	25 217,00	0,00	25 217,00	41 888,69	25 191,50	67 080,19	99,90	99,96	
02	001	2018/10		Valorização dos Caminhos de Fátima											0,00					
02	001	2018/10	1	Valorização dos Caminhos de Fátima	0102 07030301	E	100			01/2018	01/2021	580,00	0,00	580,00	108 715,17	0,00	108 715,17	0,00	99,47	
02	001	2018/56		Quinta do Torreão - Requalificações e Execução de Sanitários	0102 07010413	E	100			01/2024	12/2024	0,00	75 000,00	75 000,00	0,00	0,00	0,00	0,00	0,00	
02	001	2019/9		Museu Municipal de Albergaria-a-Velha											0,00					
02	001	2019/9	1	Museu Municipal de Albergaria-a-Velha - Projeto	0102 07010307	O	100			01/2019	12/2022	10,00	20 000,00	20 010,00	0,00	0,00	0,00	0,00	0,00	
02	001	2019/9	2	Museu Municipal de Albergaria-a-Velha - Empreitada de Construção	0102 07010307	E	15	85		12/2024	12/2025	0,00	835 000,00	835 000,00	0,00	0,00	0,00	0,00	0,00	
02	001	2020/13		Exposição Centenária ALBA											0,00					
02	001	2020/13	1	Exposição Centenária Alba - Aquisição de Bens de Investimento	0102 070115	O	100			01/2020	12/2021	20 295,00	0,00	20 295,00	0,00	20 295,00	20 295,00	100,00	100,00	
02	001	2020/14		Adaptação de Sala da Biblioteca Municipal	0102 07010307	E	100			01/2020	12/2022	326,00	1 000,00	1 326,00	7 147,20	0,00	7 147,20	0,00	84,35	
02	001	2020/16		Centro Cultural da Branca - Beneficiação	0102 07010307	E	100			01/2020	04/2021	37 380,00	0,00	37 380,00	0,00	35 354,37	35 354,37	94,58	94,58	
02	001	2020/29		Coreto de Vilarinho											0,00					
02	001	2020/29	1	Coreto de Vilarinho - Aquisição de Equipamentos	0102 070115	O	100			01/2020	01/2021	17 705,00	0,00	17 705,00	0,00	17 698,61	17 698,61	99,96	99,96	
02	001	2020/29	2	Coreto de Vilarinho - Aquisição de Sinalética	0102 07010409	O	100			01/2020	01/2021	4 050,00	0,00	4 050,00	0,00	4 049,97	4 049,97	100,00	100,00	

Execução Anual do Plano Plurianual de Investimentos

Município de Albergaria-a-Velha

Ano: 2021

(designação da autarquia local)

(unidade: €)

Obj.	Prog.	Projeto		Designação	Código Classificação Orçamental	Forma de Realiz.	Fonte Financiamento (%)				Datas (Mês/Ano)		Montante Previsto			Montante executado			Nível Execução Anual (%)	Nível Execução Global (%)	
		Ano / Nº	Ação				RP	RG	UE	EM	Início	Fim	Ano	Anos seguintes	Total	Anos Anteriores	Ano	Total			
02				CULTURA, DESPORTO E TEMPOS LIVRES																	
02	001			Cultura																	
02	001	2021/8		Programação Cultural em Rede 2021																	
02	001	2021/8	4	Programação Cultural em Rede - Aquisição de Obras de Arte	0102 070115	O		100		01/2021	12/2021	15 000,00	0,00	15 000,00	0,00	15 000,00	15 000,00	100,00	0,00		
Totais do Programa 001:												141 640,00	1 139 978,00	1 281 618,00	472 038,22	136 568,52	608 606,74	96,42	34,71		
02	002			Desporto e Tempos Livres																	
02	002	2010/4		Projetos, Atividades e Apoios de Carácter Desportivo																	
02	002	2010/4	16	Aquisição de Equipamentos Desportivos e Outros Investimentos	0102 070115	O	100		01/2010	12/2025	140 070,00	30 301,00	170 371,00	377 348,64	127 925,83	505 274,47	91,33	92,25			
02	002	2010/4	20	Desporto - Equipamento Administrativo	0102 070109	O	100		01/2018	12/2025	250,00	2 020,00	2 270,00	4 187,53	128,23	4 315,76	51,29	66,83			
02	002	2010/4	21	Desporto - Equipamento Informático	0102 070107	O	100		01/2018	12/2025	1 500,00	6 060,00	7 560,00	586,61	1 104,44	1 691,05	73,63	20,76			
02	002	2015/16		Rede Ciclável																	
02	002	2015/16	7	Via Ciclável - Angeja - Frossos 2-ª Fase	0102 070115	E	100		01/2019	04/2021	3 116,00	0,00	3 116,00	128 243,14	906,96	129 150,10	29,11	98,32			
02	002	2015/16	8	Via Ciclável - Albergaria-a-Velha- Centro - Zona Industrial - Projetos	0102 070115	E	100		05/2019	01/2021	2 250,00	0,00	2 250,00	20 247,03	0,00	20 247,03	0,00	90,00			
02	002	2015/16	9	Via Ciclável - Albergaria-a-Velha- Centro - Zona Industrial - Empreitada	0102 070115	E	100		03/2021	06/2022	29,00	59 472,00	59 501,00	0,00	0,00	0,00	0,00	0,00			
02	002	2015/16	10	Ciclovia Caima - Vouga	0102 070115	E	25	75	01/2021	03/2022	24,00	2 608,00	2 632,00	0,00	0,00	0,00	0,00	0,00			
02	002	2015/16	11	Via ciclável - Parque da Boca do Carreiro a Loure	0102 070115	E	15	85	01/2022	12/2023	10,00	600 000,00	600 010,00	0,00	0,00	0,00	0,00	0,00			
02	002	2017/61		Implementação de Projeto de Mobilidade Urbana																	
02	002	2017/61	2	Mobilidade Urbana - Aquisição de Bicicletas	0102 07010602	O	100		05/2017	12/2025	5,00	10 100,00	10 105,00	37 683,52	0,00	37 683,52	0,00	78,85			
02	002	2017/61	5	Mobilidade Urbana - Equipamento Básico	0102 07011002	O	100		01/2017	12/2025	17 606,00	20 200,00	37 806,00	1 845,00	17 605,33	19 450,33	100,00	49,05			
02	002	2017/71		Campos de Ténis	0102 07010302	E	100		06/2021	06/2024	10,00	44 000,00	44 010,00	0,00	0,00	0,00	0,00	0,00			
02	002	2018/54		Parque na Quinta Do Passal	0102 07010405	E	100		01/2019	01/2021	273 073,00	0,00	273 073,00	38 248,30	273 072,71	311 321,01	100,00	100,00			
02	002	2018/55		Estádio Municipal da Branca - Pista de Tartan	0102 07010302	E	100		01/2019	04/2021	342 058,00	0,00	342 058,00	0,00	341 965,05	341 965,05	99,97	99,97			
02	002	2019/63		Estádio Municipal da Branca - Iluminação do Campo de Futebol de 5	0102 07010406	O	100		01/2019	02/2021	170,00	0,00	170,00	12 041,49	0,00	12 041,49	0,00	98,61			
02	002	2019/76		Intervenções no Centro de Atividades Radicais e Ambientais	0102 07010302	E	100		05/2019	03/2022	10,00	9 000,00	9 010,00	0,00	0,00	0,00	0,00	0,00			
02	002	2019/82		Aquisição de Equipamentos para o Parque da Mobilidade	0102 07011002	O	100		01/2019	02/2021	15 978,00	0,00	15 978,00	75 422,37	15 928,50	91 350,87	99,69	99,95			
02	002	2020/4		Grande Rota da Ria de Aveiro // EuroVelo1 * Ecopista do Vouga-Dão Lamego	0102 07030202	E	100		01/2020	03/2021	8 700,00	0,00	8 700,00	0,00	0,00	0,00	0,00	0,00			
02	002	2020/10		Projeto do Parque da Cidade	0102 07010405	O	100		01/2020	12/2021	10,00	0,00	10,00	0,00	0,00	0,00	0,00	0,00			
02	002	2021/1		Campo de Basquetebol de Albergaria-a-Velha - Street Art	0102 07010302	E	100		01/2021	02/2025	10,00	75 000,00	75 010,00	0,00	0,00	0,00	0,00	0,00			
02	002	2021/48		Campo de Paddle - Branca	0102 07030202	E	100		01/2021	12/2021	35 572,00	1 000,00	36 572,00	0,00	34 394,77	34 394,77	96,69	0,00			
02	002	2021/52		Parque da Cidade	0102 07010405	E	15	85	01/2022	12/2024	0,00	901 000,00	901 000,00	0,00	0,00	0,00	0,00	0,00			
02	002	2021/79		Parques Infantis - Equipamento	0102 07011002	O	100		05/2021	12/2021	43 040,00	0,00	43 040,00	0,00	43 038,94	43 038,94	100,00	0,00			
Totais do Programa 002:												883 491,00	1 760 761,00	2 644 252,00	695 853,63	856 070,76	1 551 924,39	96,90	46,46		
02	003			Grandes Reparações de Instalações Desportivas																	
02	003	2015/31		Eficiência Energética em Edifícios Desportivos																	

Execução Anual do Plano Plurianual de Investimentos

Município de Albergaria-a-Velha

Ano: 2021

(designação da autarquia local)

(unidade: €)

Obj.	Prog.	Projeto		Designação	Código Classificação Orçamental	Forma de Realiz.	Fonte Financiamento (%)				Datas (Mês/Ano)		Montante Previsto			Montante executado			Nível Execução Anual (%)	Nível Execução Global (%)
		Ano / Nº	Ação				RP	RG	UE	EM	Início	Fim	Ano	Anos seguintes	Total	Anos Anteriores	Ano	Total		
02				CULTURA, DESPORTO E TEMPOS LIVRES																
02	003			Grandes Reparações de Instalações Desportivas																
02	003	2015/31	1	Empreitada de Requalificação da Piscina Municipal de São João de Loure - Eficiência Energética	0102 07010302	E	100				01/2025	12/2025	0,00	155 000,00	155 000,00	0,00	0,00	0,00	0,00	0,00
02	003	2015/31	3	Empreitada de Requalificação da Piscina Municipal de Albergaria-a-Velha - Eficiência Energética	0102 07010302	E	100				01/2015	05/2021	261 262,00	0,00	261 262,00	223 932,64	248 844,25	472 776,89	95,25	97,44
02	003	2015/31	4	Eficiência Energética - Piscina Municipal de Albergaria-a-Velha - Execução de Investimentos	0102 070115	O	100				05/2017	01/2021	10,00	0,00	10,00	0,00	0,00	0,00	0,00	0,00
02	003	2018/12		Beneficiação da Cobertura do Pavilhão de Alquerubim	0102 07010302	E	100				01/2018	03/2021	1,00	0,00	1,00	33 251,30	0,00	33 251,30	0,00	100,00
02	003	2021/2		Pavilhão Polidesportivo da Branca - Beneficiação	0102 07010302	E	100				01/2021	07/2023	10,00	100 000,00	100 010,00	0,00	0,00	0,00	0,00	0,00
02	003	2021/16		Estádio Municipal de Albergaria-a-Velha - Vedação	0102 07010302	E	100				01/2022	12/2023	10,00	20 000,00	20 010,00	0,00	0,00	0,00	0,00	0,00
02	003	2021/17		Estádio Municipal da Branca - Vedação	0102 07010302	E	100				03/2021	01/2022	48 856,00	1 000,00	49 856,00	0,00	48 288,52	48 288,52	98,84	0,00
02	003	2021/67		Instalação de Elevador na Piscina Municipal de Albergaria-a-Velha	0102 07010302	E	100				01/2021	12/2021	31 831,00	0,00	31 831,00	0,00	0,00	0,00	0,00	0,00
												Totais do Programa 003:	341 980,00	276 000,00	617 980,00	257 183,94	297 132,77	554 316,71	86,89	63,34
												Totais do Objetivo 02:	1 367 111,00	3 176 739,00	4 543 850,00	1 425 075,79	1 289 772,05	2 714 847,84	94,34	45,48

Execução Anual do Plano Plurianual de Investimentos

Município de Albergaria-a-Velha

Ano: 2021

(designação da autarquia local)

(unidade: €)

Obj.	Prog.	Projeto		Designação	Código Classificação Orçamental	Forma de Realiz.	Fonte Financiamento (%)				Datas (Mês/Ano)		Montante Previsto			Montante executado			Nível Execução Anual (%)	Nível Execução Global (%)			
		Ano / N°	Ação				RP	RG	UE	EM	Início	Fim	Ano	Anos seguintes	Total	Anos Anteriores	Ano	Total					
03				ACÇÃO SOCIAL																			
03	001			Ação Social																			
03	001	2019/22		Outros Investimentos no Equipamento de Habitações Sociais	0102 070115	O	100					01/2019	12/2025	1 099,00	2 020,00	3 119,00	591,00	833,81	1 424,81	75,87	38,40		
													Totais do Programa 001:			1 099,00	2 020,00	3 119,00	591,00	833,81	1 424,81	75,87	38,40
													Totais do Objetivo 03:			1 099,00	2 020,00	3 119,00	591,00	833,81	1 424,81	75,87	38,40

Execução Anual do Plano Plurianual de Investimentos

Município de Albergaria-a-Velha

Ano: 2021

(designação da autarquia local)

(unidade: €)

Obj.	Prog.	Projeto		Designação	Código Classificação Orçamental	Forma de Realiz.	Fonte Financiamento (%)				Datas (Mês/Ano)		Montante Previsto			Montante executado			Nível Execução Anual (%)	Nível Execução Global (%)
		Ano / N°	Ação				RP	RG	UE	EM	Início	Fim	Ano	Anos seguintes	Total	Anos Anteriores	Ano	Total		
04				SAÚDE																
04	001			Serviços Individuais de Saúde																
04	001	2019/14		Beneficiação de Extensões de Saúde	0102 07010307	E	100				01/2021	12/2022	22 650,00	500,00	23 150,00	0,00	22 532,38	22 532,38	99,48	97,33
04	001	2019/15		Extensão de Saúde do Baixo Vouga	0102 07010307	E	15	85			01/2022	12/2023	0,00	355 800,00	355 800,00	0,00	0,00	0,00	0,00	0,00
04	001	2021/41		Saúde - Aquisição de Contentores	0102 07010307	O	100				03/2021	01/2022	38 100,00	1 000,00	39 100,00	0,00	38 093,10	38 093,10	99,98	0,00
04	001	2021/58		Requalificação de Extensões de Saúde	0102 07010307	E	15	85			01/2023	03/2024	0,00	180 000,00	180 000,00	0,00	0,00	0,00	0,00	0,00
04	001	2021/62		Centro de Saúde de Albergaria-a-Velha	0102 07010307	E	15	85			08/2021	08/2022	80 266,00	1 000 000,00	1 080 266,00	0,00	0,00	0,00	0,00	0,00
				Totais do Programa 001:									141 016,00	1 537 300,00	1 678 316,00	0,00	60 625,48	60 625,48	42,99	3,61
				Totais do Objetivo 04:									141 016,00	1 537 300,00	1 678 316,00	0,00	60 625,48	60 625,48	42,99	3,61

Execução Anual do Plano Plurianual de Investimentos

Município de Albergaria-a-Velha

Ano: 2021

(designação da autarquia local)

(unidade: €)

Obj.	Prog.	Projeto		Designação	Código Classificação Orçamental	Forma de Realiz.	Fonte Financiamento (%)				Datas (Mês/Ano)		Montante Previsto			Montante executado			Nível Execucacão Anual (%)	Nível Execução Global (%)
		Ano / Nº	Ação				RP	RG	UE	EM	Início	Fim	Ano	Anos seguintes	Total	Anos Anteriores	Ano	Total		
05				HABITAÇÃO E SERVIÇOS COLETIVOS																
05	001			Habitação																
05	001	2017/79		Edifício do Legado de Napoleão - Av. Bombeiros Voluntários - Algés	0102 07010203	E	100			12/2018	03/2021	10,00	0,00	10,00	17 728,50	0,00	17 728,50	0,00	99,94	
05	001	2017/80		Edifício do Legado de Napoleão - Rua da Bela Vista à Graça - Graça	0102 07010203	E	100			03/2019	06/2022	10,00	10 000,00	10 010,00	0,00	0,00	0,00	0,00	0,00	
05	001	2017/81		Edifício do Legado de Napoleão - Rua dos Jerónimos - Belém	0102 07010203	E	100			03/2025	03/2026	0,00	115 903,00	115 903,00	0,00	0,00	0,00	0,00	0,00	
05	001	2017/82		Edifício do Legado de Napoleão - Rua Falcão Trigoso - Nossa Sr.ª Fátima	0102 07010203	E	100			03/2021	03/2022	100,00	10 000,00	10 100,00	0,00	0,00	0,00	0,00	0,00	
05	001	2017/84		Reabilitação de Habitações - Rua Eugénio Ribeiro	0102 07010203	E	100			01/2019	04/2021	330,00	0,00	330,00	90 046,67	0,00	90 046,67	0,00	99,63	
05	001	2018/64		Aquisição de Terrenos Destinados à Construção de Habitações	0102 070101	O	100			01/2019	12/2024	100,00	59 000,00	59 100,00	0,00	0,00	0,00	0,00	0,00	
05	001	2019/16		Beneficiação de Habitações Municipais	0102 07010203	E	100			01/2019	05/2023	0,00	11 000,00	11 000,00	0,00	0,00	0,00	0,00	0,00	
05	001	2019/17		Bairro das Lameirinhas - Beneficiações - Participação Permilar em Obras	0102 07010203	O	100			01/2019	12/2021	11 573,00	0,00	11 573,00	58 896,07	11 572,35	70 468,42	99,99	100,00	
05	001	2019/68		Edifício do Legado de Napoleão - Algés	0102 07010203	E	100			10/2025	03/2026	0,00	68 000,00	68 000,00	0,00	0,00	0,00	0,00	0,00	
05	001	2021/54		Estratégia Local de Habitação para o Município de Albergaria-a-Velha	0102 07010203	E	45	55		01/2021	12/2026	100,00	825 297,00	825 397,00	0,00	0,00	0,00	0,00	0,00	
05	001	2021/77		Estratégia Local de Habitação para o Município de Albergaria-a-Velha - Aquisição Construção	0102 07010202	E	45	55		01/2021	12/2021	0,00	140 000,00	140 000,00	0,00	0,00	0,00	0,00	0,00	
				Totais do Programa 001:								12 223,00	1 239 200,00	1 251 423,00	166 671,24	11 572,35	178 243,59	94,68	12,57	
05	002			Ordenamento do Território																
05	002	2017/7		Regeneração Urbana - Reabilitação da Zona Envolvente à Praça Fernando Pessoa	0102 07030301	O	15	85		01/2023	12/2024	0,00	1 100 000,00	1 100 000,00	0,00	0,00	0,00	0,00	0,00	
05	002	2018/45		Regeneração Urbana - Estação de Caminho de Ferro e Zona Envolvente - Albergaria-a-Velha	0102 07030301	E	15	85		01/2023	12/2024	0,00	700 000,00	700 000,00	0,00	0,00	0,00	0,00	0,00	
05	002	2020/25		Regeneração Urbana na Freguesia de Angeja - Aquisição de Terrenos	0102 070101	O		100		12/2020	12/2021	250 000,00	0,00	250 000,00	0,00	250 000,00	250 000,00	100,00	100,00	
05	002	2021/12		Regeneração Urbana - Reabilitação do Edifício da Antiga Estação da CP	0102 07010307	E	100			01/2023	12/2023	10,00	174 000,00	174 010,00	0,00	0,00	0,00	0,00	0,00	
05	002	2021/33		Ampliação e Requalificação da Praça Central de Ribeira de Fráguas	0102 07030301	E	100			01/2021	12/2024	10,00	165 653,00	165 663,00	0,00	0,00	0,00	0,00	0,00	
05	002	2021/34		Requalificação do Largo da Capela de Santa Ana - Telhadela	0102 07030301	E	100			01/2021	12/2021	10,00	0,00	10,00	0,00	0,00	0,00	0,00	0,00	
				Totais do Programa 002:								250 030,00	2 139 653,00	2 389 683,00	0,00	250 000,00	250 000,00	99,99	10,46	
05	003			Arranjos Urbanísticos																
05	003	2017/54		Arranjo Urbanístico - Junto à Rotunda do Monumento à Música - São João de Loure	0102 07030301	E	100			01/2019	03/2021	33 172,00	0,00	33 172,00	8 728,71	32 573,65	41 302,36	98,20	98,57	
05	003	2017/76		Arranjo Urbanístico - Ribeira de Fráguas	0102 07030301	E	100			05/2019	03/2021	155 331,00	0,00	155 331,00	27 013,40	154 839,20	181 852,60	99,68	99,73	
05	003	2018/70		Arranjo Urbanístico em São João de Loure	0102 07030301	E	100			10/2018	03/2021	354,00	0,00	354,00	17 774,90	0,00	17 774,90	0,00	98,05	
05	003	2021/10		Arranjo Urbanístico na Zona Envolvente à Capela - Sobreiro	0102 07030301	E	100			01/2022	12/2022	10,00	1 000,00	1 010,00	0,00	0,00	0,00	0,00	0,00	
05	003	2021/39		Largo de São José - Assilho	0102 07030301	E	100			01/2021	12/2022	10,00	14 000,00	14 010,00	0,00	0,00	0,00	0,00	0,00	
				Totais do Programa 003:								188 877,00	15 000,00	203 877,00	53 517,01	187 412,85	240 929,86	99,22	93,60	
05	004			Outros Serviços Coletivos																
05	004	2014/17		Requalificação do Mercado Municipal	0102 07010303	E	16	84		01/2014	02/2021	38 611,00	0,00	38 611,00	1 746 858,35	38 594,71	1 785 453,06	99,96	100,00	
05	004	2016/40		Mercado Municipal - Aquisição de Equipamentos	0102 07011002	O	100			06/2016	02/2022	1 107,00	3 000,00	4 107,00	357 997,40	1 107,00	359 104,40	100,00	99,17	
05	004	2017/4		Mercado Municipal - Sinalética	0102 070115	O	100			01/2017	12/2021	50,00	0,00	50,00	12 443,30	0,00	12 443,30	0,00	99,60	

Execução Anual do Plano Plurianual de Investimentos

Município de Albergaria-a-Velha

Ano: 2021

(designação da autarquia local)

(unidade: €)

Obj.	Prog.	Projeto		Designação	Código Classificação Orçamental	Forma de Realiz.	Fonte Financiamento (%)				Datas (Mês/Ano)		Montante Previsto			Montante executado			Nível Execução Anual (%)	Nível Execução Global (%)
		Ano / N°	Ação				RP	RG	UE	EM	Início	Fim	Ano	Anos seguintes	Total	Anos Anteriores	Ano	Total		
05				HABITAÇÃO E SERVIÇOS COLETIVOS																
05	004			Outros Serviços Coletivos																
05	004	2019/48		Aquisição de Mobiliário Urbano	0102 070115	O	100			01/2019	12/2025	24 450,00	20 000,00	44 450,00	17 682,00	21 491,06	39 173,06	87,90	63,05	
05	004	2019/77		Mercado Municipal - Implementação de Medidas de de Auto-Proteção - Desenfumagem	0102 07010303	E	100			03/2021	07/2022	100,00	5 000,00	5 100,00	0,00	0,00	0,00	0,00	0,00	
05	004	2020/11		Construção de Horta Urbana	0102 07010413	E	100			03/2021	01/2022	10,00	1 000,00	1 010,00	0,00	0,00	0,00	0,00	0,00	
05	004	2021/71		Mercado Municipal - Instalação de Toldes na Zona da Feira	0102 07010303	O	100			01/2021	12/2021	38 364,00	0,00	38 364,00	0,00	38 363,70	38 363,70	100,00	0,00	
												Totais do Programa 004:	102 692,00	29 000,00	131 692,00	2 134 981,05	99 556,47	2 234 537,52	96,95	98,58
												Totais do Objetivo 05:	553 822,00	3 422 853,00	3 976 675,00	2 355 169,30	548 541,67	2 903 710,97	99,05	45,86

Execução Anual do Plano Plurianual de Investimentos

Município de Albergaria-a-Velha

Ano: 2021

(designação da autarquia local)

(unidade: €)

Obj.	Prog.	Projeto		Designação	Código Classificação Orçamental	Forma de Realiz.	Fonte Financiamento (%)				Datas (Mês/Ano)		Montante Previsto			Montante executado			Nível Execução Anual (%)	Nível Execução Global (%)
		Ano / Nº	Ação				RP	RG	UE	EM	Início	Fim	Ano	Anos seguintes	Total	Anos Anteriores	Ano	Total		
06				HIGIENE, SEGURANÇA E ORDEM PÚBLICA																
06	001			Iluminação Pública																
06	001	2019/11		Iluminação Pública de Parques de Lazer	0102 07010404	E	100			01/2019	03/2021	1 000,00	0,00	1 000,00	365,31	0,00	365,31	0,00	26,76	
06	001	2019/85		Iluminação Pública - Ramais e BIPS	0102 07010404	O	100			10/2019	12/2025	7 500,00	24 000,00	31 500,00	18 361,88	5 090,12	23 452,00	67,87	47,03	
06	001	2021/22		Requalificação da Iluminação Pública na Praça Ferreira Tavares	0102 07010404	E	100			01/2024	12/2024	8 600,00	50 000,00	58 600,00	0,00	8 590,32	8 590,32	99,89	0,00	
06	001	2021/23		Iluminação Pública Ciclovia do Sobreiro	0102 07010404	E	100			07/2021	07/2022	13 560,00	49 000,00	62 560,00	0,00	13 555,83	13 555,83	99,97	0,00	
				Totais do Programa 001:								30 660,00	123 000,00	153 660,00	18 727,19	27 236,27	45 963,46	88,83	26,66	
06	003			Segurança Pública e Rodoviária																
06	003	2014/41		Aquisição de Sinalética	0102 07010409	O	100			01/2014	12/2021	14 400,00	18 000,00	32 400,00	52 167,74	13 543,66	65 711,40	94,05	77,70	
				Totais do Programa 003:								14 400,00	18 000,00	32 400,00	52 167,74	13 543,66	65 711,40	94,05	77,70	
06	004			Higiene Pública e Ambiente																
06	004	2016/41		Aquisição de Equipamento Básico de Resíduos Sólidos Urbanos	0102 07011001	O	100			01/2016	12/2025	11 999,00	24 600,00	36 599,00	47 456,11	11 992,50	59 448,61	99,95	70,73	
06	004	2019/60		Centro Municipal de Recolha de Monos	0102 07010307	E	100			01/2022	12/2022	0,00	10 000,00	10 000,00	0,00	0,00	0,00	0,00	0,00	
06	004	2021/66		Aquisição de compostores	0102 07011002	O	100			01/2021	12/2021	23 110,00	0,00	23 110,00	0,00	23 105,55	23 105,55	99,98	0,00	
				Totais do Programa 004:								35 109,00	34 600,00	69 709,00	47 456,11	35 098,05	82 554,16	99,97	70,46	
06	005			Proteção Civil e Luta Contra Incêndios																
06	005	2018/68		Criação de Faixas de Gestão de Combustível nas Freguesias	0102 070115	E	100			01/2018	12/2021	5,00	0,00	5,00	6 027,00	0,00	6 027,00	0,00	99,92	
06	005	2019/89		Investimentos na Base de Apoio Logístico - Centro Municipal de Proteção Civil	0102 07010301	E	100			03/2021	06/2022	400,00	294 600,00	295 000,00	0,00	0,00	0,00	0,00	0,00	
				Totais do Programa 005:								405,00	294 600,00	295 005,00	6 027,00	0,00	6 027,00	0,00	2,00	
06	006			Outras Atividades Municipais																
06	006	2015/11		Aquisição de Meios e Sinalética de Combate a Incêndios	0102 070115	O	100			01/2015	12/2021	1 000,00	0,00	1 000,00	14 884,69	197,26	15 081,95	19,73	94,95	
06	006	2019/72		Recuperação de Passagem Hidráulica - Palhal	0102 07030313	E	100			05/2019	01/2021	8,00	0,00	8,00	27 855,96	0,00	27 855,96	0,00	99,97	
06	006	2020/5		Demolição de Habitações e Outras Edificações	0102 070115	E	100			01/2020	03/2021	12 031,00	0,00	12 031,00	29 044,00	530,00	29 574,00	4,41	72,00	
06	006	2020/32		Centro Oficial de Recolha de Animais	0102 07010307	E	100			01/2021	02/2022	47 088,00	164 000,00	211 088,00	0,00	0,00	0,00	0,00	0,00	
06	006	2021/21		Recuperação de Margens no Rio Vouga	0102 070306	E	100			01/2021	12/2025	10,00	50 000,00	50 010,00	0,00	0,00	0,00	0,00	0,00	
06	006	2021/64		Demolição de Habitações	0102 070115	E	100			01/2021	01/2022	31 800,00	1 000,00	32 800,00	0,00	31 793,76	31 793,76	99,98	0,00	
06	006	2021/65		Demolição de Habitações e Outras Edificações	0102 070115	E	100			01/2021	01/2022	10,00	1 000,00	1 010,00	0,00	0,00	0,00	0,00	0,00	
				Totais do Programa 006:								91 947,00	216 000,00	307 947,00	71 784,65	32 521,02	104 305,67	35,37	27,47	
				Totais do Objetivo 06:								172 521,00	686 200,00	858 721,00	196 162,69	108 399,00	304 561,69	62,83	28,87	

Execução Anual do Plano Plurianual de Investimentos

Município de Albergaria-a-Velha

Ano: 2021

(designação da autarquia local)

(unidade: €)

Obj.	Prog.	Projeto		Designação	Código Classificação Orçamental	Forma de Realiz.	Fonte Financiamento (%)				Datas (Mês/Ano)		Montante Previsto			Montante executado			Nível Execução Anual (%)	Nível Execução Global (%)
		Ano / Nº	Ação				RP	RG	UE	EM	Início	Fim	Ano	Anos seguintes	Total	Anos Anteriores	Ano	Total		
07				TRANSPORTES RODOVIÁRIOS																
07	001			Rede Viária																
07	001	2016/46		FEM - Beneficiações/Reabilitações - Intempéries											0,00					
07	001	2016/46	8	Reabilitação de Infraestruturas Municipais Rodoviárias	0102 07030301	E	100			01/2017	05/2021	5 227,00	0,00	5 227,00	332 421,94	0,00	332 421,94	0,00	98,45	
07	001	2017/74		Execução de Passeios na Cidade	0102 07010401	E	100			07/2017	03/2021	452,13	0,00	452,13	69 639,75	448,09	70 087,84	99,11	99,99	
07	001	2018/35		Albergaria-a-Velha e Valmaior											0,00					
07	001	2018/35	7	Arruamento de Ligação da Rua do Hospital à Rua Castro Matoso - 2ª Fase - (Avenida D. Teresa)	0102 07030301	E	100			05/2024	07/2025	0,00	200 000,00	200 000,00	0,00	0,00	0,00	0,00	0,00	
07	001	2018/35	9	Execução de Passeios Assilhó - EN 16-2	0102 07030310	E	100			01/2021	12/2021	39 000,00	0,00	39 000,00	0,00	32 596,55	32 596,55	83,58	83,58	
07	001	2018/37		Angeja											0,00					
07	001	2018/37	1	Rua do Fontão - Marridas	0102 07030301	E	100			01/2019	01/2022	10,00	22 000,00	22 010,00	0,00	0,00	0,00	0,00	0,00	
07	001	2018/47		Projetos Inter- Freguesias											0,00					
07	001	2018/47	5	Empreitada de Execução de Guardas de Segurança	0102 07030301	E	100			01/2018	05/2021	174,00	0,00	174,00	8 752,02	0,00	8 752,02	0,00	98,05	
07	001	2018/47	8	Beneficiação e Conservação de Vias na Zona Norte	0102 07030301	E	100			01/2018	03/2021	6,00	0,00	6,00	108 905,67	5,53	108 911,20	92,17	100,00	
07	001	2018/47	9	Beneficiação e Conservação de Vias na Zona Sul	0102 07030301	E	100			01/2018	03/2021	1,00	0,00	1,00	111 635,67	0,57	111 636,24	57,00	100,00	
07	001	2018/80		Beneficiação de Arruamento no Sobreiro - Albergaria-a-Velha	0102 07030301	E	100			12/2018	08/2021	10,00	0,00	10,00	63 449,55	0,00	63 449,55	0,00	99,98	
07	001	2019/19		Projetos Inter-Freguesias 2019											0,00					
07	001	2019/19	1	Beneficiação e Recuperação de Infraestruturas Rodoviárias Municipais	0102 07030301	E	100			01/2019	03/2021	20,00	0,00	20,00	89 574,47	0,00	89 574,47	0,00	99,98	
07	001	2019/19	2	Empreitada de Execução de Valetas	0102 07030301	E	100			01/2019	03/2022	10,00	9 000,00	9 010,00	0,00	0,00	0,00	0,00	0,00	
07	001	2019/19	3	Empreitada de Execução de Passeios	0102 07030301	E	100			01/2019	04/2022	10,00	9 000,00	9 010,00	0,00	0,00	0,00	0,00	0,00	
07	001	2019/19	4	Empreitada de Execução de Guardas de Segurança	0102 07030301	E	100			01/2019	04/2021	1 485,00	0,00	1 485,00	24 331,24	0,00	24 331,24	0,00	94,25	
07	001	2019/19	6	Pavimentação e Conservação de Vias na Zona Norte	0102 07030301	E	100			01/2019	04/2021	834,00	0,00	834,00	53 581,13	833,51	54 414,64	99,94	100,00	
07	001	2019/19	7	Pavimentação e Conservação de Vias na Zona Sul	0102 07030301	E	100			01/2019	04/2021	1,00	0,00	1,00	52 890,88	0,00	52 890,88	0,00	100,00	
07	001	2019/19	8	Execução de Muros de Suporte e Proteção de Vias Municipais	0102 07030301	E	100			01/2019	04/2021	23,00	0,00	23,00	25 828,98	0,00	25 828,98	0,00	99,91	
07	001	2019/19	9	Beneficiação de Pavimentos	0102 07030301	E	100			01/2019	01/2021	10,00	0,00	10,00	14 774,49	0,00	14 774,49	0,00	99,93	
07	001	2019/56		Beneficiação de Arruamento no Outeirinho/Branca	0102 07030301	E	100			01/2019	01/2021	4,00	0,00	4,00	23 187,45	0,00	23 187,45	0,00	99,98	
07	001	2019/70		Execução de Muro na Rua do Souto	0102 07030301	E	100			01/2019	12/2021	9,00	0,00	9,00	19 449,94	0,00	19 449,94	0,00	99,95	
07	001	2019/71		Correção do Traçado da Rua da Bela Vista e Rua do Sobreiro - Alquerubim	0102 07030301	E	100			01/2019	03/2021	7,00	0,00	7,00	38 614,57	0,00	38 614,57	0,00	99,98	
07	001	2019/75		EM 1416 - Ligação de Mouquim a Vila Nova de Fusos	0102 07030301	E	100			05/2019	01/2022	0,00	1 000,00	1 000,00	0,00	0,00	0,00	0,00	0,00	
07	001	2019/81		Construção de Muro na Freguesia de Ribeira de Fráguas	0102 07030301	E	100			10/2019	03/2021	3,00	0,00	3,00	5 247,00	0,00	5 247,00	0,00	99,94	
07	001	2019/84		Beneficiação de Rotundas	0102 07030301	E	100			01/2019	12/2021	5,00	0,00	5,00	24 863,36	0,00	24 863,36	0,00	99,98	
07	001	2019/86		Requalificação da EN 16 - Protocolo a celebrar com os Municípios de Águeda e Sever do Vouga	0102 07030301	E	100			01/2019	12/2021	20 000,00	0,00	20 000,00	0,00	0,00	0,00	0,00	0,00	
07	001	2019/88		Execução de Passeios na Av. Bernardino Máximo Albuquerque	0102 07030301	E	100			01/2020	06/2022	222 766,00	1 900,00	224 666,00	0,00	133 091,97	133 091,97	59,75	59,24	
07	001	2020/7		Execução de Muros	0102 07010401	E	100			03/2020	03/2021	3 160,00	0,00	3 160,00	39 144,06	3 158,07	42 302,13	99,94	100,00	
07	001	2020/26		Execução e Beneficiação de Arruamentos no Concelho	0102 07030301	E		100		01/2020	12/2021	300 892,00	0,00	300 892,00	0,00	66 720,44	66 720,44	22,17	22,17	

Execução Anual do Plano Plurianual de Investimentos

Município de Albergaria-a-Velha

Ano: 2021

(designação da autarquia local)

(unidade: €)

Obj.	Prog.	Projeto		Designação	Código Classificação Orçamental	Forma de Realiz.	Fonte Financiamento (%)				Datas (Mês/Ano)		Montante Previsto			Montante executado			Nível Execução Anual (%)	Nível Execução Global (%)
		Ano / Nº	Ação				RP	RG	UE	EM	Início	Fim	Ano	Anos seguintes	Total	Anos Anteriores	Ano	Total		
07				TRANSPORTES RODOVIÁRIOS																
07	001			Rede Viária																
07	001	2020/27		Beneficiação e Conservação de Vias de Comunicação - Zona Norte - 2020	0102 07030301	E	100			01/2020	12/2021	117 379,00	0,00	117 379,00	65 896,99	80 419,44	146 316,43	68,51	79,83	
07	001	2020/28		Beneficiação e Conservação de Vias de Comunicação - Zona Sul - 2020	0102 07030301	E	100			01/2020	12/2021	131 300,00	0,00	131 300,00	0,00	97 370,11	97 370,11	74,16	74,16	
07	001	2021/13		Rotunda no Entrocamento da EN 16 com a EN 16-3 - Valmaior	0102 07030301	E	100			10/2023	06/2024	0,00	75 000,00	75 000,00	0,00	0,00	0,00	0,00	0,00	
07	001	2021/15		Passeios Na EN 1-12 - Albergaria-a-Nova a Soutelo	0102 07030301	E	100			03/2021	01/2022	5,00	1 000,00	1 005,00	0,00	0,00	0,00	0,00	0,00	
07	001	2021/20		Recuperação da Ponte do Lagar de Azeite - Ribeira de Fráguas	0102 07030301	E	100			03/2021	01/2022	10,00	1 000,00	1 010,00	0,00	0,00	0,00	0,00	0,00	
07	001	2021/24		EN 16 - Sobreiro Angeja - Beneficiações	0102 07030301	E	100			01/2023	12/2023	0,00	50 000,00	50 000,00	0,00	0,00	0,00	0,00	0,00	
07	001	2021/25		Execução de Passadeiras Sobreelevadas	0102 07030301	E	100			01/2021	12/2021	5,00	0,00	5,00	0,00	0,00	0,00	0,00	0,00	
07	001	2021/35		Parque de Estacionamento Junto ao Cemitério de Ribeira de Fráguas	0102 07030301	E	100			01/2021	12/2021	5,00	0,00	5,00	0,00	0,00	0,00	0,00	0,00	
07	001	2021/36		Execução de Passeios Da Rua do Cruzeiro à Escola de Santo António - Valmaior	0102 07030301	E	100			01/2021	12/2021	5,00	0,00	5,00	0,00	0,00	0,00	0,00	0,00	
07	001	2021/37		Execução de Passeios na Rua da Ponte Aranha à Rua 1.ª de Dezembro	0102 07030301	E	100			01/2021	12/2021	5,00	0,00	5,00	0,00	0,00	0,00	0,00	0,00	
07	001	2021/38		Construção de Açude em Valmaior	0102 07030301	E	100			01/2021	12/2021	5,00	0,00	5,00	0,00	0,00	0,00	0,00	0,00	
07	001	2021/40		Execução de Arruamento e Passeios (Rua dos Pinheiros - Rua do Espírito Santo)	0102 07030301	E	100			01/2021	12/2021	5,00	0,00	5,00	0,00	0,00	0,00	0,00	0,00	
07	001	2021/42		Rua Maestro António Pereira Oliveira	0102 07030301	E	100			01/2021	01/2022	5,00	1 000,00	1 005,00	0,00	0,00	0,00	0,00	0,00	
07	001	2021/43		Beneficiação de Pontões/Obras de Arte em São João de Loure e Frossos	0102 07030301	E	100			01/2021	12/2021	5,00	0,00	5,00	0,00	0,00	0,00	0,00	0,00	
07	001	2021/44		Alargamento da Estrada Real - Laginhas	0102 07030301	E	100			01/2021	12/2021	5,00	0,00	5,00	0,00	0,00	0,00	0,00	0,00	
07	001	2021/45		Alargamento de Ruas no Outeirinho - Branca	0102 07030301	E	100			01/2021	12/2025	5,00	150 000,00	150 005,00	0,00	0,00	0,00	0,00	0,00	
07	001	2021/46		Estacionamento Junto à Escola de Fradelos	0102 07030301	E	100			01/2021	12/2021	5,00	0,00	5,00	0,00	0,00	0,00	0,00	0,00	
07	001	2021/47		Estacionamento Junto à Escola de Albergaria-a-Nova	0102 07030301	E	100			01/2021	12/2021	5,00	0,00	5,00	0,00	0,00	0,00	0,00	0,00	
07	001	2021/49		EN 16-2 Alargamento, passeios e muros	0102 07030301	E	100			03/2021	01/2022	54 518,00	1 000,00	55 518,00	0,00	14 412,78	14 412,78	26,44	0,00	
07	001	2021/50		Beneficiação do Parque Exterior do Pavilhão de Alquerubim	0102 07030301	E	100			03/2021	01/2022	5,00	1 000,00	1 005,00	0,00	0,00	0,00	0,00	0,00	
07	001	2021/51		Execução de Passeios em Paus / Alquerubim	0102 07030301	E	100			01/2021	12/2021	5,00	0,00	5,00	0,00	0,00	0,00	0,00	0,00	
07	001	2021/53		Beneficiação de arruamentos e obras complementares no concelho	0102 07030301	E	100			01/2021	12/2021	5,00	0,00	5,00	0,00	0,00	0,00	0,00	0,00	
07	001	2021/55		Beneficiação e Conservação de Vias de Comunicação - Zona Norte	0102 07030301	E	100			01/2021	12/2025	225 672,00	226 000,00	451 672,00	0,00	43 190,60	43 190,60	19,14	0,00	
07	001	2021/56		Beneficiação e Conservação de Vias de Comunicação - Zona Centro	0102 07030301	E	100			01/2021	12/2025	81 660,00	94 000,00	175 660,00	0,00	79 289,06	79 289,06	97,10	0,00	
07	001	2021/57		Beneficiação e Conservação de Vias de Comunicação - Zona Sul	0102 07030301	E	100			01/2021	12/2025	222 500,00	226 000,00	448 500,00	0,00	174 319,14	174 319,14	78,35	0,00	
07	001	2021/59		Rua José Nunes Alves - Execução de Passeios	0102 07030301	E	100			01/2021	12/2021	10,00	0,00	10,00	0,00	0,00	0,00	0,00	0,00	
07	001	2021/60		Execução de Muros	0102 07030301	E	100			01/2021	12/2021	31 900,00	0,00	31 900,00	0,00	29 250,08	29 250,08	91,69	0,00	
07	001	2021/61		Rede Viária - Guardas de Segurança	0102 07030301	E	100			01/2021	12/2021	5,00	0,00	5,00	0,00	0,00	0,00	0,00	0,00	
07	001	2021/63		Aquisição de Sinalética para Alcamia de Tráfego	0102 07010409	O	100			03/2021	12/2021	5,00	0,00	5,00	0,00	0,00	0,00	0,00	0,00	
07	001	2021/80		Execução e Beneficiação de Muros no Concelho	0102 07030301	O	100			01/2021	12/2021	5,00	0,00	5,00	0,00	0,00	0,00	0,00	0,00	
Totais do Programa 001:												1 459 163,13	1 068 900,00	2 528 063,13	1 172 189,16	755 105,94	1 927 295,10	51,75	52,09	

Execução Anual do Plano Plurianual de Investimentos

Município de Albergaria-a-Velha

Ano: 2021

(designação da autarquia local)

(unidade: €)

Obj.	Prog.	Projeto		Designação	Código Classificação Orçamental	Forma de Realiz.	Fonte Financiamento (%)				Datas (Mês/Ano)		Montante Previsto			Montante executado			Nível Execução Anual (%)	Nível Execução Global (%)
		Ano / N°	Ação				RP	RG	UE	EM	Inicio	Fim	Ano	Anos seguintes	Total	Anos Anteriores	Ano	Total		
07				TRANSPORTES RODOVIÁRIOS																
07	003			Centro Coordenador de Transportes																
07	003	2019/20		Empreitada de Beneficiação do Centro Coordenador de Transportes	0102 07010307	E	100			04/2019	06/2021	323 721,00	0,00	323 721,00	0,00	313 822,77	313 822,77	96,94	96,94	
												Totais do Programa 003:	323 721,00	0,00	323 721,00	0,00	313 822,77	313 822,77	96,94	96,94
												Totais do Objetivo 07:	1 782 884,13	1 068 900,00	2 851 784,13	1 172 189,16	1 068 928,71	2 241 117,87	59,96	55,69

Execução Anual do Plano Plurianual de Investimentos

Município de Albergaria-a-Velha

Ano: 2021

(designação da autarquia local)

(unidade: €)

Obj.	Prog.	Projeto		Designação	Código Classificação Orçamental	Forma de Realiz.	Fonte Financiamento (%)				Datas (Mês/Ano)		Montante Previsto			Montante executado			Nível Execução Anual (%)	Nível Execução Global (%)
		Ano / Nº	Ação				RP	RG	UE	EM	Início	Fim	Ano	Anos seguintes	Total	Anos Anteriores	Ano	Total		
10				ATIVIDADES MUNICIPAIS																
10	001			Edifícios Municipais																
10	001	2018/79		Incubadora de Empresas - Empreitada de Substituição de Caixilharias	0102 07010301	E	100			05/2018	08/2022	0,00	10 000,00	10 000,00	0,00	0,00	0,00	0,00	0,00	0,00
10	001	2019/23		Armazéns Municipais - Requalificação de Espaços	0102 07010301	E	100			01/2019	02/2022	0,00	10 000,00	10 000,00	0,00	0,00	0,00	0,00	0,00	0,00
10	001	2019/66		Aquisição de Instalações	0102 07010307	O	100			02/2019	12/2022	0,00	10 000,00	10 000,00	122 000,00	0,00	122 000,00	0,00	92,42	
10	001	2019/83		Beneficiações no Edifício dos Paços do Concelho	0102 07010301	E	100			10/2019	12/2021	10,00	0,00	10,00	13 904,87	0,00	13 904,87	0,00	99,93	
10	001	2020/15		Requalificações do Edifício dos Paços do Concelho	0102 07010301	E	100			01/2022	12/2025	0,00	125 000,00	125 000,00	0,00	0,00	0,00	0,00	0,00	0,00
				Totais do Programa 001:								10,00	155 000,00	155 010,00	135 904,87	0,00	135 904,87	0,00	46,72	
10	003			Maquinaria e Equipamento																
10	003	2017/77		Aquisição de Equipamento de Segurança e Reforço de Intrusão	0102 070115	O	100			05/2017	12/2021	3 000,00	0,00	3 000,00	6 424,91	2 999,99	9 424,90	100,00	100,00	
10	003	2019/30		Aquisição de Equipamento Básico e Máquinas	0102 07011002	O	100			01/2019	12/2021	70 250,00	0,00	70 250,00	61 628,82	62 354,61	123 983,43	88,76	94,01	
10	003	2019/41		Equipamento Informático	0102 070107	O	100			01/2019	12/2021	18 500,00	0,00	18 500,00	16 777,14	16 458,43	33 235,57	88,96	94,21	
10	003	2019/42		Equipamento Administrativo	0102 070109	O	100			01/2019	12/2021	19 515,00	0,00	19 515,00	15 792,68	17 631,30	33 423,98	90,35	94,66	
10	003	2020/17		Aquisição de Viaturas	0102 07010602	O	100			01/2020	12/2022	10,00	34 000,00	34 010,00	52 322,91	0,00	52 322,91	0,00	60,61	
				Totais do Programa 003:								111 275,00	34 000,00	145 275,00	152 946,46	99 444,33	252 390,79	89,37	84,63	
10	004			Terrenos e recursos naturais																
10	004	2019/24		Aquisição de Prédios com Construções Habitacionais Edificadas	0102 07010202	O	100			01/2019	12/2020	5,00	0,00	5,00	0,00	0,00	0,00	0,00	0,00	0,00
10	004	2019/25		Aquisição de Terrenos	0102 070101	O	100			01/2019	12/2025	135 705,00	40 000,00	175 705,00	302 281,50	117 175,00	419 456,50	86,35	87,75	
				Totais do Programa 004:								135 710,00	40 000,00	175 710,00	302 281,50	117 175,00	419 456,50	86,34	87,75	
10	008			Outras Atividades e Serviços																
10	008	2018/66		Centro Interpretivo Ambiental da Pateira de Frossos	0102 07010307	E	100			01/2019	03/2021	184 486,00	0,00	184 486,00	0,00	180 683,80	180 683,80	97,94	97,94	
				Totais do Programa 008:								184 486,00	0,00	184 486,00	0,00	180 683,80	180 683,80	97,94	97,94	
10	009			Cemitérios																
10	009	2018/48		Ampliação do Cemitério de Albergaria-a-Velha	0102 07030312	E	100			01/2023	03/2023	0,00	55 000,00	55 000,00	0,00	0,00	0,00	0,00	0,00	0,00
10	009	2021/70		Cemitério de Albergaria-a-Velha - Fornecimento de "Edifícios" para Ossários	0102 07030312	O	100			01/2021	01/2022	71 297,00	2 000,00	73 297,00	0,00	71 296,24	71 296,24	100,00	0,00	
				Totais do Programa 009:								71 297,00	57 000,00	128 297,00	0,00	71 296,24	71 296,24	100,00	55,57	
				Totais do Objetivo 10:								502 778,00	286 000,00	788 778,00	591 132,83	468 599,37	1 059 732,20	93,20	76,80	

Execução Anual do Plano Plurianual de Investimentos

Município de Albergaria-a-Velha

Ano: 2021

(designação da autarquia local)

(unidade: €)

Obj.	Prog.	Projeto		Designação	Código Classificação Orçamental	Forma de Realiz.	Fonte Financiamento (%)				Datas (Mês/Ano)		Montante Previsto			Montante executado			Nível Execução Anual (%)	Nível Execução Global (%)
		Ano / Nº	Ação				RP	RG	UE	EM	Início	Fim	Ano	Anos seguintes	Total	Anos Anteriores	Ano	Total		
11				OUTRAS FUNÇÕES ECONÓMICAS																
11	001			ZONA INDUSTRIAL E UOPG																
11	001	2015/43		Ampliação da Zona Industrial	0102 07030301	E	36		64	01/2019	02/2022	20 201,00	1 679 799,00	1 700 000,00	0,00	0,00	0,00	0,00	0,00	
11	001	2016/54		Ampliação da Zona Industrial - Aquisição de Terrenos	0102 070101	O			100	12/2016	12/2021	382 620,00	0,00	382 620,00	1 641 866,00	382 620,00	2 024 486,00	100,00	100,00	
11	001	2018/13		Beneficiação de Arruamento na Zona Industrial	0102 07010401	E	100			01/2018	03/2021	10,00	0,00	10,00	46 927,67	0,00	46 927,67	0,00	99,98	
11	001	2018/77		Ampliação da Zona Industrial - Projetos	0102 07030301	O	100			05/2018	12/2021	15 750,00	0,00	15 750,00	15 744,00	0,00	15 744,00	0,00	49,99	
11	001	2019/26		Prolongamento do Arruamento C da Zona Industrial	0102 07030301	E	100			01/2024	01/2025	0,00	202 000,00	202 000,00	0,00	0,00	0,00	0,00	0,00	
11	001	2019/27		Prolongamento de Arruamento na Zona Industrial -	0102 07030301	E	100			01/2023	12/2023	0,00	57 303,00	57 303,00	0,00	0,00	0,00	0,00	0,00	
11	001	2019/28		Ampliação da Zona Industrial- Edifício de Apoio ao Acolhimento Empresarial	0102 07010301	E	100			01/2024	12/2024	0,00	50 000,00	50 000,00	0,00	0,00	0,00	0,00	0,00	
11	001	2019/55		UOPG - Laginhas											0,00					
11	001	2019/55	1	UOPG - Laginhas - Projeto	0102 07030301	O	100			01/2019	12/2022	100,00	7 000,00	7 100,00	0,00	0,00	0,00	0,00	0,00	
11	001	2019/55	2	UOPG - Laginhas - Empreitada	0102 07030301	E	15		85	01/2023	12/2023	0,00	400 000,00	400 000,00	0,00	0,00	0,00	0,00	0,00	
11	001	2019/87		Abertura de Arruamento em Zona Industrial (Albergaria-a-Velha/Águeda)	0102 07030301	E	100			10/2019	12/2022	0,00	5 000,00	5 000,00	0,00	0,00	0,00	0,00	0,00	
11	001	2019/93		Execução de Infraestruturas - Zona Industrial (Albergaria-a-Velha/Águeda)	0102 07030301	E	100			01/2025	12/2025	0,00	205 000,00	205 000,00	0,00	0,00	0,00	0,00	0,00	
Totais do Programa 001:												418 681,00	2 606 102,00	3 024 783,00	1 704 537,67	382 620,00	2 087 157,67	91,39	44,13	
11	002			Gabinete de Apoio ao Empresário																
11	002	2014/20		Gabinete de Apoio ao Empresário											0,00					
11	002	2014/20	4	Gabinete de Apoio ao Empresário - Aquisição de Mobiliário	0102 070109	O	100			01/2014	12/2025	1 800,00	6 000,00	7 800,00	7 589,95	1 768,23	9 358,18	98,24	60,81	
11	002	2014/20	9	Gabinete de Apoio ao Empresário - Aquisição de Equipamento	0102 07011002	O	100			01/2019	12/2025	1 340,00	3 000,00	4 340,00	9 654,80	1 339,78	10 994,58	99,98	78,56	
11	002	2014/20	10	Gabinete de Apoio ao Empresário - Requalificação de Salas da Incubadora de Empresas	0102 07010307	E	100			01/2022	12/2024	0,00	31 000,00	31 000,00	0,00	0,00	0,00	0,00	0,00	
Totais do Programa 002:												3 140,00	40 000,00	43 140,00	17 244,75	3 108,01	20 352,76	98,98	33,71	
11	004			ORÇAMENTO PARTICIPATIVO																
11	004	2018/5		Portable Learning Labs (OP 2017)											0,00					
11	004	2018/5	2	Portable Learning Labs (OP 2017) - Outros Investimentos e Equipamentos	0102 070115	O	100			01/2018	12/2021	200,00	0,00	200,00	4 917,71	0,00	4 917,71	0,00	96,09	
Totais do Programa 004:												200,00	0,00	200,00	4 917,71	0,00	4 917,71	0,00	96,09	
Totais do Objetivo 11:												422 021,00	2 646 102,00	3 068 123,00	1 726 700,13	385 728,01	2 112 428,14	91,40	44,06	

Execução Anual do Plano Plurianual de Investimentos

Município de Albergaria-a-Velha

Ano: 2021

(designação da autarquia local)

(unidade: €)

Obj.	Prog.	Projeto		Designação	Código Classificação Orçamental	Forma de Realiz.	Fonte Financiamento (%)				Datas (Mês/Ano)		Montante Previsto			Montante executado			Nível Execução Anual (%)	Nível Execução Global (%)	
		Ano / Nº	Ação				RP	RG	UE	EM	Início	Fim	Ano	Anos seguintes	Total	Anos Anteriores	Ano	Total			
12				TURISMO E PATRIMÓNIO																	
12	001			TURISMO																	
12	001	2015/6		Percurso Pedestres											0,00						
12	001	2015/6	3	Painéis Para Percursos Pedestres - Sinalética	0102 07010409	O	100			05/2017	12/2025	10,00	8 000,00	8 010,00	3 524,45	0,00	3 524,45	0,00	30,56		
12	001	2016/3		Rota dos Moinhos											0,00						
12	001	2016/3	2	Rota dos Moinhos - Aquisição de Moinhos	0102 07010307	O	100			01/2016	12/2022	50,00	10 000,00	10 050,00	0,00	0,00	0,00	0,00	0,00		
12	001	2016/4		Centro de Atividades Radicais											0,00						
12	001	2016/4	5	Centro de Atividades Radicais - Aquisição de Equipamentos	0102 070115	O	100			01/2022	12/2025	0,00	4 000,00	4 000,00	0,00	0,00	0,00	0,00	0,00		
12	001	2016/10		Albergue D. Teresa											0,00						
12	001	2016/10	3	Albergue D. Teresa - Empreitada de Beneficiação	0102 07010307	E	100			01/2019	02/2022	100,00	20 000,00	20 100,00	0,00	0,00	0,00	0,00	0,00		
12	001	2020/18		Empreitada de Beneficiação de Percursos Pedestres e/ou Florestais	0102 070115	E	100			01/2022	03/2023	0,00	27 500,00	27 500,00	0,00	0,00	0,00	0,00	0,00		
12	001	2021/78		Passadiços do Caima	0102 07010413	E	15	85		01/2021	12/2021	100,00	375 000,00	375 100,00	0,00	0,00	0,00	0,00	0,00		
												Totais do Programa 001:		260,00	444 500,00	444 760,00	3 524,45	0,00	3 524,45	0,00	0,79
												Totais do Objetivo 12:		260,00	444 500,00	444 760,00	3 524,45	0,00	3 524,45	0,00	0,79
												Total Geral:		5 959 551,13	16 463 351,00	22 422 902,13	8 896 199,43	4 935 536,22	13 831 735,65	82,82	44,16

ORGÃO EXECUTIVO

Em de de

.....

ORGÃO DELIBERATIVO

Em de de

.....

DOR4.2 Demonstração da execução das Atividades Mais Relevantes

Execução Anual das Atividades mais Relevantes

Município de Albergaria-a-Velha

Ano: 2021

(designação da autarquia local)

(unidade: €)

Obj.	Prog.	Projeto		Designação	Código Classificação Orçamental	Forma de Realiz.	Fonte Financiamento (%)				Datas (Mês/Ano)		Montante Previsto			Montante executado			Nível Execução Anual (%)	Nível Execução Global (%)	
		Ano / N.º	Ação				RP	RG	UE	EM	Início	Fim	Ano	Anos seguintes	Total	Anos Anteriores	Ano	Total			
01				EDUCAÇÃO																	
01	003			Ensino - Outros Investimentos																	
01	003	2021/68		Requalificação da Escola Secundária de Albergaria-a-Velha (Aquisição de Equipamento Tecnológico/Mobiliário)											0,00						
01	003	2021/68	3	Requalificação da Escola Secundária de Albergaria-a-Velha - Consumíveis	0102 020120	O	15	85	09/2021	12/2022	100,00	28 574,00	28 674,00	0,00	0,00	0,00	0,00	0,00	0,00	0,00	0,00
01	003	2021/68	4	Requalificação da Escola Secundária de Albergaria-a-Velha - Serviços Especializados	0102 020220	O	15	85	01/2021	12/2022	100,00	19 680,00	19 780,00	0,00	0,00	0,00	0,00	0,00	0,00	0,00	0,00
Totais do Programa 003:												200,00	48 254,00	48 454,00	0,00	0,00	0,00	0,00	0,00		
01	004			Actividades Mais Relevantes - Educação																	
01	004	2007/6		Refeições Escolares											0,00						
01	004	2007/6	1	Refeições Escolares - 1.º Ciclo do Ensino Básico	0102 020105	O	100		01/2007	12/2025	204 000,00	907 317,00	1 111 317,00	2 702 172,58	195 388,65	2 897 561,23	95,78	75,98			
01	004	2007/6	2	Refeições Escolares - Ensino Pré-escolar	0102 020105	O	100		01/2007	12/2025	74 300,00	454 820,00	529 120,00	1 167 228,61	73 984,32	1 241 212,93	99,58	73,17			
01	004	2010/1		Programa Municipal de Educação e Outras Atividades da Educação Deslocações e Estadas											0,00						
01	004	2010/1	1	Material de Escritório	0102 020213	O	100		01/2010	12/2025	10,00	2 020,00	2 030,00	17 618,64	0,00	17 618,64	0,00	89,67			
01	004	2010/1	2	Prémios, Condecorações e Ofertas	0102 020108	O	100		01/2010	12/2025	50,00	1 010,00	1 060,00	1 920,11	49,98	1 970,09	99,96	66,11			
01	004	2010/1	3	Livros e Documentação Técnica	0102 020115	O	100		01/2010	12/2025	31 900,00	36 361,00	68 261,00	43 658,10	31 837,44	75 495,54	99,80	67,46			
01	004	2010/1	4	Material de Educação	0102 020118	O	100		01/2010	12/2025	10,00	404,00	414,00	676,54	0,00	676,54	0,00	62,04			
01	004	2010/1	5	Transportes	0102 020120	O	100		01/2010	12/2025	256,00	32 321,00	32 577,00	26 116,03	255,84	26 371,87	99,94	44,93			
01	004	2010/1	6	Seminários, Exposições e Similares	0102 020210	O	100		01/2010	12/2025	500,00	129 286,00	129 786,00	246 128,59	0,00	246 128,59	0,00	65,47			
01	004	2010/1	7	Trabalhos Especializados	0102 020216	O	100		01/2010	12/2025	10,00	2 020,00	2 030,00	3 373,43	0,00	3 373,43	0,00	62,43			
01	004	2010/1	8	Transferências para os Agrupamentos de Escolas	0102 020220	O	100		01/2010	12/2025	21 562,00	91 003,00	112 565,00	363 478,50	18 400,41	381 878,91	85,34	80,22			
01	004	2010/1	9	Transferências para Associações	0102 040305	O	100		01/2010	12/2025	21 100,00	70 803,00	91 903,00	234 768,88	20 739,29	255 508,17	98,29	78,22			
01	004	2010/1	10	Prémios de Mérito Escolar	0102 040701	O	100		01/2010	12/2025	500,00	60 602,00	61 102,00	129 869,33	0,00	129 869,33	0,00	68,00			
01	004	2010/1	11	Outros Serviços	0102 040802	O	100		01/2010	12/2025	4 350,00	20 200,00	24 550,00	45 550,00	4 350,00	49 900,00	100,00	71,18			
01	004	2010/1	12	Publicidade	0102 020225	O	100		01/2015	12/2025	923,00	10 100,00	11 023,00	104 109,67	922,50	105 032,17	99,95	91,23			
01	004	2010/1	13	Conservação e Reparação de Instalações E Equipamentos	0102 020217	O	100		01/2016	12/2025	1 408,00	16 160,00	17 568,00	1 386,58	1 407,12	2 793,70	99,94	14,74			
01	004	2010/1	14	Aquisição de Géneros Alimentícios	0102 020203	O	100		01/2016	12/2025	48 168,00	35 401,00	83 569,00	39 514,58	46 227,60	85 742,18	95,97	69,66			
01	004	2010/1	15	Aquisição de Outros Bens	0102 020106	O	100		01/2016	12/2025	10,00	6 060,00	6 070,00	14 353,21	0,00	14 353,21	0,00	70,28			
01	004	2010/1	16	Alugueres de Equipamentos e Outros	0102 020121	O	100		01/2019	12/2025	9 205,00	96 204,00	105 409,00	1 436,49	8 856,23	10 292,72	96,21	9,63			
01	004	2010/1	17	Aquisição de Vestuário e Artigos Pessoais	0102 020208	O	100		01/2019	12/2025	50,00	8 080,00	8 130,00	3 474,75	0,00	3 474,75	0,00	29,94			
01	004	2010/1	18	Vigilância e Segurança	0102 020107	O	100		01/2019	12/2025	10,00	12 120,00	12 130,00	2 008,35	0,00	2 008,35	0,00	14,20			
01	004	2010/1	19	Transferências de Capital para Agrupamentos de Escolas	0102 020218	O	100		01/2019	12/2025	392,00	2 020,00	2 412,00	594,71	391,66	986,37	99,91	32,81			
01	004	2010/1	20	Aquisição de Serviços de Plataformas Digitais	0102 080306	O	100		01/2019	12/2025	12 000,00	65 803,00	77 803,00	12 500,00	12 000,00	24 500,00	100,00	27,13			
01	004	2010/31			0102 020220	O	100		01/2010	12/2025	11 100,00	64 643,00	75 743,00	74 857,59	11 086,97	85 944,56	99,88	57,07			
01	004	2018/9		Planos Inovadores de Combate ao Insucesso Escolar											0,00						
01	004	2018/9	1	Planos Inovadores de Combate ao Insucesso Escolar - Serviços Especializados	0102 020220	O	100		01/2018	01/2021	51 537,00	0,00	51 537,00	0,00	51 536,94	51 536,94	100,00	100,00			

Execução Anual das Atividades mais Relevantes

Município de Albergaria-a-Velha

Ano: 2021

(designação da autarquia local)

(unidade: €)

Obj.	Prog.	Projeto		Designação	Código Classificação Orçamental	Forma de Realiz.	Fonte Financiamento (%)				Datas (Mês/Ano)		Montante Previsto			Montante executado			Nível Execução Anual (%)	Nível Execução Global (%)
		Ano / N°	Ação				RP	RG	UE	EM	Início	Fim	Ano	Anos seguintes	Total	Anos Anteriores	Ano	Total		
01				EDUCAÇÃO																
01	004			Actividades Mais Relevantes - Educação																
01	004	2018/9	2	Planos Inovadores de Combate ao Insucesso Escolar - Transferências de Capital para a CIRA	0102 08050104	O	100			01/2018	01/2021	10,00	0,00	10,00	313,18	0,00	313,18	0,00	96,91	
01	004	2018/9	3	Planos Inovadores de Combate ao Insucesso Escolar - Transferências Correntes para a CIRA	0102 04050104	O	100			01/2018	12/2022	3 330,00	20 000,00	23 330,00	6 426,00	3 329,67	9 755,67	99,99	32,79	
01	004	2021/7		Bolsas De Estágio - Apoios	0102 040802	O	100			01/2022	12/2025	0,00	180 000,00	180 000,00	0,00	0,00	0,00	0,00	0,00	
				Totais do Programa 004:								496 691,00	2 324 758,00	2 821 449,00	5 243 534,45	480 764,62	5 724 299,07	96,79	70,98	
01	006			Transportes Escolares																
01	006	2007/11		Transportes Escolares	0102 020210	O	100			01/2007	12/2025	140 743,00	788 431,00	929 174,00	3 684 622,94	139 652,44	3 824 275,38	99,23	82,89	
				Totais do Programa 006:								140 743,00	788 431,00	929 174,00	3 684 622,94	139 652,44	3 824 275,38	99,23	82,89	
01	007			CONSELHO MUNICIPAL DA JUVENTUDE																
01	007	2019/39		Conselho Municipal da Juventude - Projetos	0102 020214	O	100			01/2020	12/2025	100,00	4 040,00	4 140,00	0,00	0,00	0,00	0,00	0,00	
01	007	2019/40		Conselho Municipal da Juventude - Serviços Especializados	0102 020220	O	100			01/2019	12/2025	4 920,00	40 401,00	45 321,00	0,00	4 920,00	4 920,00	100,00	10,86	
				Totais do Programa 007:								5 020,00	44 441,00	49 461,00	0,00	4 920,00	4 920,00	98,01	9,95	
				Totais do Objetivo 01:								642 654,00	3 205 884,00	3 848 538,00	8 928 157,39	625 337,06	9 553 494,45	97,31	74,77	

Execução Anual das Atividades mais Relevantes

Município de Albergaria-a-Velha

Ano: 2021

(designação da autarquia local)

(unidade: €)

Obj.	Prog.	Projeto		Designação	Código Classificação Orçamental	Forma de Realiz.	Fonte Financiamento (%)				Datas (Mês/Ano)		Montante Previsto			Montante executado			Nível Execução Anual (%)	Nível Execução Global (%)
		Ano / Nº	Ação				RP	RG	UE	EM	Início	Fim	Ano	Anos seguintes	Total	Anos Anteriores	Ano	Total		
02				CULTURA, DESPORTO E TEMPOS LIVRES																
02	001			Cultura																
02	001	2010/2		Atividades Culturais e Apoios										0,00						
02	001	2010/2	1	Deslocações e Estadas	0102 020213	O	100			01/2010	12/2025	950,00	32 321,00	33 271,00	16 351,01	949,80	17 300,81	99,98	34,87	
02	001	2010/2	2	Aquisição de Outros Bens	0102 020121	O	100			01/2010	12/2025	215,00	20 080,00	20 295,00	20 609,20	211,83	20 821,03	98,53	50,90	
02	001	2010/2	3	Locação de Bens Móveis	0102 020208	O	100			01/2010	12/2025	5,00	560 823,00	560 828,00	532 351,42	0,00	532 351,42	0,00	48,70	
02	001	2010/2	4	Publicidade	0102 020217	O	100			01/2010	12/2025	150,00	82 923,00	83 073,00	142 700,12	147,60	142 847,72	98,40	63,27	
02	001	2010/2	5	Vigilância e Segurança	0102 020218	O	100			01/2010	12/2025	660,00	78 903,00	79 563,00	99 664,64	580,07	100 244,71	87,89	55,93	
02	001	2010/2	6	Serviços Especializados	0102 020220	O	100			01/2010	12/2025	97 835,00	443 433,00	541 268,00	1 792 406,30	90 024,71	1 882 431,01	92,02	80,66	
02	001	2010/2	9	Seminários, Exposições e Similares	0102 020216	O	100			01/2010	12/2025	0,00	2 020,00	2 020,00	4 461,92	0,00	4 461,92	0,00	68,84	
02	001	2010/2	10	Serviços de Limpeza no Centro Cultural da Branca	0102 020202	O	100			01/2010	12/2025	18 800,00	80 803,00	99 603,00	218 351,01	17 335,68	235 686,69	92,21	74,13	
02	001	2010/2	12	Aquisição de Outros Serviços	0102 020225	O	100			01/2010	12/2025	7 730,00	91 003,00	98 733,00	223 164,34	253,90	223 418,24	3,28	69,41	
02	001	2010/2	15	Serviços de Limpeza no Centro Cultural de São João de Loure	0102 020201	O	100			01/2017	12/2025	5 050,00	30 301,00	35 351,00	18 492,59	4 629,72	23 122,31	91,68	42,94	
02	001	2010/2	16	Vestuário e Artigos Pessoais	0102 020107	O	100			01/2019	12/2025	50,00	4 040,00	4 090,00	52,40	0,00	52,40	0,00	1,26	
02	001	2012/1		PADADC - Programa de Apoio à Cultura e Criatividade											0,00					
02	001	2012/1	1	Apoio e Incentivo ao Desenvolvimento de Atividades Regulares e Contínuas	0102 040701	O	100			01/2012	12/2025	143 500,00	322 400,00	465 900,00	1 097 788,21	137 472,20	1 235 260,41	95,80	79,00	
02	001	2012/1	2	Apoio à Organização de Grandes Eventos	0102 040701	O	100			01/2012	12/2025	12 000,00	131 607,00	143 607,00	128 967,94	12 000,00	140 967,94	100,00	51,72	
02	001	2012/1	3	Apoio à Participação em Grandes Eventos e Intercâmbios Culturais	0102 040701	O	100			01/2012	12/2025	260,00	35 401,00	35 661,00	85 761,52	0,00	85 761,52	0,00	70,63	
02	001	2012/1	4	Apoio ao Investimento em Bens e Equipamentos	0102 080701	O	100			01/2012	12/2025	4 553,00	40 301,00	44 854,00	62 354,25	2 029,50	64 383,75	44,58	60,05	
02	001	2012/1	5	Apoio à Construção, Remodelação e Adaptação de Edifícios	0102 080701	O	100			01/2012	12/2025	300,00	12 020,00	12 320,00	115 559,89	0,00	115 559,89	0,00	90,37	
02	001	2012/1	6	Apoio à Elaboração de Projetos de Construção e/ou Remodelação	0102 040701	O	100			01/2012	12/2025	4 130,00	2 020,00	6 150,00	0,00	0,00	0,00	0,00	0,00	
02	001	2012/1	7	Apoio à Aquisição de Viaturas	0102 080701	O	100			01/2012	12/2025	100,00	30 301,00	30 401,00	7 473,78	0,00	7 473,78	0,00	19,73	
02	001	2012/23		Cine-Teatro Alba											0,00					
02	001	2012/23	7	Cine-Teatro Alba - Publicidade e Comunicação	0102 020217	O	100			01/2012	12/2025	4 700,00	30 301,00	35 001,00	68 927,01	4 485,11	73 412,12	95,43	70,64	
02	001	2012/23	8	Cine-Teatro Alba- Serviços de Limpeza	0102 020202	O	100			01/2012	12/2025	15 700,00	70 703,00	86 403,00	119 652,54	13 571,28	133 223,82	86,44	64,65	
02	001	2012/23	9	Cine-Teatro Alba - Serviços de Segurança	0102 020218	O	100			01/2012	12/2025	10,00	2 020,00	2 030,00	8 231,53	0,00	8 231,53	0,00	80,22	
02	001	2012/23	10	Cine-Teatro Alba - Programação	0102 020220	O	100			01/2012	12/2025	43 068,00	292 885,00	335 953,00	1 005 488,95	41 392,22	1 046 881,17	96,11	78,04	
02	001	2012/23	11	Cine-Teatro Alba - Assistência Técnica a Equipamentos	0102 020219	O	100			01/2012	12/2025	4 400,00	30 301,00	34 701,00	28 356,39	3 452,09	31 808,48	78,46	50,44	
02	001	2012/23	12	Cine-Teatro Alba - Aquisição de Vestuário	0102 020107	O	100			01/2012	12/2025	100,00	4 040,00	4 140,00	3 030,29	0,00	3 030,29	0,00	42,26	
02	001	2012/23	13	Cine-Teatro Alba - Transporte de Equipamento	0102 020210	O	100			01/2012	12/2025	10,00	2 020,00	2 030,00	1 750,60	0,00	1 750,60	0,00	46,30	
02	001	2012/23	14	Cine-Teatro Alba - Aluguer de Equipamento	0102 020208	O	100			01/2012	12/2025	2 907,00	20 210,00	23 117,00	28 334,20	2 906,49	31 240,69	99,98	60,72	
02	001	2012/23	15	Cine-Teatro Alba - Deslocações e Estadas	0102 020213	O	100			01/2012	12/2025	1 500,00	6 060,00	7 560,00	102 087,76	389,00	102 476,76	25,93	93,46	
02	001	2012/23	16	Cine-Teatro Alba - Seminários, Exposições e Similares	0102 020216	O	100			01/2012	12/2025	100,00	10 100,00	10 200,00	15 265,53	0,00	15 265,53	0,00	59,95	
02	001	2012/23	17	Cine-Teatro Alba - Outros Serviços	0102 020225	O	100			01/2012	12/2025	60 260,00	248 816,00	309 076,00	420 044,44	48 093,51	468 137,95	79,81	64,21	

Execução Anual das Atividades mais Relevantes

Município de Albergaria-a-Velha

Ano: 2021

(designação da autarquia local)

(unidade: €)

Obj.	Prog.	Projeto		Designação	Código Classificação Orçamental	Forma de Realiz.	Fonte Financiamento (%)				Datas (Mês/Ano)		Montante Previsto			Montante executado			Nível Execução Anual (%)	Nível Execução Global (%)
		Ano / Nº	Ação				RP	RG	UE	EM	Início	Fim	Ano	Anos seguintes	Total	Anos Anteriores	Ano	Total		
02				CULTURA, DESPORTO E TEMPOS LIVRES																
02	001			Cultura																
02	001	2012/23	20	Cine Teatro Alba - Aquisição de outros bens	0102 020121	O	100			01/2019	12/2025	1 900,00	4 040,00	5 940,00	2 196,06	1 899,34	4 095,40	99,97	50,34	
02	001	2012/23	21	Cine Teatro Alba - Conservação e Reparação	0102 020203	O	100			01/2019	12/2025	4 456,00	12 120,00	16 576,00	4 660,40	4 455,06	9 115,46	99,98	42,92	
02	001	2012/23	22	Cine Teatro Alba - Seguros de Exposições	0102 020212	O	100			01/2019	12/2025	100,00	2 020,00	2 120,00	0,00	0,00	0,00	0,00	0,00	
02	001	2014/35		Arquivo Municipal											0,00					
02	001	2014/35	4	Arquivo Municipal - Materiais de Economato e Acondicionamento	0102 020108	O	100			05/2014	12/2020	100,00	2 000,00	2 100,00	62,75	45,01	107,76	45,01	4,98	
02	001	2014/35	5	Arquivo Municipal - Formação	0102 020215	O	100			05/2014	12/2020	100,00	2 000,00	2 100,00	497,72	0,00	497,72	0,00	19,16	
02	001	2014/35	6	Arquivo Municipal - Serviços Especializados	0102 020220	O	100			01/2015	12/2021	100,00	40 400,00	40 500,00	60 801,80	0,00	60 801,80	0,00	60,02	
02	001	2014/35	7	Arquivo Municipal - Promoção e Divulgação	0102 020217	O	100			01/2015	12/2020	100,00	2 000,00	2 100,00	0,00	0,00	0,00	0,00	0,00	
02	001	2014/35	8	Arquivo Municipal - Outros Serviços	0102 020225	O	100			01/2015	12/2020	100,00	4 000,00	4 100,00	923,52	0,00	923,52	0,00	18,38	
02	001	2014/35	9	Arquivo Municipal - Edições	0102 020220	O	100			01/2014	12/2021	2 440,00	40 400,00	42 840,00	5 116,80	2 438,00	7 554,80	99,92	15,75	
02	001	2014/35	10	Arquivo Municipal - Conservação e Reparação	0102 020203	O	100			01/2016	12/2020	815,00	8 000,00	8 815,00	3 918,64	0,00	3 918,64	0,00	30,77	
02	001	2015/3		Biblioteca Municipal de Albergaria-a-Velha											0,00					
02	001	2015/3	3	Biblioteca Municipal - Serviços de Software	0102 020225	O	100			01/2015	12/2025	4 379,00	18 180,00	22 559,00	19 683,09	4 378,80	24 061,89	100,00	56,96	
02	001	2015/3	4	Biblioteca Municipal - Assistência Técnica	0102 020219	O	100			01/2015	12/2025	1 400,00	6 060,00	7 460,00	4 485,41	1 297,86	5 783,27	92,70	48,41	
02	001	2015/3	5	Biblioteca Municipal - Aquisição de Serviços Especializados	0102 020220	O	100			01/2015	12/2025	24 385,75	136 607,00	160 992,75	54 958,00	23 515,26	78 473,26	96,43	36,34	
02	001	2015/3	6	Biblioteca Municipal - Outros Serviços	0102 020225	O	100			01/2015	12/2025	1 000,00	81 003,00	82 003,00	11 980,37	90,00	12 070,37	9,00	12,84	
02	001	2015/3	7	Biblioteca Municipal - Deslocações e Estadas	0102 020213	O	100			01/2015	12/2025	505,00	4 040,00	4 545,00	2 383,79	0,00	2 383,79	0,00	34,40	
02	001	2015/3	8	Biblioteca Municipal - Formação	0102 020215	O	100			01/2015	12/2025	100,00	4 040,00	4 140,00	1 236,40	0,00	1 236,40	0,00	23,00	
02	001	2015/3	9	Biblioteca Municipal - Exposições	0102 020216	O	100			01/2015	12/2025	100,00	4 040,00	4 140,00	1 460,78	0,00	1 460,78	0,00	26,08	
02	001	2015/3	12	Biblioteca Municipal - Publicações	0102 020220	O	100			01/2015	12/2025	4 560,00	40 401,00	44 961,00	26 648,37	4 552,73	31 201,10	99,84	43,57	
02	001	2015/3	13	Biblioteca Municipal - Conservação e Manutenção de Equipamentos e Outros Bens	0102 020203	O	100			01/2017	12/2025	4 500,00	22 221,00	26 721,00	5 500,75	4 141,92	9 642,67	92,04	29,93	
02	001	2015/3	14	Biblioteca Municipal - Aquisição de Outros Bens para Atividades	0102 020121	O	100			01/2017	12/2025	700,00	18 180,00	18 880,00	6 173,57	166,72	6 340,29	23,82	25,31	
02	001	2015/3	16	Biblioteca Municipal - Artigos de Prémios e Ofertas	0102 020115	O	100			01/2017	12/2025	5 850,00	26 261,00	32 111,00	10 135,60	5 346,44	15 482,04	91,39	36,65	
02	001	2015/3	19	Biblioteca Municipal - Vestuário e Artigos Pessoais	0102 020107	O	100			01/2021	12/2025	10,00	6 000,00	6 010,00	0,00	0,00	0,00	0,00	0,00	
02	001	2015/3	20	Biblioteca Municipal - Serviços de Transportes	0102 020210	O	100			01/2015	12/2025	100,00	20 000,00	20 100,00	0,00	0,00	0,00	0,00	0,00	
02	001	2018/10		Valorização dos Caminhos de Fátima											0,00					
02	001	2018/10	2	Valorização dos Caminhos de Fátima - Transferência Correntes para a ACF	0102 04050104	O	100			01/2018	12/2021	5,00	0,00	5,00	0,00	0,00	0,00	0,00	0,00	
02	001	2018/10	3	Valorização dos Caminhos de Fátima - Transferência de Capital para a ACF	0102 08050104	O	100			01/2018	12/2021	10,00	0,00	10,00	0,00	0,00	0,00	0,00	0,00	
02	001	2019/9		Museu Municipal de Albergaria-a-Velha											0,00					
02	001	2019/9	3	Museu Municipal de Albergaria-a-Velha - Conceção e Programa	0102 020220	O	100			01/2021	01/2022	17 220,00	1 000,00	18 220,00	0,00	4 452,00	4 452,00	25,85	0,00	
02	001	2020/13		Exposição Centenária ALBA											0,00					
02	001	2020/13	2	Exposição Centenária Alba - Serviços de Exposições	0102 020216	O	100			01/2020	12/2021	11 130,00	0,00	11 130,00	6 930,32	11 128,43	18 058,75	99,99	99,99	

Execução Anual das Atividades mais Relevantes

Município de Albergaria-a-Velha

Ano: 2021

(designação da autarquia local)

(unidade: €)

Obj.	Prog.	Projeto		Designação	Código Classificação Orçamental	Forma de Realiz.	Fonte Financiamento (%)				Datas (Mês/Ano)		Montante Previsto			Montante executado			Nível Execução Anual (%)	Nível Execução Global (%)	
		Ano / Nº	Ação				RP	RG	UE	EM	Início	Fim	Ano	Anos seguintes	Total	Anos Anteriores	Ano	Total			
02				CULTURA, DESPORTO E TEMPOS LIVRES																	
02	001			Cultura																	
02	001	2021/8		Programação Cultural em Rede 2021																	
02	001	2021/8	1	Programação Cultural em Rede - Serviços Especializados	0102 020220	O		100		01/2021	12/2021	20 320,00	180,00	20 500,00	0,00	2 519,10	2 519,10	12,40	0,00		
02	001	2021/8	2	Programação Cultural em Rede - Locação de Equipamento	0102 020208	O		100		01/2021	12/2021	10,00	390,00	400,00	0,00	0,00	0,00	0,00	0,00	0,00	
02	001	2021/8	3	Programação Cultural Em Rede - Seminários e Exposições e Similares	0102 020216	O		100		01/2021	12/2021	137 012,00	38 828,00	175 840,00	0,00	25 755,91	25 755,91	18,80	0,00		
02	001	2021/8	5	Programação Cultural em Rede - Publicidade e Divulgação	0102 020217	O		100		01/2021	12/2021	13 600,00	4 947,00	18 547,00	0,00	10 674,00	10 674,00	78,49	0,00		
02	001	2021/8	6	Programação Cultural em Rede - Vigilância e Segurança	0102 020218	O		100		01/2021	12/2021	100,00	1 900,00	2 000,00	0,00	0,00	0,00	0,00	0,00	0,00	
				Totais do Programa 001:								686 250,75	3 269 414,00	3 955 664,75	6 597 433,92	486 781,29	7 084 215,21	70,93	67,13		
02	002			Desporto e Tempos Livres																	
02	002	2010/4		Projetos, Atividades e Apoios de Carácter Desportivo																	
02	002	2010/4	1	Aquisição de Matérias Primas	0102 020101	O		100		01/2010	12/2025	7 900,00	30 301,00	38 201,00	33 370,93	7 833,98	41 204,91	99,16	57,57		
02	002	2010/4	2	Aquisição de Produtos Químicos - Tratamento da Água	0102 020104	O		100		01/2010	12/2025	19 000,00	76 763,00	95 763,00	132 100,07	18 616,49	150 716,56	97,98	66,14		
02	002	2010/4	3	Prémios e Ofertas	0102 020115	O		100		01/2010	12/2025	150,00	50 502,00	50 652,00	26 939,49	115,13	27 054,62	76,75	34,87		
02	002	2010/4	4	Aquisição de Materiais Desportivos	0102 020120	O		100		01/2010	12/2025	1 000,00	22 221,00	23 221,00	29 501,41	1 000,00	30 501,41	100,00	57,85		
02	002	2010/4	5	Aquisição de Outros Materiais para Atividades Desportivas	0102 020121	O		100		01/2010	12/2025	1 800,00	24 241,00	26 041,00	35 174,78	1 798,95	36 973,73	99,94	60,40		
02	002	2010/4	6	Contratos de Higiene e Limpeza de Instalações Desportivas	0102 020202	O		100		01/2010	12/2025	133 100,00	565 622,00	698 722,00	1 121 579,27	122 721,72	1 244 300,99	92,20	68,36		
02	002	2010/4	7	Conservação de Instalações e Equipamentos	0102 020203	O		100		01/2010	12/2025	11 000,00	60 602,00	71 602,00	227 821,78	8 178,76	236 000,54	74,35	78,82		
02	002	2010/4	8	Transportes	0102 020210	O		100		01/2010	12/2025	100,00	181 807,00	181 907,00	29 158,04	0,00	29 158,04	0,00	13,81		
02	002	2010/4	9	Deslocações e Estadas	0102 020213	O		100		01/2010	12/2025	250,00	2 020,00	2 270,00	8 502,39	0,00	8 502,39	0,00	78,93		
02	002	2010/4	11	Publicidade	0102 020217	O		100		01/2010	12/2025	1 700,00	4 040,00	5 740,00	11 832,85	1 604,55	13 437,40	94,39	76,47		
02	002	2010/4	12	Vigilância e Segurança	0102 020218	O		100		01/2010	12/2025	6 750,00	12 120,00	18 870,00	32 177,22	6 430,01	38 607,23	95,26	75,63		
02	002	2010/4	13	Assistência Técnica a Equipamentos e Ascensores	0102 020219	O		100		01/2010	12/2025	6 600,00	30 301,00	36 901,00	77 429,27	3 303,32	80 732,59	50,05	70,61		
02	002	2010/4	14	Serviços Especializados	0102 020220	O		100		01/2010	12/2025	149 132,00	1 050 641,00	1 199 773,00	1 841 622,45	116 889,96	1 958 512,41	78,38	64,40		
02	002	2010/4	15	Transferências Correntes para as Coletividades e Associações de Carácter Desportivo	0102 040701	O		100		01/2010	12/2025	203 200,00	463 609,00	666 809,00	2 050 606,16	201 715,95	2 252 322,11	99,27	82,88		
02	002	2010/4	17	Formação	0102 020215	O		100		01/2015	12/2025	1 150,00	10 100,00	11 250,00	4 210,13	869,10	5 079,23	75,57	32,85		
02	002	2010/4	18	Transferências de Capital - Apoios ao Investimento de Instituições de Carácter Desportivo e Sem Fins Lucrativos	0102 080701	O		100		01/2015	12/2025	1 000,00	65 901,00	66 901,00	79 054,67	0,00	79 054,67	0,00	54,16		
02	002	2010/4	19	Aquisição de Vestuário	0102 020107	O		100		01/2016	12/2025	200,00	40 401,00	40 601,00	2 321,75	164,08	2 485,83	82,04	5,79		
02	002	2010/4	22	Desporto - Outros Serviços	0102 020225	O		100		01/2019	12/2025	1 500,00	101 003,00	102 503,00	21 025,64	465,72	21 491,36	31,05	17,40		
02	002	2017/61		Implementação de Projeto de Mobilidade Urbana																	
02	002	2017/61	3	Manutenção	0102 020203	O		100		01/2017	12/2025	5,00	12 120,00	12 125,00	0,00	0,00	0,00	0,00	0,00	0,00	
02	002	2017/61	4	Dinamização de Atividades	0102 020220	O		100		01/2017	12/2025	24 477,00	99 386,00	123 863,00	20 909,88	24 477,00	45 386,88	100,00	31,35		

Execução Anual das Atividades mais Relevantes

Município de Albergaria-a-Velha

Ano: 2021

(designação da autarquia local)

(unidade: €)

Obj.	Prog.	Projeto		Designação	Código Classificação Orçamental	Forma de Realiz.	Fonte Financiamento (%)				Datas (Mês/Ano)		Montante Previsto			Montante executado			Nível Execução Anual (%)	Nível Execução Global (%)		
		Ano / N°	Ação				RP	RG	UE	EM	Início	Fim	Ano	Anos seguintes	Total	Anos Anteriores	Ano	Total				
02				CULTURA, DESPORTO E TEMPOS LIVRES																		
02	002			Desporto e Tempos Livres																		
02	002	2017/61	6	Mobilidade Urbana - Estudos e Pareceres	0102 020214	O	100					01/2019	12/2021	5,00	0,00	5,00	0,00	0,00	0,00	0,00	0,00	0,00
													Totais do Programa 002:			5 785 338,18	516 184,72	6 301 522,90	90,56	68,06		
													Totais do Objetivo 02:			12 382 772,10	1 002 966,01	13 385 738,11	79,84	67,56		

Execução Anual das Atividades mais Relevantes

Município de Albergaria-a-Velha

Ano: 2021

(designação da autarquia local)

(unidade: €)

Obj.	Prog.	Projeto		Designação	Código Classificação Orçamental	Forma de Realiz.	Fonte Financiamento (%)				Datas (Mês/Ano)		Montante Previsto			Montante executado			Nível Execução Anual (%)	Nível Execução Global (%)	
		Ano / Nº	Ação				RP	RG	UE	EM	Início	Fim	Ano	Anos seguintes	Total	Anos Anteriores	Ano	Total			
03				ACÇÃO SOCIAL																	
03	001			Ação Social																	
03	001	2010/3		Projetos, Atividades e Apoios de Âmbito Social												0,00					
03	001	2010/3	1	Prémios, Condecorações e Ofertas	0102 020115	O	100			01/2010	12/2025	87,00	16 160,00	16 247,00	34 602,37	86,70	34 689,07	99,66	68,22		
03	001	2010/3	2	Aquisição de Outros Bens	0102 020121	O	100			01/2010	12/2025	4 624,00	12 120,00	16 744,00	16 858,84	4 528,51	21 387,35	97,93	63,65		
03	001	2010/3	3	Transportes	0102 020210	O	100			01/2010	12/2025	401,00	0,00	401,00	127 575,37	150,61	127 725,98	37,56	99,80		
03	001	2010/3	4	Programa de Recuperação de Habitações Degradadas - Projetos de Especificidades Serviços Especializados	0102 020214	O	100			01/2010	12/2025	10,00	60 000,00	60 010,00	0,00	0,00	0,00	0,00	0,00		
03	001	2010/3	5	Programa de Recuperação de Habitações Degradadas - Projetos de Especificidades Serviços Especializados	0102 020220	O	100			01/2010	12/2025	14 100,00	109 084,00	123 184,00	182 943,82	12 316,37	195 260,19	87,35	63,78		
03	001	2010/3	6	Ação Social Escolar - Auxílios Económicos e Subsídios de Estudo - 1.º CEB	0102 040305	O	100			01/2010	12/2025	3 000,00	60 000,00	63 000,00	113 735,00	2 928,00	116 663,00	97,60	66,01		
03	001	2010/3	7	Transferências Correntes Para Coletividades e Associações de Carácter Social	0102 040701	O	100			01/2010	12/2025	83 381,00	312 400,00	395 781,00	792 957,65	83 271,93	876 229,58	99,87	73,71		
03	001	2010/3	8	Transferências Correntes - Participações no âmbito do Cartão Sénior Municipal	0102 040802	O	100			01/2010	12/2025	12 000,00	68 683,00	80 683,00	127 466,74	10 483,10	137 949,84	87,36	66,27		
03	001	2010/3	9	Transferências de Capital para Coletividades e Associações de Carácter Social - Apoios a Investimentos	0102 080701	O	100			01/2010	12/2025	144 439,00	370 000,00	514 439,00	324 994,09	116 123,73	441 117,82	80,40	52,55		
03	001	2010/3	10	Aquisição de Livros Técnicos	0102 020118	O	100			01/2010	12/2025	100,00	404,00	504,00	57,80	40,41	98,21	40,41	17,48		
03	001	2010/3	11	Publicidade e Acções Promocionais	0102 020217	O	100			01/2011	12/2025	892,00	6 060,00	6 952,00	5 823,11	514,14	6 337,25	57,64	49,61		
03	001	2010/3	12	Bolsas de Estudo para Alunos do Ensino Superior	0102 040802	O	100			01/2011	12/2025	39 180,00	153 000,00	192 180,00	219 653,49	39 180,00	258 833,49	100,00	62,85		
03	001	2010/3	13	Programa Famílias Mais - Apoio Económico a Famílias	0102 040802	O	100			01/2012	12/2025	500,00	20 200,00	20 700,00	7 729,79	438,81	8 168,60	87,76	28,73		
03	001	2010/3	14	Cartão Sénior Municipal - Participações na Aquisição de Água	0102 020225	O	100			01/2012	12/2025	3 115,00	20 200,00	23 315,00	24 251,58	3 082,44	27 334,02	98,95	57,46		
03	001	2010/3	15	Conservação e Reparação de Equipamentos	0102 020203	O	100			01/2016	12/2025	10,00	10 100,00	10 110,00	1 323,52	0,00	1 323,52	0,00	11,58		
03	001	2010/3	16	Aluguer de Equipamento	0102 020208	E	100			01/2016	12/2025	35,00	2 020,00	2 055,00	125,46	11,44	136,90	32,69	6,28		
03	001	2010/3	17	Despesas de Condomínios de Habitações Sociais	0102 020225	O	100			01/2019	12/2025	5 000,00	32 321,00	37 321,00	2 364,77	1 963,91	4 328,68	39,28	10,91		
03	001	2010/3	18	Outros Serviços	0102 020225	O	100			01/2019	12/2025	1 970,00	8 080,00	10 050,00	2 850,22	410,00	3 260,22	20,81	25,27		
03	001	2010/3	19	Seminários, Exposições e Similares	0102 020216	O	100			01/2019	12/2025	10,00	2 020,00	2 030,00	615,00	0,00	615,00	0,00	23,25		
03	001	2014/36		Apoio ao Arrendamento	0102 040802	O	100			05/2014	12/2025	27 906,00	354 017,00	381 923,00	222 688,50	22 035,00	244 723,50	78,96	40,48		
03	001	2014/37		Despesas De Conservação de Habitações Sociais	0102 020203	O	100			05/2014	12/2025	6 027,00	40 401,00	46 428,00	11 765,08	6 027,00	17 792,08	100,00	30,57		
03	001	2014/38		Programa de Recuperação de Habitações Degradadas - Apoios	0102 040802	O	100			01/2014	12/2025	3 000,00	32 321,00	35 321,00	0,00	0,00	0,00	0,00	0,00		
03	001	2014/39		Banco Local de Voluntariado - Formação para voluntários	0102 020215	O	100			05/2014	12/2025	10,00	2 020,00	2 030,00	80,00	0,00	80,00	0,00	3,79		
03	001	2016/1		Programa de Apoio ao Consumo Domiciliário de Água	0102 040802	O	100			01/2016	12/2025	2 832,00	20 200,00	23 032,00	2 678,00	656,00	3 334,00	23,16	12,97		
03	001	2019/61		Balcão de Inclusão - Serviços	0102 020220	O	100			01/2019	12/2025	200,00	808,00	1 008,00	172,20	0,00	172,20	0,00	14,59		
03	001	2019/90		Portugal Inovação Social - Parcerias Para o Impacto											0,00						
03	001	2019/90	1	Portugal Inovação Social - Parcerias Para o Impacto - Transf. de Capital	0102 080701	O	100			11/2019	12/2022	996,00	13 644,00	14 640,00	4 028,29	974,82	5 003,11	97,87	26,80		
03	001	2019/90	2	Portugal Inovação Social - Parcerias Para o Impacto - Transferências Correntes	0102 040701	O	100			12/2019	12/2021	17 800,00	0,00	17 800,00	18 800,40	17 720,87	36 521,27	99,56	99,78		
03	001	2021/74		Programa de Apoio de Emergência Social Municipal											0,00						
03	001	2021/74	1	Programa de Apoio de Emergência Social Municipal - Apoios às Famílias	0102 040802	O	100			01/2021	12/2021	500,00	0,00	500,00	0,00	0,00	0,00	0,00	0,00	0,00	

Execução Anual das Atividades mais Relevantes

Município de Albergaria-a-Velha

Ano: 2021

(designação da autarquia local)

(unidade: €)

Obj.	Prog.	Projeto		Designação	Código Classificação Orçamental	Forma de Realiz.	Fonte Financiamento (%)				Datas (Mês/Ano)		Montante Previsto			Montante executado			Nível Execução Anual (%)	Nível Execução Global (%)			
		Ano / N°	Ação				RP	RG	UE	EM	Início	Fim	Ano	Anos seguintes	Total	Anos Anteriores	Ano	Total					
03				ACÇÃO SOCIAL																			
03	001			Ação Social																			
03	001	2021/74	2	Programa de Apoio de Emergência Social Municipal - 0102 020115 Aquisição de Bens Para as Famílias		O	100				01/2021	12/2021	500,00	0,00	500,00	0,00	0,00	0,00	0,00	0,00			
													Totais do Programa 001:			372 625,00	1 726 263,00	2 098 888,00	2 246 141,09	322 943,79	2 569 084,88	86,67	59,13
													Totais do Objetivo 03:			372 625,00	1 726 263,00	2 098 888,00	2 246 141,09	322 943,79	2 569 084,88	86,67	59,13

Execução Anual das Atividades mais Relevantes

Município de Albergaria-a-Velha

Ano: 2021

(designação da autarquia local)

(unidade: €)

Obj.	Prog.	Projeto		Designação	Código Classificação Orçamental	Forma de Realiz.	Fonte Financiamento (%)				Datas (Mês/Ano)		Montante Previsto			Montante executado			Nível Execução Anual (%)	Nível Execução Global (%)	
		Ano / N°	Ação				RP	RG	UE	EM	Início	Fim	Ano	Anos seguintes	Total	Anos Anteriores	Ano	Total			
05				HABITAÇÃO E SERVIÇOS COLETIVOS																	
05	001			Habitação																	
05	001	2021/75		Estratégia Local de Habitação para o Município de Albergaria-a-Velha - Apoios a Proprietários	0102 080802	O	45	55		01/2021	12/2026	0,00	1 081 500,00	1 081 500,00	0,00	0,00	0,00	0,00	0,00	0,00	0,00
05	001	2021/76		Estratégia Local de Habitação para o Município de Albergaria-a-Velha - Apoios a Instituições	0102 080701	O	45	55		01/2021	12/2026	0,00	15 000,00	15 000,00	0,00	0,00	0,00	0,00	0,00	0,00	0,00
				Totais do Programa 001:								0,00	1 096 500,00	1 096 500,00	0,00	0,00	0,00	0,00	0,00	0,00	0,00
05	002			Ordenamento do Território																	
05	002	2019/94		Apoios No Âmbito das ARUS aos Investimentos Realizados Pelos Particulares e/ou Condomínios	0102 080802	O	100			11/2019	12/2021	4 566,00	0,00	4 566,00	48 921,37	4 565,44	53 486,81	99,99	100,00		
05	002	2021/9		Ordenamento Territorial - UNIRaRIA	0102 08050104	O	100			01/2021	12/2022	4 900,00	19 000,00	23 900,00	0,00	4 894,81	4 894,81	99,89	0,00		
				Totais do Programa 002:								9 466,00	19 000,00	28 466,00	48 921,37	9 460,25	58 381,62	99,94	75,44		
05	004			Outros Serviços Coletivos																	
05	004	2017/5		Mercado Municipal - Serviços Especializados	0102 020220	O	100			01/2017	12/2025	500,00	10 100,00	10 600,00	23 081,70	0,00	23 081,70	0,00	68,53		
				Totais do Programa 004:								500,00	10 100,00	10 600,00	23 081,70	0,00	23 081,70	0,00	68,53		
				Totais do Objetivo 05:								9 966,00	1 125 600,00	1 135 566,00	72 003,07	9 460,25	81 463,32	94,93	6,75		

Execução Anual das Atividades mais Relevantes

Município de Albergaria-a-Velha

Ano: 2021

(designação da autarquia local)

(unidade: €)

Obj.	Prog.	Projeto		Designação	Código Classificação Orçamental	Forma de Realiz.	Fonte Financiamento (%)				Datas (Mês/Ano)		Montante Previsto			Montante executado			Nível Execução Anual (%)	Nível Execução Global (%)
		Ano / Nº	Ação				RP	RG	UE	EM	Início	Fim	Ano	Anos seguintes	Total	Anos Anteriores	Ano	Total		
06				HIGIENE, SEGURANÇA E ORDEM PÚBLICA																
06	001			Iluminação Pública																
06	001	2007/43		Iluminação Pública - Energia	0102 020225	O	100			01/2007	12/2025	466 850,00	3 005 840,00	3 472 690,00	7 191 177,57	397 409,55	7 588 587,12	85,13	71,16	
06	001	2014/13		Iluminação Pública - Eficiência Energética											0,00					
06	001	2014/13	1	Iluminação Pública - Eficiência Energética - Estudos e Pareceres	0102 020214	O	100			01/2014	12/2025	5,00	20 000,00	20 005,00	0,00	0,00	0,00	0,00	0,00	
				Totais do Programa 001:								466 855,00	3 025 840,00	3 492 695,00	7 191 177,57	397 409,55	7 588 587,12	85,12	71,03	
06	004			Higiene Pública e Ambiente																
06	004	2007/45		Serviços de Recolha e Tratamento de Resíduos Sólidos											0,00					
06	004	2007/45	1	Tratamento de Resíduos Sólidos	0102 020220	O	100			01/2007	12/2025	405 000,00	1 584 649,00	1 989 649,00	3 622 767,14	369 927,71	3 992 694,85	91,34	71,14	
06	004	2007/45	4	Recolha de Resíduos Sólidos	0102 020220	O	100			04/2007	01/2021	159 000,00	0,00	159 000,00	3 291 038,92	159 000,00	3 450 038,92	100,00	100,00	
06	004	2017/63		Atividades Ambientais e de Sustentabilidade	0102 020220	O	100			05/2017	12/2021	85 952,00	0,00	85 952,00	2 544,65	85 854,00	88 398,65	99,89	99,89	
06	004	2019/59		Serviços de Recolha de Resíduos	0102 020220	O	100			04/2020	06/2028	381 878,00	2 010 080,00	2 391 958,00	226 102,81	298 060,41	524 163,22	78,05	20,02	
06	004	2021/73		Recolha Seletiva de Resíduos											0,00					
06	004	2021/73	1	Recolha Seletiva de Resíduos - Serviços Especializados	0102 020220	O	100			01/2021	12/2021	48 760,00	0,00	48 760,00	0,00	39 335,08	39 335,08	80,67	0,00	
06	004	2021/73	2	Recolha Seletiva de Resíduos - Aluguer de equipamento	0102 020208	O	100			01/2021	12/2021	4 920,00	0,00	4 920,00	0,00	3 886,80	3 886,80	79,00	0,00	
				Totais do Programa 004:								1 085 510,00	3 594 729,00	4 680 239,00	7 142 453,52	956 064,00	8 098 517,52	88,08	68,50	
06	005			Proteção Civil e Luta Contra Incêndios																
06	005	2009/33		Equipas de Intervenção Permanente - Protocolo com a Associação Humanitária dos Bombeiros Voluntários de Albergaria-a-Velha - Transferência	0102 040701	O	100			01/2009	12/2025	40 000,00	248 364,00	288 364,00	349 471,73	36 871,83	386 343,56	92,18	60,57	
06	005	2018/14		Destruição de Ninhos de Vespas Asiáticas	0102 020220	O	100			01/2018	12/2021	31 332,00	0,00	31 332,00	36 649,22	20 288,50	56 937,72	64,75	83,76	
06	005	2018/72		Limpeza de Mato e Corte de Árvores	0102 020220	O	100			05/2018	12/2021	11 260,00	0,00	11 260,00	49 552,40	8 522,13	58 074,53	75,68	95,50	
06	005	2020/21		Limpeza de Caminhos Florestais	0102 020220	O	100			01/2020	12/2021	12 500,00	0,00	12 500,00	2 214,00	12 177,00	14 391,00	97,42	97,80	
06	005	2020/22		Criação de Faixas de Combustível - Serviços	0102 020220	O	100			01/2020	12/2021	91 561,00	0,00	91 561,00	8 761,00	25 723,00	34 484,00	28,09	34,37	
				Totais do Programa 005:								186 653,00	248 364,00	435 017,00	446 648,35	103 582,46	550 230,81	55,49	62,41	
06	006			Outras Atividades Municipais																
06	006	2015/10		Elaboração das Medidas de Auto Proteção de Equipamentos Municipais	0102 020220	O	100			01/2015	12/2021	800,00	0,00	800,00	11 702,22	782,28	12 484,50	97,79	99,86	
06	006	2015/12		Serviços de Controlo de Pragas	0102 020225	O	100			01/2015	12/2021	16 889,00	0,00	16 889,00	35 668,89	10 925,53	46 594,42	64,69	88,65	
06	006	2016/5		Vistorias a realizar em edifícios e equipamentos municipais	0102 020225	O	100			01/2016	12/2025	500,00	10 000,00	10 500,00	922,50	0,00	922,50	0,00	8,08	
				Totais do Programa 006:								18 189,00	10 000,00	28 189,00	48 293,61	11 707,81	60 001,42	64,37	78,45	
				Totais do Objetivo 06:								1 757 207,00	6 878 933,00	8 636 140,00	14 828 573,05	1 468 763,82	16 297 336,87	83,59	69,45	

Execução Anual das Atividades mais Relevantes

Município de Albergaria-a-Velha

Ano: 2021

(designação da autarquia local)

(unidade: €)

Obj.	Prog.	Projeto		Designação	Código Classificação Orçamental	Forma de Realiz.	Fonte Financiamento (%)				Datas (Mês/Ano)		Montante Previsto			Montante executado			Nível Execução Anual (%)	Nível Execução Global (%)
		Ano / Nº	Ação				RP	RG	UE	EM	Início	Fim	Ano	Anos seguintes	Total	Anos Anteriores	Ano	Total		
10				ATIVIDADES MUNICIPAIS																
10	006			Aquisição e Desenvolvimento de Software																
10	006	2018/78		Serviços de Software	0102 020220	O					05/2018	12/2021	24 380,00	0,00	24 380,00	24 846,62	23 500,24	48 346,86	96,39	98,21
				Totais do Programa 006:									24 380,00	0,00	24 380,00	24 846,62	23 500,24	48 346,86	96,39	98,21
10	008			Outras Atividades e Serviços																
10	008	2011/46		Atualização de Cartografia Digital - Transferência para CIRA	0102 08050104	O	100				01/2011	12/2021	5,00	0,00	5,00	4 955,90	0,00	4 955,90	0,00	99,90
10	008	2014/6		Modernização Administrativa												0,00				
10	008	2014/6	5	Modernização Administrativa - Transferência para CIRA - Capital	0102 08050104	O	100				05/2017	12/2022	6 392,00	19 088,00	25 480,00	0,00	6 391,01	6 391,01	99,98	25,08
10	008	2014/6	6	Modernização Administrativa - Transferência para CIRA - Corrente	0102 04050104	O	100				05/2017	12/2021	1 723,00	0,00	1 723,00	0,00	1 722,52	1 722,52	99,97	99,97
10	008	2016/30		Aveiro Região da Bicicleta - Transferência para a CIRA	0102 04050104	O	100				01/2016	12/2021	2 000,00	0,00	2 000,00	8 000,00	2 000,00	10 000,00	100,00	100,00
10	008	2016/31		Programação Cultural em Rede - Transferência para a CIRA	0102 04050104	O	100				01/2016	12/2021	10,00	0,00	10,00	1 252,37	0,00	1 252,37	0,00	99,21
10	008	2016/33		CIROA - Projeto e Requalificação do Edifício												0,00				
10	008	2016/33	1	CIROA - Projeto - Transferência para a CIRA	0102 04050104	O	100				01/2016	12/2021	2,00	0,00	2,00	4 961,37	0,00	4 961,37	0,00	99,96
10	008	2016/33	2	CIROA - Requalificação do Edifício	0102 08050104	O	100				01/2016	12/2025	5,00	160 000,00	160 005,00	0,00	0,00	0,00	0,00	0,00
10	008	2016/34		Região de Aveiro Empreendedora - Transferência para a CIRA	0102 04050104	O	100				01/2016	12/2022	5,00	2 000,00	2 005,00	0,00	0,00	0,00	0,00	0,00
10	008	2017/36		Rio Velho e Rio Novo do Príncipe - Transferências para a CIRA												0,00				
10	008	2017/36	1	Rio Velho e Rio Novo do Príncipe - Transferências Correntes - CIRA	0102 04050104	O	100				01/2017	12/2022	2 132,00	3 000,00	5 132,00	1 534,78	2 131,74	3 666,52	99,99	55,00
10	008	2017/36	2	Rio Velho e Rio Novo do Príncipe - Transferências de Capital - CIRA	0102 08050104	O	100				01/2017	12/2023	1,00	50 000,00	50 001,00	0,00	0,00	0,00	0,00	0,00
10	008	2017/37		Operacionalização PIMTRA - Transferência Corrente - CIRA	0102 04050104	O	100				01/2017	12/2022	3 301,00	4 000,00	7 301,00	0,00	3 300,87	3 300,87	100,00	45,21
10	008	2017/38		Autoridade Regional de Transportes - Transferências para a CIRA												0,00				
10	008	2017/38	1	Autoridade Regional de Transportes - Transferências Correntes Para a CIRA	0102 04050104	O	100				01/2017	12/2023	2,00	60 000,00	60 002,00	0,00	0,00	0,00	0,00	0,00
10	008	2017/38	2	Autoridade Regional de Transportes - Transferências de Capital Para a CIRA	0102 08050104	O	100				01/2017	12/2021	5,00	0,00	5,00	0,00	0,00	0,00	0,00	0,00
10	008	2017/39		PDCT - Transferências para CIRA												0,00				
10	008	2017/39	1	PDCT - D4 Prevenção e Gestão de Riscos - Transferências Correntes para CIRA	0102 04050104	O	100				01/2017	12/2022	2 302,00	6 000,00	8 302,00	2 124,55	2 301,59	4 426,14	99,98	42,45
10	008	2017/39	2	PDCT - D4 Prevenção e Gestão de Riscos - Transferências de Capital para CIRA	0102 08050104	O	100				01/2017	12/2021	100,00	0,00	100,00	0,00	0,00	0,00	0,00	0,00
10	008	2018/15		Plataforma de Gestão de Transportes Municipais - Serviços	0102 020220	O	100				01/2018	12/2025	8 176,00	30 680,00	38 856,00	17 823,07	7 117,58	24 940,65	87,05	44,00
10	008	2018/24		Sistema Primário de Defesa do Baixo Vouga Lagunar												0,00				
10	008	2018/24	1	Sistema Primário de Defesa do Baixo Vouga Lagunar - Transf. Correntes - Cira	0102 04050104	O	100				01/2018	12/2021	4,00	0,00	4,00	9 358,19	0,00	9 358,19	0,00	99,96
10	008	2018/24	2	Sistema Primário de Defesa do Baixo Vouga Lagunar - Transf. Capital - Cira	0102 08050104	O	100				01/2018	12/2025	6 273,00	160 000,00	166 273,00	1 567,51	6 269,57	7 837,08	99,95	4,67
10	008	2018/25		Intervenções Estruturais e Controlo de Cheias nos Rios Vouga e Antuá												0,00				
10	008	2018/25	2	Intervenções Estruturais e Controlo de Cheias nos Rios Vouga e Antuá - Transf. Capital - CIRA	0102 08050104	O	100				01/2018	12/2022	36 350,00	23 200,00	59 550,00	179 925,63	36 348,37	216 274,00	100,00	90,31
10	008	2018/26		Grande Rota da Ria de Aveiro												0,00				

Execução Anual das Atividades mais Relevantes

Município de Albergaria-a-Velha

Ano: 2021

(designação da autarquia local)

(unidade: €)

Obj.	Prog.	Projeto		Designação	Código Classificação Orçamental	Forma de Realiz.	Fonte Financiamento (%)				Datas (Mês/Ano)		Montante Previsto			Montante executado			Nível Execucac Anual (%)	Nível Execução Global (%)	
		Ano / Nº	Ação				RP	RG	UE	EM	Inicio	Fim	Ano	Anos seguintes	Total	Anos Anteriores	Ano	Total			
10				ATIVIDADES MUNICIPAIS																	
10	008			Outras Atividades e Serviços																	
10	008	2018/26	1	Grande Rota da Ria de Aveiro - Transf. Correntes - CIRA	0102 04050104	O	100			01/2019	12/2022	1 382,00	6 000,00	7 382,00	457,06	1 381,56	1 838,62	99,97	23,45		
10	008	2018/26	2	Grande Rota da Ria de Aveiro - Transf. Capital - CIRA	0102 08050104	O	100			01/2018	12/2021	5 386,00	0,00	5 386,00	0,00	5 385,18	5 385,18	99,98	99,98		
10	008	2018/27		Comunidade Intermunicipal da Região de Aveiro - Outras Transferências											0,00						
10	008	2018/27	1	Comunidade Intermunicipal da Região de Aveiro - Outras Transferências Correntes	0102 04050104	O	100			01/2018	12/2025	69 975,00	101 250,00	171 225,00	73 679,47	69 974,15	143 653,62	100,00	58,66		
10	008	2018/27	2	Comunidade Intermunicipal da Região de Aveiro - Outras Transferências de Capital	0102 08050104	O	100			01/2018	12/2021	1 509,00	0,00	1 509,00	0,00	1 508,30	1 508,30	99,95	99,95		
10	008	2018/28		Produtos Turísticos Integrados - Transf. Corrente - CIRA	0102 04050104	O	100			01/2018	12/2022	2,00	5 000,00	5 002,00	2 189,75	0,00	2 189,75	0,00	30,45		
10	008	2018/29		Parque da Ciência e Inovação - Transf. Capital - CIRA	0102 08050104	O	100			01/2018	12/2021	6 250,00	0,00	6 250,00	0,00	6 250,00	6 250,00	100,00	100,00		
10	008	2019/36		URBACT - Rede de Transferência de Boas Práticas											0,00						
10	008	2019/36	1	URBACT - Serviços Especializados	0102 020220	O	100			01/2019	12/2021	16 901,00	0,00	16 901,00	8 923,21	16 900,02	25 823,23	99,99	100,00		
10	008	2019/36	2	URBACT - Deslocações e Estadas	0102 020213	O	100			01/2019	12/2021	3,00	0,00	3,00	8 883,63	0,00	8 883,63	0,00	99,97		
10	008	2019/36	3	URBACT - Seminários	0102 020216	O	100			01/2019	12/2021	10,00	0,00	10,00	0,00	0,00	0,00	0,00	0,00		
10	008	2020/9		Transferência de Capital para Apoios aos Investimentos Realizados Pelas Freguesias	0102 08050102	O	100			01/2020	12/2021	113 576,00	0,00	113 576,00	41 987,70	95 000,00	136 987,70	83,64	88,06		
										Totais do Programa 008:		283 782,00	630 218,00	914 000,00	367 624,19	263 982,46	631 606,65	93,02	49,28		
										Totais do Objetivo 10:		308 162,00	630 218,00	938 380,00	392 470,81	287 482,70	679 953,51	93,29	51,09		

Execução Anual das Atividades mais Relevantes

Município de Albergaria-a-Velha

Ano: 2021

(designação da autarquia local)

(unidade: €)

Obj.	Prog.	Projeto		Designação	Código Classificação Orçamental	Forma de Realiz.	Fonte Financiamento (%)				Datas (Mês/Ano)		Montante Previsto			Montante executado			Nível Execução Anual (%)	Nível Execução Global (%)	
		Ano / Nº	Ação				RP	RG	UE	EM	Início	Fim	Ano	Anos seguintes	Total	Anos Anteriores	Ano	Total			
11				OUTRAS FUNÇÕES ECONÓMICAS																	
11	002			Gabinete de Apoio ao Empresário																	
11	002	2014/20		Gabinete de Apoio ao Empresário													0,00				
11	002	2014/20	1	Gabinete de Apoio ao Empresário - Seminários	0102 020216	O	100			01/2014	12/2025	148,00	2 000,00	2 148,00	9 355,05	0,00	9 355,05	0,00	81,33		
11	002	2014/20	2	Gabinete de Apoio ao Empresário - Serviços Especializados	0102 020220	O	100			01/2014	12/2025	35 054,00	40 000,00	75 054,00	175 590,84	34 843,17	210 434,01	99,40	83,96		
11	002	2014/20	3	Gabinete de Apoio ao Empresário - Divulgação	0102 020217	O	100			01/2014	12/2025	960,00	3 000,00	3 960,00	2 347,34	36,90	2 384,24	3,84	37,80		
11	002	2014/20	5	Programa de Incentivos - Empresários em Nome Individual	0102 050803	O	100			01/2015	12/2025	32 351,00	100 000,00	132 351,00	114 870,85	21 372,39	136 243,24	66,06	55,11		
11	002	2014/20	6	Programa de Incentivos - Sociedades Privadas	0102 050103	O	100			01/2015	12/2025	9 000,00	100 000,00	109 000,00	103 130,15	5 693,11	108 823,26	63,26	51,30		
11	002	2014/20	7	Gabinete de Apoio ao Empresário - Implementação de Projetos	0102 020214	O	100			01/2016	12/2025	4 390,00	25 000,00	29 390,00	13 212,50	4 387,50	17 600,00	99,94	41,31		
11	002	2014/20	8	Gabinete de Apoio ao Empresário - Deslocações e Estadas	0102 020213	O	100			01/2016	12/2025	10,00	2 000,00	2 010,00	400,00	0,00	400,00	0,00	16,60		
				Totais do Programa 002:								81 913,00	272 000,00	353 913,00	418 906,73	66 333,07	485 239,80	80,98	62,79		
11	003			Legado de Napoleão																	
11	003	2012/10		Conservação e Reparações em Edifícios e Habitações do Legado de Napoleão	0102 020203	O	100			01/2012	12/2025	50,00	20 000,00	20 050,00	41 976,80	0,00	41 976,80	0,00	67,68		
				Totais do Programa 003:								50,00	20 000,00	20 050,00	41 976,80	0,00	41 976,80	0,00	67,68		
11	004			ORÇAMENTO PARTICIPATIVO																	
11	004	2018/4		ALBUS - Transportes Urbanos de Albergaria (OP 2017)	0102 020210	O	100			01/2018	12/2025	69 000,00	327 976,00	396 976,00	9 343,90	67 315,30	76 659,20	97,56	18,87		
				Totais do Programa 004:								69 000,00	327 976,00	396 976,00	9 343,90	67 315,30	76 659,20	97,56	18,87		
				Totais do Objetivo 11:								150 963,00	619 976,00	770 939,00	470 227,43	133 648,37	603 875,80	88,53	48,65		

Execução Anual das Atividades mais Relevantes

Município de Albergaria-a-Velha

Ano: 2021

(designação da autarquia local)

(unidade: €)

Obj.	Prog.	Projeto		Designação	Código Classificação Orçamental	Forma de Realiz.	Fonte Financiamento (%)				Datas (Mês/Ano)		Montante Previsto			Montante executado			Nível Execução Anual (%)	Nível Execução Global (%)
		Ano / Nº	Ação				RP	RG	UE	EM	Início	Fim	Ano	Anos seguintes	Total	Anos Anteriores	Ano	Total		
12				TURISMO E PATRIMÓNIO																
12	001			TURISMO																
12	001	2015/6		Percursos Pedestres											0,00					
12	001	2015/6	1	Percursos Pedestre - Criação e Homologação	0102 020220	O	100			01/2015	12/2022	100,00	110 000,00	110 100,00	24 802,95	0,00	24 802,95	0,00	18,39	
12	001	2015/6	2	Percursos Pedestres - Conservação e Manutenção	0102 020203	O	100			01/2015	12/2025	100,00	8 000,00	8 100,00	14 633,86	0,00	14 633,86	0,00	64,37	
12	001	2015/7		Material de Merchandising	0102 020121	O	100			01/2015	12/2021	10,00	0,00	10,00	33 428,45	0,00	33 428,45	0,00	99,97	
12	001	2015/9		Campanha Arqueológica	0102 020220	O	100			01/2015	12/2025	21 956,00	88 000,00	109 956,00	81 165,91	9 880,00	91 045,91	45,00	47,64	
12	001	2016/2		Turismo - Promoção e Ações de Divulgação											0,00					
12	001	2016/2	1	Turismo - Ações de Promoção	0102 020217	O	100			01/2016	12/2025	2 583,00	20 000,00	22 583,00	14 775,40	2 583,00	17 358,40	100,00	46,46	
12	001	2016/2	2	Turismo - Serviços para Implementação de Ações	0102 020220	O	100			01/2016	12/2025	2 748,00	20 000,00	22 748,00	17 109,77	0,00	17 109,77	0,00	42,93	
12	001	2016/2	4	Turismo - Serviços Especializados de Produção de Multimédia	0102 020220	O	100			01/2018	12/2025	11 606,00	4 000,00	15 606,00	27 109,20	11 595,10	38 704,30	99,91	90,61	
12	001	2016/2	5	Turismo - Catálogo de Turismo do Concelho	0102 020220	O	100			01/2019	12/2021	100,00	0,00	100,00	4 920,00	0,00	4 920,00	0,00	98,01	
12	001	2016/3		Rota dos Moinhos											0,00					
12	001	2016/3	1	Rota dos Moinhos - Promoção e Divulgação	0102 020217	O	100			01/2016	12/2025	1 500,00	8 000,00	9 500,00	2 996,42	1 230,00	4 226,42	82,00	33,82	
12	001	2016/3	3	Rota dos Moinhos - Certificação de Produtos	0102 020201	O	100			01/2016	12/2022	0,00	20 000,00	20 000,00	0,00	0,00	0,00	0,00	0,00	
12	001	2016/3	4	Rota dos Moinhos - Ações de Dinamização da Rota	0102 020220	O	100			01/2016	12/2025	3 142,00	20 000,00	23 142,00	0,00	2 481,55	2 481,55	78,98	10,72	
12	001	2016/4		Centro de Atividades Radicais											0,00					
12	001	2016/4	1	Centro de Atividades Radicais - Aquisição de Materiais	0102 020120	O	100			01/2016	12/2025	10,00	4 000,00	4 010,00	0,00	0,00	0,00	0,00	0,00	
12	001	2016/4	2	Centro de Atividades Radicais - Promoção	0102 020217	O	100			01/2016	12/2025	10,00	2 000,00	2 010,00	584,25	0,00	584,25	0,00	22,52	
12	001	2016/4	3	Centro de Atividades Radicais - Transferências para Associações	0102 040701	O	100			01/2016	12/2025	10,00	20 000,00	20 010,00	0,00	0,00	0,00	0,00	0,00	
12	001	2016/10		Albergue D. Teresa											0,00					
12	001	2016/10	1	Serviços Especializados	0102 020220	O	100			01/2016	12/2025	100,00	57 000,00	57 100,00	86 284,83	72,00	86 356,83	72,00	60,23	
12	001	2016/10	2	Conservação e Reparação	0102 020203	O	100			01/2016	12/2025	4 200,00	20 000,00	24 200,00	388,81	4 188,35	4 577,16	99,72	18,61	
12	001	2017/67		Campanha Arqueológica - Mamoas	0102 020220	O	100			05/2017	12/2025	100,00	57 000,00	57 100,00	0,00	0,00	0,00	0,00	0,00	
12	001	2019/91		Projeto Intermunicipal - Roda De Moinhos de Portugal											0,00					
12	001	2019/91	1	Projeto Intermunicipal - Rota de Moinhos de Portugal - Inventariação e ID	0102 020220	O	100			10/2019	12/2022	100,00	500,00	600,00	0,00	0,00	0,00	0,00	0,00	
12	001	2019/91	2	Projeto Intermunicipal - Rota de Moinhos de Portugal - Projeto de Desenho e Execução	0102 020214	O	100			12/2019	12/2022	100,00	1 000,00	1 100,00	0,00	0,00	0,00	0,00	0,00	
12	001	2019/91	3	Projeto Intermunicipal - Rota de Moinhos de Portugal - Desenvolvimento Tecnológico	0102 020220	O	100			01/2019	12/2022	100,00	500,00	600,00	0,00	0,00	0,00	0,00	0,00	
12	001	2019/91	4	Projeto Intermunicipal - Rota de Moinhos de Portugal - Evento Âncora	0102 020220	O	100			12/2019	12/2022	100,00	500,00	600,00	0,00	0,00	0,00	0,00	0,00	
12	001	2019/91	5	Projeto Intermunicipal - Rota de Moinhos de Portugal - Promoção e Divulgação	0102 020217	O	100			01/2019	12/2022	2 790,00	500,00	3 290,00	0,00	2 786,57	2 786,57	99,88	84,70	

Execução Anual das Atividades mais Relevantes

Município de Albergaria-a-Velha

Ano: 2021

(unidade: €)

(designação da autarquia local)

Obj.	Prog.	Projeto		Designação	Código Classificação Orçamental	Forma de Realiz.	Fonte Financiamento (%)				Datas (Mês/Ano)		Montante Previsto			Montante executado			Nível Execução Anual (%)	Nível Execução Global (%)			
		Ano / N°	Ação				RP	RG	UE	EM	Início	Fim	Ano	Anos seguintes	Total	Anos Anteriores	Ano	Total					
12				TURISMO E PATRIMÓNIO																			
12	001			TURISMO																			
12	001	2019/91	6	Projeto Intermunicipal - Rota de Moinhos de Portugal - Programa de atividades e dinamização	0102 020220	O	100				12/2019	12/2022	100,00	5 000,00	5 100,00		0,00	0,00	0,00	0,00	0,00		
													Totais do Programa 001:										
													Totais do Objetivo 12:										
													Total Geral:			4 549 411,75	20 825 989,00	25 375 400,75	39 628 544,79	3 885 418,57	43 513 963,36	85,40	66,94

ORGÃO EXECUTIVO

Em de de
.....

ORGÃO DELIBERATIVO

Em de de
.....

DOR5. Anexo às demonstrações orçamentais

DOR5.1. Alterações orçamentais da receita

Anexo às demonstrações orçamentais 1 - Alterações Orçamentais da Receita

Município de Albergaria-a-Velha

(designação da autarquia local)

Ano: 2021

Euros

Rubricas [1]	Tipo [2]	Receita				Previsões corrigidas [7]=[3]+[4]-[5]+[6]	Observações [8]
		Previsões iniciais [3]	Alterações orçamentais		Previsões corrigidas		
			Inscrições/reforços [4]	Diminuições/anulações [5]			
R1 - Receita Fiscal	P/M	4 920 409,00				4 920 409,00	
R1.1 - Impostos diretos	P/M	4 920 408,00				4 920 408,00	
R1.2 - Impostos indiretos	P/M	1,00				1,00	
R2 - Contribuições para sistemas de proteção social e subsistem	P/M	0,00				0,00	
R3 - Taxas, multas e outras penalidades	P/M	159 541,00	1,00	1,00		159 541,00	
R4 - Rendimentos de propriedade	P/M	781 581,00				781 581,00	
R5 - Transferências e subsídios correntes	P/M	7 168 932,00	145 197,37	308 502,00		7 005 627,37	
R5.1 - Transferências correntes	P/M	7 168 932,00	145 197,37	308 502,00		7 005 627,37	
R5.1.1 - Administrações Públicas	P/M	7 160 389,00	117 072,37	308 502,00		6 968 959,37	
R5.1.1.1 - Administração Central - Estado Português	P/M	7 094 399,00	117 072,37	308 502,00		6 902 969,37	
R5.1.1.2 - Administração Central - Outras entidades	P/M	45 574,00				45 574,00	
R5.1.1.3 - Segurança Social	P/M	20 416,00				20 416,00	
R5.1.1.4 - Administração Regional	P/M	0,00				0,00	
R5.1.1.5 - Administração Local	P/M	0,00				0,00	
R5.1.2 - Exterior - U E	P/M	1 000,00				1 000,00	
R5.1.3 - Outras	P/M	7 543,00	28 125,00			35 668,00	
R5.2 - Subsídios correntes	P/M	0,00				0,00	
R6 - Venda de bens e serviços	P/M	1 002 041,00				1 002 041,00	
R7 - Outras receitas correntes	P/M	19 795,00				19 795,00	
R8 - Venda de bens de investimento	P/M	120 811,00				120 811,00	
R9 - Transferências e subsídios de capital	P/M	3 593 390,00	10 739,96	924 713,00		2 679 416,96	
R9.1 - Transferências de capital	P/M	3 593 390,00	10 739,96	924 713,00		2 679 416,96	
R9.1.1 - Administrações Públicas	P/M	3 593 390,00	10 739,96	924 713,00		2 679 416,96	
R9.1.1.1 - Administração Central - Estado Português	P/M	3 454 855,00		924 708,00		2 530 147,00	
R9.1.1.2 - Administração Central - Outras entidades	P/M	138 535,00	10 739,96	5,00		149 269,96	
R9.1.1.3 - Segurança Social	P/M	0,00				0,00	
R9.1.1.4 - Administração Regional	P/M	0,00				0,00	
R9.1.1.5 - Administração Local	P/M	0,00				0,00	
R9.1.2 - Exterior - U E	P/M	0,00				0,00	
R9.1.3 - Outras	P/M	0,00				0,00	
R9.2 - Subsídios de capital	P/M	0,00				0,00	
R10 - Outras receitas de capital	P/M	2 799,00				2 799,00	
R11 - Reposições não abatidas aos pagamentos	P/M	100,00				100,00	

Anexo às demonstrações orçamentais 1 - Alterações Orçamentais da Receita

Município de Albergaria-a-Velha

(designação da autarquia local)

Ano: 2021

Euros

Rubricas [1]	Tipo [2]	Receita				Previsões corrigidas [7]=[3]+[4]-[5]+[6]	Observações [8]
		Previsões iniciais [3]	Alterações orçamentais				
			Inscrições/reforços [4]	Diminuições/anulações [5]	Créd. Especiais [6]		
R12 - Receita com ativos financeiros	P/M	0,00				0,00	
R13 - Receita com passivos financeiros	P/M	1 628 713,00		665 688,00		963 025,00	
R14 - Saldo da gerência anterior - operações orçamentais	P/M	0,00	2 508 031,56			2 508 031,56	
	Total:	19 398 112,00	2 663 969,89	1 898 904,00		20 163 177,89	

Anexo às demonstrações orçamentais 1 - Alterações Orçamentais da Receita

Município de Albergaria-a-Velha

(designação da autarquia local)

Ano: 2021

Euros

Rubricas [1]	Tipo [2]	Receita					Observações [8]
		Previsões iniciais [3]	Alterações orçamentais			Previsões corrigidas [7]=[3]+[4]-[5]+[6]	
			Inscrições/reforços [4]	Diminuições/anulações [5]	Créd. Especiais [6]		
01 - Impostos directos	P	4 920 408,00				4 920 408,00	
0102 - Outros	P	4 920 408,00				4 920 408,00	
010202 - Imposto municipal sobre imóveis	P	2 611 929,00				2 611 929,00	
010203 - Imposto único de circulação	P	669 621,00				669 621,00	
010204 - Imposto municipal sobre transm. onerosas imóveis	P	928 040,00				928 040,00	
010205 - Derrama	P	710 746,00				710 746,00	
010207 - Impostos abolidos	P	71,00				71,00	
01020701 - Contribuição autárquica	P	69,00				69,00	
01020702 - Imposto municipal de sisa	P	1,00				1,00	
01020703 - Imposto municipal sobre veículos	P	1,00				1,00	
010299 - Impostos directos diversos	P	1,00				1,00	
02 - Impostos indirectos	P	1,00				1,00	
0202 - Outros	P	1,00				1,00	
020206 - Impostos indirectos específicos das autarq.locais	P	1,00				1,00	
04 - Taxas, multas e outras penalidades	P	159 541,00	1,00	1,00		159 541,00	
0401 - Taxas	P	149 116,00				149 116,00	
040123 - Taxas específicas das autarquias locais	P	149 116,00				149 116,00	
04012301 - Mercados e feiras	P	6 266,00				6 266,00	
04012302 - Loteamentos e obras	P	112 363,00				112 363,00	
04012303 - Ocupação da via pública	P	7 818,00				7 818,00	
04012307 - Arrendamento urbano	P	1,00				1,00	
04012308 - Taxa Municipal de Direitos de Passagem	P	8 606,00				8 606,00	
04012309 - Taxa Sobre o Ruído	P	1,00				1,00	
04012310 - Licença sobre o Ruído	P	1,00				1,00	
04012399 - Outras	P	14 060,00				14 060,00	
0401239901 - Taxa de depósito da ficha técnica da habitação	P	368,00				368,00	
0401239902 - Taxa pela emissão do certificado de registo	P	1,00				1,00	
0401239903 - Taxa de Gestão de Resíduos (TGR)	P	1,00				1,00	
0401239906 - Publicidade	P	2 510,00				2 510,00	

Anexo às demonstrações orçamentais 1 - Alterações Orçamentais da Receita

Município de Albergaria-a-Velha

(designação da autarquia local)

Ano: 2021

Euros

Rubricas [1]	Tipo [2]	Receita				Previsões corrigidas [7]=[3]+[4]-[5]+[6]	Observações [8]
		Previsões iniciais [3]	Alterações orçamentais				
			Inscrições/reforços [4]	Diminuições/anulações [5]	Créd. Especiais [6]		
0401239907 - Utilização da Rede Viária Municipal	P	1,00				1,00	
0401239909 - Cemitérios	P	1,00				1,00	
0401239999 - Outras	P	11 178,00				11 178,00	
0402 - Multas e outras penalidades	P	10 425,00	1,00	1,00		10 425,00	
040201 - Juros de mora	P	8 110,00				8 110,00	
040202 - Juros compensatórios	P	1 442,00				1 442,00	
040203 - Multas coimas infracções Cód.Estrada rest.legisl.	M	0,00	1,00			1,00	
040204 - Coimas e penalidades por contra-ordenações	M	507,00		1,00		506,00	
040299 - Multas e penalidades diversas	P	366,00				366,00	
05 - Rendimentos da propriedade	P	781 581,00				781 581,00	
0507 - Dividend.partic.lucros socied.quase-soc.nãofinanc.	P	47 134,00				47 134,00	
050702 - Empresas públicas municipais e intermunicipais	P	1,00				1,00	
050703 - Empresas privadas	P	47 133,00				47 133,00	
0510 - Rendas	P	734 447,00				734 447,00	
051001 - Terrenos	P	1,00				1,00	
051099 - Outros	P	734 446,00				734 446,00	
06 - Transferências correntes	M	7 168 932,00	145 197,37	308 502,00		7 005 627,37	
0601 - Sociedades e quase-sociedades não financeiras	M	7 542,00	28 125,00			35 667,00	
060102 - Privadas	M	7 542,00	28 125,00			35 667,00	
0602 - Sociedades financeiras	P	1,00				1,00	
060201 - Bancos e outras instituições financeiras	P	1,00				1,00	
0603 - Administração central	M	7 139 973,00	117 072,37	308 502,00		6 948 543,37	
060301 - Estado	P	6 689 404,00				6 689 404,00	
06030101 - Fundo de Equilíbrio Financeiro	P	5 167 624,00				5 167 624,00	
06030102 - Fundo Social Municipal	P	498 356,00				498 356,00	
06030103 - Participação fixa no IRS	P	516 738,00				516 738,00	
06030107 - Participação no IVA – Art. 26.º-A da Lei n.º 73/20	P	103 686,00				103 686,00	
06030199 - Outras	P	403 000,00				403 000,00	
060306 - Estado-Particip.comunit.projectos co-financiados	M	404 995,00	117 072,37	308 502,00		213 565,37	

Anexo às demonstrações orçamentais 1 - Alterações Orçamentais da Receita

Município de Albergaria-a-Velha

(designação da autarquia local)

Ano: 2021

Euros

Rubricas [1]	Tipo [2]	Receita				Previsões corrigidas [7]=[3]+[4]-[5]+[6]	Observações [8]
		Previsões iniciais [3]	Alterações orçamentais				
			Inscrições/reforços [4]	Diminuições/anulações [5]	Créd. Especiais [6]		
060307 - Serviços e fundos autónomos	P	3 132,00				3 132,00	
06030799 - Outras	P	3 132,00				3 132,00	
060309 - Serv.fund.autón.-Subsist.prot.famíl.polít.act.EFP	P	42 442,00				42 442,00	
0606 - Segurança social	P	20 416,00				20 416,00	
060604 - Outras transferências	P	20 416,00				20 416,00	
0609 - Resto do mundo	P	1 000,00				1 000,00	
060904 - União Europeia-Países membros	P	1 000,00				1 000,00	
07 - Venda de bens e serviços correntes	P	1 002 041,00				1 002 041,00	
0701 - Venda de bens	P	8 781,00				8 781,00	
070101 - Material de escritório	P	1,00				1,00	
070102 - Livros e documentação técnica	P	498,00				498,00	
070103 - Publicações e impressos	P	10,00				10,00	
070108 - Mercadorias	P	8 199,00				8 199,00	
070109 - Matérias de consumo	P	1,00				1,00	
070110 - Desperdícios, resíduos e refugos	P	1,00				1,00	
07011001 - Sucata	P	1,00				1,00	
070199 - Outros	P	71,00				71,00	
0702 - Serviços	P	908 367,00				908 367,00	
070201 - Aluguer de espaços e equipamentos	P	28 622,00				28 622,00	
070203 - Vistorias e ensaios	P	7 028,00				7 028,00	
070208 - Serv.sociais,recreativos,culturais e de desporto	P	424 641,00				424 641,00	
07020801 - Serviços sociais	P	154 359,00				154 359,00	
07020802 - Serviços recreativos	P	60,00				60,00	
0702080299 - Serviços Recreativos - Outros	P	60,00				60,00	
07020803 - Serviços culturais	P	42 044,00				42 044,00	
0702080399 - Serviços Culturais - Outros	P	42 044,00				42 044,00	
07020804 - Serviços desportivos	P	228 178,00				228 178,00	
070209 - Serviços específicos das autarquias	P	448 075,00				448 075,00	
07020902 - Resíduos sólidos	P	348 732,00				348 732,00	

Anexo às demonstrações orçamentais 1 - Alterações Orçamentais da Receita

Município de Albergaria-a-Velha

(designação da autarquia local)

Ano: 2021

Euros

Rubricas [1]	Tipo [2]	Receita				Previsões corrigidas [7]=[3]+[4]-[5]+[6]	Observações [8]
		Previsões iniciais [3]	Alterações orçamentais				
			Inscrições/reforços [4]	Diminuições/anulações [5]	Créd. Especiais [6]		
07020903 - Transportes colectivos de pessoas e mercadorias	P	12 755,00				12 755,00	
0702090302 - Transportes Escolares	P	12 755,00				12 755,00	
07020904 - Trabalhos por conta de particulares	P	466,00				466,00	
07020905 - Cemitérios	P	24 365,00				24 365,00	
07020906 - Mercados e feiras	P	37 134,00				37 134,00	
07020999 - Outros	P	24 623,00				24 623,00	
070299 - Outros	P	1,00				1,00	
07029999 - Outros	P	1,00				1,00	
0703 - Rendas	P	84 893,00				84 893,00	
070301 - Habitações	P	69 079,00				69 079,00	
070399 - Outras	P	15 814,00				15 814,00	
08 - Outras receitas correntes	P	19 795,00				19 795,00	
0801 - Outras	P	19 795,00				19 795,00	
080199 - Outras	P	19 795,00				19 795,00	
08019901 - Indemniz.por deterior,roubo extravio bens patrim.	P	10,00				10,00	
08019902 - Indem.estrag.prov.outrem viat.outr.equip.aut.local	P	10,00				10,00	
08019903 - IVA reembolsado	P	1,00				1,00	
08019904 - IVA Inversão da liquidação	P	2 299,00				2 299,00	
08019999 - Diversas	P	17 475,00				17 475,00	
09 - Venda de bens de investimento	P	120 811,00				120 811,00	
0901 - Terrenos	P	120 801,00				120 801,00	
090102 - Sociedades financeiras	P	120 800,00				120 800,00	
090110 - Famílias	P	1,00				1,00	
0902 - Habitações	P	2,00				2,00	
090201 - Sociedades e quase-sociedades não financeiras	P	1,00				1,00	
090210 - Famílias	P	1,00				1,00	
0903 - Edifícios	P	2,00				2,00	
090301 - Sociedades e quase-sociedades não financeiras	P	1,00				1,00	
090310 - Famílias	P	1,00				1,00	

Anexo às demonstrações orçamentais 1 - Alterações Orçamentais da Receita

Município de Albergaria-a-Velha

(designação da autarquia local)

Ano: 2021

Euros

Rubricas [1]	Tipo [2]	Receita				Previsões corrigidas [7]=[3]+[4]-[5]+[6]	Observações [8]
		Previsões iniciais [3]	Alterações orçamentais		Previsões corrigidas		
			Inscrições/reforços [4]	Diminuições/anulações [5]			
0904 - Outros bens de investimento	P	6,00				6,00	
090401 - Sociedades e quase-sociedades não financeiras	P	3,00				3,00	
09040101 - Equipamento de transporte	P	1,00				1,00	
09040102 - Maquinaria e equipamento	P	1,00				1,00	
09040103 - Outros	P	1,00				1,00	
090410 - Famílias	P	3,00				3,00	
09041001 - Equipamento de transporte	P	1,00				1,00	
09041002 - Maquinaria e equipamento	P	1,00				1,00	
09041003 - Outros	P	1,00				1,00	
10 - Transferências de capital	M	3 593 390,00	10 739,96	924 713,00		2 679 416,96	
1003 - Administração central	M	3 593 390,00	10 739,96	924 713,00		2 679 416,96	
100301 - Estado	P	1 267 971,00				1 267 971,00	
10030101 - Fundo de Equilíbrio Financeiro	P	574 180,00				574 180,00	
10030105 - Art. 35.º, n.º 3 ,da Lei n.º 73/2013	P	692 791,00				692 791,00	
10030199 - Outras	P	1 000,00				1 000,00	
100307 - Estado-Particip.comunitária project.co-financiados	M	2 186 884,00		924 708,00		1 262 176,00	
100308 - Serviços e fundos autónomos	M	138 535,00	10 739,96	5,00		149 269,96	
10030801 - Transferência de Competências - Lei n.º50/2018	M	138 535,00		5,00		138 530,00	
1003080109 - Outras	M	138 535,00		5,00		138 530,00	
10030899 - Outras	M	0,00	10 739,96			10 739,96	
12 - Passivos financeiros	M	1 628 713,00		665 688,00		963 025,00	
1206 - Empréstimos a médio e longo prazos	M	1 628 713,00		665 688,00		963 025,00	
120602 - Sociedades financeiras	M	1 628 713,00		665 688,00		963 025,00	
13 - Outras receitas de capital	P	2 799,00				2 799,00	
1301 - Outras	P	2 799,00				2 799,00	
130101 - Indemnizações	P	2 699,00				2 699,00	
130199 - Outras	P	100,00				100,00	
15 - Reposições não abatidas nos pagamentos	P	100,00				100,00	
1501 - Reposições não abatidas nos pagamentos	P	100,00				100,00	

Anexo às demonstrações orçamentais 1 - Alterações Orçamentais da Receita

Município de Albergaria-a-Velha

(designação da autarquia local)

Ano: 2021

Euros

Rubricas [1]	Tipo [2]	Receita				Previsões corrigidas [7]=[3]+[4]-[5]+[6]	Observações [8]
		Previsões iniciais [3]	Alterações orçamentais				
			Inscrições/reforços [4]	Diminuições/anulações [5]	Créd. Especiais [6]		
150101 - Reposições não abatidas nos pagamentos	P	100,00				100,00	
16 - Saldo da gerência anterior	M	0,00	2 508 031,56			2 508 031,56	
1601 - Saldo orçamental	M	0,00	2 508 031,56			2 508 031,56	
160101 - Na posse do serviço	M	0,00	2 508 031,56			2 508 031,56	
	Total:	19 398 112,00	2 663 969,89	1 898 904,00		20 163 177,89	

O Contabilista Público,

Em ____ de ____ de

O Orgão de Gestão,

Em ____ de ____ de

DOR5.2. Alterações orçamentais da despesa

Anexo às demonstrações orçamentais 2 - Alterações Orçamentais da Despesa

Ano: 2021

(designação da autarquia local)

Euros

Rubricas [1]	Tipo [2]	Despesa				Observações [8]	
		Dotações iniciais [3]	Alterações orçamentais				Dotações corrigidas [7]=[3]+[4]-[5]+[6]
			Inscrições/reforços [4]	Diminuições/anulações [5]	Créditos especiais [6]		
D1 - Despesas com o pessoal	P/M	5 446 371,00	289 734,00	515 986,00		5 220 119,00	
D1.1 - Remunerações Certas e Permanentes	P/M	4 188 291,00	63 047,00	340 788,00		3 910 550,00	
D1.2 - Abonos Variáveis ou Eventuais	P/M	114 300,00	34 371,00	19 921,00		128 750,00	
D1.3 - Segurança Social	P/M	1 143 780,00	192 316,00	155 277,00		1 180 819,00	
D2 - Aquisição de bens e serviços	P/M	6 213 986,00	1 720 569,39	1 980 105,63		5 954 449,76	
D3 - Juros e outros encargos	P/M	30 906,00		8 729,00		22 177,00	
D4 - Transferências e subsídios correntes	P/M	1 399 069,00	1 180 932,00	550 581,00		2 029 420,00	
D4.1 - Transferências correntes	P/M	1 339 069,00	1 124 932,00	475 932,00		1 988 069,00	
D4.1.1 - Administrações Públicas	P/M	739 569,00	303 551,00	107 070,00		936 050,00	
D4.1.1.1 - Administração Central - Estado Português	P/M	0,00				0,00	
D4.1.1.2 - Administração Central - Outras entidades	P/M	25 000,00	15 000,00	15 900,00		24 100,00	
D4.1.1.3 - Segurança Social	P/M	0,00				0,00	
D4.1.1.4 - Administração Regional	P/M	0,00				0,00	
D4.1.1.5 - Administração Local	P/M	714 569,00	288 551,00	91 170,00		911 950,00	
D4.1.2 - Entidades do setor não lucrativo	P/M	407 500,00	778 381,00	278 830,00		907 051,00	
D4.1.3 - Famílias	P/M	192 000,00	43 000,00	90 032,00		144 968,00	
D4.1.4 - Outras	P/M	0,00				0,00	
D4.2 - Subsídios correntes	P/M	60 000,00	56 000,00	74 649,00		41 351,00	
D5 - Outras despesas correntes	P/M	22 500,00	6 500,00	4 500,00		24 500,00	
D6 - Aquisição de bens de capital	P/M	5 420 058,00	2 449 760,13	1 910 267,00		5 959 551,13	
D7 - Transferência e subsídios de capital	P/M	295 624,00	347 896,00	210 617,00		432 903,00	
D7.1 - Transferências de capital	P/M	295 624,00	347 896,00	210 617,00		432 903,00	
D7.1.1 - Administrações Públicas	P/M	94 928,00	238 157,00	116 130,00		216 955,00	
D7.1.1.1 - Administração Central - Estado Português	P/M	0,00				0,00	
D7.1.1.2 - Administração Central - Outras entidades	P/M	5 000,00	7 000,00			12 000,00	
D7.1.1.3 - Segurança Social	P/M	0,00				0,00	
D7.1.1.4 - Administração Regional	P/M	0,00				0,00	
D7.1.1.5 - Administração Local	P/M	89 928,00	231 157,00	116 130,00		204 955,00	
D7.1.2 - Entidades do setor não lucrativo	P/M	188 696,00	108 739,00	86 153,00		211 282,00	
D7.1.3 - Famílias	P/M	12 000,00	1 000,00	8 334,00		4 666,00	
D7.1.4 - Outras	P/M	0,00				0,00	

Anexo às demonstrações orçamentais 2 - Alterações Orçamentais da Despesa

Ano: 2021

(designação da autarquia local)

Euros

Rubricas [1]	Tipo [2]	Despesa				Observações [8]	
		Dotações iniciais [3]	Alterações orçamentais				Dotações corrigidas [7]=[3]+[4]-[5]+[6]
			Inscrições/reforços [4]	Diminuições/anulações [5]	Créditos especiais [6]		
D7.2 - Subsídios de capital	P/M	0,00				0,00	
D8 - Outras despesas de capital	P/M	2 000,00		1 890,00		110,00	
D9 - Despesa com ativos financeiros	P/M	0,00				0,00	
D10 - Despesa com passivos financeiros	P/M	567 598,00		47 650,00		519 948,00	
DOT.1 - Operações de tesouraria [C]	P/M	0,00				0,00	
	Total:	19 398 112,00	5 995 391,52	5 230 325,63		20 163 177,89	

Anexo às demonstrações orçamentais 2 - Alterações Orçamentais da Despesa

Ano: 2021

Município de Albergaria-a-Velha

(designação da autarquia local)

Euros

Rubricas [1]	Tipo [2]	Despesa				Observações [8]	
		Dotações iniciais [3]	Alterações orçamentais				Dotações corrigidas [7]=[3]+[4]-[5]+[6]
			Inscrições/reforços [4]	Diminuições/anulações [5]	Créditos especiais [6]		
01 - Despesas com o pessoal	M	5 446 371,00	289 734,00	515 986,00		5 220 119,00	
0101 - Remunerações certas e permanentes	M	4 188 291,00	63 047,00	340 788,00		3 910 550,00	
010101 - Titulares órgãos soberania e memb. órgãos autárq.	M	155 636,00	4 600,00	441,00		159 795,00	
010104 - Pessoal quadros-Regime contrato individ. trabalho	M	2 951 687,00		269 400,00		2 682 287,00	
01010401 - Pessoal em funções	M	2 314 760,00		42 273,00		2 272 487,00	
01010402 - Alterações obrigatórias de posicionamento remuner.	M	28 682,00		5 844,00		22 838,00	
01010403 - Alterações facultativas de posicionamento remuner.	M	188 580,00		98 849,00		89 731,00	
01010404 - Recrutamento de Pessoal p/ novos postos de Trab.	M	419 665,00		122 434,00		297 231,00	
010106 - Pessoal contratado a termo	M	167 533,00		18 772,00		148 761,00	
01010601 - Pessoal Em Funções	M	140 283,00		4 864,00		135 419,00	
01010604 - Recrutamento de Pessoal p/ novos postos de Trab.	M	27 250,00		13 908,00		13 342,00	
010107 - Pessoal em regime de tarefa ou avença	M	30 750,00	4 050,00			34 800,00	
010108 - Pessoal aguardando aposentação	M	7 000,00		4 705,00		2 295,00	
010109 - Pessoal em qualquer outra situação	M	22 837,00	5 600,00	2 138,00		26 299,00	
010111 - Representação	M	51 446,00	1 654,00	207,00		52 893,00	
010113 - Subsídio de refeição	M	287 561,00	2 000,00	44 664,00		244 897,00	
010114 - Subsídio de férias e de Natal	M	493 841,00	9 200,00	60,00		502 981,00	
010115 - Remunerações por doença e maternidade/paternidade	M	20 000,00	35 943,00	401,00		55 542,00	
0102 - Abonos variáveis ou eventuais	M	114 300,00	34 371,00	19 921,00		128 750,00	
010202 - Horas extraordinárias	M	30 000,00	25 000,00			55 000,00	
010204 - Ajudas de custo	M	5 500,00	3 500,00	1 500,00		7 500,00	
010205 - Abono para falhas	M	32 630,00		13 082,00		19 548,00	
010210 - Subsídio de trabalho nocturno	M	8 040,00		2 012,00		6 028,00	
010211 - Subsídio de turno	M	11 630,00		3 327,00		8 303,00	
010212 - Indemnizações por cessação de funções	M	3 500,00	4 871,00			8 371,00	
010213 - Outros suplementos e prémios	M	23 000,00	1 000,00			24 000,00	
01021302 - Outros	M	23 000,00	1 000,00			24 000,00	
0103 - Segurança social	M	1 143 780,00	192 316,00	155 277,00		1 180 819,00	
010301 - Encargos com a saúde	M	75 000,00	120 000,00	56 000,00		139 000,00	

Anexo às demonstrações orçamentais 2 - Alterações Orçamentais da Despesa

Município de Albergaria-a-Velha

(designação da autarquia local)

Ano: 2021

Euros

Rubricas [1]	Tipo [2]	Despesa					Observações [8]
		Dotações iniciais [3]	Alterações orçamentais			Dotações corrigidas [7]=[3]+[4]-[5]+[6]	
			Inscrições/reforços [4]	Diminuições/anulações [5]	Créditos especiais [6]		
010302 - Outros encargos com a saúde	M	35 000,00	42 000,00	18 733,00		58 267,00	
010303 - Subsídio familiar a criança e jovens	M	6 500,00		2 983,00		3 517,00	
010304 - Outras prestações familiares	M	1 400,00	1 316,00	83,00		2 633,00	
010305 - Contribuições para a segurança social	M	939 100,00	29 000,00	50 990,00		917 110,00	
01030501 - Assistência na doença dos funcionários públicos	M	0,00	1 000,00	990,00		10,00	
01030502 - Segurança social do pessoal em regime de contrato	M	939 100,00	28 000,00	50 000,00		917 100,00	
0103050201 - Caixa Geral de Aposentações	M	441 330,00	28 000,00			469 330,00	
0103050202 - Segurança social - Regime geral	M	497 770,00		50 000,00		447 770,00	
010308 - Outras pensões	M	100,00		90,00		10,00	
010309 - Seguros	M	79 680,00		20 300,00		59 380,00	
01030901 - Seguros acidentes trabalho doenças profissionais	M	79 680,00		20 300,00		59 380,00	
010310 - Outras despesas de segurança social	M	7 000,00		6 098,00		902,00	
01031001 - Eventualidade Maternidade, paternidade e adopção	M	5 000,00		4 099,00		901,00	
01031002 - Outras Despesas de Segurança Social	M	2 000,00		1 999,00		1,00	
02 - Aquisição de bens e serviços	M	6 213 986,00	1 720 569,39	1 980 105,63		5 954 449,76	
0201 - Aquisição de bens	M	825 049,00	295 738,00	294 140,00		826 647,00	
020101 - Matérias-primas e subsidiárias	M	100 000,00	92 756,00			192 756,00	
020102 - Combustíveis e lubrificantes	M	94 000,00	4 500,00			98 500,00	
02010201 - Gasolina	M	10 000,00	500,00			10 500,00	
02010202 - Gasóleo	M	80 000,00	3 000,00			83 000,00	
02010299 - Outros	M	4 000,00	1 000,00			5 000,00	
020104 - Limpeza e higiene	M	59 000,00		14 000,00		45 000,00	
020105 - Alimentação-Refeições confeccionadas	M	352 000,00	94 700,00	168 400,00		278 300,00	
020106 - Alimentação-Géneros para confeccionar	M	1 500,00	100,00	1 560,00		40,00	
020107 - Vestuário e artigos pessoais	M	45 000,00	23 000,00	17 630,00		50 370,00	
020108 - Material de escritório	M	22 500,00	500,00	600,00		22 400,00	
020112 - Material de transporte-Peças	M	21 500,00	7 000,00	6 000,00		22 500,00	
020114 - Outro material-Peças	M	6 750,00	1 500,00			8 250,00	
020115 - Prémios, condecorações e ofertas	M	25 328,00	50 067,00	18 000,00		57 395,00	

Anexo às demonstrações orçamentais 2 - Alterações Orçamentais da Despesa

Município de Albergaria-a-Velha

(designação da autarquia local)

Ano: 2021

Euros

Rubricas [1]	Tipo [2]	Despesa				Observações [8]	
		Dotações iniciais [3]	Alterações orçamentais				Dotações corrigidas [7]=[3]+[4]-[5]+[6]
			Inscrições/reforços [4]	Diminuições/anulações [5]	Créditos especiais [6]		
020117 - Ferramentas e utensílios	M	6 000,00	1 600,00			7 600,00	
020118 - Livros e documentação técnica	M	700,00		90,00		610,00	
020119 - Artigos honoríficos e de decoração	M	2 000,00		235,00		1 765,00	
020120 - Material de educação, cultura e recreio	M	19 778,00	5 000,00	23 364,00		1 414,00	
020121 - Outros bens	M	68 993,00	15 015,00	44 261,00		39 747,00	
0202 - Aquisição de serviços	M	5 388 937,00	1 424 831,39	1 685 965,63		5 127 802,76	
020201 - Encargos das instalações	M	736 000,00	110 192,43	249 075,00		597 117,43	
020202 - Limpeza e higiene	M	320 600,00		7 270,00		313 330,00	
020203 - Conservação de bens	M	112 000,00	84 085,96	10 500,00		185 585,96	
020206 - Locação de material de transporte	M	15 000,00		14 990,00		10,00	
020208 - Locação de outros bens	M	117 500,00	24 000,00	88 673,00		52 827,00	
020209 - Comunicações	M	33 000,00	5 000,00	7 500,00		30 500,00	
020210 - Transportes	M	350 630,00	91 000,00	227 326,00		214 304,00	
020211 - Representação dos serviços	M	3 000,00		1 500,00		1 500,00	
020212 - Seguros	M	110 000,00		21 450,00		88 550,00	
020213 - Deslocações e estadas	M	26 160,00	5 000,00	16 431,00		14 729,00	
020214 - Estudos, pareceres, projectos e consultadoria	M	152 500,00	100 400,00	118 190,00		134 710,00	
020215 - Formação	M	25 900,00	3 402,00	18 040,00		11 262,00	
020216 - Seminários, exposições e similares	M	16 500,00	177 970,00	45 950,00		148 520,00	
020217 - Publicidade	M	104 700,00	23 597,00	68 404,00		59 893,00	
020218 - Vigilância e segurança	M	144 951,00	12 100,00	24 188,00		132 863,00	
020219 - Assistência técnica	M	56 500,00	7 000,00	5 998,00		57 502,00	
020220 - Outros trabalhos especializados	M	2 129 496,00	659 129,00	449 079,63		2 339 545,37	
020222 - Serviços de saúde	M	40 000,00		19 360,00		20 640,00	
020224 - Encargos de cobrança de receitas	M	106 000,00	97 505,00	87 907,00		115 598,00	
020225 - Outros serviços	M	788 500,00	24 450,00	204 134,00		608 816,00	
03 - Juros e outros encargos	M	30 906,00		8 729,00		22 177,00	
0301 - Juros da dívida pública	M	30 606,00		8 629,00		21 977,00	
030103 - Socied.financ.-Bancos e outras instit. financeiras	M	30 606,00		8 629,00		21 977,00	

Anexo às demonstrações orçamentais 2 - Alterações Orçamentais da Despesa

Município de Albergaria-a-Velha

(designação da autarquia local)

Ano: 2021

Euros

Rubricas [1]	Tipo [2]	Despesa				Observações [8]	
		Dotações iniciais [3]	Alterações orçamentais				Dotações corrigidas [7]=[3]+[4]-[5]+[6]
			Inscrições/reforços [4]	Diminuições/anulações [5]	Créditos especiais [6]		
03010302 - Empréstimos de médio e longo prazos	M	30 606,00		8 629,00		21 977,00	
0305 - Outros juros	M	200,00		100,00		100,00	
030502 - Outros	M	200,00		100,00		100,00	
0306 - Outros encargos financeiros	P	100,00				100,00	
030601 - Outros encargos financeiros	P	100,00				100,00	
04 - Transferências correntes	M	1 339 069,00	1 124 932,00	475 932,00		1 988 069,00	
0403 - Administração central	M	25 000,00	15 000,00	15 900,00		24 100,00	
040305 - Serviços e fundos autónomos	M	25 000,00	15 000,00	15 900,00		24 100,00	
0405 - Administração local	M	714 569,00	288 551,00	91 170,00		911 950,00	
040501 - Continente	M	714 569,00	288 551,00	91 170,00		911 950,00	
04050101 - Municípios	M	100,00		95,00		5,00	
04050102 - Freguesias	M	620 000,00	243 000,00	50 000,00		813 000,00	
04050104 - Associações de municípios	M	94 469,00	45 551,00	41 075,00		98 945,00	
0407 - Instituições sem fins lucrativos	M	407 500,00	778 381,00	278 830,00		907 051,00	
040701 - Instituições sem fins lucrativos	M	407 500,00	778 381,00	278 830,00		907 051,00	
0408 - Famílias	M	192 000,00	43 000,00	90 032,00		144 968,00	
040802 - Outras	M	192 000,00	43 000,00	90 032,00		144 968,00	
05 - Subsídios	M	60 000,00	56 000,00	74 649,00		41 351,00	
0501 - Sociedades e quase-sociedades não financeiras	M	30 000,00	25 000,00	46 000,00		9 000,00	
050103 - Privadas	M	30 000,00	25 000,00	46 000,00		9 000,00	
0508 - Famílias	M	30 000,00	31 000,00	28 649,00		32 351,00	
050803 - Outras	M	30 000,00	31 000,00	28 649,00		32 351,00	
06 - Outras despesas correntes	M	22 500,00	6 500,00	4 500,00		24 500,00	
0602 - Diversas	M	22 500,00	6 500,00	4 500,00		24 500,00	
060201 - Impostos e taxas	M	5 000,00	6 000,00	2 500,00		8 500,00	
060203 - Outras	M	17 500,00	500,00	2 000,00		16 000,00	
06020301 - Outras restituições	P	500,00				500,00	
06020302 - IVA pago	M	2 500,00		2 000,00		500,00	
06020304 - Serviços bancários	M	7 500,00	100,00			7 600,00	

Anexo às demonstrações orçamentais 2 - Alterações Orçamentais da Despesa

Município de Albergaria-a-Velha

(designação da autarquia local)

Ano: 2021

Euros

Rubricas [1]	Tipo [2]	Despesa				Observações [8]	
		Dotações iniciais [3]	Alterações orçamentais				Dotações corrigidas [7]=[3]+[4]-[5]+[6]
			Inscrições/reforços [4]	Diminuições/anulações [5]	Créditos especiais [6]		
06020305 - Outras	M	7 000,00	400,00			7 400,00	
07 - Aquisição de bens de capital	M	5 420 058,00	2 449 760,13	1 910 267,00		5 959 551,13	
0701 - Investimentos	M	3 367 098,00	1 676 537,13	880 745,00		4 162 890,13	
070101 - Terrenos	M	634 620,00	162 030,00	28 225,00		768 425,00	
070102 - Habitações	M	4 200,00	61 554,00	53 626,00		12 128,00	
07010202 - Aquisição	M	0,00	1 000,00	995,00		5,00	
07010203 - Reparação e beneficiação	M	4 200,00	60 554,00	52 631,00		12 123,00	
070103 - Edifícios	M	1 830 723,00	871 588,00	202 700,00		2 499 611,00	
07010301 - Instalações de serviços	M	150 420,00		150 010,00		410,00	
07010302 - Instalações desportivas e recreativas	M	417 455,00	278 706,00	12 103,00		684 058,00	
07010303 - Mercados e instalações de fiscalização sanitária	M	6 000,00	74 411,00	3 336,00		77 075,00	
07010305 - Escolas	M	822 156,00	158 281,00	1 773,00		978 664,00	
07010307 - Outros	M	434 692,00	360 190,00	35 478,00		759 404,00	
070104 - Construções diversas	M	205 173,00	186 012,13	65 075,00		326 110,13	
07010401 - Viadutos, arruamentos e obras complementares	M	1 450,00	4 172,13	2 000,00		3 622,13	
07010404 - Iluminação pública	M	8 000,00	24 500,00	1 840,00		30 660,00	
07010405 - Parques e jardins	M	189 443,00	88 700,00	5 060,00		273 083,00	
07010406 - Instalações desportivas e recreativas	M	370,00		200,00		170,00	
07010409 - Sinalização e trânsito	M	4 910,00	44 040,00	30 485,00		18 465,00	
07010413 - Outros	M	1 000,00	24 600,00	25 490,00		110,00	
070106 - Material de transporte	M	1 500,00		1 485,00		15,00	
07010602 - Outro	M	1 500,00		1 485,00		15,00	
070107 - Equipamento de informática	M	29 359,00	13 100,00	5 248,00		37 211,00	
070108 - Software informático	M	1 000,00		900,00		100,00	
070109 - Equipamento administrativo	M	23 500,00	27 341,00	22 950,00		27 891,00	
070110 - Equipamento básico	M	27 900,00	182 188,00	21 181,00		188 907,00	
07011001 - Equipamento de recolha de resíduos	M	1 000,00	11 250,00	251,00		11 999,00	
07011002 - Outro	M	26 900,00	170 938,00	20 930,00		176 908,00	
070111 - Ferramentas e utensílios	P	500,00				500,00	

Anexo às demonstrações orçamentais 2 - Alterações Orçamentais da Despesa

Município de Albergaria-a-Velha

(designação da autarquia local)

Ano: 2021

Euros

Rubricas [1]	Tipo [2]	Despesa				Observações [8]	
		Dotações iniciais [3]	Alterações orçamentais				Dotações corrigidas [7]=[3]+[4]-[5]+[6]
			Inscrições/reforços [4]	Diminuições/anulações [5]	Créditos especiais [6]		
070115 - Outros investimentos	M	608 623,00	172 724,00	479 355,00		301 992,00	
0703 - Bens de domínio público	M	2 052 960,00	773 223,00	1 029 522,00		1 796 661,00	
070302 - Edifícios	M	2 000,00	42 700,00	428,00		44 272,00	
07030202 - Instalações desportivas e recreativas	M	2 000,00	42 700,00	428,00		44 272,00	
070303 - Outras construções e infraestruturas	M	2 049 960,00	730 523,00	1 028 104,00		1 752 379,00	
07030301 - Viadutos, arruamentos e obras complementares	M	2 006 782,00	646 093,00	1 010 801,00		1 642 074,00	
07030310 - Infraestruturas p/ distribuição energia eléctrica	M	42 510,00	1 430,00	4 940,00		39 000,00	
07030312 - Cemitérios	M	0,00	83 000,00	11 703,00		71 297,00	
07030313 - Outros	M	668,00		660,00		8,00	
070306 - Outros bens de domínio público	M	1 000,00		990,00		10,00	
08 - Transferências de capital	M	295 624,00	347 896,00	210 617,00		432 903,00	
0803 - Administração central	M	5 000,00	7 000,00			12 000,00	
080306 - Serviços e fundos autónomos	M	5 000,00	7 000,00			12 000,00	
0805 - Administração local	M	89 928,00	231 157,00	116 130,00		204 955,00	
080501 - Continente	M	89 928,00	231 157,00	116 130,00		204 955,00	
08050102 - Freguesias	M	50 000,00	170 259,00	82 500,00		137 759,00	
08050104 - Associações de municípios	M	39 928,00	60 898,00	33 630,00		67 196,00	
0807 - Instituições sem fins lucrativos	M	188 696,00	108 739,00	86 153,00		211 282,00	
080701 - Instituições sem fins lucrativos	M	188 696,00	108 739,00	86 153,00		211 282,00	
0808 - Famílias	M	12 000,00	1 000,00	8 334,00		4 666,00	
080802 - Outras	M	12 000,00	1 000,00	8 334,00		4 666,00	
10 - Passivos financeiros	M	567 598,00		47 650,00		519 948,00	
1006 - Empréstimos a médio e longo prazos	M	567 598,00		47 650,00		519 948,00	
100603 - Socied.financ.-Bancos e outras instit. financeiras	M	567 598,00		47 650,00		519 948,00	
11 - Outras despesas de capital	M	2 000,00		1 890,00		110,00	
1102 - Diversas	M	2 000,00		1 890,00		110,00	
110201 - Restituições	M	1 000,00		900,00		100,00	

Anexo às demonstrações orçamentais 2 - Alterações Orçamentais da Despesa

Município de Albergaria-a-Velha

(designação da autarquia local)

Ano: 2021

Euros

Rubricas [1]	Tipo [2]	Despesa				Observações [8]	
		Dotações iniciais [3]	Alterações orçamentais				Dotações corrigidas [7]=[3]+[4]-[5]+[6]
			Inscrições/reforços [4]	Diminuições/anulações [5]	Créditos especiais [6]		
110299 - Outras	M	1 000,00		990,00		10,00	
Total:		19 398 112,00	5 995 391,52	5 230 325,63		20 163 177,89	

O Contabilista Público,

Em ____ de ____ de

O Orgão de Gestão,

Em ____ de ____ de

DOR5.3. Alterações ao plano plurianual de investimentos

Anexo às demonstrações orçamentais 3 - Alterações ao Plano Plurianual de Investimentos

Município de Albergaria-a-Velha

(designação da autarquia local)

Ano: 2021

Euros

Objetivo [1]	Número do projeto [2]	Designação do projeto [3]	Datas		Financiamento Definido							Modificação (+/-) [13]=[7]-[6]
			Início [4]	Fim [5]	Ano 2021		Períodos seguintes					
					Dotação atual [6]	Dotação corrigida [7]	Ano 2022 [8]	Ano 2023 [9]	Ano 2024 [10]	Ano 2025 [11]	Outros [12]	
01	2019/1	Mobiliário Escolar	01/2019	12/2025	2 500,00	450,00	2 510,00	2 520,00	2 530,00	2 540,00	0,00	-2 050,00
01	2019/2	Material Didático - Bens de Capital	01/2019	12/2025	2 000,00	1 767,00	2 008,00	2 016,00	2 024,00	2 032,00	0,00	-233,00
01	2020/1	Equipamento e Mobiliário de Cozinha	01/2020	12/2025	2 000,00	100,00	2 008,00	2 016,00	2 024,00	2 032,00	0,00	-1 900,00
01	2020/2	Equipamentos e Utensílios de Refeitórios	01/2020	12/2025	2 000,00	523,00	2 008,00	2 016,00	2 024,00	2 032,00	0,00	-1 477,00
01	2019/3	Mobiliário Escolar	01/2019	12/2025	3 500,00	3 426,00	2 510,00	2 520,00	2 530,00	2 540,00	0,00	-74,00
01	2019/5	Equipamento e Utensílios de Refeitórios	01/2019	12/2021	1 100,00	1 445,00	0,00	0,00	0,00	0,00	0,00	345,00
01	2019/6	Material Didático - Bens de Capital	01/2019	12/2025	1 500,00	845,00	1 506,00	1 512,00	1 518,00	1 524,00	0,00	-655,00
01	2019/7	Aquisição de Equipamento Informático	01/2019	01/2025	2 859,00	9,00	15 060,00	15 120,00	15 181,00	15 241,00	0,00	-2 850,00
01	2021/5	Equipamento Informático	01/2021	12/2025	5 000,00	16 292,00	15 000,00	15 000,00	15 000,00	15 000,00	0,00	11 292,00
01	2021/6	Plano de Desenvolvimento Tecnológico - Aquisição de Equipamento	01/2021	12/2025	1 000,00	10,00	1 000,00	90 000,00	90 000,00	90 000,00	0,00	-990,00
01	2021/68	Requalificação da Escola Secundária de Albergaria-a-Velha (Aquisição de Equipamento Tecnológico/Mobiliário)	09/2021	12/2022	0,00	200,00	594 974,00	0,00	0,00	0,00	0,00	200,00
01	2015/29	Requalificação da Escola da Avenida - Albergaria-a-Velha	01/2015	03/2021	2 147,00	21 464,00	0,00	0,00	0,00	0,00	0,00	19 317,00
01	2017/41	Requalificação da Escola Secundária de Albergaria-a-Velha	01/2017	06/2021	2 146,00	1,00	0,00	0,00	0,00	0,00	0,00	-2 145,00
01	2018/74	Aquisição de Equipamentos de Climatização Para Escolas	05/2018	12/2025	3 000,00	418,00	3 012,00	3 024,00	3 036,00	3 048,00	0,00	-2 582,00
01	2019/49	Empreitada de Beneficiação de Estabelecimentos de Ensino	03/2019	05/2021	3 861,00	2 061,00	0,00	0,00	0,00	0,00	0,00	-1 800,00
01	2019/80	Requalificação da Escola Secundária - Oficina Maker Lab	12/2019	02/2021	424 002,00	652 291,00	0,00	0,00	0,00	0,00	0,00	228 289,00
01	2020/31	Requalificação da Escola Secundária do 2.º e 3.º Ciclo da Branca	01/2021	12/2022	390 000,00	287 927,00	3 141,00	0,00	0,00	0,00	0,00	-102 073,00
01	2021/14	Escola Secundária de Albergaria-a-Velha - 3ª Fase	01/2024	12/2025	0,00	0,00	100 000,00	100 000,00	100 000,00	900 000,00	0,00	0,00
01	2021/69	Requalificação da Escola Básica da Branca	11/2021	12/2022	0,00	100,00	86 400,00	800 000,00	0,00	0,00	0,00	100,00
01	2021/72	Beneficiação de Escolas - Empreitada	06/2021	06/2022	0,00	14 820,00	30 000,00	0,00	0,00	0,00	0,00	14 820,00
01	2019/46	Aquisição de Abrigos de Passageiros	01/2019	01/2025	5 700,00	11 890,00	6 000,00	6 000,00	6 000,00	6 000,00	0,00	6 190,00
02	2012/23	Cine-Teatro Alba	01/2012	12/2025	7 500,00	10 100,00	7 066,00	17 132,00	17 199,00	17 265,00	0,00	2 600,00
02	2014/35	Arquivo Municipal	05/2014	12/2020	3 500,00	4 577,00	1 000,00	1 500,00	1 000,00	1 500,00	0,00	1 077,00
02	2015/3	Biblioteca Municipal de Albergaria-a-Velha	01/2015	12/2025	14 750,00	6 400,00	22 771,00	15 802,00	13 345,00	23 398,00	0,00	-8 350,00

Anexo às demonstrações orçamentais 3 - Alterações ao Plano Plurianual de Investimentos

Município de Albergaria-a-Velha

(designação da autarquia local)

Ano: 2021

Euros

Objetivo [1]	Número do projeto [2]	Designação do projeto [3]	Datas		Financiamento Definido							Modificação (+/-) [13]=[7]-[6]
			Início [4]	Fim [5]	Ano 2021		Períodos seguintes					
					Dotação atual [6]	Dotação corrigida [7]	Ano 2022 [8]	Ano 2023 [9]	Ano 2024 [10]	Ano 2025 [11]	Outros [12]	
02	2017/53	Restauro da Chaminé da Fábrica de Papel de Valmaior	01/2019	12/2023	0,00	0,00	15 000,00	55 000,00	0,00	0,00	0,00	0,00
02	2017/88	Requalificação do Coreto de Vilarinho de S.Roque	09/2017	01/2021	2 017,00	25 217,00	0,00	0,00	0,00	0,00	0,00	23 200,00
02	2018/10	Valorização dos Caminhos de Fátima	01/2018	01/2021	3 030,00	580,00	0,00	0,00	0,00	0,00	0,00	-2 450,00
02	2018/56	Quinta do Torreão - Requalificações e Execução de Sanitários	01/2024	12/2024	0,00	0,00	0,00	0,00	75 000,00	0,00	0,00	0,00
02	2019/9	Museu Municipal de Albergaria-a-Velha	01/2019	12/2025	10 000,00	10,00	20 000,00	0,00	100 000,00	735 000,00	0,00	-9 990,00
02	2020/13	Exposição Centenária ALBA	01/2020	12/2021	11 200,00	20 295,00	0,00	0,00	0,00	0,00	0,00	9 095,00
02	2020/14	Adaptação de Sala da Biblioteca Municipal	01/2020	12/2022	10 000,00	326,00	1 000,00	0,00	0,00	0,00	0,00	-9 674,00
02	2020/16	Centro Cultural da Branca - Beneficiação	01/2020	04/2021	980,00	37 380,00	0,00	0,00	0,00	0,00	0,00	36 400,00
02	2020/29	Coreto de Vilarinho	01/2020	01/2021	1 615,00	21 755,00	0,00	0,00	0,00	0,00	0,00	20 140,00
02	2021/8	Programação Cultural em Rede 2021	01/2021	12/2021	0,00	15 000,00	0,00	0,00	0,00	0,00	0,00	15 000,00
02	2010/4	Projetos, Atividades e Apoios de Carácter Desportivo	01/2010	12/2025	6 500,00	141 820,00	9 538,00	9 576,00	9 614,00	9 653,00	0,00	135 320,00
02	2015/16	Rede Ciclável	01/2019	12/2023	467 210,00	5 429,00	168 080,00	494 000,00	0,00	0,00	0,00	-461 781,00
02	2017/61	Implementação de Projeto de Mobilidade Urbana	01/2017	12/2025	5 500,00	17 611,00	7 530,00	7 560,00	7 590,00	7 620,00	0,00	12 111,00
02	2017/71	Campos de Ténis	06/2021	06/2024	1 000,00	10,00	0,00	0,00	44 000,00	0,00	0,00	-990,00
02	2018/54	Parque na Quinta Do Passal	01/2019	01/2021	171 943,00	273 073,00	0,00	0,00	0,00	0,00	0,00	101 130,00
02	2018/55	Estádio Municipal da Branca - Pista de Tartan	01/2019	04/2021	233 158,00	342 058,00	0,00	0,00	0,00	0,00	0,00	108 900,00
02	2019/63	Estádio Municipal da Branca - Iluminação do Campo de Futebol de 5	01/2019	02/2021	370,00	170,00	0,00	0,00	0,00	0,00	0,00	-200,00
02	2019/76	Intervenções no Centro de Atividades Radicais e Ambientais	05/2019	03/2022	100,00	10,00	1 000,00	0,00	0,00	8 000,00	0,00	-90,00
02	2019/82	Aquisição de Equipamentos para o Parque da Mobilidade	01/2019	02/2021	1 000,00	15 978,00	0,00	0,00	0,00	0,00	0,00	14 978,00
02	2020/4	Grande Rota da Ria de Aveiro // EuroVelo1 * Ecopista do Vouga-Dão Lamego	01/2020	03/2021	1 000,00	8 700,00	0,00	0,00	0,00	0,00	0,00	7 700,00
02	2020/10	Projeto do Parque da Cidade	01/2020	12/2021	17 500,00	10,00	0,00	0,00	0,00	0,00	0,00	-17 490,00
02	2021/1	Campo de Basquetebol de Albergaria-a-Velha - Street Art	01/2021	02/2025	1 000,00	10,00	0,00	0,00	0,00	75 000,00	0,00	-990,00
02	2021/48	Campo de Paddle - Branca	01/2021	12/2021	1 000,00	35 572,00	1 000,00	0,00	0,00	0,00	0,00	34 572,00
02	2021/52	Parque da Cidade	01/2022	12/2024	0,00	0,00	1 000,00	50 000,00	250 000,00	600 000,00	0,00	0,00
02	2021/79	Parques Infantis - Equipamento	05/2021	12/2021	0,00	43 040,00	0,00	0,00	0,00	0,00	0,00	43 040,00

Anexo às demonstrações orçamentais 3 - Alterações ao Plano Plurianual de Investimentos

Município de Albergaria-a-Velha

(designação da autarquia local)

Ano: 2021

Objetivo [1]	Número do projeto [2]	Designação do projeto [3]	Datas		Financiamento Definido							Modificação (+/-) [13]=[7]-[6]
			Início [4]	Fim [5]	Ano 2021		Períodos seguintes					
					Dotação atual [6]	Dotação corrigida [7]	Ano 2022 [8]	Ano 2023 [9]	Ano 2024 [10]	Ano 2025 [11]	Outros [12]	
02	2015/31	Eficiência Energética em Edifícios Desportivos	01/2015	12/2025	179 702,00	261 272,00	0,00	0,00	0,00	155 000,00	0,00	81 570,00
02	2018/12	Beneficiação da Cobertura do Pavilhão de Alquerubim	01/2018	03/2021	495,00	1,00	0,00	0,00	0,00	0,00	0,00	-494,00
02	2021/2	Pavilhão Polidesportivo da Branca - Beneficiação	01/2021	07/2023	1 000,00	10,00	0,00	5 000,00	95 000,00	0,00	0,00	-990,00
02	2021/16	Estádio Municipal de Albergaria-a-Velha - Vedação	01/2022	12/2023	1 000,00	10,00	0,00	20 000,00	0,00	0,00	0,00	-990,00
02	2021/17	Estádio Municipal da Branca - Vedação	03/2021	01/2022	1 000,00	48 856,00	1 000,00	0,00	0,00	0,00	0,00	47 856,00
02	2021/67	Instalação de Elevador na Piscina Municipal de Albergaria-a-Velha	01/2021	12/2021	0,00	31 831,00	0,00	0,00	0,00	0,00	0,00	31 831,00
03	2019/22	Outros Investimentos no Equipamento de Habitações Sociais	01/2019	12/2025	500,00	1 099,00	502,00	504,00	506,00	508,00	0,00	599,00
04	2019/14	Beneficiação de Extensões de Saúde	01/2021	12/2022	20 000,00	22 650,00	500,00	0,00	0,00	0,00	0,00	2 650,00
04	2019/15	Extensão de Saúde do Baixo Vouga	01/2022	12/2023	0,00	0,00	305 800,00	50 000,00	0,00	0,00	0,00	0,00
04	2021/41	Saúde - Aquisição de Contentores	03/2021	01/2022	1 000,00	38 100,00	1 000,00	0,00	0,00	0,00	0,00	37 100,00
04	2021/58	Requalificação de Extensões de Saúde	01/2023	03/2024	0,00	0,00	0,00	50 000,00	130 000,00	0,00	0,00	0,00
04	2021/62	Centro de Saúde de Albergaria-a-Velha	08/2021	08/2022	0,00	80 266,00	1 000 000,00	0,00	0,00	0,00	0,00	80 266,00
05	2017/79	Edifício do Legado de Napoleão - Av. Bombeiros Voluntários - Algés	12/2018	03/2021	100,00	10,00	0,00	0,00	0,00	0,00	0,00	-90,00
05	2017/80	Edifício do Legado de Napoleão - Rua da Bela Vista à Graça - Graça	03/2019	06/2022	1 000,00	10,00	10 000,00	0,00	0,00	0,00	0,00	-990,00
05	2017/81	Edifício do Legado de Napoleão - Rua dos Jerónimos - Belém	03/2025	03/2026	0,00	0,00	0,00	0,00	0,00	115 903,00	0,00	0,00
05	2017/82	Edifício do Legado de Napoleão - Rua Falcão Trigoso - Nossa Sr.ª Fátima	03/2021	03/2022	1 000,00	100,00	10 000,00	0,00	0,00	0,00	0,00	-900,00
05	2017/84	Reabilitação de Habitações - Rua Eugénio Ribeiro	01/2019	04/2021	100,00	330,00	0,00	0,00	0,00	0,00	0,00	230,00
05	2018/64	Aquisição de Terrenos Destinados à Construção de Habitações	01/2019	12/2024	1 000,00	100,00	9 000,00	0,00	50 000,00	0,00	0,00	-900,00
05	2019/16	Beneficiação de Habitações Municipais	01/2019	05/2023	0,00	0,00	10 000,00	1 000,00	0,00	0,00	0,00	0,00
05	2019/17	Bairro das Lameirinhas - Beneficiações - Participação Permilar em Obras	01/2019	12/2021	1 000,00	11 573,00	0,00	0,00	0,00	0,00	0,00	10 573,00
05	2019/68	Edifício do Legado de Napoleão - Algés	10/2025	03/2026	0,00	0,00	0,00	0,00	0,00	68 000,00	0,00	0,00
05	2021/54	Estratégia Local de Habitação para o Município de Albergaria-a-Velha	01/2021	12/2026	1 000,00	100,00	30 433,00	249 247,00	300 914,00	244 703,00	0,00	-900,00
05	2021/77	Estratégia Local de Habitação para o Município de Albergaria-a-Velha - Aquisição Construção	01/2021	12/2021	0,00	0,00	20 000,00	40 000,00	40 000,00	40 000,00	0,00	0,00

Anexo às demonstrações orçamentais 3 - Alterações ao Plano Plurianual de Investimentos

Município de Albergaria-a-Velha

(designação da autarquia local)

Ano: 2021

Euros

Objetivo [1]	Número do projeto [2]	Designação do projeto [3]	Datas		Financiamento Definido							Modificação (+/-) [13]=[7]-[6]
			Início [4]	Fim [5]	Ano 2021		Períodos seguintes					
					Dotação atual [6]	Dotação corrigida [7]	Ano 2022 [8]	Ano 2023 [9]	Ano 2024 [10]	Ano 2025 [11]	Outros [12]	
05	2017/7	Regeneração Urbana - Reabilitação da Zona Envolvente à Praça Fernando Pessoa	01/2023	12/2024	0,00	0,00	100 000,00	400 000,00	600 000,00	0,00	0,00	0,00
05	2018/45	Regeneração Urbana - Estação de Caminho de Ferro e Zona Envolvente - Albergaria-a-Velha	01/2023	12/2024	0,00	0,00	0,00	150 000,00	350 000,00	200 000,00	0,00	0,00
05	2020/25	Regeneração Urbana na Freguesia de Angeja - Aquisição de Terrenos	12/2020	12/2021	250 000,00	250 000,00	0,00	0,00	0,00	0,00	0,00	0,00
05	2021/12	Regeneração Urbana - Reabilitação do Edifício da Antiga Estação da CP	01/2023	12/2023	1 000,00	10,00	0,00	174 000,00	0,00	0,00	0,00	-990,00
05	2021/33	Ampliação e Requalificação da Praça Central de Ribeira de Fráguas	01/2021	12/2024	1 000,00	10,00	15 653,00	75 000,00	75 000,00	0,00	0,00	-990,00
05	2021/34	Requalificação do Largo da Capela de Santa Ana - Telhadela	01/2021	12/2021	1 000,00	10,00	0,00	0,00	0,00	0,00	0,00	-990,00
05	2017/54	Arranjo Urbanístico - Junto à Rotunda do Monumento à Música - São João de Loure	01/2019	03/2021	1 270,00	33 172,00	0,00	0,00	0,00	0,00	0,00	31 902,00
05	2017/76	Arranjo Urbanístico - Ribeira de Fráguas	05/2019	03/2021	71 702,00	155 331,00	0,00	0,00	0,00	0,00	0,00	83 629,00
05	2018/70	Arranjo Urbanístico em São João de Loure	10/2018	03/2021	354,00	354,00	0,00	0,00	0,00	0,00	0,00	0,00
05	2021/10	Arranjo Urbanístico na Zona Envolvente à Capela - Sobreiro	01/2022	12/2022	1 000,00	10,00	1 000,00	0,00	0,00	0,00	0,00	-990,00
05	2021/39	Largo de São José - Assilhô	01/2021	12/2022	1 000,00	10,00	1 000,00	0,00	0,00	13 000,00	0,00	-990,00
05	2014/17	Requalificação do Mercado Municipal	01/2014	02/2021	1 000,00	38 611,00	0,00	0,00	0,00	0,00	0,00	37 611,00
05	2016/40	Mercado Municipal - Aquisição de Equipamentos	06/2016	02/2022	3 000,00	1 107,00	3 000,00	0,00	0,00	0,00	0,00	-1 893,00
05	2017/4	Mercado Municipal - Sinalética	01/2017	12/2021	2 500,00	50,00	0,00	0,00	0,00	0,00	0,00	-2 450,00
05	2019/48	Aquisição de Mobiliário Urbano	01/2019	12/2025	5 000,00	24 450,00	5 000,00	5 000,00	5 000,00	5 000,00	0,00	19 450,00
05	2019/77	Mercado Municipal - Implementação de Medidas de de Auto-Proteção - Desenfumagem	03/2021	07/2022	5 000,00	100,00	5 000,00	0,00	0,00	0,00	0,00	-4 900,00
05	2020/11	Construção de Horta Urbana	03/2021	01/2022	1 000,00	10,00	1 000,00	0,00	0,00	0,00	0,00	-990,00
05	2021/71	Mercado Municipal - Instalação de Toldes na Zona da Feira	01/2021	12/2021	0,00	38 364,00	0,00	0,00	0,00	0,00	0,00	38 364,00
06	2019/11	Iluminação Pública de Parques de Lazer	01/2019	03/2021	1 000,00	1 000,00	0,00	0,00	0,00	0,00	0,00	0,00
06	2019/85	Iluminação Pública - Ramais e BIPS	10/2019	12/2025	6 000,00	7 500,00	6 000,00	6 000,00	6 000,00	6 000,00	0,00	1 500,00
06	2021/22	Requalificação da Iluminação Pública na Praça Ferreira Tavares	01/2024	12/2024	0,00	8 600,00	0,00	0,00	50 000,00	0,00	0,00	8 600,00
06	2021/23	Iluminação Pública Ciclovia do Sobreiro	07/2021	07/2022	1 000,00	13 560,00	1 000,00	0,00	0,00	48 000,00	0,00	12 560,00
06	2014/41	Aquisição de Sinalética	01/2014	12/2021	2 000,00	14 400,00	1 000,00	0,00	0,00	17 000,00	0,00	12 400,00
06	2016/41	Aquisição de Equipamento Básico de Resíduos Sólidos Urbanos	01/2016	12/2025	1 000,00	11 999,00	6 150,00	6 150,00	6 150,00	6 150,00	0,00	10 999,00

Anexo às demonstrações orçamentais 3 - Alterações ao Plano Plurianual de Investimentos

Município de Albergaria-a-Velha

(designação da autarquia local)

Ano: 2021

Euros

Objetivo [1]	Número do projeto [2]	Designação do projeto [3]	Datas		Financiamento Definido							Modificação (+/-) [13]=[7]-[6]	
			Início [4]	Fim [5]	Ano 2021		Períodos seguintes						
					Dotação atual [6]	Dotação corrigida [7]	Ano 2022 [8]	Ano 2023 [9]	Ano 2024 [10]	Ano 2025 [11]	Outros [12]		
06	2019/60	Centro Municipal de Recolha de Monos	01/2022	12/2022	0,00	0,00	10 000,00	0,00	0,00	0,00	0,00	0,00	0,00
06	2021/66	Aquisição de compostores	01/2021	12/2021	0,00	23 110,00	0,00	0,00	0,00	0,00	0,00	0,00	23 110,00
06	2018/68	Criação de Faixas de Gestão de Combustível nas Freguesias	01/2018	12/2021	79 500,00	5,00	0,00	0,00	0,00	0,00	0,00	0,00	-79 495,00
06	2019/89	Investimentos na Base de Apoio Logístico - Centro Municipal de Proteção Civil	03/2021	06/2022	150 000,00	400,00	294 600,00	0,00	0,00	0,00	0,00	0,00	-149 600,00
06	2015/11	Aquisição de Meios e Sinalética de Combate a Incêndios	01/2015	12/2021	1 000,00	1 000,00	0,00	0,00	0,00	0,00	0,00	0,00	0,00
06	2019/72	Recuperação de Passagem Hidráulica - Palhal	05/2019	01/2021	668,00	8,00	0,00	0,00	0,00	0,00	0,00	0,00	-660,00
06	2020/5	Demolição de Habitações e Outras Edificações	01/2020	03/2021	1 258,00	12 031,00	0,00	0,00	0,00	0,00	0,00	0,00	10 773,00
06	2020/32	Centro Oficial de Recolha de Animais	01/2021	02/2022	57 595,00	47 088,00	164 000,00	0,00	0,00	0,00	0,00	0,00	-10 507,00
06	2021/21	Recuperação de Margens no Rio Vouga	01/2021	12/2025	1 000,00	10,00	0,00	0,00	25 000,00	25 000,00	0,00	0,00	-990,00
06	2021/64	Demolição de Habitações	01/2021	01/2022	0,00	31 800,00	1 000,00	0,00	0,00	0,00	0,00	0,00	31 800,00
06	2021/65	Demolição de Habitações e Outras Edificações	01/2021	01/2022	0,00	10,00	1 000,00	0,00	0,00	0,00	0,00	0,00	10,00
07	2016/46	FEM - Beneficiações/Reabilitações - Intempéries	01/2017	05/2021	0,00	5 227,00	0,00	0,00	0,00	0,00	0,00	0,00	5 227,00
07	2017/74	Execução de Passeios na Cidade	07/2017	03/2021	0,00	452,13	0,00	0,00	0,00	0,00	0,00	0,00	452,13
07	2018/35	Albergaria-a-Velha e Valmaior	01/2021	07/2025	42 510,00	39 000,00	0,00	0,00	25 000,00	175 000,00	0,00	0,00	-3 510,00
07	2018/37	Angeja	01/2019	01/2022	1 000,00	10,00	1 000,00	0,00	0,00	21 000,00	0,00	0,00	-990,00
07	2018/47	Projetos Inter- Freguesias	01/2018	05/2021	0,00	181,00	0,00	0,00	0,00	0,00	0,00	0,00	181,00
07	2018/80	Beneficiação de Arruamento no Sobreiro - Albergaria-a-Velha	12/2018	08/2021	1 000,00	10,00	0,00	0,00	0,00	0,00	0,00	0,00	-990,00
07	2019/19	Projetos Inter-Freguesias 2019	01/2019	04/2022	10 528,00	2 393,00	18 000,00	0,00	0,00	0,00	0,00	0,00	-8 135,00
07	2019/56	Beneficiação de Arruamento no Outeirinho/Branca	01/2019	01/2021	794,00	4,00	0,00	0,00	0,00	0,00	0,00	0,00	-790,00
07	2019/70	Execução de Muro na Rua do Souto	01/2019	12/2021	589,00	9,00	0,00	0,00	0,00	0,00	0,00	0,00	-580,00
07	2019/71	Correção do Traçado da Rua da Bela Vista e Rua do Sobreiro - Alquerubim	01/2019	03/2021	1 247,00	7,00	0,00	0,00	0,00	0,00	0,00	0,00	-1 240,00
07	2019/75	EM 1416 - Ligação de Mouquim a Vila Nova de Fusos	05/2019	01/2022	0,00	0,00	1 000,00	0,00	0,00	0,00	0,00	0,00	0,00
07	2019/81	Construção de Muro na Freguesia de Ribeira de Fráguas	10/2019	03/2021	158,00	3,00	0,00	0,00	0,00	0,00	0,00	0,00	-155,00
07	2019/84	Beneficiação de Rotundas	01/2019	12/2021	745,00	5,00	0,00	0,00	0,00	0,00	0,00	0,00	-740,00
07	2019/86	Requalificação da EN 16 - Protocolo a celebrar com os Municípios de Águeda e Sever do Vouga	01/2019	12/2021	20 000,00	20 000,00	0,00	0,00	0,00	0,00	0,00	0,00	0,00

Anexo às demonstrações orçamentais 3 - Alterações ao Plano Plurianual de Investimentos

Município de Albergaria-a-Velha

(designação da autarquia local)

Ano: 2021

Euros

Objetivo [1]	Número do projeto [2]	Designação do projeto [3]	Datas		Financiamento Definido							Modificação (+/-) [13]=[7]-[6]	
			Início [4]	Fim [5]	Ano 2021		Períodos seguintes						
					Dotação atual [6]	Dotação corrigida [7]	Ano 2022 [8]	Ano 2023 [9]	Ano 2024 [10]	Ano 2025 [11]	Outros [12]		
07	2019/88	Execução de Passeios na Av. Bernardino Máximo Albuquerque	01/2020	06/2022	213 000,00	222 766,00	1 900,00	0,00	0,00	0,00	0,00	0,00	9 766,00
07	2020/7	Execução de Muros	03/2020	03/2021	1 350,00	3 160,00	0,00	0,00	0,00	0,00	0,00	0,00	1 810,00
07	2020/26	Execução e Beneficiação de Arruamentos no Concelho	01/2020	12/2021	400 000,00	300 892,00	0,00	0,00	0,00	0,00	0,00	0,00	-99 108,00
07	2020/27	Beneficiação e Conservação de Vias de Comunicação - Zona Norte - 2020	01/2020	12/2021	140 000,00	117 379,00	0,00	0,00	0,00	0,00	0,00	0,00	-22 621,00
07	2020/28	Beneficiação e Conservação de Vias de Comunicação - Zona Sul - 2020	01/2020	12/2021	125 000,00	131 300,00	0,00	0,00	0,00	0,00	0,00	0,00	6 300,00
07	2021/13	Rotunda no Entrocamento da EN 16 com a EN 16-3 - Valmaior	10/2023	06/2024	0,00	0,00	0,00	25 000,00	50 000,00	0,00	0,00	0,00	0,00
07	2021/15	Passeios Na EN 1-12 - Albergaria-a-Nova a Soutelo	03/2021	01/2022	1 000,00	5,00	1 000,00	0,00	0,00	0,00	0,00	0,00	-995,00
07	2021/20	Recuperação da Ponte do Lagar de Azeite - Ribeira de Fráguas	03/2021	01/2022	1 000,00	10,00	1 000,00	0,00	0,00	0,00	0,00	0,00	-990,00
07	2021/24	EN 16 - Sobreiro Angeja - Beneficiações	01/2023	12/2023	0,00	0,00	0,00	50 000,00	0,00	0,00	0,00	0,00	0,00
07	2021/25	Execução de Passadeiras Sobreelevadas	01/2021	12/2021	1 000,00	5,00	0,00	0,00	0,00	0,00	0,00	0,00	-995,00
07	2021/35	Parque de Estacionamento Junto ao Cemitério de Ribeira de Fráguas	01/2021	12/2021	1 000,00	5,00	0,00	0,00	0,00	0,00	0,00	0,00	-995,00
07	2021/36	Execução de Passeios Da Rua do Cruzeiro à Escola de Santo António - Valmaior	01/2021	12/2021	1 000,00	5,00	0,00	0,00	0,00	0,00	0,00	0,00	-995,00
07	2021/37	Execução de Passeios na Rua da Ponte Aranha à Rua 1.º de Dezembro	01/2021	12/2021	1 000,00	5,00	0,00	0,00	0,00	0,00	0,00	0,00	-995,00
07	2021/38	Construção de Açude em Valmaior	01/2021	12/2021	1 000,00	5,00	0,00	0,00	0,00	0,00	0,00	0,00	-995,00
07	2021/40	Execução de Arruamento e Passeios (Rua dos Pinheiros - Rua do Espírito Santo)	01/2021	12/2021	1 000,00	5,00	0,00	0,00	0,00	0,00	0,00	0,00	-995,00
07	2021/42	Rua Maestro António Pereira Oliveira	01/2021	01/2022	1 000,00	5,00	1 000,00	0,00	0,00	0,00	0,00	0,00	-995,00
07	2021/43	Beneficiação de Pontões/Obras de Arte em São João de Loure e Frossos	01/2021	12/2021	1 000,00	5,00	0,00	0,00	0,00	0,00	0,00	0,00	-995,00
07	2021/44	Alargamento da Estrada Real - Laginhas	01/2021	12/2021	1 000,00	5,00	0,00	0,00	0,00	0,00	0,00	0,00	-995,00
07	2021/45	Alargamento de Ruas no Outeirinho - Branca	01/2021	12/2025	1 000,00	5,00	0,00	50 000,00	50 000,00	50 000,00	0,00	0,00	-995,00
07	2021/46	Estacionamento Junto à Escola de Fradelos	01/2021	12/2021	1 000,00	5,00	0,00	0,00	0,00	0,00	0,00	0,00	-995,00
07	2021/47	Estacionamento Junto à Escola de Albergaria-a-Nova	01/2021	12/2021	1 000,00	5,00	0,00	0,00	0,00	0,00	0,00	0,00	-995,00
07	2021/49	EN 16-2 Alargamento, passeios e muros	03/2021	01/2022	1 000,00	54 518,00	1 000,00	0,00	0,00	0,00	0,00	0,00	53 518,00
07	2021/50	Beneficiação do Parque Exterior do Pavilhão de Alquerubim	03/2021	01/2022	1 000,00	5,00	1 000,00	0,00	0,00	0,00	0,00	0,00	-995,00

Anexo às demonstrações orçamentais 3 - Alterações ao Plano Plurianual de Investimentos

Município de Albergaria-a-Velha

(designação da autarquia local)

Ano: 2021

Euros

Objetivo [1]	Número do projeto [2]	Designação do projeto [3]	Datas		Financiamento Definido							Modificação (+/-) [13]=[7]-[6]	
			Início [4]	Fim [5]	Ano 2021		Períodos seguintes						
					Dotação atual [6]	Dotação corrigida [7]	Ano 2022 [8]	Ano 2023 [9]	Ano 2024 [10]	Ano 2025 [11]	Outros [12]		
07	2021/51	Execução de Passeios em Paus / Alquerubim	01/2021	12/2021	1 000,00	5,00	0,00	0,00	0,00	0,00	0,00	0,00	-995,00
07	2021/53	Beneficiação de arruamentos e obras complementares no concelho	01/2021	12/2021	1 000,00	5,00	0,00	0,00	0,00	0,00	0,00	0,00	-995,00
07	2021/55	Beneficiação e Conservação de Vias de Comunicação - Zona Norte	01/2021	12/2025	1 000,00	225 672,00	1 000,00	75 000,00	75 000,00	75 000,00	0,00	0,00	224 672,00
07	2021/56	Beneficiação e Conservação de Vias de Comunicação - Zona Centro	01/2021	12/2025	44 026,00	81 660,00	1 000,00	20 000,00	53 000,00	20 000,00	0,00	0,00	37 634,00
07	2021/57	Beneficiação e Conservação de Vias de Comunicação - Zona Sul	01/2021	12/2025	1 000,00	222 500,00	1 000,00	75 000,00	75 000,00	75 000,00	0,00	0,00	221 500,00
07	2021/59	Rua José Nunes Alves - Execução de Passeios	01/2021	12/2021	500,00	10,00	0,00	0,00	0,00	0,00	0,00	0,00	-490,00
07	2021/60	Execução de Muros	01/2021	12/2021	500,00	31 900,00	0,00	0,00	0,00	0,00	0,00	0,00	31 400,00
07	2021/61	Rede Viária - Guardas de Segurança	01/2021	12/2021	500,00	5,00	0,00	0,00	0,00	0,00	0,00	0,00	-495,00
07	2021/63	Aquisição de Sinalética para Alcamia de Tráfego	03/2021	12/2021	0,00	5,00	0,00	0,00	0,00	0,00	0,00	0,00	5,00
07	2021/80	Execução e Beneficiação de Muros no Concelho	01/2021	12/2021	0,00	5,00	0,00	0,00	0,00	0,00	0,00	0,00	5,00
07	2019/20	Empreitada de Beneficiação do Centro Coordenador de Transportes	04/2019	06/2021	199 100,00	323 721,00	0,00	0,00	0,00	0,00	0,00	0,00	124 621,00
10	2018/79	Incubadora de Empresas - Empreitada de Substituição de Caixilharias	05/2018	08/2022	0,00	0,00	1 000,00	0,00	0,00	9 000,00	0,00	0,00	0,00
10	2019/23	Armazéns Municipais - Requalificação de Espaços	01/2019	02/2022	0,00	0,00	1 000,00	0,00	0,00	9 000,00	0,00	0,00	0,00
10	2019/66	Aquisição de Instalações	02/2019	12/2022	0,00	0,00	1 000,00	0,00	0,00	9 000,00	0,00	0,00	0,00
10	2019/83	Beneficiações no Edifício dos Paços do Concelho	10/2019	12/2021	420,00	10,00	0,00	0,00	0,00	0,00	0,00	0,00	-410,00
10	2020/15	Requalificações do Edifício dos Paços do Concelho	01/2022	12/2025	0,00	0,00	0,00	50 000,00	0,00	75 000,00	0,00	0,00	0,00
10	2017/77	Aquisição de Equipamento de Segurança e Reforço de Intrusão	05/2017	12/2021	3 000,00	3 000,00	0,00	0,00	0,00	0,00	0,00	0,00	0,00
10	2019/30	Aquisição de Equipamento Básico e Máquinas	01/2019	12/2021	15 400,00	70 250,00	0,00	0,00	0,00	0,00	0,00	0,00	54 850,00
10	2019/41	Equipamento Informático	01/2019	12/2021	16 500,00	18 500,00	0,00	0,00	0,00	0,00	0,00	0,00	2 000,00
10	2019/42	Equipamento Administrativo	01/2019	12/2021	3 000,00	19 515,00	0,00	0,00	0,00	0,00	0,00	0,00	16 515,00
10	2020/17	Aquisição de Viaturas	01/2020	12/2022	1 000,00	10,00	4 000,00	30 000,00	0,00	0,00	0,00	0,00	-990,00
10	2019/24	Aquisição de Prédios com Construções Habitacionais Edificadas	01/2019	12/2020	0,00	5,00	0,00	0,00	0,00	0,00	0,00	0,00	5,00
10	2019/25	Aquisição de Terrenos	01/2019	12/2025	1 000,00	135 705,00	1 000,00	10 000,00	10 000,00	19 000,00	0,00	0,00	134 705,00
10	2018/66	Centro Interpretivo Ambiental da Pateira de Frossos	01/2019	03/2021	131 500,00	184 486,00	0,00	0,00	0,00	0,00	0,00	0,00	52 986,00
10	2018/48	Ampliação do Cemitério de Albergaria-a-Velha	01/2023	03/2023	0,00	0,00	0,00	55 000,00	0,00	0,00	0,00	0,00	0,00

Anexo às demonstrações orçamentais 3 - Alterações ao Plano Plurianual de Investimentos

Município de Albergaria-a-Velha

(designação da autarquia local)

Ano: 2021

Objetivo [1]	Número do projeto [2]	Designação do projeto [3]	Datas		Financiamento Definido							Modificação (+/-) [13]=[7]-[6]	
			Início [4]	Fim [5]	Ano 2021		Períodos seguintes						
					Dotação atual [6]	Dotação corrigida [7]	Ano 2022 [8]	Ano 2023 [9]	Ano 2024 [10]	Ano 2025 [11]	Outros [12]		
10	2021/70	Cemitério de Albergaria-a-Velha - Fornecimento de "Edifícios" para Ossários	01/2021	01/2022	0,00	71 297,00	2 000,00	0,00	0,00	0,00	0,00	0,00	71 297,00
11	2015/43	Ampliação da Zona Industrial	01/2019	02/2022	930 589,00	20 201,00	1 679 799,00	0,00	0,00	0,00	0,00	0,00	-910 388,00
11	2016/54	Ampliação da Zona Industrial - Aquisição de Terrenos	12/2016	12/2021	382 620,00	382 620,00	0,00	0,00	0,00	0,00	0,00	0,00	0,00
11	2018/13	Beneficiação de Arruamento na Zona Industrial	01/2018	03/2021	100,00	10,00	0,00	0,00	0,00	0,00	0,00	0,00	-90,00
11	2018/77	Ampliação da Zona Industrial - Projetos	05/2018	12/2021	15 750,00	15 750,00	0,00	0,00	0,00	0,00	0,00	0,00	0,00
11	2019/26	Prolongamento do Arruamento C da Zona Industrial	01/2024	01/2025	0,00	0,00	0,00	0,00	112 267,00	89 733,00	0,00	0,00	0,00
11	2019/27	Prolongamento de Arruamento na Zona Industrial -	01/2023	12/2023	0,00	0,00	0,00	57 303,00	0,00	0,00	0,00	0,00	0,00
11	2019/28	Ampliação da Zona Industrial- Edifício de Apoio ao Acolhimento Empresarial	01/2024	12/2024	0,00	0,00	0,00	0,00	50 000,00	0,00	0,00	0,00	0,00
11	2019/55	UOPG - Leginhas	01/2019	12/2023	500,00	100,00	7 000,00	50 000,00	350 000,00	0,00	0,00	0,00	-400,00
11	2019/87	Abertura de Arruamento em Zona Industrial (Albergaria-a-Velha/Águeda)	10/2019	12/2022	0,00	0,00	5 000,00	0,00	0,00	0,00	0,00	0,00	0,00
11	2019/93	Execução de Infraestruturas - Zona Industrial (Albergaria-a-Velha/Águeda)	01/2025	12/2025	0,00	0,00	0,00	0,00	0,00	205 000,00	0,00	0,00	0,00
11	2014/20	Gabinete de Apoio ao Empresário	01/2014	12/2025	6 000,00	3 140,00	4 500,00	2 000,00	31 500,00	2 000,00	0,00	0,00	-2 860,00
11	2018/5	Portable Learning Labs (OP 2017)	01/2018	12/2021	2 700,00	200,00	0,00	0,00	0,00	0,00	0,00	0,00	-2 500,00
12	2015/6	Percursos Pedestres	05/2017	12/2025	2 000,00	10,00	2 000,00	2 000,00	2 000,00	2 000,00	0,00	0,00	-1 990,00
12	2016/3	Rota dos Moinhos	01/2016	12/2022	500,00	50,00	10 000,00	0,00	0,00	0,00	0,00	0,00	-450,00
12	2016/4	Centro de Atividades Radicais	01/2022	12/2025	0,00	0,00	2 000,00	0,00	0,00	2 000,00	0,00	0,00	0,00
12	2016/10	Albergue D. Teresa	01/2019	02/2022	1 000,00	100,00	5 000,00	15 000,00	0,00	0,00	0,00	0,00	-900,00
12	2020/18	Empreitada de Beneficiação de Percursos Pedestres e/ou Florestais	01/2022	03/2023	0,00	0,00	25 000,00	2 500,00	0,00	0,00	0,00	0,00	0,00
12	2021/78	Passadiços do Caima	01/2021	12/2021	0,00	100,00	375 000,00	0,00	0,00	0,00	0,00	0,00	100,00
Total:					5 420 058,00	5 959 551,13	5 291 959,00	3 493 018,00	3 376 952,00	4 301 422,00	0,00	0,00	539 493,13

DOR5.4. Operações de tesouraria

Operações Tesouraria (Tribunal de Contas)

Ano: 2021

Período: Prestação Contas

Município de Albergaria-a-Velha

(designação da autarquia local)

Código Conta	Saldo Inicial	Recebimentos	Pagamentos	Saldo Final
07.1.1 / 07.2.1 - Recebimentos / pagamentos por Intermediação de fundos	0,00	0,00	0,00	0,00
07.1.2.1.1 / 07.2.2.1.1 - Autarquias Locais	0,00	0,00	0,00	0,00
07.1.2.1.2 / 07.2.2.1.2 - Entidade Contabilística Estado	0,00	0,00	0,00	0,00
07.1.2.1.3 / 07.2.2.1.3 - Região Autónoma Açores	0,00	0,00	0,00	0,00
07.1.2.1.4 / 07.2.2.1.4 - Região Autónoma Madeira	0,00	0,00	0,00	0,00
07.1.2.1.9 / 07.2.2.1.9 - Outras entidades beneficiárias	0,00	0,00	0,00	0,00
07.1.2.2 / 07.2.2.2 - Receita não Fiscal	0,00	0,00	0,00	0,00
07.1.3 / 07.2.3 - Constituição e reforço/devolução de cauções e garantias	759 663,06	225 188,97	57 047,03	927 805,00
07.1.4 / 07.2.4 - Cobrança/Entrega de recursos próprios europeus	0,00	0,00	0,00	0,00
07.1.5 / 07.2.5 - Receção/receitas de receitas próprias – duplo cabimento	0,00	0,00	0,00	0,00
07.1.6 / 07.2.6 - Retenções - Transição para o SNC-AP	0,00	0,00	0,00	0,00
07.2.8- Conversão de operações de tesouraria em receita orçamental	0,00	0,00	0,00	0,00
07.1.9 / 07.2.9 - Outras receitas/despesas de operações tesouraria	18 841,61	106 649,08	92 885,06	32 605,63
Totais gerais:	778 504,67	331 838,05	149 932,09	960 410,63

Operações de Tesouraria

Município de Albergaria-a-Velha

Ano: 2021

(unidade: EUR)

CONTAS		SALDO GERÊNCIA ANTERIOR		MOVIMENTO ANUAL		SALDO GERÊNCIA SEGUINTE	
Código	Designação	Devedor	Credor	Devedor	Credor	Devedor	Credor
244109	Imposto de Selo - OT Pocal		1,16				1,16
2451119	Caixa Geral de Aposentações - OT		0,26				0,26
24999	Outras Tributações		62,51				62,51
2771219	Outras Cauções de clientes		14 848,32				14 848,32
277122000026	Pedreiras Sacramento, Lda.		14 143,37				14 143,37
277122000027	Rosas Construtores, Lda.		282,32				282,32
277122000045	Brimo - Britas de Mouquim, Lda.		16 787,93				16 787,93
277122000046	2M Comércio e Serviços de Electricidade, Lda.		5 364,50				5 364,50
277122000102	Teotónio & Filhos, Lda.		1 316,96				1 316,96
277122000222	Cabral & Filhos, SA		1 414,12				1 414,12
277122000256	CONSTRUTORA PAULISTA, L.DA		1 804,18		15 955,95		17 760,13
277122000257	Lameiro Empreiteiros, L.da		116,03				116,03
277122000258	Manuel Soares Faria		516,85				516,85
277122000259	Manuel da Silva, L.da		38 376,47				38 376,47
277122000260	SCARP, SA		36 045,14	10 042,46	64 263,30		90 265,98
277122000354	Urbiplantec - Urbanizações e Terraplanagens, L.da		8 123,55		1 260,85		9 384,40
277122000543	Vítor Almeida & Filhos, SA		1 389,72				1 389,72
277122000705	Ventura & Pires, SA		23 283,40				23 283,40
277122001127	EDIMARCO, LDA		902,61				902,61
277122001477	ASO - Construções, Lda		103 343,37		16 387,15		119 730,52
277122001637	PaviAzeméis, L.da		15 527,26		8 844,63		24 371,89
277122001697	Monsegur - Montagens e Segurança, Sa		584,12				584,12
277122002310	Manuel Francisco de Almeida, S.A.		2 186,04				2 186,04
277122002612	Correcta Construções, Lda.		537,18				537,18
277122002758	Construtora do Tâmega, SA		1 725,51				1 725,51
277122002761	Projecol, SA		1 725,51				1 725,51
277122003193	Majober, Lda.		11 607,99	8 816,40			2 791,59

Operações de Tesouraria

Município de Albergaria-a-Velha

Ano: 2021

(unidade: EUR)

CONTAS		SALDO GERÊNCIA ANTERIOR		MOVIMENTO ANUAL		SALDO GERÊNCIA SEGUINTE	
Código	Designação	Devedor	Credor	Devedor	Credor	Devedor	Credor
277122003373	HOVIAS - Sinalização Rodoviária, L.da		703,51				703,51
277122003659	Lucio da Silva Azevedo & Filhos, SA		3 671,42	3 671,42			
277122003737	Teixeira, Pinto & Soares Lda		68 600,68		3 859,47		72 460,15
277122003783	Construtora da Corga, SA		2 941,72				2 941,72
277122004200	Cunha & Barroso, L.da		5 512,32				5 512,32
277122004447	Toscca - Equipamentos em Madeira, Lda.		3 595,29				3 595,29
277122004519	A. Teotónio de Almeida - Unipessoal, Lda.		445,80				445,80
277122004521	Framegas & Santos, Lda.		3 850,89				3 850,89
277122004573	Carlos Alberto Oliveira Rocha		585,93				585,93
277122004889	Metalocar - Metalomecânica, S.A.		2 313,44				2 313,44
277122004916	Nortemarca - Marcações de Estradas e Parques, Lda		1 282,45				1 282,45
277122004921	Construções Cume e Telha, Unipessoal, Lda		3 756,43		3 072,99		6 829,42
277122005225	Isidovias - Investimentos, Lda.		932,59				932,59
277122005399	NJL - Indústrias Metalúrgicas, Lda.		3 485,61	3 485,61			
277122005434	Regamot, Lda		1 278,84				1 278,84
277122005458	Carlos Rocha & Carlos Rocha Construções, Lda.		6 096,76		2 759,44		8 856,20
277122005484	António Pedro Arêde de Almeida		976,68				976,68
277122005519	4Energy - Comércio e Instalações Técnicas, Lda.		568,00				568,00
277122005529	MOBPRO - Electronics and Technology, Lda.		1 181,39				1 181,39
277122005702	Construções Carlos Pinho, Lda		4 067,72		3 414,88		7 482,60
277122005775	A.F. Oliveira, Lda		31 373,72		390,20		31 763,92
277122005867	Carprev - Sistemas de Prevenção e Protecção, Lda.		1 405,80				1 405,80
277122006050	Arouconstroí - Engenharia e Construções, S.A.		1 919,14				1 919,14
277122006078	Floresta Bem Cuidada, Lda.		11 312,01				11 312,01
277122006158	Carlos Dias Martins , Lda		2 658,16		1 942,29		4 600,45
277122006210	Métrica Própria, Unipessoal, Lda.		14 105,76				14 105,76
277122006252	Safe Road - Segurança Rodoviária, SA		825,66				825,66

Operações de Tesouraria

Município de Albergaria-a-Velha

Ano: 2021

(unidade: EUR)

CONTAS		SALDO GERÊNCIA ANTERIOR		MOVIMENTO ANUAL		SALDO GERÊNCIA SEGUINTE	
Código	Designação	Devedor	Credor	Devedor	Credor	Devedor	Credor
277122006847	SOCITOP - Unipessoal, Lda.		12 489,09		1 438,85		13 927,94
277122007399	Nunes Brás e Santos Sousa - Soluções de Engenharia, L		1 172,80				1 172,80
277122007446	Pinturas A.L.- António Leite, Lda		1 311,78		1 352,74		2 664,52
277122007447	Irmãos Lopes & Cardoso, L.da		1 726,77				1 726,77
277122007467	Roadsign - Serviços, S.A.		2 295,40				2 295,40
277122007496	Edibeiras - Edifícios e Obras Públicas das Beiras, Lda		10 562,87		11 737,93		22 300,80
277122007556	Maqtrends - Equipamentos, Lda.		3 951,76		2 376,56		6 328,32
277122007811	Araújo & Brandão Construções, Lda				14 454,86		14 454,86
277122007850	SOLTAV - Construções Lda			1 499,71	1 499,71		
277122007913	Sportejo - Atividades Desportivas, Lda.				3 244,79		3 244,79
277122007940	Embeiral - Engenharia e Construção, SA				8 222,60		8 222,60
277122008000	Beira Cruz, Lda				6 726,06		6 726,06
277123000001	Valpel Comércio e Transformação de Papel, Lda.		968,00				968,00
277123000915	Carlos Alberto Marques Dias dos Santos		300,00				300,00
277123000932	Rui Luís Domingues Martins		960,71				960,71
277123001061	Polivouga- Indústria de Plásticos, S.A.				3 010,00		3 010,00
277123001081	Gilberto Antunes dos Santos		2 451,14				2 451,14
277123001116	Mónica Marques Pereira		622,23				622,23
277123001122	Paula Isabel Baptista dos Santos Paiva		2 869,47				2 869,47
277123001159	António José Fonseca Simões		2 536,34				2 536,34
277123001166	Anabela Catarina Cruz Andrade		1 732,10				1 732,10
277123001187	Fernando Manuel Domingues Silva		3 942,77				3 942,77
277123001200	Abílio José Nunes Rodrigues		207,77				207,77
277123001234	Carpe Diem II, Lda		709,60				709,60
277123001243	Jorge Abreu Nogueira		2 740,23				2 740,23
277123001246	António José Pereira Loureiro		208,35				208,35
277123001260	Carlos Jorge Madail Negrão		982,04				982,04

Operações de Tesouraria

Município de Albergaria-a-Velha

Ano: 2021

(unidade: EUR)

CONTAS		SALDO GERÊNCIA ANTERIOR		MOVIMENTO ANUAL		SALDO GERÊNCIA SEGUINTE	
Código	Designação	Devedor	Credor	Devedor	Credor	Devedor	Credor
277123001274	Carlos e Luz - Construção e Venda de Imoveis, Ldª		979,73				979,73
277123001311	Daniel Fernandes de Caires		5 329,23				5 329,23
277123001341	Durit -Metalurgia Portuguesa do Tungsténio		2 500,00				2 500,00
277123001458	Carlos Alberto da Silva Tavares		158,66				158,66
277123001490	José Armando Neves de Carvalho		1 694,13				1 694,13
277123001664	João Ferreira Antunes		3 325,65		2 647,39		5 973,04
277123001683	Ana Heloísa da Silva Ribeiro		2 461,64				2 461,64
277123002240	Olga Sofia Rodrigues do Paço Castanheira		3 857,43				3 857,43
277123002310	Manuel Francisco de Almeida, S.A.		1 540,33				1 540,33
277123002337	Ruben Marques Rodrigues		9 193,72				9 193,72
277123003468	João da Silva Nogueira		653,77				653,77
277123003469	Rita Margarida Valério Coutinho		1 827,52				1 827,52
277123003471	José Luís Castro, L.da		4 471,84	4 471,84			
277123003762	Mário Ferreira Couto, Lda.		5 000,00				5 000,00
277123003910	Mónica Marina de Almeida Salsa		2 009,85				2 009,85
277123003921	José Carlos Martins Berbigão		329,51	329,51			
277123003938	João Carlos Tavares Oliveira		1 313,15				1 313,15
277123004108	Carlos Manuel Abranches Alves		688,32				688,32
277123004133	Maria de Fátima de Jesus Pinto Reis Teixeira		0,20				0,20
277123004273	Humberto Benção Nogueira Souto		315,00				315,00
277123004353	Adelaide Maria Ribeiro Almeida		415,48				415,48
277123004446	Anabela Rodrigues Santiago		1 663,94				1 663,94
277123005017	Margarida Batista Tavares dos Santos		1 943,40				1 943,40
277123005192	Ardósia Colorida - Empreendimentos Imobiliários, L				1 952,85		1 952,85
277123005347	Rosa de Fátima Marques da Fonseca		3 386,01	3 386,01			
277123005356	José Manuel Moura Pinho de Miranda		1 518,86				1 518,86
277123005598	Vasco Xavier Martins Correia		1 160,08	1 160,08			

Operações de Tesouraria

Município de Albergaria-a-Velha

Ano: 2021

(unidade: EUR)

CONTAS		SALDO GERÊNCIA ANTERIOR		MOVIMENTO ANUAL		SALDO GERÊNCIA SEGUINTE	
Código	Designação	Devedor	Credor	Devedor	Credor	Devedor	Credor
277123006024	João Paulo Tavares Ferreira		9 995,82				9 995,82
277123006033	Ricardo Jorge Aguiar Santos		83,21	83,21			
277123006037	Paula Cristina Peixoto Casqueira		1 135,34				1 135,34
277123006067	Sérgio Miguel Alves da Silva		3 136,40				3 136,40
277123006068	Dora Liliana Alves Martins		3 366,77				3 366,77
277123006104	Paula Maria Dias Sousa		2 006,23				2 006,23
277123006109	Cristina Marisa da Silva Nascimento		4 473,09	4 473,09			
277123006305	PALBIT, S.A.		1 000,00				1 000,00
277123006309	AVEIDEAL, S.A.		1 500,00				1 500,00
277123006368	Manuel da Costa Rios		2 044,35				2 044,35
277123006377	Aménia Granjeia Brito		5 199,49				5 199,49
277123006532	Fernando das Neves Pequeno		2 626,60	2 626,60			
277123006555	Eugénio e Cohen, Lda.		1 676,50				1 676,50
277123006753	Maria Celeste Correia Parente das Neves Tavares		1 512,18	1 512,18			
277123006811	Roberto Pires Cardoso		1 303,25	1 303,25			
277123006965	João Pedro Pais Martins		1 011,36				1 011,36
277123006992	Portoriba - Construções, Lda		1 367,77				1 367,77
277123007029	Sérgio Manuel Silva Nunes Pereira		2 341,23				2 341,23
277123007050	António Carlos dos Santos		2 348,94				2 348,94
277123007055	Rosa Maria de Oliveira Cardoso		4 640,96				4 640,96
277123007080	Maria Irene Antão Domingues Abranches		825,14	825,14			
277123007157	SERVIPLAST - Indústria de Reciclagem, SA		500,00				500,00
277123007249	Luís Miguel Fernandes Cardoso		503,75				503,75
277123007269	José David de Esteves Almeida		2 664,86	2 664,86			
277123007318	Danilo Filipe Costa Gomes		1 715,52				1 715,52
277123007326	Ana Cristina Abrantes Fernandes		1 348,02				1 348,02
277123007329	Branca Rosa França Pereira		1 479,11	1 479,11			

Operações de Tesouraria

Município de Albergaria-a-Velha

Ano: 2021

(unidade: EUR)

CONTAS		SALDO GERÊNCIA ANTERIOR		MOVIMENTO ANUAL		SALDO GERÊNCIA SEGUINTE	
Código	Designação	Devedor	Credor	Devedor	Credor	Devedor	Credor
277123007337	Decisão Cristalina - Sociedade Imobiliária, Lda.			131,25	131,25		
277123007429	Bruno Miguel Sequeira Pires		5 720,28				5 720,28
277123007538	Micael Jorge Nogueira Henriques		837,48				837,48
277123007539	Luis Santos do Nascimento		1 340,79				1 340,79
277123007540	Carlos Manuel dos Santos Tavares		2 512,57				2 512,57
277123007544	Sérgio José Abreu Neves		1 591,77				1 591,77
277123007546	Stephane Manuel Tavares Pereira		605,00				605,00
277123007550	Valter Curião Neves		7 108,40				7 108,40
277123007586	Vasco André Amaro Pinho da Silva		1 377,36				1 377,36
277123007601	Bruno José da Silva Branco		4 807,95				4 807,95
277123007610	Daniel da Silva Nogueira		3 294,08				3 294,08
277123007627	Ricardo Miguel Araújo Salvador		599,04				599,04
277123007728	Maria da Conceição Cardoso Marques		100,00	100,00	2 875,99		2 875,99
277123007734	Neuza Cristina Chaves Pinto		1 258,72				1 258,72
277123007745	Sara Margarida de Almeida Melo e Rosa		2 409,40				2 409,40
277123007759	Ângulo Eficiente, Lda.		5 807,10				5 807,10
277123007765	André Pereira Nassar		5 472,96				5 472,96
277123007779	Maria Elisabete Fernandes dos Reis				1 237,81		1 237,81
277123007791	Civilria, S.A.				5 416,26		5 416,26
277123007798	Carlos Manuel Ferreira dos Santos Costa				847,70		847,70
277123007807	Márcio José da Silva Branco				4 363,71		4 363,71
277123007810	Claudia Isabel Rodrigues Dias				1 654,24		1 654,24
277123007849	Aleixo Mendes Unipessoal, Lda			2 000,00	4 372,71		2 372,71
277123007862	Cesar Emanuel Tavares Rodrigues				3 856,98		3 856,98
277123007926	Diana Maria Fonseca Henriques				1 730,78		1 730,78
277123007934	José Augusto dos Santos Almeida				2 747,20		2 747,20
277123007938	Sónia Catarina Lopes Andrade				2 558,43		2 558,43

Operações de Tesouraria

Município de Albergaria-a-Velha

Ano: 2021

(unidade: EUR)

CONTAS		SALDO GERÊNCIA ANTERIOR		MOVIMENTO ANUAL		SALDO GERÊNCIA SEGUINTE	
Código	Designação	Devedor	Credor	Devedor	Credor	Devedor	Credor
277123007943	Paulo José Forte Várzeas Rodrigues				1 179,89		1 179,89
277123007992	Hélder Miguel Gomes Alves				1 471,95		1 471,95
277123008037	Luís Carlos Pereira Carvalho				804,88		804,88
277123008071	Dina Manuela de Matos				8 211,70		8 211,70
277123008088	Pedro Jorge Pinto Rios				799,50		799,50
2771291	Cauções - Campo de férias		30,00				30,00
2771292	Depósitos garantia de empreitadas até 31/12/2001		45 902,31				45 902,31
2771293	Divisão de Obras Particulares		3 216,06	2 985,30			230,76
2771299000705	Ventura & Pires, SA		9 953,30				9 953,30
2785901	STAL		0,70				0,70
27892919012000264	JOBRA - Associação de Jovens da Branca			2 385,00	2 385,00		
27892919012000547	Instituto Nacional De Estatística			60 750,00	60 750,00		
27892919012000608	Agrupamento de Escolas da Branca			85,47	85,47		
27892919012000649	Clube de Albergaria				236,00		236,00
27892919012000776	Albergar-te - Associação Cultural		3,00				3,00
27892919012000957	Associação de Instrução e Recreio Angejense				14,00		14,00
27892919012004441	Instituto da Conservação da Natureza e das Florestas. IP				1 145,00		1 145,00
27892919012004694	Associação Alma de Coimbra		435,00	435,00			
27892919012005039	Direcção Geral de Alimentação e Veterinária			7 763,17	7 763,17		
27892919012006349	Direção-Geral dos Estabelecimentos Escolares			146,53	146,53		
27892919012007950	Carla Maria Lourenço Tavares			10,00	10,00		
2789291901201	Autuantes ou Participantes		17,96				17,96
2789291901202	IFAS - Instituto de Gestão Financeira		1,50				1,50
2789291901206	ACASA		0,18				0,18
2789291901210	Tribunal Judicial		0,01				0,01
2789291901211	ATAM		45,94				45,94
2789291901213	Juros - Operações Tesouraria		12 078,48				12 078,48

Operações de Tesouraria

Município de Albergaria-a-Velha

Ano: 2021

(unidade: EUR)

CONTAS		SALDO GERÊNCIA ANTERIOR		MOVIMENTO ANUAL		SALDO GERÊNCIA SEGUINTE	
Código	Designação	Devedor	Credor	Devedor	Credor	Devedor	Credor
2789291901215	Serviço Nacional de Bombeiros		350,00				350,00
2789291901218	Notário Privativo - Até 31/12/2001		4,21				4,21
2789291901219	Execuções Fiscais - Até 31/12/2001		293,25				293,25
2789291901220	Receita do Cinema - 31/12/2001		30,50				30,50
2789291901221	Clube Desportivo Beira Vouga		1 456,87				1 456,87
2789291901222	C.M.Op. Emergência-Prot. Civil - 31/12/2001		55,86				55,86
2789291901223	C.Especializada Fogos Florestais - 31/12/2001		74,82				74,82
2789291901224	Licenciamento Sanitário - 31/12/2001		72,66				72,66
2789291901225	Delegado de Saúde - 31/12/2001		14,15				14,15
2789291901227	SMAS		2,55				2,55
2789291901229	Associação Aveiro Digital		498,81				498,81
2789291901233	Serviços de Estrangeiros e Fronteiras		102,11	36,55	102,34		167,90
2789291901234	Direcção Geral de Administração Interna		795,33	5 815,84	17 007,80		11 987,29
2789291901240	Inst. Gest. e Crédito Público - Coimas e Contr.		353,01		22,50		375,51
2789291901241	Guarda Nacional Republicana - Coimas e Contra.		7,50		51,75		59,25
2789291901242	Polícia de Segurança Pública - Coimas e Contra.		30,00				30,00
2789291901250	Fundo de Intervenção Ambiental		326,51		112,50		439,01
2789291901282	Espaço Cidadão - IMTT		1 664,59	15 457,50	16 929,52		3 136,61
2789291901298	Penhoras por Dividas ás Financas Fornecedores OT POC		95,94				95,94
TOTAL		0,00	778 504,67	149 932,09	331 838,05	0,00	960 410,63

DOR5.5. Contratação administrativa - Situação dos contratos

Contrato					Visto TC										Pagamento o Período					Pagamento acumulados				
Entidade	Tipo	Data	Valor do Contrato	Pr. Contratual	Tipo de Contrato	Prazo	Dt. Inicial Ex.	Procedimento de Contratação	Dt. MECP	Dt. Adicional	Dt. Covid	N.º Registo	Data	Data do 1º Pagamento	Trabalhos Normais	Revisão de Preços	Trabalhos a Mais	Trab. S. E. e Omissões	Out. Trab.	Trabalhos Normais	Revisão de Preços	Trabalhos a Mais	Trab. Sup. Erros e omissões	Out. Trab.
Energy - Comércio e Instalações Técnicas, Lda.	Fornecimento e instalação de iluminação do tipo LED nos Estádios Municipais de Albergaria-a-Velha e Branca	04/01/2021	73767,53	73767,53	Aquisição de bens	20 dias	05/01/2021	Consulta Prévia						18/03/2021	73767,53	0,00	0,00			73767,53	0,00	0,00	0,00	0,00
A.F. Oliveira, Lda	Demolição de habitações e outras edificações	31/08/2020	41075,00	41075,00	Empreitada de obras públicas	75 dias	19/10/2020	Consulta Prévia						28/12/2020	530,00	0,00	0,00			29574,00	0,00	0,00	0,00	0,00
A.F. Oliveira, Lda	Execução de muros	31/08/2020	43725,00	43725,00	Empreitada de obras públicas	90 dias	15/09/2020	Consulta Prévia						22/10/2020	3158,07	0,00	0,00			42302,13	0,00	0,00	0,00	0,00
A.F. Oliveira, Lda	Execução de passeios na cidade	19/11/2020	2362,13	2362,13	Empreitada de obras públicas	0 dias	19/11/2020	Ajuste Direto						11/03/2021	0,00	448,09	0,00			0,00	448,09	0,00	0,00	0,00
AIRC - Associação de Informática da Região Centro	Serviços de manutenção de software das várias aplicações AIRC	25/02/2021	26197,77	26197,77	Prestação de serviços ao abrigo de Acordo Quadro	308 dias	26/02/2021	Ajuste Direto						03/11/2021	19742,73	0,00	0,00			19742,73	0,00	0,00	0,00	0,00
AMBIGROUP RESÍDUOS, SA	Prestação de serviços de gestão de resíduos	24/05/2021	61500,00	61500,00	Aquisição de serviços	220 dias	25/05/2021	Consulta Prévia						23/08/2021	43221,88	0,00	0,00			43221,88	0,00	0,00	0,00	0,00
AMBIGROUP RESÍDUOS, SA	Prestação do serviço de gestão de resíduos	16/07/2020	14182,90	14182,90	Aquisição de serviços	167 dias	17/07/2020	Ajuste Direto						02/11/2020	2204,51	0,00	0,00			12574,76	0,00	0,00	0,00	0,00
ASO - Construções, Lda	Arranjo urbanístico - Ribeira de Fráguas	30/07/2021	7564,31	7564,31	Empreitada de obras públicas	0 dias	21/06/2021	Concurso Público						16/09/2021	0,00	0,00	7564,31			0,00	0,00	7564,31	0,00	0,00
ASO - Construções, Lda	Arranjo urbanístico - Ribeira de Fráguas	06/08/2020	174779,69	174779,69	Empreitada de obras públicas	150 dias	22/10/2020	Concurso Público						28/12/2020	147274,89	0,00	0,00			174288,29	0,00	0,00	0,00	0,00
ASO - Construções, Lda	Beneficiação de extensões de saúde	04/12/2020	19928,00	19928,00	Empreitada de obras públicas	30 dias	12/12/2020	Consulta Prévia						04/03/2021	19928,00	0,00	0,00			19928,00	0,00	0,00	0,00	0,00
ASO - Construções, Lda	Beneficiação de extensões de saúde	28/04/2021	2604,38	2604,38	Empreitada de obras públicas	0 dias	11/01/2021	Consulta Prévia						09/07/2021	0,00	0,00	2604,38			0,00	0,00	2604,38	0,00	0,00
ASO - Construções, Lda	Empreitada de beneficiação de estabelecimentos de ensino	03/06/2020	6595,20	6595,20	Empreitada de obras públicas	0 dias	06/04/2020	Concurso Público						22/10/2020	0,00	0,00	217,91			0,00	0,00	6595,20	0,00	0,00
ASO - Construções, Lda	Estádio Municipal da Branca - Vedação	08/06/2021	48855,61	48855,61	Empreitada de obras públicas	60 dias	16/06/2021	Consulta Prévia						09/07/2021	48288,52	0,00	0,00			48288,52	0,00	0,00	0,00	0,00
ASO - Construções, Lda	Requalificação da Escola da Avenida - Albergaria-a-Velha	21/04/2020	21463,10	21463,10	Empreitada de obras públicas	0 dias	21/04/2020							04/03/2021	0,00	21463,10	0,00			0,00	21463,10	0,00	0,00	0,00
Algeco - Construções Pré-Fabricadas, S.A.	Fornecimento e instalação de módulos pré-fabricados para a Unidade de Saúde de Angeja	18/03/2021	38093,10	38093,10	Aquisição de bens	55 dias	19/03/2021	Consulta Prévia						12/07/2021	38093,10	0,00	0,00			38093,10	0,00	0,00	0,00	0,00
Alvorada Tranquila, Lda.	Prestação de serviços para a implementação de hortas urbanas em Albergaria-a-Velha	20/07/2021	24590,74	24590,74	Aquisição de serviços	63 dias	21/07/2021	Ajuste Direto						20/10/2021	24590,74	0,00	0,00			24590,74	0,00	0,00	0,00	0,00
Alvorada Tranquila, Lda.	Reparação do Muro do Estádio Municipal de Albergaria-a-Velha	20/07/2021	22141,14	22141,14	Aquisição de serviços	62 dias	21/07/2021	Ajuste Direto						11/08/2021	19080,99	0,00	0,00			19080,99	0,00	0,00	0,00	0,00
Araújo & Brandão Construções, Lda	Requalificação da Escola Básica do 2.º e 3.º Ciclo da Branca	07/10/2021	18516,08	18516,08	Empreitada de obras públicas	56 dias	15/09/2021	Concurso Público						23/12/2021	0,00	0,00	18516,08			0,00	0,00	18516,08	0,00	0,00
Araújo & Brandão Construções, Lda	Requalificação da Escola Básica do 2.º e 3.º Ciclo da Branca	24/02/2021	269410,87	269410,87	Empreitada de obras públicas	210 dias	08/03/2021	Concurso Público						28/05/2021	269410,75	0,00	0,00			269410,75	0,00	0,00	0,00	0,00
Arquigrupo - Arquitectura e Planeamento, Lda	Elaboração do projeto técnico do Parque da Cidade	29/12/2020	24477,00	24477,00	Aquisição de serviços	128 dias	30/12/2020	Ajuste Direto						11/02/2021	12238,50	0,00	0,00			12238,50	0,00	0,00	0,00	0,00
Associação BioLiving	Prestação de serviços para a dinamização de atividades de educação e sensibilização ambiental, dirigidas aos estabelecimentos de ensino do Município de	04/03/2020	10120,00	10120,00	Aquisição de serviços	106 dias	05/03/2020	Ajuste Direto						06/10/2020	4887,96	0,00	0,00			10120,00	0,00	0,00	0,00	0,00
Associação NATIVA - Natureza, Invasoras e Valorização Ambiental	Contratação de uma prestação de serviços para a implementação do Plano de Ação para a Vigilância e Controlo da Vespa Velutina em Albergaria-a-Velha	14/02/2020	15900,00	15900,00	Aquisição de serviços	334 dias	17/02/2020	Ajuste Direto						29/05/2020	5300,00	0,00	0,00			15900,00	0,00	0,00	0,00	0,00
Associação NATIVA - Natureza, Invasoras e Valorização Ambiental	Contratação de uma prestação de serviços para destruição de ninhos de Vespa Velutina	14/04/2021	15900,00	15900,00	Aquisição de serviços	364 dias	15/04/2021	Ajuste Direto						09/06/2021	10600,00	0,00	0,00			10600,00	0,00	0,00	0,00	0,00
Atelier do Beco da bela Vista, Arquitetura Paisagista Lda	Projeto de remodelação para a Requalificação da Praça Dr. Albuquerque Pinho, em Albergaria-a-Velha.	01/07/2021	23985,00	23985,00	Aquisição de serviços	94 dias	02/07/2021	Ajuste Direto						07/10/2021	14760,00	0,00	0,00			14760,00	0,00	0,00	0,00	0,00
Batuta das Brincadeiras, Unipessoal, Lda.	Prestação de serviços técnicos especializados nas áreas do desporto e tempos livres	28/11/2018	404649,10	404649,10	Aquisição de serviços	698 dias	01/01/2018	Concurso Público Comunitário						15/01/2019	5554,76	0,00	0,00			239621,66	0,00	0,00	0,00	0,00
Beira Cruz, Lda	Cemitério de Albergaria-a-Velha - Fornecimento de "edifícios" para ossários	06/09/2021	71296,24	71296,24	Empreitada de obras públicas	60 dias	23/09/2021	Consulta Prévia						23/12/2021	71296,24	0,00	0,00			71296,24	0,00	0,00	0,00	0,00
Brimo - Britas de Mouquim, Lda.	Fornecimento de tout-venant de granito	23/02/2021	14702,81	14702,81	Aquisição de bens	310 dias	24/02/2021	Ajuste Direto						15/04/2021	14641,40	0,00	0,00			14641,40	0,00	0,00	0,00	0,00
Caima-Transportes, S.A.	Implementação de um Novo Serviço de Transporte de Passageiros Flexível (TPF) a Título Provisório, Experimental e Temporário, no Concelho de Albergaria-a-Velha – Novo Projeto Piloto – ALBUS II – Contexto de Desconfinamento (02.11.2021 a 30.12.2021)	16/11/2021	11956,80	11956,80	Aquisição de serviços	59 dias	02/11/2021	Ajuste Direto						17/12/2021	11956,80	0,00	0,00			11956,80	0,00	0,00	0,00	0,00

RELATÓRIO E CONTAS 2021 | Município de Albergaria-a-Velha

Contrato					Visto TC										Pagamento o Período					Pagamento acumulados				
Entidade	Tipo	Data	Valor do Contrato	Pr. Contratual	Tipo de Contrato	Prazo	Dt. Inicial Ex.	Procedimento de Contratação	Dt. MECP	Dt. Adicional	Dt. Covid	N.º Registo	Data	Data do 1º Pagamento	Trabalhos Normais	Revisão de Preços	Trabalhos a Mais	Trab. S. E. e Omissões	Out. Trab.	Trabalhos Normais	Revisão de Preços	Trabalhos a Mais	Trab. Sup. Erros e omissões	Out. Trab.
Caima-Transportes, S.A.	Serviço de Transporte de Passageiros Flexível (TPF) a Título Provisório, Experimental e Temporário (6 meses) no Concelho de Albergaria-a-Velha – ALBUS	06/04/2021	34640,80	34640,80	Aquisição de serviços	177 dias	06/04/2021	Consulta Prévia						03/05/2021	34640,80	0,00	0,00			34640,80	0,00	0,00	0,00	0,00
Carlos Dias Martins , Lda	Centro Cultural da Branca - Beneficiação	08/10/2020	31538,91	31538,91	Empreitada de obras públicas	60 dias	12/12/2020	Consulta Prévia						05/08/2021	29532,37	0,00	0,00			29532,37	0,00	0,00	0,00	0,00
Carlos Dias Martins , Lda	Centro Cultural da Branca - Beneficiação	03/05/2021	5822,00	5822,00	Empreitada de obras públicas	18 dias	22/02/2021	Consulta Prévia						05/08/2021	0,00	0,00	5822,00			0,00	0,00	5822,00	0,00	0,00
Carlos Rocha & Carlos Rocha Construções, Lda.	Execução de muros	09/06/2021	31807,35	31807,35	Empreitada de obras públicas	90 dias	12/07/2021	Consulta Prévia						16/09/2021	29250,08	0,00	0,00			29250,08	0,00	0,00	0,00	0,00
Centro de Arqueologia de Arouca	Execução de trabalhos arqueológicos, no âmbito do Projeto VAL – JUL – Estudo, Conservação e Valorização do Sítio Arqueológico de São Julião – Campanha	29/06/2021	21955,50	21955,50	Aquisição de serviços	30 dias	30/06/2021	Ajuste Direto						03/08/2021	9880,00	0,00	0,00			9880,00	0,00	0,00	0,00	0,00
Clarityworld - Unipessoal, Lda.	Contratação de um serviço para apoio técnico para a elaboração do diagnóstico e implementação do Plano Municipal para a Igualdade	19/08/2021	15375,00	15375,00	Aquisição de serviços	180 dias	01/09/2021	Ajuste Direto						14/09/2021	3075,00	0,00	0,00			3075,00	0,00	0,00	0,00	0,00
Clarityworld - Unipessoal, Lda.	Contratação de um serviço para implementação do projeto educativo no Município de Albergaria-a-Velha, denominado "Encontros com a Educação: Todos pelo	23/12/2020	51537,00	51537,00	Aquisição de serviços	368 dias	28/12/2020	Consulta Prévia						20/01/2021	51536,94	0,00	0,00			51536,94	0,00	0,00	0,00	0,00
Clarityworld - Unipessoal, Lda.	Implementação do projeto Albergaria-a-Verde	11/06/2021	73615,50	73615,50	Aquisição de serviços	183 dias	01/07/2021	Consulta Prévia						03/08/2021	73615,50	0,00	0,00			73615,50	0,00	0,00	0,00	0,00
Construtora Paulista, Lda	Execução de passeios Assilhô - EN16-2	03/02/2021	37566,68	37566,68	Empreitada de obras públicas	90 dias	05/02/2021	Consulta Prévia						26/04/2021	31163,27	0,00	0,00			31163,27	0,00	0,00	0,00	0,00
Construtora Paulista, Lda	Execução de passeios Assilhô - EN16-2	06/10/2021	1433,28	1433,28	Empreitada de obras públicas	49 dias	14/09/2021	Consulta Prévia						23/12/2021	0,00	0,00	1433,28			0,00	0,00	1433,28	0,00	0,00
Construtora Paulista, Lda	Parque na Quinta do Passal	27/05/2021	39476,31	39476,31	Empreitada de obras públicas	182 dias	05/05/2021	Concurso Público						05/08/2021	0,00	0,00	39476,31			0,00	0,00	39476,31	0,00	0,00
Construtora Paulista, Lda	Parque na Quinta do Passal	16/09/2020	249823,52	249823,52	Empreitada de obras públicas	180 dias	28/09/2020	Concurso Público						28/12/2020	211575,22	0,00	0,00			249823,52	0,00	0,00	0,00	0,00
Construtora Paulista, Lda	Parque na Quinta do Passal	12/11/2020	22021,18	22021,18	Empreitada de obras públicas	137 dias	17/12/2020	Concurso Público						04/03/2021	0,00	0,00	22021,18			0,00	0,00	22021,18	0,00	0,00
Construções Carlos Pinho, Lda	Beneficiação e conservação de vias de comunicação - Zona Norte - 2020	19/10/2021	9662,49	9662,49	Empreitada de obras públicas	67 dias	09/09/2021	Concurso Público						30/12/2021	0,00	0,00	7383,60			0,00	0,00	7383,60	0,00	0,00
Construções Carlos Pinho, Lda	Beneficiação e conservação de vias de comunicação - Zona Norte - 2020	16/09/2020	173612,59	173612,59	Empreitada de obras públicas	120 dias	22/10/2020	Concurso Público						30/12/2020	73035,84	0,00	0,00			138932,83	0,00	0,00	0,00	0,00
Construções Cume e Telha, Unipessoal, Lda	Arranjo urbanístico - Junto à rotunda do Monumento à Música - São João de Loure	13/07/2020	41900,10	41900,10	Empreitada de obras públicas	75 dias	29/09/2020	Consulta Prévia						28/12/2020	32573,65	0,00	0,00			41302,36	0,00	0,00	0,00	0,00
E4S, Lda.	Aquisição de serviços de assessoria e consultoria na área da eficiência energética e hídrica	06/02/2020	14544,75	14544,75	Aquisição de serviços	328 dias	07/02/2020	Consulta Prévia						15/04/2020	3966,75	0,00	0,00			14544,75	0,00	0,00	0,00	0,00
E4S, Lda.	Prestação de serviços de assessoria e consultoria na área da eficiência energética, durante o ano de 2021	25/01/2021	14760,00	14760,00	Aquisição de serviços	339 dias	26/01/2021	Ajuste Direto						24/02/2021	13530,00	0,00	0,00			13530,00	0,00	0,00	0,00	0,00
EDP Comercial - Comercialização de Energia, S.A.	Fornecimento contínuo de energia elétrica às instalações alimentadas em MT, BTE, BTN e BTN-IP dos Municípios de Albergaria-a-Velha, Anadia, Aveiro, Estarreja, Ílhavo, Murtosa, Oliveira do Bairro, Ovar, Sever do Vouga, Vagos e da CIRA	20/01/2020	1493185,54	1493185,54	Aquisição de serviços	730 dias	01/12/2019	Concurso Público Comunitário						06/02/2020	670448,20	0,00	0,00			1488011,93	0,00	0,00	0,00	0,00
Econorte - Serviços e Produtos Ambientais, Unipessoal, Lda.	Prestação de serviços de controlo preventivo de pragas urbanas em diversos edifícios/equipamentos municipais	11/06/2018	35756,10	35756,10	Aquisição de serviços	203 dias	11/06/2018	Consulta Prévia						29/03/2019	7945,84	0,00	0,00			26817,21	0,00	0,00	0,00	0,00
Edibeiras - Edifícios e Obras Públicas das Beiras, Lda	Empreitada de Requalificação da Piscina Municipal de Albergaria-a-Velha - Eficiência Energética	23/12/2020	55759,21	55759,21	Empreitada de obras públicas	306 dias	18/11/2020	Concurso Público						15/03/2021	0,00	0,00	55199,53			0,00	0,00	55199,53	0,00	0,00
Edibeiras - Edifícios e Obras Públicas das Beiras, Lda	Empreitada de Requalificação da Piscina Municipal de Albergaria-a-Velha - Eficiência Energética	05/03/2020	411598,35	411598,35	Empreitada de obras públicas	270 dias	29/05/2020	Concurso Público				906/2020	28/04/2020	22/10/2020	183844,22	0,00	0,00			407776,86	0,00	0,00	0,00	0,00
Edibeiras - Edifícios e Obras Públicas das Beiras, Lda	Empreitada de Requalificação da Piscina Municipal de Albergaria-a-Velha - Eficiência Energética	28/05/2021	9855,19	9855,19	Empreitada de obras públicas	137 dias	05/05/2021	Concurso Público				906/2020	28/04/2020	04/08/2021	0,00	0,00	9800,50			0,00	0,00	9800,50	0,00	0,00
Edicópia, Lda	Locação de equipamentos multifunções e respetiva assistência técnica	28/10/2019	79950,00	79950,00	Aquisição de serviços	1156 dias	01/11/2019	Consulta Prévia						17/01/2020	17286,06	0,00	0,00			40189,77	0,00	0,00	0,00	0,00
Embeiral - Engenharia e Construção, SA	Beneficiação e conservação de vias de comunicação - Zona Sul	28/06/2021	199064,77	199064,77	Empreitada de obras públicas	120 dias	05/08/2021	Concurso Público						08/10/2021	174319,14	0,00	0,00			174319,14	0,00	0,00	0,00	0,00

Contrato					Visto TC										Pagamento o Período					Pagamento acumulados				
Entidade	Tipo	Data	Valor do Contrato	Pr. Contratual	Tipo de Contrato	Prazo	Dt. Inicial Ex.	Procedimento de Contratação	Dt. MECP	Dt. Adicional	Dt. Covid	N.º Registo	Data	Data do 1º Pagamento	Trabalhos Normais	Revisão de Preços	Trabalhos a Mais	Trab. S. E. e Omissões	Out. Trab.	Trabalhos Normais	Revisão de Preços	Trabalhos a Mais	Trab. Sup. Erros e omissões	Out. Trab.
Espaços, Espaço Genial Const. Civil e O.P., S.A.	Aquisição de floreiras	12/05/2021	15245,60	15245,60	Aquisição de bens	29 dias	13/05/2021	Ajuste Direto						02/07/2021	15245,60	0,00	0,00			15245,60	0,00	0,00	0,00	0,00
Exoterra - Promoção e Exportação, Lda	Aquisição de equipamento de compostagem, brochuras informativas e utensílios para a elaboração da compostagem	31/03/2021	32667,32	32667,32	Aquisição de serviços	90 dias	01/04/2021	Consulta Prévia						02/07/2021	32616,40	0,00	0,00			32616,40	0,00	0,00	0,00	0,00
Forinova - Consultoria e Formação, Lda.	Apoio ao serviço de atendimento e administrativo na Biblioteca Municipal e nas Piscinas Municipais	14/06/2021	43050,00	43050,00	Aquisição de serviços	364 dias	15/06/2021	Consulta Prévia						23/07/2021	33056,25	0,00	0,00			33056,25	0,00	0,00	0,00	0,00
G.R.A.L - Serviços Médicos especializados, Lda.	Prestação de serviços externos de saúde do trabalho no Município de Albergaria-a-Velha	16/06/2021	21377,00	21377,00	Aquisição de serviços	562 dias	17/06/2021	Consulta Prévia						21/09/2021	5929,10	0,00	0,00			5929,10	0,00	0,00	0,00	0,00
GREENADN - TO-BE-GREEN	Gestão de um projeto no âmbito da sustentabilidade têxtil e proteção ambiental, nas escolas (2º e 3º ciclos) e IPSS	06/04/2021	24009,60	24009,60	Aquisição de serviços	268 dias	07/04/2021	Ajuste Direto						04/05/2021	15603,78	0,00	0,00			15603,78	0,00	0,00	0,00	0,00
Gascan, S.A.	Fornecimento de gás propano a granel	02/01/2019	121770,00	121770,00	Aquisição de serviços	1094 dias	02/01/2019	Concurso Público						30/01/2019	25154,16	0,00	0,00			111383,46	0,00	0,00	0,00	0,00
Gesentrepreneur - Empreendedorismo Sustentável, Lda.	Contratação de uma prestação de serviços para a implementação do projeto de empreendedorismo escolar, no ano letivo de 2020/2021	11/12/2020	19680,01	19680,01	Aquisição de serviços	198 dias	14/12/2020	Ajuste Direto						15/04/2021	19680,00	0,00	0,00			19680,00	0,00	0,00	0,00	0,00
Gesentrepreneur - Empreendedorismo Sustentável, Lda.	Prestação de serviços para implementação do Projeto de Empreendedorismo Escolar 2019/2020	07/02/2020	19680,00	19680,00	Aquisição de serviços	325 dias	10/02/2020	Consulta Prévia						29/09/2020	4920,00	0,00	0,00			19680,00	0,00	0,00	0,00	0,00
Gesinserde, Lda.	Prestação de serviços para apoio ao serviço de atendimento e administrativo nas Piscinas Municipais	16/01/2020	53335,26	53335,26	Aquisição de serviços	346 dias	20/01/2020	Consulta Prévia						17/02/2020	5073,14	0,00	0,00			53328,53	0,00	0,00	0,00	0,00
Gesinserde, Lda.	Prestação de serviços para apoio ao serviço de atendimento e administrativo nas Piscinas Municipais	26/01/2021	24593,85	24593,85	Aquisição de serviços	119 dias	27/01/2021	Ajuste Direto						24/02/2021	24593,78	0,00	0,00			24593,78	0,00	0,00	0,00	0,00
Goldenergy - Comercializadora de Energia, S.A.	Fornecimento de gás natural, ao abrigo do Acordo-Quadro AQ-GN-2016 do SNCP	03/02/2020	153750,00	153750,00	Prestação de serviços ao abrigo de Acordo Quadro	365 dias	04/02/2020	Consulta Prévia						26/03/2020	69690,59	0,00	0,00			105242,94	0,00	0,00	0,00	0,00
Hidurbe Serviços, SA	Aquisição de serviços de recolha e transporte de resíduos urbanos (RU) a destino final	18/06/2020	280418,76	280418,76	Prestação de serviços ao abrigo de Acordo Quadro	206 dias	08/06/2020	Ajuste Direto						30/09/2020	38398,60	0,00	0,00			264501,41	0,00	0,00	0,00	0,00
Hidurbe Serviços, SA	Aquisição de serviços de recolha e transporte de resíduos urbanos (RU) a destino final	22/12/2020	159000,00	159000,00	Prestação de serviços ao abrigo de Acordo Quadro	364 dias	01/01/2021	Ajuste Direto						12/03/2021	159000,00	0,00	0,00			159000,00	0,00	0,00	0,00	0,00
Incidências de Luz - Iluminações Festivas, Lda.	Aquisição de serviços de iluminação decorativa para a época natalícia de 2020	12/11/2020	74415,00	74415,00	Aquisição de serviços	31 dias	07/12/2020	Consulta Prévia						14/12/2020	7441,50	0,00	0,00			74415,00	0,00	0,00	0,00	0,00
Jorge Manuel Raimundo Custódio	Prestação de serviços técnicos especializados, no âmbito da conceção do Museu de Albergaria-a-Velha	31/05/2021	17220,00	17220,00	Aquisição de serviços	121 dias	01/06/2021	Ajuste Direto						02/07/2021	4452,00	0,00	0,00			4452,00	0,00	0,00	0,00	0,00
Love Vet - Serviços Médico-Veterinários, Unip. Lda	Prestação de serviços médico-veterinários	13/02/2019	21525,00	21525,00	Aquisição de serviços	730 dias	14/02/2019	Ajuste Direto						19/03/2019	4129,65	0,00	0,00			18524,53	0,00	0,00	0,00	0,00
Maqtrends - Equipamentos, Lda.	Requalificação do Coreto de Vilarinho de S. Roque	04/06/2020	67080,19	67080,19	Empreitada de obras públicas	90 dias	19/06/2020	Consulta Prévia						16/10/2020	25191,50	0,00	0,00			67080,19	0,00	0,00	0,00	0,00
Miguel Angelo Martins	Aquisição de serviços jurídicos nas áreas do direito administrativo, fiscal e recursos humanos, durante o ano de 2020	13/02/2020	14760,00	14760,00	Aquisição de serviços	365 dias	01/01/2020	Ajuste Direto						27/03/2020	2960,00	0,00	0,00			14760,00	0,00	0,00	0,00	0,00
Miguel Angelo Martins	Aquisição de serviços jurídicos nas áreas do direito administrativo, fiscal e recursos humanos, durante o ano de 2021	11/02/2021	14760,00	14760,00	Aquisição de serviços	364 dias	01/01/2021	Ajuste Direto						27/04/2021	14260,00	0,00	0,00			14260,00	0,00	0,00	0,00	0,00
Mário Jorge de Lemos Pinto	Prestação de serviços na área jurídica, durante o ano de 2021	05/01/2021	15990,00	15990,00	Aquisição de serviços	359 dias	06/01/2021	Ajuste Direto						24/02/2021	14900,00	0,00	0,00			14900,00	0,00	0,00	0,00	0,00
Navigate Technologies, Lda.	Contratação de uma prestação de serviços para a gestão da frota municipal através de um sistema de GPS	25/06/2021	22782,06	22782,06	Aquisição de serviços	1095 dias	01/07/2021	Ajuste Direto						13/08/2021	3578,12	0,00	0,00			3578,12	0,00	0,00	0,00	0,00
Navigate Technologies, Lda.	Prestação de serviços para gestão da frota municipal através de um sistema de GPS	09/05/2018	22201,99	22201,99	Aquisição de serviços	1095 dias	10/05/2018	Ajuste Direto						25/07/2018	3539,46	0,00	0,00			21362,53	0,00	0,00	0,00	0,00
Nuno Armando Rodrigues da Silva	Contratação de uma prestação de serviços técnicos nas áreas de som, luz, multimédia e apoio técnico	02/06/2021	58156,86	58156,86	Aquisição de serviços	365 dias	04/06/2021	Consulta Prévia						15/07/2021	23413,42	0,00	0,00			23413,42	0,00	0,00	0,00	0,00

Contrato					Visto TC										Pagamento o Período					Pagamento acumulados				
Entidade	Tipo	Data	Valor do Contrato	Pr. Contratual	Tipo de Contrato	Prazo	Dt. Inicial Ex.	Procedimento de Contratação	Dt. MECP	Dt. Adicional	Dt. Covid	N.º Registo	Data	Data do 1º Pagamento	Trabalhos Normais	Revisão de Preços	Trabalhos a Mais	Trab. S. E. e Omissões	Out. Trab.	Trabalhos Normais	Revisão de Preços	Trabalhos a Mais	Trab. Sup. Erros e omissões	Out. Trab.
Nuno Armando Rodrigues da Silva	Prestação de serviços técnicos nas áreas de som, luz, multimédia e apoio técnico	23/01/2020	58156,86	58156,86	Aquisição de serviços	334 dias	01/02/2020	Consulta Prévia						10/03/2020	14202,63	0,00	0,00			32276,04	0,00	0,00	0,00	0,00
Nunozamaro, Lda.	Serviços técnicos especializados de manutenção, desenvolvimento e acompanhamento do programa Mobilidade Operação Bicicleta de Albergaria a Velha (MOB.A	27/01/2021	24477,00	24477,00	Aquisição de serviços	337 dias	28/01/2021	Ajuste Direto						22/03/2021	24477,00	0,00	0,00			24477,00	0,00	0,00	0,00	0,00
OVISEGUR - Vigilância e Segurança, Lda.	Prestação de serviços de vigilância humana no Mercado Municipal e Edifício dos Paços do Município	20/11/2020	117065,47	117065,47	Aquisição de serviços	398 dias	28/11/2020	Concurso Público						20/01/2021	107580,00	0,00	0,00			107580,00	0,00	0,00	0,00	0,00
PARAÍSO DOS VERBOS - UNIPessoal, LDA.	Prestação de serviços de assistentes de sala - Cineteatro Alba, para o ano de 2020	06/01/2020	19680,00	19680,00	Aquisição de serviços	359 dias	07/01/2020	Consulta Prévia						21/02/2020	3936,00	0,00	0,00			11808,00	0,00	0,00	0,00	0,00
PLANTEL SOBERANO - UNIPessoal, LDA	Prestação de serviços de limpeza em espaços públicos	04/05/2021	46125,00	46125,00	Aquisição de serviços	240 dias	05/05/2021	Consulta Prévia						23/06/2021	46125,00	0,00	0,00			46125,00	0,00	0,00	0,00	0,00
PaviAzeméis - Pavimentações de Azeméis, Lda.	Beneficiação e conservação de vias de comunicação - Zona Norte	31/05/2021	225671,58	225671,58	Empreitada de obras públicas	120 dias	20/08/2021	Concurso Público						19/11/2021	43190,60	0,00	0,00			43190,60	0,00	0,00	0,00	0,00
PaviAzeméis - Pavimentações de Azeméis, Lda.	Beneficiação e conservação de vias de comunicação - Zona Sul - 2020	16/09/2020	125903,41	125903,41	Empreitada de obras públicas	120 dias	09/11/2020	Concurso Público						30/04/2021	97370,11	0,00	0,00			97370,11	0,00	0,00	0,00	0,00
PaviAzeméis - Pavimentações de Azeméis, Lda.	Execução de passeios na Av. Bernardino Máximo de Alquerque	05/08/2021	12319,32	12319,32	Empreitada de obras públicas	215 dias	21/07/2021	Concurso Público						19/11/2021	0,00	0,00	11223,65			0,00	0,00	11223,65	0,00	0,00
PaviAzeméis - Pavimentações de Azeméis, Lda.	Execução de passeios na Av. Bernardino Máximo de Alquerque	10/02/2021	210445,95	210445,95	Empreitada de obras públicas	120 dias	12/04/2021	Concurso Público						29/06/2021	121868,32	0,00	0,00			121868,32	0,00	0,00	0,00	0,00
PaviAzeméis - Pavimentações de Azeméis, Lda.	Execução e beneficiação de arruamentos no Concelho	03/02/2021	300891,60	300891,60	Empreitada de obras públicas	120 dias	08/04/2021	Concurso Público						29/06/2021	66720,44	0,00	0,00			66720,44	0,00	0,00	0,00	0,00
Petrobérica - Sociedade de Petróleos Ibero Latinos, S.A.	Fornecimento de gásóleo a granel, ao abrigo do Acordo- Quadro de Combustíveis Rodoviários - AQ 1/2019, realizado pela Central de Compras da Comunidade	27/01/2021	79950,00	79950,00	Fornecimento de bens ao abrigo de Acordo Quadro	337 dias	28/01/2021	Consulta Prévia						25/03/2021	39810,16	0,00	0,00			39810,16	0,00	0,00	0,00	0,00
Pinturas A.L.- António Leite, Lda	Beneficiação de Escolas - Empreitada	08/09/2021	14339,03	14339,03	Empreitada de obras públicas	30 dias	04/11/2021	Consulta Prévia						28/12/2021	14339,03	0,00	0,00			14339,03	0,00	0,00	0,00	0,00
Pinturas A.L.- António Leite, Lda	Contratação de um serviço para a reparação da cobertura do Centro Educativo de Angeja	02/12/2020	17158,50	17158,50	Aquisição de serviços	28 dias	03/12/2020	Ajuste Direto						03/05/2021	17158,50	0,00	0,00			17158,50	0,00	0,00	0,00	0,00
Planeta das Árvores - Arboricultura de Portugal, Lda.	Contratação de um serviço de poda de árvores em espaço público	02/12/2020	23357,70	23357,70	Aquisição de serviços	28 dias	03/12/2020	Ajuste Direto						02/06/2021	23357,70	0,00	0,00			23357,70	0,00	0,00	0,00	0,00
Porto Editora	Subscrição do acesso à plataforma Escola Virtual, para os estabelecimentos de ensino do 1º Ciclo do Ensino Básico	03/11/2021	27055,08	27055,08	Aquisição de serviços	603 dias	04/11/2021	Ajuste Direto						19/11/2021	8116,52	0,00	0,00			8116,52	0,00	0,00	0,00	0,00
Primelayer, Lda.	Elaboração do Plano de Defesa da Floresta Contra Incêndios (PMDFCI)	08/07/2020	14760,00	14760,00	Aquisição de serviços	175 dias	09/07/2020	Ajuste Direto						22/12/2020	11070,00	0,00	0,00			14760,00	0,00	0,00	0,00	0,00
ReclaCambrá Publicidade e Serviços, Lda.	Fornecimento e instalação de toldos na zona da Feira, no Mercado Municipal de Albergaria-a-Velha	09/06/2021	38363,70	38363,70	Aquisição de bens	119 dias	11/06/2021	Consulta Prévia						24/11/2021	38363,70	0,00	0,00			38363,70	0,00	0,00	0,00	0,00
Rosa Maria Pinho Fernandes	Aquisição de serviços na área jurídica, durante o ano de 2020	03/01/2020	15990,00	15990,00	Aquisição de serviços	360 dias	06/01/2020	Ajuste Direto						21/02/2020	1090,00	0,00	0,00			15990,00	0,00	0,00	0,00	0,00
SCARP - S.C.C.Obras Públicas António Rodrigues Parente, Lda	Beneficiação e conservação de vias de comunicação - Zona Centro	13/04/2021	79289,06	79289,06	Empreitada de obras públicas	60 dias	22/04/2021	Consulta Prévia						03/08/2021	79289,06	0,00	0,00			79289,06	0,00	0,00	0,00	0,00
SCARP - S.C.C.Obras Públicas António Rodrigues Parente, Lda	Centro Interpretativo Ambiental da Pateira de Frossos	16/12/2021	7305,94	7305,94	Empreitada de obras públicas	0 dias	16/12/2021	Concurso Público						23/12/2021	0,00	7305,94	0,00			0,00	7305,94	0,00	0,00	0,00
SCARP - S.C.C.Obras Públicas António Rodrigues Parente, Lda	Centro Interpretativo Ambiental da Pateira de Frossos	15/10/2020	173946,12	173946,12	Empreitada de obras públicas	180 dias	13/01/2021	Concurso Público						05/03/2021	173377,86	0,00	0,00			173377,86	0,00	0,00	0,00	0,00
SCARP - S.C.C.Obras Públicas António Rodrigues Parente, Lda	Empreitada de beneficiação do Centro Coordenador de Transportes	15/10/2020	296270,98	296270,98	Empreitada de obras públicas	180 dias	03/12/2020	Concurso Público						05/03/2021	286373,57	0,00	0,00			286373,57	0,00	0,00	0,00	0,00
SCARP - S.C.C.Obras Públicas António Rodrigues Parente, Lda	Empreitada de beneficiação do Centro Coordenador de Transportes	16/12/2021	10354,90	10354,90	Empreitada de obras públicas	0 dias	16/12/2021	Concurso Público						23/12/2021	0,00	10354,90	0,00			0,00	10354,90	0,00	0,00	0,00
SCARP - S.C.C.Obras Públicas António Rodrigues Parente, Lda	Empreitada de beneficiação do Centro Coordenador de Transportes	23/11/2021	17094,30	17094,30	Empreitada de obras públicas	43 dias	28/10/2021	Concurso Público						23/12/2021	0,00	0,00	17094,30			0,00	0,00	17094,30	0,00	0,00
SCARP - S.C.C.Obras Públicas António Rodrigues Parente, Lda	Requalificação da Escola Secundária - Oficina Maker Lab	16/12/2021	26942,59	26942,59	Empreitada de obras públicas	0 dias	16/12/2021	Concurso Público						23/12/2021	0,00	26942,59	0,00			0,00	26942,59	0,00	0,00	0,00

RELATÓRIO E CONTAS 2021 | Município de Albergaria-a-Velha

Contrato					Visto TC								Pagamento o Período					Pagamento acumulados						
Entidade	Tipo	Data	Valor do Contrato	Pr. Contratual	Tipo de Contrato	Prazo	Dt. Inicial Ex.	Procedimento de Contratação	Dt. MECP	Dt. Adicional	Dt. Covid	N.º Registo	Data	Data do 1º Pagamento	Trabalhos Normais	Revisão de Preços	Trabalhos a Mais	Trab. S. E. e Omissões	Out. Trab.	Trabalhos Normais	Revisão de Preços	Trabalhos a Mais	Trab. Sup. Erros e omissões	Out. Trab.
SCARP - S.C.C.Obras Públicas António Rodrigues Parente, Lda	Requalificação da Escola Secundária - Oficina Maker Lab	20/05/2021	146282,37	146282,37	Empreitada de obras públicas	214 dias	05/05/2021	Concurso Público						24/06/2021	0,00	0,00	145810,67			0,00	0,00	145810,67	0,00	0,00
SCARP - S.C.C.Obras Públicas António Rodrigues Parente, Lda	Requalificação da Escola Secundária - Oficina Maker Lab	06/09/2021	4028,00	4028,00	Empreitada de obras públicas	110 dias	01/09/2021	Concurso Público						18/11/2021	0,00	0,00	4028,00			0,00	0,00	4028,00	0,00	0,00
SCARP - S.C.C.Obras Públicas António Rodrigues Parente, Lda	Requalificação da Escola Secundária - Oficina Maker Lab	18/05/2020	603160,54	603160,54	Empreitada de obras públicas	210 dias	11/09/2020	Concurso Público						28/12/2020	475038,02	0,00	0,00			603160,54	0,00	0,00	0,00	0,00
SCARP - S.C.C.Obras Públicas António Rodrigues Parente, Lda	Via Ciclável - Angeja/Frossos - 2.ª fase	02/06/2021	906,96	906,96	Empreitada de obras públicas	0 dias	02/06/2021	Concurso Público						03/08/2021	0,00	906,96	0,00			0,00	906,96	0,00	0,00	0,00
SIQ, Sociedade de Indústrias Químicas, L.da	Fornecimento de produtos químicos para tratamento e limpeza das águas das piscinas do Município de Albergaria-a-Velha	30/01/2020	15903,53	15903,53	Aquisição de bens	335 dias	31/01/2020	Consulta Prévia						03/03/2020	5384,13	0,00	0,00			14674,39	0,00	0,00	0,00	0,00
SIQ, Sociedade de Indústrias Químicas, L.da	Fornecimento de produtos químicos para tratamento e limpeza das águas das piscinas do Município de Albergaria-a-Velha, durante o ano de 2021	28/01/2021	13377,85	13377,85	Aquisição de bens	336 dias	29/01/2021	Ajuste Direto						24/05/2021	8069,67	0,00	0,00			8069,67	0,00	0,00	0,00	0,00
SOCITOP - Unipessoal, Lda.	Beneficiação e conservação de vias de comunicação no Zona Norte	25/09/2020	5,53	5,53	Empreitada de obras públicas	0 dias	25/09/2020	Concurso Público						22/12/2021	0,00	5,53	0,00			0,00	5,53	0,00	0,00	0,00
SOCITOP - Unipessoal, Lda.	EN16-2 Alargamento, passeios e muros	02/08/2021	47958,33	47958,33	Empreitada de obras públicas	90 dias	23/09/2021	Consulta Prévia						22/12/2021	14412,78	0,00	0,00			14412,78	0,00	0,00	0,00	0,00
SOCITOP - Unipessoal, Lda.	Pavimentação e conservação de Vias na Zona Norte	08/01/2021	833,51	833,51	Empreitada de obras públicas	0 dias	08/01/2021	Concurso Público						22/12/2021	0,00	833,51	0,00			0,00	833,51	0,00	0,00	0,00
SOINCA - Sociedade Industrial de Cucujães, S.A.	Fornecimento e instalação de equipamento de jogo e recreio para parques infantis	01/09/2021	23983,72	23983,72	Aquisição de bens	30 dias	02/09/2021	Ajuste Direto						16/11/2021	23983,72	0,00	0,00			23983,72	0,00	0,00	0,00	0,00
SOLTAV - Construções Lda	Demolição de habitações	24/03/2021	31793,76	31793,76	Empreitada de obras públicas	30 dias	25/03/2021	Ajuste Direto						27/04/2021	31793,76	0,00	0,00			31793,76	0,00	0,00	0,00	0,00
SUMA - Serviços Urbanos e Meio Ambiente, S.A.	Aquisição de serviços de recolha e transporte de resíduos urbanos (RU) a destino final	30/08/2021	158470,00	158470,00	Prestação de serviços ao abrigo de Acordo Quadro	112 dias	10/09/2021	Ajuste Direto						14/10/2021	89366,58	0,00	0,00			89366,58	0,00	0,00	0,00	0,00
Safe Aid - Soluções Globais de Emergência, Lda.	Implementação do Programa de Desfibrilhação Automática Externa (DAE) nas instalações desportivas	02/06/2020	25250,10	25250,10	Aquisição de serviços	1094 dias	03/06/2020	Ajuste Direto						26/10/2021	9231,20	0,00	0,00			9231,20	0,00	0,00	0,00	0,00
Salv'Áqua - Associação de Salvamento Aquático e Assistência a Banhistas	Prestação de serviços de nadador-salvador nas piscinas municipais	23/02/2021	48651,33	48651,33	Aquisição de serviços	310 dias	24/02/2021	Consulta Prévia						21/05/2021	31266,89	0,00	0,00			31266,89	0,00	0,00	0,00	0,00
Salv'Áqua - Associação de Salvamento Aquático e Assistência a Banhistas	Prestação de serviços de nadador-salvador para as piscinas municipais	26/09/2019	55278,35	55278,35	Aquisição de serviços	308 dias	27/09/2019	Consulta Prévia						12/11/2019	2712,33	0,00	0,00			47410,81	0,00	0,00	0,00	0,00
Sonscintilantes, Lda	Prestação de serviços técnicos de som e luz, com disponibilização de equipamento, no âmbito das candidaturas "(RE)VIVE & FICA - SEMA+5CM em rede" e "A.	24/09/2021	22509,00	22509,00	Aquisição de serviços	89 dias	03/10/2021	Ajuste Direto						22/10/2021	5166,00	0,00	0,00			5166,00	0,00	0,00	0,00	0,00
Sportejo - Atividades Desportivas, Lda.	Campo de Padel - Branca	01/06/2021	35571,37	35571,37	Empreitada de obras públicas	60 dias	12/07/2021	Consulta Prévia						16/09/2021	34394,77	0,00	0,00			34394,77	0,00	0,00	0,00	0,00
Surpresa Sensacional - Pirotecnia e Iluminações Festivas Unipessoal, Lda.	Aquisição de serviços de iluminação decorativa para a época natalícia de 2021	22/11/2021	92127,00	92127,00	Aquisição de serviços	38 dias	01/12/2021	Ajuste Direto						21/12/2021	18425,40	0,00	0,00			18425,40	0,00	0,00	0,00	0,00
Síntese - Consultoria em Planeamento, Lda.	Contratação de uma prestação de serviços para apoio nos procedimentos de alteração do Plano Diretor Municipal e elaboração de um Plano de Pormenor para	20/04/2020	21525,00	21525,00	Aquisição de serviços	364 dias	21/04/2020	Ajuste Direto						13/07/2020	3075,00	0,00	0,00			21525,00	0,00	0,00	0,00	0,00
Teixeira, Pinto & Soares Lda	Requalificação do Mercado Municipal	18/08/2021	38594,71	38594,71	Empreitada de obras públicas	0 dias	18/08/2021	Concurso Limitado por Prévia Qualificação						08/10/2021	0,00	38594,71	0,00			0,00	38594,71	0,00	0,00	0,00
Toscca - Equipamentos em Madeira, Lda.	Fornecimento e instalação de equipamento de jogo e recreio para o Parque de Lazer de Valmaior	02/06/2021	19055,22	19055,22	Aquisição de bens	30 dias	04/06/2021	Ajuste Direto						04/10/2021	19055,22	0,00	0,00			19055,22	0,00	0,00	0,00	0,00
Urbiplante - Urbanizações e Terraplanagens, L.da	Estádio Municipal da Branca - Pista de Tartan	06/08/2021	13365,04	13365,04	Empreitada de obras públicas	86 dias	04/08/2021	Concurso Público						08/10/2021	0,00	0,00	13365,04			0,00	0,00	13365,04	0,00	0,00
Urbiplante - Urbanizações e Terraplanagens, L.da	Estádio Municipal da Branca - Pista de Tartan	09/11/2020	328600,00	328600,00	Empreitada de obras públicas	120 dias	04/02/2021	Concurso Público						27/04/2021	229083,88	0,00	0,00			229083,88	0,00	0,00	0,00	0,00
Veredas e Bosques Corte e Abate Unipessoal, da.	Realização de faixas de gestão de combustível, previstas no Plano Municipal de Defesa da Floresta Contra Incêndio	28/05/2021	20723,00	20723,00	Aquisição de serviços	30 dias	31/05/2021	Ajuste Direto						16/09/2021	20723,00	0,00	0,00			20723,00	0,00	0,00	0,00	0,00
Wavecom - Soluções Rádio, S.A.	Implementação do Projeto WIFI4EU para o Município de Albergaria-a-Velha	20/05/2020	14999,85	14999,85	Aquisição de bens	60 dias	21/05/2020	Ajuste Direto						29/12/2021	14999,85	0,00	0,00			14999,85	0,00	0,00	0,00	0,00

Contrato					Visto TC										Pagamento o Período					Pagamento acumulados				
Entidade	Tipo	Data	Valor do Contrato	Pr. Contratual	Tipo de Contrato	Prazo	Dt. Inicial Ex.	Procedimento de Contratação	Dt. MECP	Dt. Adicional	Dt. Covid	N.º Registo	Data	Data do 1º Pagamento	Trabalhos Normais	Revisão de Preços	Trabalhos a Mais	Trab. S. E. e Omissões	Out. Trab.	Trabalhos Normais	Revisão de Preços	Trabalhos a Mais	Trab. Sup. Erros e omissões	Out. Trab.
Wecul Sistemas de Informação, Lda.	Software de gestão de biblioteca e gestão de computadores e acesso público	02/01/2019	23517,60	23517,60	Aquisição de bens	363 dias	02/01/2019	Ajuste Direto						30/01/2019	4378,80	0,00	0,00			23517,60	0,00	0,00	0,00	0,00
Wire Maze - Sistemas de Informação, S.A.	Disponibilização de um Avatar de Língua Gestual Portuguesa (LGP) e de conversão on-line de texto em voz, para o Portal do Município de Albergaria-a-Velha	03/01/2020	18431,55	18431,55	Aquisição de serviços	1090 dias	06/01/2020	Ajuste Direto						29/05/2020	6143,85	0,00	0,00			12287,70	0,00	0,00	0,00	0,00
TOTAL			9771887,43	9771887,43											5329094,35	106855,33	361560,74	0,00	0,00	7725447,76	106855,33	367938,03	0,00	0,00

DOR5.6. Contratação administrativa - Adjudicações por tipo de procedimento



Município de Albergaria-a-Velha

Adjudicações por tipo de procedimento

Euros

Tipo de contrato	Concurso público		Concurso limitado por prévia qualificação		Procedimento de negociação		Diálogo concorrencial		Ajuste direto		Consulta prévia		Parcerias para a inovação		Total	
	Núm. dos contratos	Preço contratual	Núm. dos contratos	Preço contratual	Núm. dos contratos	Preço contratual	Núm. dos contratos	Preço contratual	Núm. dos contratos	Preço contratual	Núm. dos contratos	Preço contratual	Núm. dos contratos	Preço contratual	Núm. dos contratos	Preço contratual
Empreitada de obras públicas	8	3 655 573,14	0	0,00	0	0,00	0	0,00	1	31 793,76	7	335 675,82	0	0,00	16	4 023 042,72
Aquisição de serviços	2	1 859 277,52	0	0,00	0	0,00	0	0,00	22	669 502,00	12	869 004,67	0	0,00	36	3 397 784,19
Locação ou aquisição de bens móveis	0	0,00	0	0,00	0	0,00	0	0,00	7	125 220,90	6	341 954,75	0	0,00	13	467 175,65
Concessão de obras públicas	0	0,00	0	0,00	0	0,00	0	0,00	0	0,00	0	0,00	0	0,00	0	0,00
Concessão de serviços públicos	0	0,00	0	0,00	0	0,00	0	0,00	0	0,00	0	0,00	0	0,00	0	0,00
Sociedade	0	0,00	0	0,00	0	0,00	0	0,00	0	0,00	0	0,00	0	0,00	0	0,00
Outros	0	0,00	0	0,00	0	0,00	0	0,00	0	0,00	0	0,00	0	0,00	0	0,00

DOR5.7. Transferências e subsídios – receita

Transferências e subsídios recebidos

Ano: 2021

Município de Albergaria-a-Velha

Euros

Tipo de Receita	Disposições Legais (1)	Finalidade (2)	Entidade Financiadora (3)	Receita Prevista (4)	Receita Recebida (5)	Receita Prevista e não recebida (6) = (4) - (5)	Devolução ocorrida no exercício (7)	Observações (8)
Transferências correntes								
060306 - Estado-Particip.comunit.projectos co-financiados	Decreto-Lei n.º 46/2019, de 10 de abril	PEPAL	Agência para o Desenvolvimento e Coesão, IP	5 835,80	5 835,80	0,00	0,00	
060604 - Outras transferências	Despacho Conjunto 562/2001, de 22 de Junho	Apoio ao Funcionamento da Comissão de Protecção de Crianças e Jovens	Comissão Nacional de Promoção dos Direitos e Protecção das Crianças e Jovens	20 416,20	20 416,20	0,00	0,00	
060307 - Serviços e fundos autónomos	Despacho n.º 2301/2018, de 8 de Março	Campanha de Esterilização Animal	Direção-Geral de Alimentação e Veterinária	2 912,49	2 912,49	0,00	1 373,36	
060301 - Estado	Lei n.º 5/97, de 10/02; Dec.Lei 147/97, de 11/06; Despacho nº 8452-A/2015, de 31/07	Educação Pré-Escolar, AEC's, Programa de Generalização de Refeições, Auxiliares	Direção-Geral dos Estabelecimentos Escolares	277 407,18	277 407,18	0,00	146,53	
060301 - Estado	Lei 75-B/2020, de 31/12 - OE 2021	Transferências Correntes - Orçamento de Estado Para 2021	Direcção Geral das Autarquias Locais	6 286 404,42	6 286 404,42	0,00	0,00	
060309 - Serv.fund.autón.-Subsist.prot.fam	Portaria n.º 20-B/2014 de 30 de janeiro	Comparticipação Financeira - Contratos de Emprego Inserção +	IEFP - Centro de Formação Profissional de Águeda	5 601,44	5 601,44	0,00	0,00	
060309 - Serv.fund.autón.-Subsist.prot.fam	Portaria n.º 140/2015, de 20/05 DR n.º 97/2015, Série I	Funcionamento dos Gabinetes de Inserção Profissional	IEFP - Centro de Formação Profissional de Águeda	7 108,72	7 108,72	0,00	0,00	
060309 - Serv.fund.autón.-Subsist.prot.fam		Emprego Apoio à Deficiência	Instituto do Emprego e Formação Profissional	7 170,01	7 170,01	0,00	0,00	
060309 - Serv.fund.autón.-Subsist.prot.fam	Portaria n.º 20-B/2014 de 30 de janeiro	Contrato de Emprego Inserção +	Instituto do Emprego e Formação Profissional	3 294,96	3 294,96	0,00	0,00	
060309 - Serv.fund.autón.-Subsist.prot.fam	Portaria n.º 140/2015, de 20/05 DR n.º 97/2015, Série I	Gabinete de Inserção Profissional	Instituto do Emprego e Formação Profissional	4 739,15	4 739,15	0,00	0,00	
060102 - Privadas	Decreto-Lei Nº 215/89 - EBF	Mecenato Cultural	MAZEL Rações para Animais, S.A.	1 240,00	0,00	1 240,00	0,00	
060301 - Estado	Decreto-lei 162/79, de 30 de Maio	Recenseamento Eleitoral	Secretaria-Geral do Ministério da Administração Interna	37,50	37,50	0,00	0,00	
060102 - Privadas	Despacho n.º 8898/2020, de 17 de setembro	"Albergaria-a-Verde Recicla" - Financiamento de Atividades de Comunicação, Sensibilização e Educação	Sociedade Ponto Verde, S.A.	28 125,00	14 062,50	14 062,50	0,00	
Total de Transferências correntes				6 650 292,87	6 634 990,37	15 302,50	1 519,89	
Transferências de capital								
100307 - Estado-Particip.comunitária project.co-financiados	Programa Operacional Regional do Centro 2014-2020	Financiamento de Projetos de Investimento	Agência para o Desenvolvimento e Coesão, IP	633 571,11	633 571,11	0,00	77 295,49	
100301 - Estado	Lei 75-B/2020, de 31/12 - OE 2021	Transferências de Capital do Orçamento de Estado de 2021	Direcção Geral das Autarquias Locais	1 266 971,00	1 266 971,00	0,00	0,00	
100301 - Estado	Despacho 3321/2018, de 4 de Abril	Construção e Modernização de Centro de Recolha de Animais de Companhia	Direcção Geral das Autarquias Locais	45 000,00	45 000,00	0,00	0,00	
100307 - Estado-Particip.comunitária project.co-financiados		Receita Recebida e Devolução por alteração da Entidade/Finalidade - Para IFADAP	Direcção Geral das Autarquias Locais	29 178,71	29 178,71	0,00	29 178,71	

Transferências e subsídios recebidos

Ano: 2021

Município de Albergaria-a-Velha

Euros

Tipo de Receita	Disposições Legais (1)	Finalidade (2)	Entidade Financiadora (3)	Receita Prevista (4)	Receita Recebida (5)	Receita Prevista e não recebida (6) = (4) - (5)	Devolução ocorrida no exercício (7)	Observações (8)
100307 - Estado-Particip.comunitária project.co-financiados	Decreto - Lei n.º 159/2014	Centro Interpretativo da Pateira de Frossos	IFADAP - Inst. Finan. Apoio Desenv. Agricultura e Pescas	49 363,41	49 363,41	0,00	0,00	
100308 - Serviços e fundos autónomos	Decreto - Lei n.º 159/2014	Programa de Investimento - Renovação de Aldeias	IFAP - Instituto de Financiamento da Agricultura e Pescas, I.P.	20 265,59	20 265,59	0,00	0,00	
100307 - Estado-Particip.comunitária project.co-financiados	Grant Agreement Under The Connecting Europe	Projeto WIFI.4EU	Innovation and Networks Executive Agency (INEA)	14 999,85	14 999,85	0,00	0,00	
100308 - Serviços e fundos autónomos	Despacho normativo n.º 10/2016	Linha de Apoio à Disponibilização de Redes Wi-Fi	Turismo de Portugal, I.P.	5 119,09	5 119,09	0,00	0,00	
Total de Transferências de capital				2 064 468,76	2 064 468,76	0,00	106 474,20	

DOR5.8. Transferências e subsídios – despesa

Transferências e Subsídios Concedidos

Município de Albergaria-a-Velha

(designação da autarquia local)

Ano: 2021

do período findo em 31 de Dezembro de 2021

€uro

Tipo de Despesa	Disposições Legais	Finalidade	Entidade Beneficiária	Despesas Orçamentadas	Despesas autorizadas	Despesas pagas	Despesas autorizadas e não pagas	Devolução ocorrida no exercício	Observações
Transferências Correntes									
040305 - Serviços e fundos autónomos	Lei 75 de 12 setembro 2013 artigo 33 do anexo I	Comparticipar as assinaturas de telefone nos estabelecimentos escolares	Agrupamento de Escolas da Branca	24100,00	2522,52	2522,52	0,00	0,00	
040305 - Serviços e fundos autónomos	Lei 75 de 12 setembro 2013 artigo 33 no anexo I	Apoiar atividades realizadas pelos jardins de Infancia	Agrupamento de Escolas da Branca	24100,00	5175,00	5175,00	0,00	0,00	
040305 - Serviços e fundos autónomos	Decreto-Lei nº 55/2009, de 2 de março; Despacho nº 8452-A2015 de 31 de julho; Despacho 7255 de 31 de julho de 2018; Artigo 156º da Lei 42/2016 de 28 de dezembro	Auxilios economicos - subsídios alunos 1 ceb	Agrupamento de Escolas da Branca	24100,00	560,00	560,00	0,00	0,00	
040305 - Serviços e fundos autónomos	alínea u), do n.º1, do artigo 33º, do Anexo I, da Lei n.º75/2013, de 12 de setembro	Subsídio para apoio nos custos inerentes à publicação do Jornal Escolar "EI"	Agrupamento de Escolas da Branca	24100,00	200,00	200,00	0,00	0,00	
040305 - Serviços e fundos autónomos	Lei 75 de 12 setembro de 2013 anexo I, artigo 33	Comparticipar as assinaturas de telefone nos estabelecimentos escolares	Agrupamento de Escolas de Albergaria-a-Velha	24100,00	2522,52	2522,52	0,00	0,00	
040305 - Serviços e fundos autónomos	Decreto-Lei nº 55/2009, de 2 de março; Despacho nº 8452-A2015 de 31 de julho; Despacho 7255 de 31 de julho de 2018; Artigo 156º da Lei 42/2016 de 28 de dezembro	Auxilios económicos - subsídios aos alunos 1 CEB	Agrupamento de Escolas de Albergaria-a-Velha	24100,00	2368,00	2368,00	0,00	0,00	
040305 - Serviços e fundos autónomos	Lei 73 de 2013 de 12 setembro	Apoiar atividades natureza educativa	Agrupamento de Escolas de Albergaria-a-Velha	24100,00	119,25	119,25	0,00	0,00	
040305 - Serviços e fundos autónomos	Lei 75 de 12 setembro 2013 anexo I	apoiar atividades realizadas no Jardim Infancia	Agrupamento de Escolas de Albergaria-a-Velha	24100,00	10200,00	10200,00	0,00	0,00	
040501 - Continente	Lei 75/2013 de 12 de setembro	Seguro para Bombeiros	Associação Nacional de Municípios Portugueses	911950,00	5809,60	5809,60	0,00	0,00	

Transferências e Subsídios Concedidos

Município de Albergaria-a-Velha

(designação da autarquia local)

Ano: 2021

do período findo em 31 de Dezembro de 2021

€uro

Tipo de Despesa	Disposições Legais	Finalidade	Entidade Beneficiária	Despesas Orçamentadas	Despesas autorizadas	Despesas pagas	Despesas autorizadas e não pagas	Devolução ocorrida no exercício	Observações
040501 - Continente	Lei 75/2013 de 12 de setembro	Quotas	Associação Nacional de Municípios Portugueses	911950,00	4930,10	4930,10	0,00	0,00	
040501 - Continente	Lei 75/2013, de 12 de setembro	Comparticipação Camarária - RAD	Comunidade Intermunicipal da Região de Aveiro	911950,00	714,01	714,01	0,00	0,00	
040501 - Continente	Lei 75/2013, de 12 de setembro	Comparticipação camarária corrente - D4 Prevenção e Gestão de Riscos/Estudo Intermunicipal de Riscos e Desenvolvimento do SEGURA	Comunidade Intermunicipal da Região de Aveiro	911950,00	2301,59	2301,59	0,00	0,00	
040501 - Continente	Lei 75/2013, de 12 de setembro	Comparticipação Camarária - PART	Comunidade Intermunicipal da Região de Aveiro	911950,00	24817,48	24817,48	0,00	0,00	
040501 - Continente	Lei 75/2013, de 12 de setembro	Projecto Aveiro Região da Bicicleta	Comunidade Intermunicipal da Região de Aveiro	911950,00	2000,00	2000,00	0,00	0,00	
040501 - Continente	Lei 75/2013, de 12 de setembro	Grande Rota da Ria de Aveiro	Comunidade Intermunicipal da Região de Aveiro	911950,00	396,04	396,04	0,00	0,00	
040501 - Continente	Lei 75/2013, de 12 de setembro	Projecto GRRA	Comunidade Intermunicipal da Região de Aveiro	911950,00	985,52	985,52	0,00	0,00	
040501 - Continente	Lei 75/2013, de 12 de setembro	Projecto pegada ecológica	Comunidade Intermunicipal da Região de Aveiro	911950,00	12000,00	12000,00	0,00	0,00	
040501 - Continente	Lei 75/2013, de 12 de setembro	Projecto educ@ra	Comunidade Intermunicipal da Região de Aveiro	911950,00	3329,67	3329,67	0,00	0,00	
040501 - Continente	Lei 75/2013, de 12 de setembro	Comparticipação PIMTRA	Comunidade Intermunicipal da Região de Aveiro	911950,00	3300,87	3300,87	0,00	0,00	

Transferências e Subsídios Concedidos

Município de Albergaria-a-Velha

(designação da autarquia local)

Ano: 2021

do período findo em 31 de Dezembro de 2021

Euro

Tipo de Despesa	Disposições Legais	Finalidade	Entidade Beneficiária	Despesas Orçamentadas	Despesas autorizadas	Despesas pagas	Despesas autorizadas e não pagas	Devolução ocorrida no exercício	Observações
040501 - Continente	Lei 75/2013, de 12 de setembro	Formação SIG 2021	Comunidade Intermunicipal da Região de Aveiro	911950,00	2028,65	2028,65	0,00	0,00	
040501 - Continente	Lei 75/2013, de 12 de setembro	Comparticipação Camarária - Rio Novo Príncipe	Comunidade Intermunicipal da Região de Aveiro	911950,00	2131,74	2131,74	0,00	0,00	
040501 - Continente	Lei 75/2013, de 12 de setembro	Programa apoio à redução tarifária	Comunidade Intermunicipal da Região de Aveiro	911950,00	9921,66	9921,66	0,00	0,00	
040501 - Continente	Lei 75/2013, de 12 de setembro	Comparticipação Camarária - RAD	Comunidade Intermunicipal da Região de Aveiro	911950,00	1722,52	1722,52	0,00	0,00	
040501 - Continente	Lei 75/2013, de 12 de setembro	Quotas	Comunidade Intermunicipal da Região de Aveiro	911950,00	22521,00	22521,00	0,00	0,00	
040501 - Continente	Alínea j) do nº1 do artº 25º, da Lei 75/2013 de 12 de setembro e alínea k) e ccc) do nº 1 do artº 33º do anexo I, da 75/2013 de 12 de setembro	Melhorar a eficácia e eficiência das atividades decorrentes das atribuições e competências das freguesias do Município – Regulamento Municipal sobre as Formas de Apoio às Freguesias	Freguesia da Branca	911950,00	30450,23	30450,23	0,00	0,00	
040501 - Continente	Alínea j) do nº1 do artº 25º, da Lei 75/2013 de 12 de setembro e alínea k) e ccc) do nº 1 do artº 33º do anexo I, da 75/2013 de 12 de setembro	Melhorar a eficácia e eficiência das atividades decorrentes das atribuições e competências das freguesias do Município – Regulamento Municipal sobre as Formas de Apoio às Freguesias	Freguesia da Branca	911950,00	12262,52	12262,52	0,00	0,00	
040501 - Continente	artigo 241º da Constituição da República Portuguesa e nas alíneas g) e j) do n.º1, do artigo 25.º e alíneas k) e ccc) do n.º 1 do artigo 33.º, do Anexo I, da Lei 75/2013, de 12 de setembro,	Regulamento Municipal Sobre as Formas de Apoio às Freguesias	Freguesia da Branca	911950,00	910,20	910,20	0,00	0,00	
040501 - Continente	Art.º 131º, do Anexo I, da Lei 75/2013, de 12 de setembro	Acordo de Execução de Delegação de Competências da Câmara Municipal nas Juntas de Freguesia	Freguesia da Branca	911950,00	119268,12	119268,12	0,00	0,00	
040501 - Continente	Alínea j) do nº1 do artº 25º, da Lei 75/2013 de 12 de setembro e alínea k) e ccc) do nº 1 do artº 33º do anexo I, da 75/2013 de 12 de setembro	Melhorar a eficácia e eficiência das atividades decorrentes das atribuições e competências das freguesias do Município – Regulamento Municipal sobre as Formas de Apoio às Freguesias	Freguesia da Branca	911950,00	12765,09	12765,09	0,00	0,00	

Transferências e Subsídios Concedidos

Município de Albergaria-a-Velha

(designação da autarquia local)

Ano: 2021

do período findo em 31 de Dezembro de 2021

Euro

Tipo de Despesa	Disposições Legais	Finalidade	Entidade Beneficiária	Despesas Orçamentadas	Despesas autorizadas	Despesas pagas	Despesas autorizadas e não pagas	Devolução ocorrida no exercício	Observações
040501 - Continente	artigo 241.º da Constituição da República Portuguesa e nas alíneas g) e j) do n.º1, do artigo 25.º e alíneas k) e ccc) do n.º 1 do artigo 33.º, do Anexo I, da Lei 75/2013, de 12 de setembro	Regulamento Municipal Sobre as Formas de Apoio às Freguesias	Freguesia da Branca	911950,00	3000,00	3000,00	0,00	0,00	
040501 - Continente	Alínea j) do nº1 do artº 25º, da Lei 75/2013 de 12 de setembro e alínea k) e ccc) do nº 1 do artº 33º do anexo I, da 75/2013 de 12 de setembro	Melhorar a eficácia e eficiência das atividades decorrentes das atribuições e competências das freguesias do Município – Regulamento Municipal sobre as Formas de Apoio às Freguesias	Freguesia da Branca	911950,00	439,73	439,73	0,00	0,00	
040501 - Continente	Alínea j) do nº1 do artº 25º, da Lei 75/2013 de 12 de setembro e alínea k) e ccc) do nº 1 do artº 33º do anexo I, da 75/2013 de 12 de setembro	Melhorar a eficácia e eficiência das atividades decorrentes das atribuições e competências das freguesias do Município – Regulamento Municipal sobre as Formas de Apoio às Freguesias	Freguesia de Albergaria-a-Velha e Valmaior	911950,00	95896,46	95896,46	0,00	0,00	
040501 - Continente	Art.º 131º, do Anexo I, da Lei 75/2013, de 12 de setembro	Acordo de Execução de Delegação de Competências da Câmara Municipal nas Juntas de Freguesia	Freguesia de Albergaria-a-Velha e Valmaior	911950,00	139936,55	139936,55	0,00	0,00	
040501 - Continente	Art.º 131º, do Anexo I, da Lei 75/2013, de 12 de setembro	Acordo de Execução de Delegação de Competências da Câmara Municipal nas Juntas de Freguesia	Freguesia de Alquerubim	911950,00	55998,75	55998,75	0,00	0,00	
040501 - Continente	Alínea j) do nº1 do artº 25º, da Lei 75/2013 de 12 de setembro e alínea k) e ccc) do nº 1 do artº 33º do anexo I, da 75/2013 de 12 de setembro	Melhorar a eficácia e eficiência das atividades decorrentes das atribuições e competências das freguesias do Município – Regulamento Municipal sobre as Formas de Apoio às Freguesias	Freguesia de Alquerubim	911950,00	32335,34	32335,34	0,00	0,00	
040501 - Continente	Alínea j) do nº1 do artº 25º, da Lei 75/2013 de 12 de setembro e alínea k) e ccc) do nº 1 do artº 33º do anexo I, da 75/2013 de 12 de setembro	Melhorar a eficácia e eficiência das atividades decorrentes das atribuições e competências das freguesias do Município – Regulamento Municipal sobre as Formas de Apoio às Freguesias	Freguesia de Angeja	911950,00	30889,01	30889,01	0,00	0,00	
040501 - Continente	Art.º 131º, do Anexo I, da Lei 75/2013, de 12 de setembro	Acordo de Execução de Delegação de Competências da Câmara Municipal nas Juntas de Freguesia	Freguesia de Angeja	911950,00	51337,60	51337,60	0,00	0,00	
040501 - Continente	Alínea j) do nº1 do artº 25º, da Lei 75/2013 de 12 de setembro e alínea k) e ccc) do nº 1 do artº 33º do anexo I, da 75/2013 de 12 de setembro	Melhorar a eficácia e eficiência das atividades decorrentes das atribuições e competências das freguesias do Município – Regulamento Municipal sobre as Formas de Apoio às Freguesias	Freguesia de Angeja	911950,00	8141,40	8141,40	0,00	0,00	
040501 - Continente	Art.º 131º, do Anexo I, da Lei 75/2013, de 12 de setembro	Acordo de Execução de Delegação de Competências da Câmara Municipal nas Juntas de Freguesia	Freguesia de São João de Loure e Frossos	911950,00	65955,95	65955,95	0,00	0,00	

Transferências e Subsídios Concedidos

Município de Albergaria-a-Velha

(designação da autarquia local)

Ano: 2021

do período findo em 31 de Dezembro de 2021

€uro

Tipo de Despesa	Disposições Legais	Finalidade	Entidade Beneficiária	Despesas Orçamentadas	Despesas autorizadas	Despesas pagas	Despesas autorizadas e não pagas	Devolução ocorrida no exercício	Observações
040501 - Continente	Alínea j) do nº1 do artº 25º, da Lei 75/2013 de 12 de setembro e alínea k) e ccc) do nº 1 do artº 33º do anexo I, da 75/2013 de 12 de setembro	Melhorar a eficácia e eficiência das atividades decorrentes das atribuições e competências das freguesias do Município – Regulamento Municipal sobre as Formas de Apoio às Freguesias	Freguesia de São João de Loure e Frossos	911950,00	24255,64	24255,64	0,00	0,00	
040501 - Continente	Art.º 131º, do Anexo I, da Lei 75/2013, de 12 de setembro	Acordo de Execução de Delegação de Competências da Câmara Municipal nas Juntas de Freguesia	Freguesia Ribeira de Fráguas	911950,00	84382,19	84382,19	0,00	8809,70	
040501 - Continente	Alínea j) do nº1 do artº 25º, da Lei 75/2013 de 12 de setembro e alínea k) e ccc) do nº 1 do artº 33º do anexo I, da 75/2013 de 12 de setembro	Melhorar a eficácia e eficiência das atividades decorrentes das atribuições e competências das freguesias do Município – Regulamento Municipal sobre as Formas de Apoio às Freguesias	Freguesia Ribeira de Fráguas	911950,00	8560,81	8560,81	0,00	0,00	
040501 - Continente	Alínea j) do nº1 do artº 25º, da Lei 75/2013 de 12 de setembro e alínea k) e ccc) do nº 1 do artº 33º do anexo I, da 75/2013 de 12 de setembro	Melhorar a eficácia e eficiência das atividades decorrentes das atribuições e competências das freguesias do Município – Regulamento Municipal sobre as Formas de Apoio às Freguesias	Freguesia Ribeira de Fráguas	911950,00	31525,22	31525,22	0,00	0,00	
040701 - Instituições sem fins lucrativos	Lei 75/2013 de 12 de setembro	Quotas	ACF - Associação Caminhos de Fátima	907051,00	4178,40	4178,40	0,00	0,00	
040701 - Instituições sem fins lucrativos	Alíneas u) e ff) do artigo 33.º do Anexo I da Lei n.º 75/2013 de 12 de setembro e artigo 35.º – U do Decreto-Lei n.º 10-A/2020 de 13 de março	Subsídio anual - medidas excecionais e temporárias, como resposta aos efeitos provocados pela pandemia da doença covid-19	ACRAC - Assoc. Cult. Recreativa Amigos do Carvalhal	907051,00	500,00	500,00	0,00	0,00	
040701 - Instituições sem fins lucrativos	Alínea u), do nº1 do artigo 33º, do anexo I, da Lei nº 75/2013, de 12 de setembro	Subsídio atribuído às coletividades e instituições do Município por convites de aniversário	ACRAC - Assoc. Cult. Recreativa Amigos do Carvalhal	907051,00	200,00	200,00	0,00	0,00	
040701 - Instituições sem fins lucrativos	u), n.º 1, art.º 33, Anexo I, Lei 75/2013, de 12 de setembro	Apoio à Edição "O Concelho de Albergaria-a-Velha e a I Guerra Mundial"	ADERAV - Assoc. para o Estudo e Defesa do Pat. Nat. E Cult. R. Aveiro	907051,00	1000,00	0,00	1000,00	0,00	
040701 - Instituições sem fins lucrativos	alínea u), do n.º 1 do artigo 33º do Anexo I da Lei n.º 75/2013, de 12 de setembro	Apoio à organização dos Modos Nascem as Coisas	Albergar-te - Associação Cultural	907051,00	12000,00	12000,00	0,00	0,00	
040701 - Instituições sem fins lucrativos	Alíneas u) e ff) do artigo 33.º do Anexo I da Lei n.º 75/2013 de 12 de setembro e artigo 35.º – U do Decreto-Lei n.º 10-A/2020 de 13 de março	Subsídio anual - medidas excecionais e temporárias, como resposta aos efeitos provocados pela pandemia da doença covid-19	Albergar-te - Associação Cultural	907051,00	2750,00	2750,00	0,00	0,00	

Transferências e Subsídios Concedidos

Município de Albergaria-a-Velha

(designação da autarquia local)

Ano: 2021

do período findo em 31 de Dezembro de 2021

Euro

Tipo de Despesa	Disposições Legais	Finalidade	Entidade Beneficiária	Despesas Orçamentadas	Despesas autorizadas	Despesas pagas	Despesas autorizadas e não pagas	Devolução ocorrida no exercício	Observações
040701 - Instituições sem fins lucrativos	alínea u), do n.º 1 do artigo 33º do Anexo I da Lei n.º 75/2013, de 12 de setembro	Apoiar o esforço acrescido que as Instituições estão a desenvolver com vista à promoção o bem-estar das populações vulneráveis do Município	APPACDM de Albergaria-a-Velha - Assoc. Port. Pais e Amigos Cid.Def. Mental	907051,00	6000,00	6000,00	0,00	0,00	
040701 - Instituições sem fins lucrativos	Art 33 Lei 75/2013 de 12 setembro	Desenvolvimento das capacidades dos cidadãos com deficiência.	APPACDM de Albergaria-a-Velha - Assoc. Port. Pais e Amigos Cid.Def. Mental	907051,00	22000,00	22000,00	0,00	0,00	
040701 - Instituições sem fins lucrativos	Alíneas u) e ff) do artigo 33.º do Anexo I da Lei n.º 75/2013 de 12 de setembro	Apoio financeiro extraordinário	APPACDM de Albergaria-a-Velha - Assoc. Port. Pais e Amigos Cid.Def. Mental	907051,00	7500,00	7500,00	0,00	0,00	
040701 - Instituições sem fins lucrativos	alínea u), do n.º 1, do artigo 33º, do Anexo I, da Lei n.º 75/2013, de 12 de setembro	Subsídio anual	ASCAE - Associação -Sócio Cultural Recreativa e Desportiva A Espiga	907051,00	2000,00	2000,00	0,00	0,00	
040701 - Instituições sem fins lucrativos	Alíneas u) e ff) do artigo 33.º do Anexo I da Lei n.º 75/2013 de 12 de setembro e artigo 35.º – U do Decreto-Lei n.º 10-A/2020 de 13 de março	Subsídio anual - medidas excecionais e temporárias, como resposta aos efeitos provocados pela pandemia da doença covid-19	ASCAE - Associação -Sócio Cultural Recreativa e Desportiva A Espiga	907051,00	2000,00	2000,00	0,00	0,00	
040701 - Instituições sem fins lucrativos	Alíneas u) e ff) do artigo 33.º do Anexo I da Lei n.º 75/2013 de 12 de setembro e artigo 35.º – U do Decreto-Lei n.º 10-A/2020 de 13 de março	Subsídio anual - medidas excecionais e temporárias, como resposta aos efeitos provocados pela pandemia da doença covid-19	ASSAPA - Associação de Solidariedade Social Animais e Pessoas de Alquerubim	907051,00	500,00	500,00	0,00	0,00	
040701 - Instituições sem fins lucrativos	Alíneas u) e ff) do artigo 33.º do Anexo I da Lei n.º 75/2013 de 12 de setembro e artigo 35.º – U do Decreto-Lei n.º 10-A/2020 de 13 de março	Subsídio anual - medidas excecionais e temporárias, como resposta aos efeitos provocados pela pandemia da doença covid-19	Associação BioLiving	907051,00	1500,00	1500,00	0,00	0,00	
040701 - Instituições sem fins lucrativos	Alíneas u) e ff) do artigo 33.º do Anexo I da Lei n.º 75/2013 de 12 de setembro e artigo 35.º – U do Decreto-Lei n.º 10-A/2020 de 13 de março	Subsídio anual - medidas excecionais e temporárias, como resposta aos efeitos provocados pela pandemia da doença covid-19	Associação Cultural e Recreativa Carnaval de Albergaria-a-Velha	907051,00	1000,00	1000,00	0,00	0,00	
040701 - Instituições sem fins lucrativos	Lei 75 de 12 setembro de 2013	Apoiar atividades culturais	Associação Cultural e Recreativa Carnaval de Albergaria-a-Velha	907051,00	2500,00	2500,00	0,00	0,00	
040701 - Instituições sem fins lucrativos	Alíneas u) e ff) do artigo 33.º do Anexo I da Lei n.º 75/2013 de 12 de setembro e artigo 35.º – U do Decreto-Lei n.º 10-A/2020 de 13 de março	Subsídio anual - medidas excecionais e temporárias, como resposta aos efeitos provocados pela pandemia da doença covid-19	Associação Cultural e Recreativa Escola de Samba Unidos de Vila Régia	907051,00	1250,00	1250,00	0,00	0,00	

Transferências e Subsídios Concedidos

Município de Albergaria-a-Velha

(designação da autarquia local)

Ano: 2021

do período findo em 31 de Dezembro de 2021

€uro

Tipo de Despesa	Disposições Legais	Finalidade	Entidade Beneficiária	Despesas Orçamentadas	Despesas autorizadas	Despesas pagas	Despesas autorizadas e não pagas	Devolução ocorrida no exercício	Observações
040701 - Instituições sem fins lucrativos	Alíneas u) e ff) do artigo 33.º do Anexo I da Lei n.º 75/2013 de 12 de setembro e artigo 35.º – U do Decreto-Lei n.º 10-A/2020 de 13 de março	Subsídio anual - medidas excecionais e temporárias, como resposta aos efeitos provocados pela pandemia da doença covid-19	Associação Cultural e Recreativa Os Ximbornes	907051,00	500,00	500,00	0,00	0,00	
040701 - Instituições sem fins lucrativos	Alíneas u) e ff) do artigo 33.º do Anexo I da Lei n.º 75/2013 de 12 de setembro e artigo 35.º – U do Decreto-Lei n.º 10-A/2020 de 13 de março	Subsídio anual - medidas excecionais e temporárias, como resposta aos efeitos provocados pela pandemia da doença covid-19	ASSOCIAÇÃO CULTURAL E RECREATIVA SOBREIRENSE	907051,00	1000,00	1000,00	0,00	0,00	
040701 - Instituições sem fins lucrativos	Alíneas u) e ff) do artigo 33.º do Anexo I da Lei n.º 75/2013 de 12 de setembro e artigo 35.º – U do Decreto-Lei n.º 10-A/2020 de 13 de março	Subsídio anual - medidas excecionais e temporárias, como resposta aos efeitos provocados pela pandemia da doença covid-19	Associação Cultural O Judas do Fial	907051,00	1000,00	1000,00	0,00	0,00	
040701 - Instituições sem fins lucrativos	Alíneas u) e ff) do artigo 33.º do Anexo I da Lei n.º 75/2013 de 12 de setembro e artigo 35.º – U do Decreto-Lei n.º 10-A/2020 de 13 de março	Subsídio anual - medidas excecionais e temporárias, como resposta aos efeitos provocados pela pandemia da doença covid-19	Associação de Caçadores da Branca	907051,00	600,00	600,00	0,00	0,00	
040701 - Instituições sem fins lucrativos	Lei 75 de 12 setembro 2013, artigo 33 do Anexo I	Apoiar voluntariado, cooperar com associação de estudantes em projetos com vista à promoção da saúde	Associação de Estudantes do Instituto de Ciências Biomédicas Abel Salazar AEICBAS	907051,00	250,00	250,00	0,00	0,00	
040701 - Instituições sem fins lucrativos	Alíneas u) e ff) do artigo 33.º do Anexo I da Lei n.º 75/2013 de 12 de setembro e artigo 35.º – U do Decreto-Lei n.º 10-A/2020 de 13 de março	Subsídio anual - medidas excecionais e temporárias, como resposta aos efeitos provocados pela pandemia da doença covid-19	Associação de Instrução e Recreio Angejense	907051,00	9000,00	9000,00	0,00	0,00	
040701 - Instituições sem fins lucrativos	Alínea u), do nº1 do artigo 33º, do anexo I, da Lei nº 75/2013, de 12 de setembro	Subsídio atribuído às coletividades e instituições do Município por convites de aniversário	Associação de Instrução e Recreio Angejense	907051,00	200,00	200,00	0,00	0,00	
040701 - Instituições sem fins lucrativos	u), n.º1, art.º 33, Anexo I, Lei 75/2013, de 12 de setembro	Subsídio Anual	Associação de Jovens Empreendedores de Albergaria-a-Velha	907051,00	500,00	0,00	500,00	0,00	
040701 - Instituições sem fins lucrativos	Alíneas u) e ff) do artigo 33.º do Anexo I da Lei n.º 75/2013 de 12 de setembro e artigo 35.º – U do Decreto-Lei n.º 10-A/2020 de 13 de março	Subsídio anual - medidas excecionais e temporárias, como resposta aos efeitos provocados pela pandemia da doença covid-19	Associação de Karaté Shotokan Albergaria	907051,00	3500,00	3500,00	0,00	0,00	
040701 - Instituições sem fins lucrativos	Alíneas u) e ff) do artigo 33.º do Anexo I da Lei n.º 75/2013 de 12 de setembro	Apoio financeiro extraordinário	Associação de Solidariedade Social de Alquerubim	907051,00	9500,00	9500,00	0,00	0,00	

Transferências e Subsídios Concedidos

Município de Albergaria-a-Velha

(designação da autarquia local)

Ano: 2021

do período findo em 31 de Dezembro de 2021

€uro

Tipo de Despesa	Disposições Legais	Finalidade	Entidade Beneficiária	Despesas Orçamentadas	Despesas autorizadas	Despesas pagas	Despesas autorizadas e não pagas	Devolução ocorrida no exercício	Observações
040701 - Instituições sem fins lucrativos	alínea u), do n.º 1 do artigo 33.º do Anexo I da Lei n.º 75/2013, de 12 de setembro	Apoiar o esforço acrescido que as Instituições estão a desenvolver com vista à promoção o bem-estar das populações vulneráveis do Município	Associação de Solidariedade Social de Alquerubim	907051,00	9500,00	9500,00	0,00	0,00	
040701 - Instituições sem fins lucrativos	Alíneas u) e ff) do artigo 33.º do Anexo I da Lei n.º 75/2013 de 12 de setembro	Apoio financeiro extraordinário	Associação de Solidariedade Social Sanjoanense - ASSS	907051,00	3000,00	3000,00	0,00	0,00	
040701 - Instituições sem fins lucrativos	alínea u), do n.º 1 do artigo 33.º do Anexo I da Lei n.º 75/2013, de 12 de setembro	Apoiar o esforço acrescido que as Instituições estão a desenvolver com vista à promoção o bem-estar das populações vulneráveis do Município	Associação de Solidariedade Social Sanjoanense - ASSS	907051,00	3000,00	3000,00	0,00	0,00	
040701 - Instituições sem fins lucrativos	Protocolo de Vacinação SNS Local	Programa "Vacinação SNS Local"	Associação Dignitude	907051,00	135,00	135,00	0,00	0,00	
040701 - Instituições sem fins lucrativos	Alíneas u) e ff) do artigo 33.º do Anexo I da Lei n.º 75/2013 de 12 de setembro e artigo 35.º – U do Decreto-Lei n.º 10-A/2020 de 13 de março	Subsídio anual - medidas excecionais e temporárias, como resposta aos efeitos provocados pela pandemia da doença covid-19	Associação dos Amigos das Escolas Cultura e Recreio de Loure	907051,00	1000,00	1000,00	0,00	0,00	
040701 - Instituições sem fins lucrativos	Alíneas u) e ff) do artigo 33.º do Anexo I da Lei n.º 75/2013 de 12 de setembro e artigo 35.º – U do Decreto-Lei n.º 10-A/2020 de 13 de março	Subsídio anual - medidas excecionais e temporárias, como resposta aos efeitos provocados pela pandemia da doença covid-19	Associação dos Amigos de Vale Maior	907051,00	1500,00	1500,00	0,00	0,00	
040701 - Instituições sem fins lucrativos	alínea u), do ponto n.º 1, do artigo 33.º, do Anexo I, da Lei n.º 75/2013, de 12 de setembro	Fazer face às dificuldades financeiras	Associação dos amigos dos Animais de Albergaria	907051,00	3500,00	3500,00	0,00	0,00	
040701 - Instituições sem fins lucrativos	Alíneas u) e ff) do artigo 33.º do Anexo I da Lei n.º 75/2013 de 12 de setembro e artigo 35.º – U do Decreto-Lei n.º 10-A/2020 de 13 de março	Subsídio anual - medidas excecionais e temporárias, como resposta aos efeitos provocados pela pandemia da doença covid-19	Associação dos amigos dos Animais de Albergaria	907051,00	3000,00	3000,00	0,00	0,00	
040701 - Instituições sem fins lucrativos	u), n.º1, art.º 33, Anexo I, Lei 75/2013, de 12 de setembro	Apoio no âmbito da Pandemia - COVID 19	Associação dos amigos dos Animais de Albergaria	907051,00	3000,00	3000,00	0,00	0,00	
040701 - Instituições sem fins lucrativos	u), n.º 1, art.º 33, Anexo I, Lei 75/2013, de 12 de setembro	Esterilização Animal	Associação dos amigos dos Animais de Albergaria	907051,00	4,72	0,00	4,72	0,00	

Transferências e Subsídios Concedidos

Município de Albergaria-a-Velha

(designação da autarquia local)

Ano: 2021

do período findo em 31 de Dezembro de 2021

Euro

Tipo de Despesa	Disposições Legais	Finalidade	Entidade Beneficiária	Despesas Orçamentadas	Despesas autorizadas	Despesas pagas	Despesas autorizadas e não pagas	Devolução ocorrida no exercício	Observações
040701 - Instituições sem fins lucrativos	alínea u), do n.º1, do artigo 33º, do Anexo I, da Lei n.º75/2013, de 12 de setembro	Apoio ao desenvolvimentos das atividades 2021 da associação	Associação Humanitária dos Bombeiros Voluntários de Albergaria-a-Velha	907051,00	45000,00	45000,00	0,00	0,00	
040701 - Instituições sem fins lucrativos	Protocolo EIP	Apoio às equipas de intervenção permanentes	Associação Humanitária dos Bombeiros Voluntários de Albergaria-a-Velha	907051,00	2500,48	2500,48	0,00	0,00	
040701 - Instituições sem fins lucrativos	Protocolo EIP	Apoio às equipas de intervenção permanentes	Associação Humanitária dos Bombeiros Voluntários de Albergaria-a-Velha	907051,00	37499,52	34371,35	3128,17	0,00	
040701 - Instituições sem fins lucrativos	alínea u), do n.º1, do artigo 33º, do Anexo I, da Lei n.º75/2013, de 12 de setembro	Atividades	Associação Humanitária dos Bombeiros Voluntários de Albergaria-a-Velha	907051,00	32500,00	32500,00	0,00	0,00	
040701 - Instituições sem fins lucrativos	Regulamento de Concessão de Benefícios aos Bombeiros Voluntários do Município - Comparticipação do seguro de saúde de grupo	Concessão de Benefícios aos Bombeiros Voluntários do Município - Comparticipação do seguro de saúde de grupo	Associação Humanitária dos Bombeiros Voluntários de Albergaria-a-Velha	907051,00	15661,64	15661,64	0,00	0,00	
040701 - Instituições sem fins lucrativos	alínea u), do n.º 1 do artigo 33º do Anexo I da Lei n.º 75/2013, de 12 de setembro	Apoiar o esforço acrescido que as Instituições estão a desenvolver com vista à promoção o bem-estar das populações vulneráveis do Município	Associação Humanitária Mão Amiga	907051,00	5000,00	5000,00	0,00	0,00	
040701 - Instituições sem fins lucrativos	Programa de apoio às IPSS - Lei 75 de 2013 de 12 de setembro	Apoio às IPSS	Associação Humanitária Mão Amiga	907051,00	136,93	136,93	0,00	0,00	
040701 - Instituições sem fins lucrativos	Alíneas u) e ff) do artigo 33.º do Anexo I da Lei n.º 75/2013 de 12 de setembro	Apoio financeiro extraordinário	Associação Humanitária Mão Amiga	907051,00	6000,00	6000,00	0,00	0,00	
040701 - Instituições sem fins lucrativos	alínea u), do n.º 1 do artigo 33º do Anexo I da Lei n.º 75/2013, de 12 de setembro	Apoiar o esforço acrescido que as Instituições estão a desenvolver com vista à promoção o bem-estar das populações vulneráveis do Município	Associação Infância D. Teresa	907051,00	5000,00	5000,00	0,00	0,00	
040701 - Instituições sem fins lucrativos	Alíneas u) e ff) do artigo 33.º do Anexo I da Lei n.º 75/2013 de 12 de setembro	Apoio financeiro extraordinário	Associação Infância D. Teresa	907051,00	5000,00	5000,00	0,00	0,00	

Transferências e Subsídios Concedidos

Município de Albergaria-a-Velha

(designação da autarquia local)

Ano: 2021

do período findo em 31 de Dezembro de 2021

€uro

Tipo de Despesa	Disposições Legais	Finalidade	Entidade Beneficiária	Despesas Orçamentadas	Despesas autorizadas	Despesas pagas	Despesas autorizadas e não pagas	Devolução ocorrida no exercício	Observações
040701 - Instituições sem fins lucrativos	Alíneas u) e ff) do artigo 33.º do Anexo I da Lei n.º 75/2013 de 12 de setembro e artigo 35.º – U do Decreto-Lei n.º 10-A/2020 de 13 de março	Subsídio anual - medidas excecionais e temporárias, como resposta aos efeitos provocados pela pandemia da doença covid-19	Associação Juvenil Angeja	907051,00	2600,00	2600,00	0,00	0,00	
040701 - Instituições sem fins lucrativos	Art 33 , Anexo I da Lei 75 de 2013 de 12 setembro	Apoio na realização de eventos de interesse para município	Associação Juvenil Angeja	907051,00	165,95	165,95	0,00	0,00	
040701 - Instituições sem fins lucrativos	Alíneas u) e ff) do artigo 33.º do Anexo I da Lei n.º 75/2013 de 12 de setembro e artigo 35.º – U do Decreto-Lei n.º 10-A/2020 de 13 de março	Subsídio anual - medidas excecionais e temporárias, como resposta aos efeitos provocados pela pandemia da doença covid-19	Associação Juventude Branquense - AJB	907051,00	1250,00	1250,00	0,00	0,00	
040701 - Instituições sem fins lucrativos	Alíneas u) e ff) do artigo 33.º do Anexo I da Lei n.º 75/2013 de 12 de setembro e artigo 35.º – U do Decreto-Lei n.º 10-A/2020 de 13 de março	Subsídio anual - medidas excecionais e temporárias, como resposta aos efeitos provocados pela pandemia da doença covid-19	ASSOCIAÇÃO MOTOCICLISTICA DE ANGEJA (Grupo Motard Terríveis do Paralelo)	907051,00	500,00	500,00	0,00	0,00	
040701 - Instituições sem fins lucrativos	Ponto 3, art 57, Anexo I, Lei 75 de 2013, 12 setembro	Acolhimento e criação de projectos artísticos	Associação Musical das Beiras/Orquestra Filarmonia das Beiras	907051,00	15000,00	15000,00	0,00	0,00	
040701 - Instituições sem fins lucrativos	Alíneas u) e ff) do artigo 33.º do Anexo I da Lei n.º 75/2013 de 12 de setembro e artigo 35.º – U do Decreto-Lei n.º 10-A/2020 de 13 de março	Subsídio anual - medidas excecionais e temporárias, como resposta aos efeitos provocados pela pandemia da doença covid-19	Associação Quinta das Relvas	907051,00	500,00	500,00	0,00	500,00	
040701 - Instituições sem fins lucrativos	alínea u), do n.º 1 do artigo 33º do Anexo I da Lei n.º 75/2013, de 12 de setembro	Projecto "Um grão na Asa"	Associação Quinta das Relvas	907051,00	172,20	172,20	0,00	0,00	
040701 - Instituições sem fins lucrativos	Alíneas u) e ff) do artigo 33.º do Anexo I da Lei n.º 75/2013 de 12 de setembro e artigo 35.º – U do Decreto-Lei n.º 10-A/2020 de 13 de março	Subsídio anual - medidas excecionais e temporárias, como resposta aos efeitos provocados pela pandemia da doença covid-19	Associação Recreativa e Musical " Amigos da Branca "	907051,00	12500,00	12500,00	0,00	0,00	
040701 - Instituições sem fins lucrativos	Alíneas u) e ff) do artigo 33.º do Anexo I da Lei n.º 75/2013 de 12 de setembro	Apoio financeiro extraordinário	Associação Social para Idosos com Vida - ASIV	907051,00	3000,00	3000,00	0,00	0,00	
040701 - Instituições sem fins lucrativos	alínea u), do n.º 1 do artigo 33º do Anexo I da Lei n.º 75/2013, de 12 de setembro	Apoiar o esforço acrescido que as Instituições estão a desenvolver com vista à promoção o bem-estar das populações vulneráveis do Município	Associação Social para Idosos com Vida - ASIV	907051,00	3000,00	3000,00	0,00	0,00	

Transferências e Subsídios Concedidos

Município de Albergaria-a-Velha

(designação da autarquia local)

Ano: 2021

do período findo em 31 de Dezembro de 2021

€uro

Tipo de Despesa	Disposições Legais	Finalidade	Entidade Beneficiária	Despesas Orçamentadas	Despesas autorizadas	Despesas pagas	Despesas autorizadas e não pagas	Devolução ocorrida no exercício	Observações
040701 - Instituições sem fins lucrativos	Alíneas u) e ff) do artigo 33.º do Anexo I da Lei n.º 75/2013 de 12 de setembro e artigo 35.º – U do Decreto-Lei n.º 10-A/2020 de 13 de março	Subsídio anual - medidas excecionais e temporárias, como resposta aos efeitos provocados pela pandemia da doença covid-19	AVILAR - Associação para a Promoção e Desenvolvimento da Aldeia de Vilarinh	907051,00	1000,00	1000,00	0,00	0,00	
040701 - Instituições sem fins lucrativos	Alíneas u) e ff) do artigo 33.º do Anexo I da Lei n.º 75/2013 de 12 de setembro e artigo 35.º – U do Decreto-Lei n.º 10-A/2020 de 13 de março	Subsídio anual - medidas excecionais e temporárias, como resposta aos efeitos provocados pela pandemia da doença covid-19	Banda Recreativa União Pinheirense	907051,00	9000,00	9000,00	0,00	0,00	
040701 - Instituições sem fins lucrativos	Alíneas u) e ff) do artigo 33.º do Anexo I da Lei n.º 75/2013 de 12 de setembro e artigo 35.º – U do Decreto-Lei n.º 10-A/2020 de 13 de março	Subsídio anual - medidas excecionais e temporárias, como resposta aos efeitos provocados pela pandemia da doença covid-19	Banda Velha União Sanjoanense	907051,00	9000,00	9000,00	0,00	0,00	
040701 - Instituições sem fins lucrativos	Alínea u), do nº1 do artigo 33º, do anexo I, da Lei nº 75/2013, de 12 de setembro	Subsídio atribuído às coletividades e instituições do Município por convites de aniversário	Banda Velha União Sanjoanense	907051,00	200,00	200,00	0,00	0,00	
040701 - Instituições sem fins lucrativos	Alíneas u) e ff) do artigo 33.º do Anexo I da Lei n.º 75/2013 de 12 de setembro e artigo 35.º – U do Decreto-Lei n.º 10-A/2020 de 13 de março	Subsídio anual - medidas excecionais e temporárias, como resposta aos efeitos provocados pela pandemia da doença covid-19	Branca Activa Sport Clube	907051,00	1000,00	1000,00	0,00	0,00	
040701 - Instituições sem fins lucrativos	Alíneas u) e ff) do artigo 33.º do Anexo I da Lei n.º 75/2013 de 12 de setembro e artigo 35.º – U do Decreto-Lei n.º 10-A/2020 de 13 de março	Subsídio anual - medidas excecionais e temporárias, como resposta aos efeitos provocados pela pandemia da doença covid-19	Branca Activa Sport Clube	907051,00	6750,00	6750,00	0,00	0,00	
040701 - Instituições sem fins lucrativos	Alíneas u) e ff) do artigo 33.º do Anexo I da Lei n.º 75/2013 de 12 de setembro e artigo 35.º – U do Decreto-Lei n.º 10-A/2020 de 13 de março	Subsídio anual - medidas excecionais e temporárias, como resposta aos efeitos provocados pela pandemia da doença covid-19	Casa do Povo de Alquerubim	907051,00	750,00	750,00	0,00	0,00	
040701 - Instituições sem fins lucrativos	Alíneas u) e ff) do artigo 33.º do Anexo I da Lei n.º 75/2013 de 12 de setembro	Apoio financeiro extraordinário	CEDIARA - Centro de Dia para Idosos de Ribeira de Fráguas	907051,00	6500,00	6500,00	0,00	0,00	
040701 - Instituições sem fins lucrativos	Alínea u), do n.º 1 do artigo 33º do Anexo I da Lei n.º 75/2013, de 12 de setembro	Apoiar o esforço acrescido que as Instituições estão a desenvolver com vista à promoção o bem-estar das populações vulneráveis do Município	CEDIARA - Centro de Dia para Idosos de Ribeira de Fráguas	907051,00	6500,00	6500,00	0,00	0,00	
040701 - Instituições sem fins lucrativos	Lei 75 de 2013 de 12 setembro	Apoiar o cabaz e prendas para funcionários e estagiários do Município	Centro Cultural e Desportivo Trabalhadores da Câmara e Smas	907051,00	28000,00	27939,05	60,95	0,00	

Transferências e Subsídios Concedidos

Município de Albergaria-a-Velha

(designação da autarquia local)

Ano: 2021

do período findo em 31 de Dezembro de 2021

€uro

Tipo de Despesa	Disposições Legais	Finalidade	Entidade Beneficiária	Despesas Orçamentadas	Despesas autorizadas	Despesas pagas	Despesas autorizadas e não pagas	Devolução ocorrida no exercício	Observações
040701 - Instituições sem fins lucrativos	Alínea p), do artigo 33º do anexo I, da lei nº 75/2013 de 12 de setembro	Subsídio para cabaz de natal	Centro Cultural e Desportivo Trabalhadores da Câmara e Smas	907051,00	19249,98	19249,98	0,00	0,00	
040701 - Instituições sem fins lucrativos	Alíneas u) e ff) do artigo 33.º do Anexo I da Lei n.º 75/2013 de 12 de setembro e artigo 35.º – U do Decreto-Lei n.º 10-A/2020 de 13 de março	Subsídio anual - medidas excecionais e temporárias, como resposta aos efeitos provocados pela pandemia da doença covid-19	Centro Cultural, Recreativo e Desportivo do Fial	907051,00	3750,00	3750,00	0,00	0,00	
040701 - Instituições sem fins lucrativos	Alíneas u) e ff) do artigo 33.º do Anexo I da Lei n.º 75/2013 de 12 de setembro e artigo 35.º – U do Decreto-Lei n.º 10-A/2020 de 13 de março	Subsídio anual - medidas excecionais e temporárias, como resposta aos efeitos provocados pela pandemia da doença covid-19	Centro de Atividades Populares de Alquerubim	907051,00	4000,00	4000,00	0,00	0,00	
040701 - Instituições sem fins lucrativos	Protocolo do projeto "Scratch 4 all"	Desenvolvimento de competências computacionais para a promoção do sucesso escolar do 1º, 2º e 3º ciclo	Centro de Apoio Social de Pais e Amigos da Escola nº 10 - CASCAE 10	907051,00	17720,87	17720,87	0,00	0,00	
040701 - Instituições sem fins lucrativos	Alíneas u) e ff) do artigo 33.º do Anexo I da Lei n.º 75/2013 de 12 de setembro	Apoio financeiro extraordinário	Centro Social e Paroquial de Santa Eulália	907051,00	6000,00	6000,00	0,00	0,00	
040701 - Instituições sem fins lucrativos	alínea u), do n.º 1 do artigo 33º do Anexo I da Lei n.º 75/2013, de 12 de setembro	Apoiar o esforço acrescido que as Instituições estão a desenvolver com vista à promoção o bem-estar das populações vulneráveis do Município	Centro Social e Paroquial de Santa Eulália	907051,00	6000,00	6000,00	0,00	0,00	
040701 - Instituições sem fins lucrativos	Alíneas u) e ff) do artigo 33.º do Anexo I da Lei n.º 75/2013 de 12 de setembro	Apoio financeiro extraordinário	CENTRO SOCIAL PAROQUIAL DE ANGEJA	907051,00	6000,00	6000,00	0,00	0,00	
040701 - Instituições sem fins lucrativos	alínea u), do n.º 1 do artigo 33º do Anexo I da Lei n.º 75/2013, de 12 de setembro	Apoiar o esforço acrescido que as Instituições estão a desenvolver com vista à promoção o bem-estar das populações vulneráveis do Município	CENTRO SOCIAL PAROQUIAL DE ANGEJA	907051,00	6000,00	6000,00	0,00	0,00	
040701 - Instituições sem fins lucrativos	Alíneas u) e ff) do artigo 33.º do Anexo I da Lei n.º 75/2013 de 12 de setembro	Apoio financeiro extraordinário	Centro Social Paroquial S. Vicente da Branca	907051,00	5000,00	5000,00	0,00	0,00	
040701 - Instituições sem fins lucrativos	alínea u), do n.º 1 do artigo 33º do Anexo I da Lei n.º 75/2013, de 12 de setembro	Apoiar o esforço acrescido que as Instituições estão a desenvolver com vista à promoção o bem-estar das populações vulneráveis do Município	Centro Social Paroquial S. Vicente da Branca	907051,00	5000,00	5000,00	0,00	0,00	

Transferências e Subsídios Concedidos

Município de Albergaria-a-Velha

(designação da autarquia local)

Ano: 2021

do período findo em 31 de Dezembro de 2021

€uro

Tipo de Despesa	Disposições Legais	Finalidade	Entidade Beneficiária	Despesas Orçamentadas	Despesas autorizadas	Despesas pagas	Despesas autorizadas e não pagas	Devolução ocorrida no exercício	Observações
040701 - Instituições sem fins lucrativos	Alíneas u) e ff) do artigo 33.º do Anexo I da Lei n.º 75/2013 de 12 de setembro e artigo 35.º – U do Decreto-Lei n.º 10-A/2020 de 13 de março	Subsídio anual - medidas excecionais e temporárias, como resposta aos efeitos provocados pela pandemia da doença covid-19	CICONIA CICONIA CLUBE	907051,00	1000,00	1000,00	0,00	0,00	
040701 - Instituições sem fins lucrativos	Alíneas u) e ff) do artigo 33.º do Anexo I da Lei n.º 75/2013 de 12 de setembro e artigo 35.º – U do Decreto-Lei n.º 10-A/2020 de 13 de março	Subsídio anual - medidas excecionais e temporárias, como resposta aos efeitos provocados pela pandemia da doença covid-19	Clássicos de Soutelo - Clube de Amigos de Motas Clássicas	907051,00	500,00	500,00	0,00	500,00	
040701 - Instituições sem fins lucrativos	alínea u), do n.º 1, do artigo 33º, do Anexo I, da Lei n.º 75/2013, de 12 de setembro	Subsídio anual	Clássicos de Soutelo - Clube de Amigos de Motas Clássicas	907051,00	500,00	500,00	0,00	0,00	
040701 - Instituições sem fins lucrativos	Alíneas u) e ff) do artigo 33.º do Anexo I da Lei n.º 75/2013 de 12 de setembro e artigo 35.º – U do Decreto-Lei n.º 10-A/2020 de 13 de março	Subsídio anual - medidas excecionais e temporárias, como resposta aos efeitos provocados pela pandemia da doença covid-19	Clube Ciclismo FJP	907051,00	4000,00	4000,00	0,00	0,00	
040701 - Instituições sem fins lucrativos	línea u), do nº1 do artigo 33º, do anexo I, da Lei nº 75/2013, de 12 de setembro	Subsídio atribuído às coletividades e instituições do Município por convites de aniversário	Clube Ciclismo FJP	907051,00	200,00	200,00	0,00	0,00	
040701 - Instituições sem fins lucrativos	Alínea u), do nº 1, do artigo 33º, do Anexo I, da Lei nº 75/2013, de 12 de setembro	Apoiar atividades de natureza desportiva	Clube de Albergaria	907051,00	12500,00	12500,00	0,00	0,00	
040701 - Instituições sem fins lucrativos	Alíneas u) e ff) do artigo 33.º do Anexo I da Lei n.º 75/2013 de 12 de setembro e artigo 35.º – U do Decreto-Lei n.º 10-A/2020 de 13 de março	Subsídio anual - medidas excecionais e temporárias, como resposta aos efeitos provocados pela pandemia da doença covid-19	Clube de Albergaria	907051,00	14000,00	14000,00	0,00	0,00	
040701 - Instituições sem fins lucrativos	Lei nº 75/2013 de 12 de setembro	Apoiar a XX Volta a Albergaria em Ciclismo - Taça de Portugal de Praciclismo - Clube Albergaria	Clube de Albergaria	907051,00	8500,00	8500,00	0,00	0,00	
040701 - Instituições sem fins lucrativos	alínea u), do n.º1, do artigo 33º, do Anexo I, da Lei n.º75/2013, de 12 de setembro	Apoio às Comemorações do 131.º Aniversário do Clube de Albergaria	Clube de Albergaria	907051,00	2300,00	2300,00	0,00	0,00	
040701 - Instituições sem fins lucrativos	Alínea u), do nº 1, do artigo 33º, do Anexo I, da Lei nº 75/2013, de 12 de setembro	Apoiar atividades de natureza desportiva	Clube de Albergaria	907051,00	12000,00	12000,00	0,00	0,00	

Transferências e Subsídios Concedidos

Município de Albergaria-a-Velha

(designação da autarquia local)

Ano: 2021

do período findo em 31 de Dezembro de 2021

€uro

Tipo de Despesa	Disposições Legais	Finalidade	Entidade Beneficiária	Despesas Orçamentadas	Despesas autorizadas	Despesas pagas	Despesas autorizadas e não pagas	Devolução ocorrida no exercício	Observações
040701 - Instituições sem fins lucrativos	alínea u), do n.º 1, do artigo 33.º do Anexo I, da Lei n.º 75/2013, de 12 de setembro	Subsídio anual	Clube de Nobrijo	907051,00	750,00	0,00	750,00	750,00	
040701 - Instituições sem fins lucrativos	Alíneas u) e ff) do artigo 33.º do Anexo I da Lei n.º 75/2013 de 12 de setembro e artigo 35.º – U do Decreto-Lei n.º 10-A/2020 de 13 de março	Subsídio anual - medidas excecionais e temporárias, como resposta aos efeitos provocados pela pandemia da doença covid-19	Clube Desportivo de Campinho	907051,00	18000,00	18000,00	0,00	0,00	
040701 - Instituições sem fins lucrativos	Alíneas u) e ff) do artigo 33.º do Anexo I da Lei n.º 75/2013 de 12 de setembro e artigo 35.º – U do Decreto-Lei n.º 10-A/2020 de 13 de março	Subsídio anual - medidas excecionais e temporárias, como resposta aos efeitos provocados pela pandemia da doença covid-19	Clube Recreativo e Cultural Sanjoanense	907051,00	13000,00	13000,00	0,00	0,00	
040701 - Instituições sem fins lucrativos	Alíneas u) e ff) do artigo 33.º do Anexo I da Lei n.º 75/2013 de 12 de setembro e artigo 35.º – U do Decreto-Lei n.º 10-A/2020 de 13 de março	Subsídio anual - medidas excecionais e temporárias, como resposta aos efeitos provocados pela pandemia da doença covid-19	Corpo Nacional de Escutas - Agrupamento 1116 - São Vicente da Branca	907051,00	1750,00	1750,00	0,00	0,00	
040701 - Instituições sem fins lucrativos	Alíneas u) e ff) do artigo 33.º do Anexo I da Lei n.º 75/2013 de 12 de setembro e artigo 35.º – U do Decreto-Lei n.º 10-A/2020 de 13 de março	Subsídio anual - medidas excecionais e temporárias, como resposta aos efeitos provocados pela pandemia da doença covid-19	Corpo Nacional de Escutas - Agrupamento 1178 - Valmaior	907051,00	1750,00	1750,00	0,00	0,00	
040701 - Instituições sem fins lucrativos	Alíneas u) e ff) do artigo 33.º do Anexo I da Lei n.º 75/2013 de 12 de setembro e artigo 35.º – U do Decreto-Lei n.º 10-A/2020 de 13 de março	Subsídio anual - medidas excecionais e temporárias, como resposta aos efeitos provocados pela pandemia da doença covid-19	Corpo Nacional de Escutas - Agrupamento 838 de Nª Srª do Socorro	907051,00	1750,00	1750,00	0,00	0,00	
040701 - Instituições sem fins lucrativos	Alíneas u) e ff) do artigo 33.º do Anexo I da Lei n.º 75/2013 de 12 de setembro e artigo 35.º – U do Decreto-Lei n.º 10-A/2020 de 13 de março	Subsídio anual - medidas excecionais e temporárias, como resposta aos efeitos provocados pela pandemia da doença covid-19	Corpo Nacional de Escutas - Agrupamento CNE 1145	907051,00	1750,00	1750,00	0,00	0,00	
040701 - Instituições sem fins lucrativos	Alíneas u) e ff) do artigo 33.º do Anexo I da Lei n.º 75/2013 de 12 de setembro	Apoio financeiro extraordinário	CRECHE HELENA ALBUQUERQUE QUADROS	907051,00	6000,00	6000,00	0,00	0,00	
040701 - Instituições sem fins lucrativos	alínea u), do n.º 1 do artigo 33º do Anexo I da Lei n.º 75/2013, de 12 de setembro	Apoiar o esforço acrescido que as Instituições estão a desenvolver com vista à promoção o bem-estar das populações vulneráveis do Município	CRECHE HELENA ALBUQUERQUE QUADROS	907051,00	6000,00	6000,00	0,00	0,00	
040701 - Instituições sem fins lucrativos	Alíneas u) e ff) do artigo 33.º do Anexo I da Lei n.º 75/2013 de 12 de setembro e artigo 35.º – U do Decreto-Lei n.º 10-A/2020 de 13 de março	Subsídio anual - medidas excecionais e temporárias, como resposta aos efeitos provocados pela pandemia da doença covid-19	CulturAlb - Associação de Artes, Recreio e Cultura de Albergaria-a-Velha	907051,00	2250,00	2250,00	0,00	0,00	

Transferências e Subsídios Concedidos

Município de Albergaria-a-Velha

(designação da autarquia local)

Ano: 2021

do período findo em 31 de Dezembro de 2021

€uro

Tipo de Despesa	Disposições Legais	Finalidade	Entidade Beneficiária	Despesas Orçamentadas	Despesas autorizadas	Despesas pagas	Despesas autorizadas e não pagas	Devolução ocorrida no exercício	Observações
040701 - Instituições sem fins lucrativos	Alíneas u) e ff) do artigo 33.º do Anexo I da Lei n.º 75/2013 de 12 de setembro e artigo 35.º – U do Decreto-Lei n.º 10-A/2020 de 13 de março	Subsídio anual - medidas excecionais e temporárias, como resposta aos efeitos provocados pela pandemia da doença covid-19	DonAldeia - Associação de Promoção e Desenvolvimento Rural	907051,00	1000,00	1000,00	0,00	0,00	
040701 - Instituições sem fins lucrativos	Alíneas u) e ff) do artigo 33.º do Anexo I da Lei n.º 75/2013 de 12 de setembro e artigo 35.º – U do Decreto-Lei n.º 10-A/2020 de 13 de março	Subsídio anual - medidas excecionais e temporárias, como resposta aos efeitos provocados pela pandemia da doença covid-19	EDUCALBA - Associação de Cultura e Educação de Albergaria-a-Velha	907051,00	3750,00	3750,00	0,00	0,00	
040701 - Instituições sem fins lucrativos	Lei 75/2013 de 12 de setembro	Quotas	Federação Portuguesa do Caminho de Santiago	907051,00	500,00	500,00	0,00	0,00	
040701 - Instituições sem fins lucrativos	Lei 75/2013 de 12 de setembro	Quotas	Federação Portuguesa do Caminho de Santiago	907051,00	500,00	500,00	0,00	0,00	
040701 - Instituições sem fins lucrativos	Lei 75/2013 de 12 de setembro	Quotas	Federação Portuguesa do Caminho de Santiago	907051,00	500,00	500,00	0,00	0,00	
040701 - Instituições sem fins lucrativos	línea u), do nº1 do artigo 33º, do anexo I, da Lei nº 75/2013, de 12 de setembro	Subsídio atribuído às coletividades e instituições do Município por convites de aniversário	Grupo Columbófilo de Albergaria	907051,00	200,00	200,00	0,00	0,00	
040701 - Instituições sem fins lucrativos	Alíneas u) e ff) do artigo 33.º do Anexo I da Lei n.º 75/2013 de 12 de setembro e artigo 35.º – U do Decreto-Lei n.º 10-A/2020 de 13 de março	Subsídio anual - medidas excecionais e temporárias, como resposta aos efeitos provocados pela pandemia da doença covid-19	Grupo Columbófilo de Albergaria	907051,00	600,00	600,00	0,00	0,00	
040701 - Instituições sem fins lucrativos	Alíneas u) e ff) do artigo 33.º do Anexo I da Lei n.º 75/2013 de 12 de setembro e artigo 35.º – U do Decreto-Lei n.º 10-A/2020 de 13 de março	Subsídio anual - medidas excecionais e temporárias, como resposta aos efeitos provocados pela pandemia da doença covid-19	Grupo Columbófilo de Vale Maior	907051,00	600,00	600,00	0,00	0,00	
040701 - Instituições sem fins lucrativos	Alíneas u) e ff) do artigo 33.º do Anexo I da Lei n.º 75/2013 de 12 de setembro e artigo 35.º – U do Decreto-Lei n.º 10-A/2020 de 13 de março	Subsídio anual - medidas excecionais e temporárias, como resposta aos efeitos provocados pela pandemia da doença covid-19	Grupo de Cantares Santa Eulália - Valmaior	907051,00	1750,00	1750,00	0,00	0,00	
040701 - Instituições sem fins lucrativos	línea u), do nº1 do artigo 33º, do anexo I, da Lei nº 75/2013, de 12 de setembro	Subsídio atribuído às coletividades e instituições do Município por convites de aniversário	Grupo de Teatro " A Bateira "	907051,00	200,00	200,00	0,00	0,00	

Transferências e Subsídios Concedidos

Município de Albergaria-a-Velha

Ano: 2021

(designação da autarquia local)

do período findo em 31 de Dezembro de 2021

€uro

Tipo de Despesa	Disposições Legais	Finalidade	Entidade Beneficiária	Despesas Orçamentadas	Despesas autorizadas	Despesas pagas	Despesas autorizadas e não pagas	Devolução ocorrida no exercício	Observações
040701 - Instituições sem fins lucrativos	Alíneas u) e ff) do artigo 33.º do Anexo I da Lei n.º 75/2013 de 12 de setembro e artigo 35.º – U do Decreto-Lei n.º 10-A/2020 de 13 de março	Subsídio anual - medidas excecionais e temporárias, como resposta aos efeitos provocados pela pandemia da doença covid-19	Grupo de Teatro " A Bateira "	907051,00	2500,00	2500,00	0,00	0,00	
040701 - Instituições sem fins lucrativos	Alíneas u) e ff) do artigo 33.º do Anexo I da Lei n.º 75/2013 de 12 de setembro e artigo 35.º – U do Decreto-Lei n.º 10-A/2020 de 13 de março	Subsídio anual - medidas excecionais e temporárias, como resposta aos efeitos provocados pela pandemia da doença covid-19	Grupo Desportivo Beira Vouga	907051,00	9500,00	9500,00	0,00	0,00	
040701 - Instituições sem fins lucrativos	Alíneas u) e ff) do artigo 33.º do Anexo I da Lei n.º 75/2013 de 12 de setembro e artigo 35.º – U do Decreto-Lei n.º 10-A/2020 de 13 de março	Subsídio anual - medidas excecionais e temporárias, como resposta aos efeitos provocados pela pandemia da doença covid-19	Grupo Desportivo e Cultural de Ribeira de Fráguas	907051,00	5500,00	5500,00	0,00	0,00	
040701 - Instituições sem fins lucrativos	Alíneas u) e ff) do artigo 33.º do Anexo I da Lei n.º 75/2013 de 12 de setembro e artigo 35.º – U do Decreto-Lei n.º 10-A/2020 de 13 de março	Subsídio anual - medidas excecionais e temporárias, como resposta aos efeitos provocados pela pandemia da doença covid-19	GRUPO DESPORTIVO E RECREATIVO DE SOUTELO	907051,00	18000,00	18000,00	0,00	0,00	
040701 - Instituições sem fins lucrativos	Alíneas u) e ff) do artigo 33.º do Anexo I da Lei n.º 75/2013 de 12 de setembro e artigo 35.º – U do Decreto-Lei n.º 10-A/2020 de 13 de março	Subsídio anual - medidas excecionais e temporárias, como resposta aos efeitos provocados pela pandemia da doença covid-19	Grupo Etnográfico Memórias e Tradições	907051,00	1000,00	1000,00	0,00	0,00	
040701 - Instituições sem fins lucrativos	Alíneas u) e ff) do artigo 33.º do Anexo I da Lei n.º 75/2013 de 12 de setembro e artigo 35.º – U do Decreto-Lei n.º 10-A/2020 de 13 de março	Subsídio anual - medidas excecionais e temporárias, como resposta aos efeitos provocados pela pandemia da doença covid-19	Grupo Folclórico As Lavadeiras do Vouga	907051,00	3000,00	3000,00	0,00	0,00	
040701 - Instituições sem fins lucrativos	Alíneas u) e ff) do artigo 33.º do Anexo I da Lei n.º 75/2013 de 12 de setembro e artigo 35.º – U do Decreto-Lei n.º 10-A/2020 de 13 de março	Subsídio anual - medidas excecionais e temporárias, como resposta aos efeitos provocados pela pandemia da doença covid-19	Grupo Folclórico Cultural e Recreativo de Albergaria--Velha	907051,00	3750,00	3750,00	0,00	0,00	
040701 - Instituições sem fins lucrativos	Alíneas u) e ff) do artigo 33.º do Anexo I da Lei n.º 75/2013 de 12 de setembro e artigo 35.º – U do Decreto-Lei n.º 10-A/2020 de 13 de março	Subsídio anual - medidas excecionais e temporárias, como resposta aos efeitos provocados pela pandemia da doença covid-19	Grupo Folclórico e Etnográfico de Albergaria-a-Velha	907051,00	3750,00	3750,00	0,00	0,00	
040701 - Instituições sem fins lucrativos	Alíneas u) e ff) do artigo 33.º do Anexo I da Lei n.º 75/2013 de 12 de setembro e artigo 35.º – U do Decreto-Lei n.º 10-A/2020 de 13 de março	Subsídio anual - medidas excecionais e temporárias, como resposta aos efeitos provocados pela pandemia da doença covid-19	Grupo Recreativo e Cultural de Telhadela	907051,00	2000,00	2000,00	0,00	0,00	
040701 - Instituições sem fins lucrativos	Alíneas u) e ff) do artigo 33.º do Anexo I da Lei n.º 75/2013 de 12 de setembro e artigo 35.º – U do Decreto-Lei n.º 10-A/2020 de 13 de março	Subsídio anual - medidas excecionais e temporárias, como resposta aos efeitos provocados pela pandemia da doença covid-19	Grupo Recreativo e Cultural de Telhadela	907051,00	12000,00	12000,00	0,00	0,00	

Transferências e Subsídios Concedidos

Município de Albergaria-a-Velha

(designação da autarquia local)

Ano: 2021

do período findo em 31 de Dezembro de 2021

Euro

Tipo de Despesa	Disposições Legais	Finalidade	Entidade Beneficiária	Despesas Orçamentadas	Despesas autorizadas	Despesas pagas	Despesas autorizadas e não pagas	Devolução ocorrida no exercício	Observações
040701 - Instituições sem fins lucrativos	Alíneas u) e ff) do artigo 33.º do Anexo I da Lei n.º 75/2013 de 12 de setembro	Apoio financeiro extraordinário	Irmandade da Misericórdia de Albergaria-a-Velha	907051,00	12500,00	12500,00	0,00	0,00	
040701 - Instituições sem fins lucrativos	alínea u), do n.º 1 do artigo 33º do Anexo I da Lei n.º 75/2013, de 12 de setembro	Apoiar o esforço acrescido que as Instituições estão a desenvolver com vista à promoção o bem-estar das populações vulneráveis do Município	Irmandade da Misericórdia de Albergaria-a-Velha	907051,00	15000,00	15000,00	0,00	0,00	
040701 - Instituições sem fins lucrativos	Alínea u), do nº1 do artigo 33º, do anexo I, da Lei nº 75/2013, de 12 de setembro e ponto nº 1 do artigo 6º da Lei nº 5/2007	Realização do XV Cross da monatanha da Jobra	JOBRA - Associação de Jovens da Branca	907051,00	1500,00	1500,00	0,00	0,00	
040701 - Instituições sem fins lucrativos	Alíneas u) e ff) do artigo 33.º do Anexo I da Lei n.º 75/2013 de 12 de setembro e artigo 35.º – U do Decreto-Lei n.º 10-A/2020 de 13 de março	Subsídio anual - medidas excecionais e temporárias, como resposta aos efeitos provocados pela pandemia da doença covid-19	JOBRA - Associação de Jovens da Branca	907051,00	5500,00	5500,00	0,00	0,00	
040701 - Instituições sem fins lucrativos	Alíneas u) e ff) do artigo 33.º do Anexo I da Lei n.º 75/2013 de 12 de setembro e artigo 35.º – U do Decreto-Lei n.º 10-A/2020 de 13 de março	Subsídio anual - medidas excecionais e temporárias, como resposta aos efeitos provocados pela pandemia da doença covid-19	Landmaniacos - Associação para a Promoção do Património	907051,00	500,00	500,00	0,00	0,00	
040701 - Instituições sem fins lucrativos	Alínea u), do n.º1, do Artigo 33.º, do Anexo I, da Lei n.º75/2016, de 12 de Setembro	Campanha de Esterilização de Animais de Companhia do Município de Albergaria-a-Velha 2020	Ordem dos Médicos Veterinários	907051,00	5535,00	5535,00	0,00	0,00	
040701 - Instituições sem fins lucrativos	Alíneas u) e ff) do artigo 33.º do Anexo I da Lei n.º 75/2013 de 12 de setembro e artigo 35.º – U do Decreto-Lei n.º 10-A/2020 de 13 de março	Subsídio anual - medidas excecionais e temporárias, como resposta aos efeitos provocados pela pandemia da doença covid-19	Passarinhas do Caima	907051,00	500,00	500,00	0,00	0,00	
040701 - Instituições sem fins lucrativos	n.º 1, art.º 33, Anexo I, Lei 75/2013, de 12 de setembro	Projeto de Desenvolvimento Territorial - Desenvolver Albergaria-a-Velha	Prave-Associação de Promoção de Albergaria-a-Velha	907051,00	110000,00	77948,79	32051,21	0,00	
040701 - Instituições sem fins lucrativos	n.º 1, art.º 33, Anexo I, Lei 75/2013, de 12 de setembro	Projeto de Desenvolvimento Territorial - Desenvolver Albergaria-a-Velha	Prave-Associação de Promoção de Albergaria-a-Velha	907051,00	14224,60	14224,60	0,00	0,00	
040701 - Instituições sem fins lucrativos	alínea u), do n.º 1 do artigo 33º do Anexo I da Lei n.º 75/2013, de 12 de setembro	Apoiar o esforço acrescido que as Instituições estão a desenvolver com vista à promoção o bem-estar das populações vulneráveis do Município	PROBRANCA - Ass. Desenv. Sócio Cultural da Branca	907051,00	7000,00	7000,00	0,00	0,00	

Transferências e Subsídios Concedidos

Município de Albergaria-a-Velha

(designação da autarquia local)

Ano: 2021

do período findo em 31 de Dezembro de 2021

€uro

Tipo de Despesa	Disposições Legais	Finalidade	Entidade Beneficiária	Despesas Orçamentadas	Despesas autorizadas	Despesas pagas	Despesas autorizadas e não pagas	Devolução ocorrida no exercício	Observações
040701 - Instituições sem fins lucrativos	Alíneas u) e ff) do artigo 33.º do Anexo I da Lei n.º 75/2013 de 12 de setembro	Apoio financeiro extraordinário	PROBRANCA -Ass. Desenv. Sócio Cultural da Branca	907051,00	7000,00	7000,00	0,00	0,00	
040701 - Instituições sem fins lucrativos	Alíneas u) e ff) do artigo 33.º do Anexo I da Lei n.º 75/2013 de 12 de setembro e artigo 35.º – U do Decreto-Lei n.º 10-A/2020 de 13 de março	Subsídio anual - medidas excecionais e temporárias, como resposta aos efeitos provocados pela pandemia da doença covid-19	Rancho Folclórico da Casa do Povo da Vila de Angeja	907051,00	3750,00	3750,00	0,00	0,00	
040701 - Instituições sem fins lucrativos	Alíneas u) e ff) do artigo 33.º do Anexo I da Lei n.º 75/2013 de 12 de setembro e artigo 35.º – U do Decreto-Lei n.º 10-A/2020 de 13 de março	Subsídio anual - medidas excecionais e temporárias, como resposta aos efeitos provocados pela pandemia da doença covid-19	Rancho Folclórico de Ribeira de Fráguas	907051,00	3750,00	3750,00	0,00	0,00	
040701 - Instituições sem fins lucrativos	Alíneas u) e ff) do artigo 33.º do Anexo I da Lei n.º 75/2013 de 12 de setembro e artigo 35.º – U do Decreto-Lei n.º 10-A/2020 de 13 de março	Subsídio anual - medidas excecionais e temporárias, como resposta aos efeitos provocados pela pandemia da doença covid-19	Rancho Folclórico Malmequeres de Campinho	907051,00	2000,00	2000,00	0,00	0,00	
040701 - Instituições sem fins lucrativos	Alínea u), do nº 1, do artigo 33º, do Anexo I, da Lei nº 75/2013, de 12 de setembro	Apoiar atividades de natureza desportiva	SPORT CLUBE ALBA	907051,00	16000,00	16000,00	0,00	0,00	
040701 - Instituições sem fins lucrativos	alínea u), do n.º 1, do artigo 33º, do Anexo I, da Lei n.º 75/2013, de 12 de setembro	Subsídio anual	SPORT CLUBE ALBA	907051,00	16000,00	16000,00	0,00	0,00	
040701 - Instituições sem fins lucrativos	u) e ff) do artigo 33.º do An.I à Lei n.º 75/2013, de 12 de setembro e art. 35.º-U do DEc. Lei n.º 10-A/2020, de 13 de março	Subsídio Anual 2020/2021 e Meiddas Excecionais e temporárias, como resposta aos efeitos provocados pela pandemia da doença COVID-19	SPORT CLUBE ALBA	907051,00	17900,00	17900,00	0,00	0,00	
040701 - Instituições sem fins lucrativos	Alíneas u) e ff) do artigo 33.º do Anexo I da Lei n.º 75/2013 de 12 de setembro e artigo 35.º – U do Decreto-Lei n.º 10-A/2020 de 13 de março	Subsídio anual - medidas excecionais e temporárias, como resposta aos efeitos provocados pela pandemia da doença covid-19	União Desportiva de Vale Maior	907051,00	3000,00	3000,00	0,00	0,00	
040701 - Instituições sem fins lucrativos	Alíneas u) e ff) do artigo 33.º do Anexo I da Lei n.º 75/2013 de 12 de setembro e artigo 35.º – U do Decreto-Lei n.º 10-A/2020 de 13 de março	Subsídio anual - medidas excecionais e temporárias, como resposta aos efeitos provocados pela pandemia da doença covid-19	União Desportiva e Cultural de Mouquim	907051,00	3000,00	3000,00	0,00	0,00	
040701 - Instituições sem fins lucrativos	Alíneas u) e ff) do artigo 33.º do Anexo I da Lei n.º 75/2013 de 12 de setembro e artigo 35.º – U do Decreto-Lei n.º 10-A/2020 de 13 de março	Subsídio anual - medidas excecionais e temporárias, como resposta aos efeitos provocados pela pandemia da doença covid-19	UV - Associação de Carnaval Unidos de Valmaior	907051,00	500,00	500,00	0,00	0,00	

Transferências e Subsídios Concedidos

Município de Albergaria-a-Velha

(designação da autarquia local)

Ano: 2021

do período findo em 31 de Dezembro de 2021

Euro

Tipo de Despesa	Disposições Legais	Finalidade	Entidade Beneficiária	Despesas Orçamentadas	Despesas autorizadas	Despesas pagas	Despesas autorizadas e não pagas	Devolução ocorrida no exercício	Observações
040701 - Instituições sem fins lucrativos	Alíneas u) e ff) do artigo 33.º do Anexo I da Lei n.º 75/2013 de 12 de setembro e artigo 35.º – U do Decreto-Lei n.º 10-A/2020 de 13 de março	Subsídio anual - medidas excecionais e temporárias, como resposta aos efeitos provocados pela pandemia da doença covid-19	Vespa Clube de Albergaria	907051,00	500,00	500,00	0,00	0,00	
040802 - Outras	Regulamento de atribuição de Bolsas de Ensino Superior e n.º3, do artigo 57.º, do anexo I à Lei 75/2013 de 12 de setembro	Bolsas de Estudo do Ensino Superior	Adriana Eduarda Baptista Abreu	144968,00	1959,00	1959,00	0,00	0,00	
040802 - Outras	Regulamento do Apoio ao Arrendamento Urbano Urbano para Fins Habitacionais e Lei nº 75/2013, de 12 de setembro	Comparticipação sobre o valor da renda	Adriana Filipa Marques Silva	144968,00	875,00	875,00	0,00	0,00	
040802 - Outras	Regulamento do Apoio ao Arrendamento Urbano Urbano para Fins Habitacionais e Lei nº 75/2013, de 12 de setembro	Comparticipação sobre o valor da renda	Adriana Filipa Marques Silva	144968,00	625,00	625,00	0,00	0,00	
040802 - Outras	Julho, do Secretario de Estado do Ensino e da Administração Escolar, Ministério da Educação, com as alterações introduzidas pelo Despacho 5296/2017 de 16 de Junho e pelo Domesticos de Agua, Saneamento e Resíduos Urbanos e alíneas h) do n.º 2 do artigo 23.º e na alínea k) e u) do n.º 1 do artigo 33.º do Anexo I à Lei n.º 75/2013, de 12 de setembro	Garantir o fornecimento de refeições escolares às escolas do 1º CEB e aos Jardins de Infância	Agrupamento de Escolas de Estarreja	144968,00	63,00	63,00	0,00	0,00	
040802 - Outras		Apoio aos consumos domésticos de água	Albérico António Castanheira	144968,00	100,00	100,00	0,00	0,00	
040802 - Outras	N.º 1, alínea c) do Artigo 6º do Regulamento do Cartão Sénior Municipal	Despesas de saúde (Cartão Sénior 65 +)	Albertina de Jesus Duarte	144968,00	23,27	23,27	0,00	0,00	
040802 - Outras	N.º 1, alínea c) do Artigo 6º do Regulamento do Cartão Sénior Municipal	Despesas de saúde (Cartão Sénior 65 +)	Albino Marques Martins	144968,00	19,88	19,88	0,00	0,00	
040802 - Outras	N.º 1, alínea c) do Artigo 6º do Regulamento do Cartão Sénior Municipal	Despesas de saúde (Cartão Sénior 65 +)	Albino Marques Martins	144968,00	33,30	33,30	0,00	0,00	
040802 - Outras	N.º 1, alínea c) do Artigo 6º do Regulamento do Cartão Sénior Municipal	Despesas de saúde (Cartão Sénior 65 +)	Albino Marques Martins	144968,00	18,32	18,32	0,00	0,00	

Transferências e Subsídios Concedidos

Município de Albergaria-a-Velha

(designação da autarquia local)

Ano: 2021

do período findo em 31 de Dezembro de 2021

€uro

Tipo de Despesa	Disposições Legais	Finalidade	Entidade Beneficiária	Despesas Orçamentadas	Despesas autorizadas	Despesas pagas	Despesas autorizadas e não pagas	Devolução ocorrida no exercício	Observações
040802 - Outras	N.º 1, alínea c) do Artigo 6º do Regulamento do Cartão Sénior Municipal	Despesas de saúde (Cartão Sénior 65 +)	Albino Marques Martins	144968,00	29,14	29,14	0,00	0,00	
040802 - Outras	N.º 1, alínea c) do Artigo 6º do Regulamento do Cartão Sénior Municipal	Despesas de saúde (Cartão Sénior 65 +)	Alcindo de Almeida Gomes Junqueira	144968,00	32,35	32,35	0,00	0,00	
040802 - Outras	N.º 1, alínea c) do Artigo 6º do Regulamento do Cartão Sénior Municipal	Despesas de saúde (Cartão Sénior 65 +)	Alcindo de Almeida Gomes Junqueira	144968,00	8,03	8,03	0,00	0,00	
040802 - Outras	N.º 1, alínea c) do Artigo 6º do Regulamento do Cartão Sénior Municipal	Despesas de saúde (Cartão Sénior 65 +)	Alda Nunes das Neves	144968,00	0,64	0,64	0,00	0,00	
040802 - Outras	Art 5 do Regulamento para a atribuição de prémios de mérito escolar	Valorizar o trabalho dos estudantes	Alexandra Costa Almeida	144968,00	350,00	350,00	0,00	0,00	
040802 - Outras	Regulamento de atribuição de Bolsas de Ensino Superior e n.º3, do artigo 57.º, do anexo I à Lei 75/2013 de 12 de setembro	Bolsas de Estudo do Ensino Superior	Alexandra Rafaela Pereira da Silva	144968,00	1959,00	1959,00	0,00	0,00	
040802 - Outras	N.º 1, alínea c) do Artigo 6º do Regulamento do Cartão Sénior Municipal	Despesas de saúde (Cartão Sénior 65 +)	Alfredo do Ó Henriques	144968,00	3,53	3,53	0,00	0,00	
040802 - Outras	N.º 1, alínea c) do Artigo 6º do Regulamento do Cartão Sénior Municipal	Despesas de saúde (Cartão Sénior 65 +)	Alice Marques da Silva Araújo	144968,00	27,16	27,16	0,00	0,00	
040802 - Outras	N.º 1, alínea c) do Artigo 6º do Regulamento do Cartão Sénior Municipal	Despesas de saúde (Cartão Sénior 65 +)	Alice Marques da Silva Araújo	144968,00	21,85	21,85	0,00	0,00	
040802 - Outras	N.º 1, alínea c) do Artigo 6º do Regulamento do Cartão Sénior Municipal	Despesas de saúde (Cartão Sénior 65 +)	Alice Marques da Silva Araújo	144968,00	15,29	15,29	0,00	0,00	

Transferências e Subsídios Concedidos

Município de Albergaria-a-Velha

(designação da autarquia local)

Ano: 2021

do período findo em 31 de Dezembro de 2021

Euro

Tipo de Despesa	Disposições Legais	Finalidade	Entidade Beneficiária	Despesas Orçamentadas	Despesas autorizadas	Despesas pagas	Despesas autorizadas e não pagas	Devolução ocorrida no exercício	Observações
040802 - Outras	Regulamento de atribuição de Bolsas de Ensino Superior e n.º3, do artigo 57.º, do anexo I à Lei 75/2013 de 12 de setembro	Bolsas de Estudo do Ensino Superior	Ana Beatriz Silva Pires	144968,00	1959,00	1959,00	0,00	0,00	
040802 - Outras	Regulamento do Apoio ao Arrendamento Urbano Urbano para Fins Habitacionais e Lei nº 75/2013, de 12 de setembro	Comparticipação sobre o valor da renda	Ana Cristina Gonçalves Silva	144968,00	750,00	750,00	0,00	0,00	
040802 - Outras	Alínea u), do n.º1, do Artigo 33.º, do Anexo I, da Lei n.º75/2016, de 12 de Setembro	Campanha de Esterilização de Animais de Companhia do Município de Albergaria-a-Velha 2020	Ana Filomena Guimarães Cardoso de Almeida	144968,00	55,00	55,00	0,00	0,00	
040802 - Outras	Regulamento do Apoio ao Arrendamento Urbano Urbano para Fins Habitacionais e Lei nº 75/2013, de 12 de setembro	Comparticipação sobre o valor da renda	Ana Margarida Ferreira Lopes	144968,00	700,00	700,00	0,00	0,00	
040802 - Outras	Regulamento do Apoio ao Arrendamento Urbano Urbano para Fins Habitacionais e Lei nº 75/2013, de 12 de setembro	Comparticipação sobre o valor da renda	Ana Margarida Ferreira Lopes	144968,00	400,00	400,00	0,00	0,00	
040802 - Outras	Regulamento de atribuição de Bolsas de Ensino Superior e n.º3, do artigo 57.º, do anexo I à Lei 75/2013 de 12 de setembro	Bolsas de Estudo do Ensino Superior	Ana Patrícia Silva Ângera	144968,00	1959,00	1959,00	0,00	0,00	
040802 - Outras	Regulamento do Apoio ao Arrendamento Urbano Urbano para Fins Habitacionais e Lei nº 75/2013, de 12 de setembro	Comparticipação sobre o valor da renda	Angela Patrícia Nunes da Silva	144968,00	200,00	100,00	100,00	0,00	
040802 - Outras	N.º 1, alínea c) do Artigo 6º do Regulamento do Cartão Sénior Municipal	Despesas de saúde (Cartão Sénior 65 +)	Angelina Dias da Silva Pereira	144968,00	6,32	6,32	0,00	0,00	
040802 - Outras	N.º 1, alínea c) do Artigo 6º do Regulamento do Cartão Sénior Municipal	Despesas de saúde (Cartão Sénior 65 +)	Angelina Dias da Silva Pereira	144968,00	6,22	6,22	0,00	0,00	
040802 - Outras	N.º 1 alínea c) do Artigo 6º do Regulamento do Cartão Sénior Municipal	Despesas de Saúde (Cartão Sénior 65+)	Angelina Dias da Silva Pereira	144968,00	14,64	14,64	0,00	0,00	

Transferências e Subsídios Concedidos

Município de Albergaria-a-Velha

(designação da autarquia local)

Ano: 2021

do período findo em 31 de Dezembro de 2021

Euro

Tipo de Despesa	Disposições Legais	Finalidade	Entidade Beneficiária	Despesas Orçamentadas	Despesas autorizadas	Despesas pagas	Despesas autorizadas e não pagas	Devolução ocorrida no exercício	Observações
040802 - Outras	N.º 1, alínea c) do Artigo 6º do Regulamento do Cartão Sénior Municipal	Despesas de saúde (Cartão Sénior 65 +)	Angelina Dias da Silva Pereira	144968,00	9,20	9,20	0,00	0,00	
040802 - Outras	Disposições legais: N.º 1, alínea c) do Artigo 6º do Regulamento do Cartão Sénior Municipal	Despesas de saúde (Cartão Sénior 65 +)	Angelina Dias da Silva Pereira	144968,00	6,90	6,90	0,00	0,00	
040802 - Outras	N.º 1, alínea c) do Artigo 6º do Regulamento do Cartão Sénior Municipal	Despesas de saúde (Cartão Sénior 65 +)	Angelina Dias da Silva Pereira	144968,00	10,17	10,17	0,00	0,00	
040802 - Outras	N.º 1, alínea c) do Artigo 6º do Regulamento do Cartão Sénior Municipal	Despesas de saúde (Cartão Sénior 65 +)	Angelina Dias da Silva Pereira	144968,00	6,11	6,11	0,00	0,00	
040802 - Outras	N.º 1, alínea c) do Artigo 6º do Regulamento do Cartão Sénior Municipal	Despesas de saúde (Cartão Sénior 65 +)	Angelina Dias da Silva Pereira	144968,00	14,31	14,31	0,00	0,00	
040802 - Outras	N.º 1, alínea c) do Artigo 6º do Regulamento do Cartão Sénior Municipal	Despesas de saúde (Cartão Sénior 65 +)	Angelina Dias da Silva Pereira	144968,00	14,88	14,88	0,00	0,00	
040802 - Outras	N.º 1, alínea c) do Artigo 6º do Regulamento do Cartão Sénior Municipal	Despesas de saúde (Cartão Sénior 65 +)	Angelina Rosa da Silva Tavares Figueiredo	144968,00	6,83	6,83	0,00	0,00	
040802 - Outras	N.º 1, alínea c) do Artigo 6º do Regulamento do Cartão Sénior Municipal	Despesas de saúde (Cartão Sénior 65 +)	Angelina Rosa da Silva Tavares Figueiredo	144968,00	8,20	8,20	0,00	0,00	
040802 - Outras	N.º 1, alínea c) do Artigo 6º do Regulamento do Cartão Sénior Municipal	Despesas de saúde (Cartão Sénior 65 +)	Angelina Rosa da Silva Tavares Figueiredo	144968,00	7,19	7,19	0,00	0,00	
040802 - Outras	N.º 1, alínea c) do Artigo 6º do Regulamento do Cartão Sénior Municipal	Despesas de saúde (Cartão Sénior 65 +)	Aníbal Bastos	144968,00	11,30	11,30	0,00	0,00	

Transferências e Subsídios Concedidos

Município de Albergaria-a-Velha

(designação da autarquia local)

Ano: 2021

do período findo em 31 de Dezembro de 2021

€uro

Tipo de Despesa	Disposições Legais	Finalidade	Entidade Beneficiária	Despesas Orçamentadas	Despesas autorizadas	Despesas pagas	Despesas autorizadas e não pagas	Devolução ocorrida no exercício	Observações
040802 - Outras	N.º 1, alínea c) do Artigo 6º do Regulamento do Cartão Sénior Municipal	Despesas de saúde (Cartão Sénior 65 +)	Antero Dias Vidal	144968,00	7,31	7,31	0,00	0,00	
040802 - Outras	N.º 1, alínea c) do Artigo 6º do Regulamento do Cartão Sénior Municipal	Despesas de saúde (Cartão Sénior 65 +)	Antero Dias Vidal	144968,00	34,69	34,69	0,00	0,00	
040802 - Outras	Regulamento de atribuição de Bolsas de Ensino Superior e n.º3, do artigo 57.º, do anexo I à Lei 75/2013 de 12 de setembro	Bolsas de Estudo do Ensino Superior	Anthony Steven Nogueira Tavares	144968,00	1959,00	1959,00	0,00	0,00	
040802 - Outras	N.º 1, alínea c) do Artigo 6º do Regulamento do Cartão Sénior Municipal	Despesas de saúde (Cartão Sénior 65 +)	António Alberto da Silva	144968,00	48,99	48,99	0,00	0,00	
040802 - Outras	N.º 1, alínea c) do Artigo 6º do Regulamento do Cartão Sénior Municipal	Despesas de saúde (Cartão Sénior 65 +)	António Almeida Bastos da Silva	144968,00	7,64	0,00	7,64	0,00	
040802 - Outras	N.º 1, alínea c) do Artigo 6º do Regulamento do Cartão Sénior Municipal	Despesas de saúde (Cartão Sénior 65 +)	António Augusto da Trindade	144968,00	19,42	19,42	0,00	0,00	
040802 - Outras	N.º 1, alínea c) do Artigo 6º do Regulamento do Cartão Sénior Municipal	Despesas de saúde (Cartão Sénior 65 +)	António Augusto da Trindade	144968,00	35,15	35,15	0,00	0,00	
040802 - Outras	N.º 1, alínea c) do Artigo 6º do Regulamento do Cartão Sénior Municipal	Despesas de saúde (Cartão Sénior 65 +)	António Augusto das Neves Branco	144968,00	12,79	12,79	0,00	0,00	
040802 - Outras	N.º 1, alínea c) do Artigo 6º do Regulamento do Cartão Sénior Municipal	Despesas de saúde (Cartão Sénior 65 +)	António Augusto das Neves Branco	144968,00	4,60	4,60	0,00	0,00	
040802 - Outras	N.º 1, alínea c) do Artigo 6º do Regulamento do Cartão Sénior Municipal	Despesas de saúde (Cartão Sénior 65 +)	António Augusto das Neves Branco	144968,00	33,49	33,49	0,00	0,00	

Transferências e Subsídios Concedidos

Município de Albergaria-a-Velha

(designação da autarquia local)

Ano: 2021

do período findo em 31 de Dezembro de 2021

€uro

Tipo de Despesa	Disposições Legais	Finalidade	Entidade Beneficiária	Despesas Orçamentadas	Despesas autorizadas	Despesas pagas	Despesas autorizadas e não pagas	Devolução ocorrida no exercício	Observações
040802 - Outras	Lei 75/2013 de 12 setembro	Apoio social	António Carlos França Ramalho	144968,00	438,81	438,81	0,00	0,00	
040802 - Outras	N.º 1, alínea c) do Artigo 6º do Regulamento do Cartão Sénior Municipal	Despesas de saúde (Cartão Sénior 65 +)	António Costa Pinto	144968,00	75,47	75,47	0,00	0,00	
040802 - Outras	N.º 1, alínea c) do Artigo 6º do Regulamento do Cartão Sénior Municipal	Despesas de saúde (Cartão Sénior 65 +)	António Costa Pinto	144968,00	28,49	28,49	0,00	0,00	
040802 - Outras	N.º 1, alínea c) do Artigo 6º do Regulamento do Cartão Sénior Municipal	Despesas de saúde (Cartão Sénior 65 +)	António de Bastos Ferreira	144968,00	50,13	50,13	0,00	0,00	
040802 - Outras	N.º 1, alínea c) do Artigo 6º do Regulamento do Cartão Sénior Municipal	Despesas de saúde (Cartão Sénior 65 +)	António de Bastos Ferreira	144968,00	38,87	38,87	0,00	0,00	
040802 - Outras	N.º 1, alínea c) do Artigo 6º do Regulamento do Cartão Sénior Municipal	Despesas de saúde (Cartão Sénior 65 +)	António Dias Santos	144968,00	130,84	130,84	0,00	0,00	
040802 - Outras	N.º 1, alínea c) do Artigo 6º do Regulamento do Cartão Sénior Municipal	Despesas de saúde (Cartão Sénior 65 +)	António do Carmo Assunção	144968,00	27,77	27,77	0,00	0,00	
040802 - Outras	Disposições legais: N.º 1, alínea c) do Artigo 6º do Regulamento do Cartão Sénior Municipal	Despesas de saúde (Cartão Sénior 65 +)	António dos Santos da Silva Azevedo	144968,00	37,94	37,94	0,00	0,00	
040802 - Outras	N.º 1, alínea c) do Artigo 6º do Regulamento do Cartão Sénior Municipal	Despesas de saúde (Cartão Sénior 65 +)	António dos Santos da Silva Azevedo	144968,00	15,06	15,06	0,00	0,00	
040802 - Outras	N.º 1, alínea c) do Artigo 6º do Regulamento do Cartão Sénior Municipal	Despesas de saúde (Cartão Sénior 65 +)	António Fernandes Tavares	144968,00	4,61	4,61	0,00	0,00	

Transferências e Subsídios Concedidos

Município de Albergaria-a-Velha

(designação da autarquia local)

Ano: 2021

do período findo em 31 de Dezembro de 2021

€uro

Tipo de Despesa	Disposições Legais	Finalidade	Entidade Beneficiária	Despesas Orçamentadas	Despesas autorizadas	Despesas pagas	Despesas autorizadas e não pagas	Devolução ocorrida no exercício	Observações
040802 - Outras	N.º 1, alínea c) do Artigo 6º do Regulamento do Cartão Sénior Municipal	Despesas de saúde (Cartão Sénior 65 +)	António Fernandes Tavares	144968,00	18,54	18,54	0,00	0,00	
040802 - Outras	N.º 1, alínea c) do Artigo 6º do Regulamento do Cartão Sénior Municipal	Despesas de saúde (Cartão Sénior 65 +)	António Fernandes Tavares	144968,00	12,89	12,89	0,00	0,00	
040802 - Outras	N.º 1 alínea c) do Artigo 6º do Regulamento do Cartão Sénior Municipal	Despesas de Saúde (Cartão Sénior 65+)	António Fernandes Tavares	144968,00	4,93	4,93	0,00	0,00	
040802 - Outras	N.º 1, alínea c) do Artigo 6º do Regulamento do Cartão Sénior Municipal	Despesas de saúde (Cartão Sénior 65 +)	António Fernandes Tavares	144968,00	15,03	15,03	0,00	0,00	
040802 - Outras	N.º 1, alínea c) do Artigo 6º do Regulamento do Cartão Sénior Municipal	Despesas de saúde (Cartão Sénior 65 +)	António Fernando de Jesus Coelho	144968,00	14,44	14,44	0,00	0,00	
040802 - Outras	N.º 1, alínea c) do Artigo 6º do Regulamento do Cartão Sénior Municipal	Despesas de saúde (Cartão Sénior 65 +)	António Gomes Pires	144968,00	63,11	63,11	0,00	0,00	
040802 - Outras	N.º 1, alínea c) do Artigo 6º do Regulamento do Cartão Sénior Municipal	Despesas de saúde (Cartão Sénior 65 +)	António Joaquim Lopes Valente Padeiro	144968,00	17,78	17,78	0,00	0,00	
040802 - Outras	N.º 1, alínea c) do Artigo 6º do Regulamento do Cartão Sénior Municipal	Despesas de saúde (Cartão Sénior 65 +)	António Joaquim Lopes Valente Padeiro	144968,00	16,94	16,94	0,00	0,00	
040802 - Outras	N.º 1, alínea c) do Artigo 6º do Regulamento do Cartão Sénior Municipal	Despesas de saúde (Cartão Sénior 65 +)	António Joaquim Lopes Valente Padeiro	144968,00	18,33	18,33	0,00	0,00	
040802 - Outras	N.º 1, alínea c) do Artigo 6º do Regulamento do Cartão Sénior Municipal	Despesas de saúde (Cartão Sénior 65 +)	António Joaquim Lopes Valente Padeiro	144968,00	19,26	19,26	0,00	0,00	

Transferências e Subsídios Concedidos

Município de Albergaria-a-Velha

(designação da autarquia local)

Ano: 2021

do período findo em 31 de Dezembro de 2021

Euro

Tipo de Despesa	Disposições Legais	Finalidade	Entidade Beneficiária	Despesas Orçamentadas	Despesas autorizadas	Despesas pagas	Despesas autorizadas e não pagas	Devolução ocorrida no exercício	Observações
040802 - Outras	N.º 1, alínea c) do Artigo 6º do Regulamento do Cartão Sénior Municipal	Despesas de saúde (Cartão Sénior 65 +)	António José da Cunha e Costa	144968,00	30,74	30,74	0,00	0,00	
040802 - Outras	N.º 1, alínea c) do Artigo 6º do Regulamento do Cartão Sénior Municipal	Despesas de saúde (Cartão Sénior 65 +)	António José da Cunha e Costa	144968,00	37,77	37,77	0,00	0,00	
040802 - Outras	N.º 1, alínea c) do Artigo 6º do Regulamento do Cartão Sénior Municipal	Despesas de saúde (Cartão Sénior 65 +)	António Martins da Silva	144968,00	29,93	29,93	0,00	0,00	
040802 - Outras	N.º 1, alínea c) do Artigo 6º do Regulamento do Cartão Sénior Municipal	Despesas de saúde (Cartão Sénior 65 +)	António Martins da Silva	144968,00	21,30	21,30	0,00	0,00	
040802 - Outras	N.º 1 alínea c) do Artigo 6º do Regulamento do Cartão Sénior Municipal	Despesas de Saúde (Cartão Sénior 65+)	António Martins da Silva	144968,00	29,38	29,38	0,00	0,00	
040802 - Outras	Disposições legais: N.º 1, alínea c) do Artigo 6º do Regulamento do Cartão Sénior Municipal	Despesas de saúde (Cartão Sénior 65 +)	António Martins da Silva	144968,00	20,61	20,61	0,00	0,00	
040802 - Outras	N.º 1, alínea c) do Artigo 6º do Regulamento do Cartão Sénior Municipal	Despesas de saúde (Cartão Sénior 65 +)	António Martins da Silva	144968,00	25,33	25,33	0,00	0,00	
040802 - Outras	N.º 1, alínea c) do Artigo 6º do Regulamento do Cartão Sénior Municipal	Despesas de saúde (Cartão Sénior 65 +)	António Martins da Silva	144968,00	9,35	9,35	0,00	0,00	
040802 - Outras	N.º 1, alínea c) do Artigo 6º do Regulamento do Cartão Sénior Municipal	Despesas de saúde (Cartão Sénior 65 +)	António Martins da Silva	144968,00	16,65	16,65	0,00	0,00	
040802 - Outras	N.º 1, alínea c) do Artigo 6º do Regulamento do Cartão Sénior Municipal	Despesas de saúde (Cartão Sénior 65 +)	António Martins da Silva	144968,00	15,29	15,29	0,00	0,00	

Transferências e Subsídios Concedidos

Município de Albergaria-a-Velha

(designação da autarquia local)

Ano: 2021

do período findo em 31 de Dezembro de 2021

Euro

Tipo de Despesa	Disposições Legais	Finalidade	Entidade Beneficiária	Despesas Orçamentadas	Despesas autorizadas	Despesas pagas	Despesas autorizadas e não pagas	Devolução ocorrida no exercício	Observações
040802 - Outras	N.º 1 alínea c) do Artigo 6º do Regulamento do Cartão Sénior Municipal	Despesas de saúde (Cartão Sénior 65+)	António Sequeira de Oliveira	144968,00	10,24	10,24	0,00	0,00	
040802 - Outras	N.º 1, alínea c) do Artigo 6º do Regulamento do Cartão Sénior Municipal	Despesas de saúde (Cartão Sénior 65+)	António Sequeira de Oliveira	144968,00	11,97	11,97	0,00	0,00	
040802 - Outras	N.º 1, alínea c) do Artigo 6º do Regulamento do Cartão Sénior Municipal	Despesas de saúde (Cartão Sénior 65+)	Armando Marques Tavares Nogueira	144968,00	5,58	5,58	0,00	0,00	
040802 - Outras	N.º 1, alínea c) do Artigo 6º do Regulamento do Cartão Sénior Municipal	Despesas de saúde (Cartão Sénior 65+)	Armando Silva Melo	144968,00	9,03	9,03	0,00	0,00	
040802 - Outras	N.º 1, alínea c) do Artigo 6º do Regulamento do Cartão Sénior Municipal	Despesas de saúde (Cartão Sénior 65+)	Armando Silva Melo	144968,00	7,12	7,12	0,00	0,00	
040802 - Outras	N.º 1, alínea c) do Artigo 6º do Regulamento do Cartão Sénior Municipal	Despesas de saúde (Cartão Sénior 65+)	Armando Silva Melo	144968,00	8,82	8,82	0,00	0,00	
040802 - Outras	N.º 1, alínea c) do Artigo 6º do Regulamento do Cartão Sénior Municipal	Despesas de saúde (Cartão Sénior 65+)	Armando Silva Melo	144968,00	11,05	11,05	0,00	0,00	
040802 - Outras	N.º 1, alínea c) do Artigo 6º do Regulamento do Cartão Sénior Municipal	Despesas de saúde (Cartão Sénior 65+)	Armando Silva Melo	144968,00	8,59	8,59	0,00	0,00	
040802 - Outras	Disposições legais: N.º 1, alínea c) do Artigo 6º do Regulamento do Cartão Sénior Municipal	Despesas de saúde (Cartão Sénior 65+)	Armando Silva Melo	144968,00	12,23	12,23	0,00	0,00	
040802 - Outras	N.º 1, alínea c) do Artigo 6º do Regulamento do Cartão Sénior Municipal	Despesas de saúde (Cartão Sénior 65+)	Armando Silva Melo	144968,00	28,03	28,03	0,00	0,00	

Transferências e Subsídios Concedidos

Município de Albergaria-a-Velha

(designação da autarquia local)

Ano: 2021

do período findo em 31 de Dezembro de 2021

Euro

Tipo de Despesa	Disposições Legais	Finalidade	Entidade Beneficiária	Despesas Orçamentadas	Despesas autorizadas	Despesas pagas	Despesas autorizadas e não pagas	Devolução ocorrida no exercício	Observações
040802 - Outras	N.º 1, alínea c) do Artigo 6º do Regulamento do Cartão Sénior Municipal	Despesas de saúde (Cartão Sénior 65 +)	Armando Silva Melo	144968,00	8,18	8,18	0,00	0,00	
040802 - Outras	N.º 1, alínea c) do Artigo 6º do Regulamento do Cartão Sénior Municipal	Despesas de saúde (Cartão Sénior 65 +)	Armando Silva Melo	144968,00	5,39	5,39	0,00	0,00	
040802 - Outras	N.º 1, alínea c) do Artigo 6º do Regulamento do Cartão Sénior Municipal	Despesas de saúde (Cartão Sénior 65 +)	Armando Silva Melo	144968,00	27,35	27,35	0,00	0,00	
040802 - Outras	N.º 1, alínea c) do Artigo 6º do Regulamento do Cartão Sénior Municipal	Despesas de saúde (Cartão Sénior 65 +)	Arménio Jesus	144968,00	58,26	58,26	0,00	0,00	
040802 - Outras	N.º 1, alínea c) do Artigo 6º do Regulamento do Cartão Sénior Municipal	Despesas de saúde (Cartão Sénior 65 +)	Arménio Jesus	144968,00	49,22	49,22	0,00	0,00	
040802 - Outras	N.º 1, alínea c) do Artigo 6º do Regulamento do Cartão Sénior Municipal	Despesas de saúde (Cartão Sénior 65 +)	Augusto Bastos Tavares	144968,00	20,89	20,89	0,00	0,00	
040802 - Outras	N.º 1, alínea c) do Artigo 6º do Regulamento do Cartão Sénior Municipal	Despesas de saúde (Cartão Sénior 65 +)	Augusto Bastos Tavares	144968,00	23,89	23,89	0,00	0,00	
040802 - Outras	N.º 1, alínea c) do Artigo 6º do Regulamento do Cartão Sénior Municipal	Despesas de saúde (Cartão Sénior 65 +)	Augusto Bastos Tavares	144968,00	17,56	17,56	0,00	0,00	
040802 - Outras	N.º 1, alínea c) do Artigo 6º do Regulamento do Cartão Sénior Municipal	Despesas de saúde (Cartão Sénior 65 +)	Augusto Martins da Silva	144968,00	23,04	23,04	0,00	0,00	
040802 - Outras	N.º 1, alínea c) do Artigo 6º do Regulamento do Cartão Sénior Municipal	Despesas de saúde (Cartão Sénior 65 +)	Augusto Martins da Silva	144968,00	46,54	46,54	0,00	0,00	

Transferências e Subsídios Concedidos

Município de Albergaria-a-Velha

(designação da autarquia local)

Ano: 2021

do período findo em 31 de Dezembro de 2021

€uro

Tipo de Despesa	Disposições Legais	Finalidade	Entidade Beneficiária	Despesas Orçamentadas	Despesas autorizadas	Despesas pagas	Despesas autorizadas e não pagas	Devolução ocorrida no exercício	Observações
040802 - Outras	Disposições legais: N.º 1, alínea c) do Artigo 6º do Regulamento do Cartão Sénior Municipal	Despesas de saúde (Cartão Sénior 65 +)	Augusto Martins da Silva	144968,00	70,58	70,58	0,00	0,00	
040802 - Outras	N.º 1, alínea c) do Artigo 6º do Regulamento do Cartão Sénior Municipal	Despesas de saúde (Cartão Sénior 65 +)	Augusto Martins da Silva	144968,00	18,99	18,99	0,00	0,00	
040802 - Outras	N.º 1, alínea c) do Artigo 6º do Regulamento do Cartão Sénior Municipal	Despesas de saúde (Cartão Sénior 65 +)	Aurora Domingues Ferreira Silva	144968,00	14,10	14,10	0,00	0,00	
040802 - Outras	N.º 1 alínea c) do Artigo 6º do Regulamento do Cartão Sénior Municipal	Despesas de Saúde (Cartão Sénior 65+)	Aurora Domingues Ferreira Silva	144968,00	31,96	31,96	0,00	0,00	
040802 - Outras	N.º 1, alínea c) do Artigo 6º do Regulamento do Cartão Sénior Municipal	Despesas de saúde (Cartão Sénior 65 +)	Aurora Domingues Ferreira Silva	144968,00	13,36	13,36	0,00	0,00	
040802 - Outras	N.º 1, alínea c) do Artigo 6º do Regulamento do Cartão Sénior Municipal	Despesas de saúde (Cartão Sénior 65 +)	Aurora Domingues Ferreira Silva	144968,00	27,19	27,19	0,00	0,00	
040802 - Outras	N.º 1, alínea c) do Artigo 6º do Regulamento do Cartão Sénior Municipal	Despesas de saúde (Cartão Sénior 65 +)	Aurora Domingues Ferreira Silva	144968,00	18,78	18,78	0,00	0,00	
040802 - Outras	N.º 1, alínea c) do Artigo 6º do Regulamento do Cartão Sénior Municipal	Despesas de saúde (Cartão Sénior 65 +)	Aurora Domingues Ferreira Silva	144968,00	29,02	29,02	0,00	0,00	
040802 - Outras	N.º 1, alínea c) do Artigo 6º do Regulamento do Cartão Sénior Municipal	Despesas de saúde (Cartão Sénior 65 +)	Aurora Domingues Ferreira Silva	144968,00	19,28	19,28	0,00	0,00	
040802 - Outras	N.º 1, alínea c) do Artigo 6º do Regulamento do Cartão Sénior Municipal	Despesas de saúde (Cartão Sénior 65 +)	Aurora Domingues Ferreira Silva	144968,00	10,70	10,70	0,00	0,00	

Transferências e Subsídios Concedidos

Município de Albergaria-a-Velha

(designação da autarquia local)

Ano: 2021

do período findo em 31 de Dezembro de 2021

Euro

Tipo de Despesa	Disposições Legais	Finalidade	Entidade Beneficiária	Despesas Orçamentadas	Despesas autorizadas	Despesas pagas	Despesas autorizadas e não pagas	Devolução ocorrida no exercício	Observações
040802 - Outras	N.º 1, alínea c) do Artigo 6º do Regulamento do Cartão Sénior Municipal	Despesas de saúde (Cartão Sénior 65 +)	Beatriz Santos Godinho Padeiro	144968,00	47,56	47,56	0,00	0,00	
040802 - Outras	N.º 1, alínea c) do Artigo 6º do Regulamento do Cartão Sénior Municipal	Despesas de saúde (Cartão Sénior 65 +)	Beatriz Santos Godinho Padeiro	144968,00	50,34	50,34	0,00	0,00	
040802 - Outras	N.º 1, alínea c) do Artigo 6º do Regulamento do Cartão Sénior Municipal	Despesas de saúde (Cartão Sénior 65 +)	Beatriz Santos Godinho Padeiro	144968,00	59,55	59,55	0,00	0,00	
040802 - Outras	N.º 1, alínea c) do Artigo 6º do Regulamento do Cartão Sénior Municipal	Despesas de saúde (Cartão Sénior 65 +)	Beatriz Santos Godinho Padeiro	144968,00	94,99	43,93	51,06	0,00	
040802 - Outras	N.º 1, alínea c) do Artigo 6º do Regulamento do Cartão Sénior Municipal	Despesas de saúde (Cartão Sénior 65 +)	Benilde de Jesus	144968,00	14,97	14,97	0,00	0,00	
040802 - Outras	N.º 1, alínea c) do Artigo 6º do Regulamento do Cartão Sénior Municipal	Despesas de saúde (Cartão Sénior 65 +)	Benilde de Jesus	144968,00	20,14	20,14	0,00	0,00	
040802 - Outras	N.º 1, alínea c) do Artigo 6º do Regulamento do Cartão Sénior Municipal	Despesas de saúde (Cartão Sénior 65 +)	Benilde de Jesus	144968,00	24,34	24,34	0,00	0,00	
040802 - Outras	Domesticos de Agua, Saneamento e Resíduos Urbanos e alíneas h) do n.º 2 do artigo 23.º e na alínea k) e u) do n.º 1 do artigo 33.º do Anexo I à Lei n.º 75/2013, de 12 de setembro	Apoio aos consumos domésticos de água	Blandina Marques Ferreirinha Oliveira	144968,00	160,00	160,00	0,00	0,00	
040802 - Outras	N.º 1, alínea c) do Artigo 6º do Regulamento do Cartão Sénior Municipal	Despesas de saúde (Cartão Sénior 65 +)	Blandina Marques Ferreirinha Oliveira	144968,00	8,38	8,38	0,00	0,00	
040802 - Outras	Regulamento de atribuição de Bolsas de Ensino Superior e n.º3, do artigo 57.º, do anexo I à Lei 75/2013 de 12 de setembro	Bolsas de Estudo do Ensino Superior	Bruno Ricardo Antunes Baptista	144968,00	1959,00	1959,00	0,00	0,00	

Transferências e Subsídios Concedidos

Município de Albergaria-a-Velha

(designação da autarquia local)

Ano: 2021

do período findo em 31 de Dezembro de 2021

Euro

Tipo de Despesa	Disposições Legais	Finalidade	Entidade Beneficiária	Despesas Orçamentadas	Despesas autorizadas	Despesas pagas	Despesas autorizadas e não pagas	Devolução ocorrida no exercício	Observações
040802 - Outras	Regulamento do Apoio ao Arrendamento Urbano Urbano para Fins Habitacionais e Lei nº 75/2013, de 12 de setembro	Comparticipação sobre o valor da renda	Carla Luzia Oliveira Figueiredo Carvalho	144968,00	750,00	750,00	0,00	0,00	
040802 - Outras	Regulamento do Apoio ao Arrendamento Urbano Urbano para Fins Habitacionais e Lei nº 75/2013, de 12 de setembro	Comparticipação sobre o valor da renda	Carla Luzia Oliveira Figueiredo Carvalho	144968,00	625,00	625,00	0,00	0,00	
040802 - Outras	N.º 1, alínea c) do Artigo 6º do Regulamento do Cartão Sénior Municipal	Despesas de saúde (Cartão Sénior 65 +)	Carlos Alberto Ferreira de Bastos	144968,00	4,11	4,11	0,00	0,00	
040802 - Outras	N.º 1, alínea c) do Artigo 6º do Regulamento do Cartão Sénior Municipal	Despesas de saúde (Cartão Sénior 65 +)	Carlos Jorge Pinheiro Rodrigues	144968,00	18,51	18,51	0,00	0,00	
040802 - Outras	N.º 1, alínea c) do Artigo 6º do Regulamento do Cartão Sénior Municipal	Despesas de saúde (Cartão Sénior 65 +)	Carlos Jorge Pinheiro Rodrigues	144968,00	12,31	12,31	0,00	0,00	
040802 - Outras	N.º 1, alínea c) do Artigo 6º do Regulamento do Cartão Sénior Municipal	Despesas de saúde (Cartão Sénior 65 +)	Carlos Jorge Pinheiro Rodrigues	144968,00	38,75	18,37	20,38	0,00	
040802 - Outras	N.º 1, alínea c) do Artigo 6º do Regulamento do Cartão Sénior Municipal	Despesas de saúde (Cartão Sénior 65 +)	Carlos Tavares Dias dos Santos	144968,00	26,87	26,87	0,00	0,00	
040802 - Outras	N.º 1, alínea c) do Artigo 6º do Regulamento do Cartão Sénior Municipal	Despesas de saúde (Cartão Sénior 65 +)	Carlos Tavares Dias dos Santos	144968,00	46,93	46,93	0,00	0,00	
040802 - Outras	Art 5 do Regulamento para atribuição de Prémios de Mérito	Valorizar o trabalho dos estudantes	Carolina Sousa Ribeiro	144968,00	250,00	250,00	0,00	0,00	
040802 - Outras	Regulamento do Apoio ao Arrendamento Urbano Urbano para Fins Habitacionais e Lei nº 75/2013, de 12 de setembro	Comparticipação sobre o valor da renda	Catarina Florença Martins Marques	144968,00	875,00	875,00	0,00	0,00	

Transferências e Subsídios Concedidos

Município de Albergaria-a-Velha

(designação da autarquia local)

Ano: 2021

do período findo em 31 de Dezembro de 2021

Euro

Tipo de Despesa	Disposições Legais	Finalidade	Entidade Beneficiária	Despesas Orçamentadas	Despesas autorizadas	Despesas pagas	Despesas autorizadas e não pagas	Devolução ocorrida no exercício	Observações
040802 - Outras	Regulamento do Apoio ao Arrendamento Urbano Urbano para Fins Habitacionais e Lei nº 75/2013, de 12 de setembro	Comparticipação sobre o valor da renda	Catarina Florença Martins Marques	144968,00	125,00	125,00	0,00	0,00	
040802 - Outras	Regulamento do Apoio ao Arrendamento Urbano Urbano para Fins Habitacionais e Lei nº 75/2013, de 12 de setembro	Comparticipação sobre o valor da renda	Catarina Florença Martins Marques	144968,00	625,00	625,00	0,00	0,00	
040802 - Outras	Regulamento de atribuição de Bolsas de Ensino Superior e n.º3, do artigo 57.º, do anexo I à Lei 75/2013 de 12 de setembro	Bolsas de Estudo do Ensino Superior	Cátia Beatriz da Silva Ribeiro	144968,00	1959,00	1959,00	0,00	0,00	
040802 - Outras	Regulamento do Apoio ao Arrendamento Urbano Urbano para Fins Habitacionais e Lei nº 75/2013, de 12 de setembro	Comparticipação sobre o valor da renda	Cátia Filipa Martins de Almeida	144968,00	875,00	875,00	0,00	0,00	
040802 - Outras	Regulamento do Apoio ao Arrendamento Urbano Urbano para Fins Habitacionais e Lei nº 75/2013, de 12 de setembro	Comparticipação sobre o valor da renda	Cátia Filipa Martins de Almeida	144968,00	625,00	625,00	0,00	0,00	
040802 - Outras	Art 5 do Regulamento para atribuição de Prémios de Mérito	valorizar o trabalho dos estudantes	Cátia Pinheiro Santos	144968,00	150,00	150,00	0,00	0,00	
040802 - Outras	N.º 1, alínea c) do Artigo 6º do Regulamento do Cartão Sénior Municipal	Despesas de saúde (Cartão Sénior 65 +)	Cidália da Silva Lopes Oliveira	144968,00	16,07	16,07	0,00	0,00	
040802 - Outras	N.º 1, alínea c) do Artigo 6º do Regulamento do Cartão Sénior Municipal	Despesas de saúde (Cartão Sénior 65 +)	Cidália da Silva Lopes Oliveira	144968,00	15,01	15,01	0,00	0,00	
040802 - Outras	N.º 1, alínea c) do Artigo 6º do Regulamento do Cartão Sénior Municipal	Despesas de saúde (Cartão Sénior 65 +)	Cidália da Silva Lopes Oliveira	144968,00	22,13	22,13	0,00	0,00	
040802 - Outras	N.º 1, alínea c) do Artigo 6º do Regulamento do Cartão Sénior Municipal	Despesas de saúde (Cartão Sénior 65 +)	Cidália da Silva Lopes Oliveira	144968,00	4,70	4,70	0,00	0,00	

Transferências e Subsídios Concedidos

Município de Albergaria-a-Velha

(designação da autarquia local)

Ano: 2021

do período findo em 31 de Dezembro de 2021

€uro

Tipo de Despesa	Disposições Legais	Finalidade	Entidade Beneficiária	Despesas Orçamentadas	Despesas autorizadas	Despesas pagas	Despesas autorizadas e não pagas	Devolução ocorrida no exercício	Observações
040802 - Outras	N.º 1, alínea c) do Artigo 6º do Regulamento do Cartão Sénior Municipal	Despesas de saúde (Cartão Sénior 65 +)	Cidália da Silva Lopes Oliveira	144968,00	13,26	13,26	0,00	0,00	
040802 - Outras	N.º 1, alínea c) do Artigo 6º do Regulamento do Cartão Sénior Municipal	Despesas de saúde (Cartão Sénior 65 +)	Cidália da Silva Lopes Oliveira	144968,00	21,64	21,64	0,00	0,00	
040802 - Outras	N.º 1, alínea c) do Artigo 6º do Regulamento do Cartão Sénior Municipal	Despesas de saúde (Cartão Sénior 65 +)	Cidália da Silva Lopes Oliveira	144968,00	14,27	14,27	0,00	0,00	
040802 - Outras	N.º 1, alínea c) do Artigo 6º do Regulamento do Cartão Sénior Municipal	Despesas de saúde (Cartão Sénior 65 +)	Cidália da Silva Lopes Oliveira	144968,00	3,99	3,99	0,00	0,00	
040802 - Outras	N.º 1, alínea c) do Artigo 6º do Regulamento do Cartão Sénior Municipal	Despesas de saúde (Cartão Sénior 65 +)	Cidália da Silva Lopes Oliveira	144968,00	19,78	19,78	0,00	0,00	
040802 - Outras	N.º 1, alínea c) do Artigo 6º do Regulamento do Cartão Sénior Municipal	Despesas de saúde (Cartão Sénior 65 +)	Cidália da Silva Pereira	144968,00	18,75	18,75	0,00	0,00	
040802 - Outras	N.º 1, alínea c) do Artigo 6º do Regulamento do Cartão Sénior Municipal	Despesas de saúde (Cartão Sénior 65 +)	Cidália de Jesus Santos Vaz	144968,00	40,88	40,88	0,00	0,00	
040802 - Outras	N.º 1, alínea c) do Artigo 6º do Regulamento do Cartão Sénior Municipal	Despesas de saúde (Cartão Sénior 65 +)	Clemente Rodrigues Ferreira	144968,00	4,32	4,32	0,00	0,00	
040802 - Outras	N.º 1, alínea c) do Artigo 6º do Regulamento do Cartão Sénior Municipal	Despesas de saúde (Cartão Sénior 65 +)	Clemente Rodrigues Ferreira	144968,00	2,85	2,85	0,00	0,00	
040802 - Outras	N.º 1, alínea c) do Artigo 6º do Regulamento do Cartão Sénior Municipal	Despesas de saúde (Cartão Sénior 65 +)	Conceição dos Santos da Cruz Arede	144968,00	23,22	23,22	0,00	0,00	

Transferências e Subsídios Concedidos

Município de Albergaria-a-Velha

(designação da autarquia local)

Ano: 2021

do período findo em 31 de Dezembro de 2021

€uro

Tipo de Despesa	Disposições Legais	Finalidade	Entidade Beneficiária	Despesas Orçamentadas	Despesas autorizadas	Despesas pagas	Despesas autorizadas e não pagas	Devolução ocorrida no exercício	Observações
040802 - Outras	N.º 1 alínea c) do Artigo 6º do Regulamento do Cartão Sénior Municipal	Despesas de Saúde (Cartão Sénior 65+)	Conceição dos Santos da Cruz Arede	144968,00	28,20	28,20	0,00	0,00	
040802 - Outras	N.º 1, alínea c) do Artigo 6º do Regulamento do Cartão Sénior Municipal	Despesas de saúde (Cartão Sénior 65 +)	Conceição dos Santos da Cruz Arede	144968,00	17,51	17,51	0,00	0,00	
040802 - Outras	N.º 1, alínea c) do Artigo 6º do Regulamento do Cartão Sénior Municipal	Despesas de saúde (Cartão Sénior 65 +)	Conceição dos Santos da Cruz Arede	144968,00	36,94	36,94	0,00	0,00	
040802 - Outras	u), n.º 1, art.º 33, Anexo I, Lei 75/2013, de 12 de setembro	Concurso de Fotografia	Cristiano Emanuel Pereira da Silva	144968,00	75,00	75,00	0,00	0,00	
040802 - Outras	Art 5 Regulamento para atribuição de prémios de merito	Valorizar o trabalho dos estudantes	Daniela Fátima Santos Silva	144968,00	300,00	300,00	0,00	0,00	
040802 - Outras	Regulamento do Apoio ao Arrendamento Urbano Urbano para Fins Habitacionais e Lei nº 75/2013, de 12 de setembro	Comparticipação sobre o valor da renda	Daniela Filipa Resende Almeida	144968,00	700,00	700,00	0,00	0,00	
040802 - Outras	Regulamento do Apoio ao Arrendamento Urbano Urbano para Fins Habitacionais e Lei nº 75/2013, de 12 de setembro	Comparticipação sobre o valor da renda	Daniela Filipa Resende Almeida	144968,00	500,00	500,00	0,00	0,00	
040802 - Outras	N.º 1, alínea c) do Artigo 6º do Regulamento do Cartão Sénior Municipal	Despesas de saúde (Cartão Sénior 65 +)	Deolinda de Jesus Marques	144968,00	25,48	0,00	25,48	0,00	
040802 - Outras	N.º 1, alínea c) do Artigo 6º do Regulamento do Cartão Sénior Municipal	Despesas de saúde (Cartão Sénior 65 +)	Deolinda de Jesus Marques	144968,00	60,10	60,10	0,00	0,00	
040802 - Outras	Regulamento de atribuição de Bolsas de Ensino Superior e n.º3, do artigo 57.º, do anexo I à Lei 75/2013 de 12 de setembro	Bolsas de Estudo do Ensino Superior	Diana Sili	144968,00	1959,00	1959,00	0,00	0,00	

Transferências e Subsídios Concedidos

Município de Albergaria-a-Velha

(designação da autarquia local)

Ano: 2021

do período findo em 31 de Dezembro de 2021

Euro

Tipo de Despesa	Disposições Legais	Finalidade	Entidade Beneficiária	Despesas Orçamentadas	Despesas autorizadas	Despesas pagas	Despesas autorizadas e não pagas	Devolução ocorrida no exercício	Observações
040802 - Outras	Regulamento de atribuição de Bolsas de Ensino Superior e n.º3, do artigo 57.º, do anexo I à Lei 75/2013 de 12 de setembro	Bolsas de Estudo do Ensino Superior	Diogo Manuel Pereira Matos	144968,00	1959,00	1959,00	0,00	0,00	
040802 - Outras	Regulamento do Apoio ao Arrendamento Urbano Urbano para Fins Habitacionais e Lei nº 75/2013, de 12 de setembro	Comparticipação sobre o valor da renda	Edite Maria da Silva Dias Bastos	144968,00	25,00	25,00	0,00	0,00	
040802 - Outras	Normas do Concurso de Fotografia	Normas do Concurso de Fotografia	Eduarda Castanheira Meireles	144968,00	100,00	100,00	0,00	0,00	
040802 - Outras	N.º 1, alínea c) do Artigo 6º do Regulamento do Cartão Sénior Municipal	Despesas de saúde (Cartão Sénior 65 +)	Eduardo Jesus Faria	144968,00	5,44	5,44	0,00	0,00	
040802 - Outras	N.º 1, alínea c) do Artigo 6º do Regulamento do Cartão Sénior Municipal	Despesas de saúde (Cartão Sénior 65 +)	Eduardo Jesus Faria	144968,00	22,58	22,58	0,00	0,00	
040802 - Outras	Artº 5.º do Regulamento para Atribuição de Prémios de Mérito Escolar	Atribuição do prémio de mérito aos melhores alunos da escola do Município de Albergaria-a-Velha	Eliana Sobral de Jesus	144968,00	400,00	400,00	0,00	0,00	
040802 - Outras	Regulamento de atribuição de Bolsas de Ensino Superior e n.º3, do artigo 57.º, do anexo I à Lei 75/2013 de 12 de setembro	Bolsas de Estudo do Ensino Superior	Eliandro Coxo Dias dos Santos	144968,00	1959,00	1959,00	0,00	0,00	
040802 - Outras	Regulamento do Apoio ao Arrendamento Urbano Urbano para Fins Habitacionais e Lei nº 75/2013, de 12 de setembro	Comparticipação sobre o valor da renda	Elisa Maria Jorge	144968,00	700,00	700,00	0,00	0,00	
040802 - Outras	Regulamento do Apoio ao Arrendamento Urbano Urbano para Fins Habitacionais e Lei nº 75/2013, de 12 de setembro	Comparticipação sobre o valor da renda	Elisa Maria Jorge	144968,00	500,00	500,00	0,00	0,00	
040802 - Outras	N.º 1, alínea c) do Artigo 6º do Regulamento do Cartão Sénior Municipal	Despesas de saúde (Cartão Sénior 65 +)	Elisabete Sequeira do Paço	144968,00	23,02	23,02	0,00	0,00	

Transferências e Subsídios Concedidos

Município de Albergaria-a-Velha

(designação da autarquia local)

Ano: 2021

do período findo em 31 de Dezembro de 2021

€uro

Tipo de Despesa	Disposições Legais	Finalidade	Entidade Beneficiária	Despesas Orçamentadas	Despesas autorizadas	Despesas pagas	Despesas autorizadas e não pagas	Devolução ocorrida no exercício	Observações
040802 - Outras	N.º 1, alínea c) do Artigo 6º do Regulamento do Cartão Sénior Municipal	Despesas de saúde (Cartão Sénior 65 +)	Elisabete Sequeira do Paço	144968,00	15,15	15,15	0,00	0,00	
040802 - Outras	Regulamento do Apoio ao Arrendamento Urbano Urbano para Fins Habitacionais e Lei nº 75/2013, de 12 de setembro	Comparticipação sobre o valor da renda	Elisabete Costa Cardoso	144968,00	125,00	125,00	0,00	0,00	
040802 - Outras	N.º 1, alínea c) do Artigo 6º do Regulamento do Cartão Sénior Municipal	Despesas de saúde (Cartão Sénior 65 +)	Ema da Conceição Losch Costa Pinto	144968,00	53,25	53,25	0,00	0,00	
040802 - Outras	N.º 1, alínea c) do Artigo 6º do Regulamento do Cartão Sénior Municipal	Despesas de saúde (Cartão Sénior 65 +)	Ema da Conceição Losch Costa Pinto	144968,00	44,99	44,99	0,00	0,00	
040802 - Outras	alínea u), do n.º1, do Artigo 33º, do Anexo I, da Lei n.º75/2013, de 12 de setembro	Campanha de Esterilização de Animais de Companhia no Município de Albergaria-a-Velha	Emanuel Bastos Silva	144968,00	55,00	55,00	0,00	0,00	
040802 - Outras	N.º 1 alínea c) do Artigo 6º do Regulamento do Cartão Sénior Municipal	Despesas de saúde (Cartão Sénior 65+)	Emília de Jesus Marqies Oliveira	144968,00	14,36	14,36	0,00	0,00	
040802 - Outras	N.º 1, alínea c) do Artigo 6º do Regulamento do Cartão Sénior Municipal	Despesas de saúde (Cartão Sénior 65 +)	Emília de Jesus Marqies Oliveira	144968,00	9,72	9,72	0,00	0,00	
040802 - Outras	N.º 1, alínea c) do Artigo 6º do Regulamento do Cartão Sénior Municipal	Despesas de saúde (Cartão Sénior 65 +)	Emília Marques Melo	144968,00	3,66	3,66	0,00	0,00	
040802 - Outras	N.º 1, alínea c) do Artigo 6º do Regulamento do Cartão Sénior Municipal	Despesas de saúde (Cartão Sénior 65 +)	Emília Marques Melo	144968,00	28,11	28,11	0,00	0,00	
040802 - Outras	N.º 1, alínea c) do Artigo 6º do Regulamento do Cartão Sénior Municipal	Despesas de saúde (Cartão Sénior 65 +)	Emílio Carlos Coelho Saraiva	144968,00	16,27	16,27	0,00	0,00	

Transferências e Subsídios Concedidos

Município de Albergaria-a-Velha

(designação da autarquia local)

Ano: 2021

do período findo em 31 de Dezembro de 2021

Euro

Tipo de Despesa	Disposições Legais	Finalidade	Entidade Beneficiária	Despesas Orçamentadas	Despesas autorizadas	Despesas pagas	Despesas autorizadas e não pagas	Devolução ocorrida no exercício	Observações
040802 - Outras	N.º 1, alínea c) do Artigo 6º do Regulamento do Cartão Sénior Municipal	Despesas de saúde (Cartão Sénior 65 +)	Emílio Carlos Coelho Saraiva	144968,00	14,68	14,68	0,00	0,00	
040802 - Outras	N.º 1, alínea c) do Artigo 6º do Regulamento do Cartão Sénior Municipal	Despesas de saúde (Cartão Sénior 65 +)	Emílio Carlos Coelho Saraiva	144968,00	6,73	6,73	0,00	0,00	
040802 - Outras	N.º 1, alínea c) do Artigo 6º do Regulamento do Cartão Sénior Municipal	Despesas de saúde (Cartão Sénior 65 +)	Ercília Pereira Rodrigues	144968,00	18,92	18,92	0,00	0,00	
040802 - Outras	N.º 1, alínea c) do Artigo 6º do Regulamento do Cartão Sénior Municipal	Despesas de saúde (Cartão Sénior 65 +)	Ermelinda Augusta Dias	144968,00	40,65	40,65	0,00	0,00	
040802 - Outras	N.º 1, alínea c) do Artigo 6º do Regulamento do Cartão Sénior Municipal	Despesas de saúde (Cartão Sénior 65 +)	Eugénio Alves Martins	144968,00	4,70	4,70	0,00	0,00	
040802 - Outras	Regulamento do Apoio ao Arrendamento Urbano Urbano para Fins Habitacionais e Lei nº 75/2013, de 12 de setembro	Comparticipação sobre o valor da renda	Fábio Tiago Borges da Silva	144968,00	625,00	625,00	0,00	0,00	
040802 - Outras	N.º 1, alínea c) do Artigo 6º do Regulamento do Cartão Sénior Municipal	Despesas de saúde (Cartão Sénior 65 +)	Fernando Alves da Silva	144968,00	15,75	15,75	0,00	0,00	
040802 - Outras	N.º 1, alínea c) do Artigo 6º do Regulamento do Cartão Sénior Municipal	Despesas de saúde (Cartão Sénior 65 +)	Fernando Bandeira	144968,00	7,17	7,17	0,00	0,00	
040802 - Outras	N.º 1, alínea c) do Artigo 6º do Regulamento do Cartão Sénior Municipal	Despesas de saúde (Cartão Sénior 65 +)	Fernando Bastos	144968,00	12,16	12,16	0,00	0,00	
040802 - Outras	N.º 1, alínea c) do Artigo 6º do Regulamento do Cartão Sénior Municipal	Despesas de saúde (Cartão Sénior 65 +)	Fernando Bastos	144968,00	19,26	19,26	0,00	0,00	

Transferências e Subsídios Concedidos

Município de Albergaria-a-Velha

(designação da autarquia local)

Ano: 2021

do período findo em 31 de Dezembro de 2021

€uro

Tipo de Despesa	Disposições Legais	Finalidade	Entidade Beneficiária	Despesas Orçamentadas	Despesas autorizadas	Despesas pagas	Despesas autorizadas e não pagas	Devolução ocorrida no exercício	Observações
040802 - Outras	N.º 1, alínea c) do Artigo 6º do Regulamento do Cartão Sénior Municipal	Despesas de saúde (Cartão Sénior 65 +)	Fernando Bastos	144968,00	18,03	18,03	0,00	0,00	
040802 - Outras	N.º 1, alínea c) do Artigo 6º do Regulamento do Cartão Sénior Municipal	Despesas de saúde (Cartão Sénior 65 +)	Fernando Bastos	144968,00	34,73	34,73	0,00	0,00	
040802 - Outras	N.º 1, alínea c) do Artigo 6º do Regulamento do Cartão Sénior Municipal	Despesas de saúde (Cartão Sénior 65 +)	Fernando Bastos	144968,00	26,35	26,35	0,00	0,00	
040802 - Outras	N.º 1, alínea c) do Artigo 6º do Regulamento do Cartão Sénior Municipal	Despesas de saúde (Cartão Sénior 65 +)	Fernando Bastos	144968,00	19,03	19,03	0,00	0,00	
040802 - Outras	N.º 1, alínea c) do Artigo 6º do Regulamento do Cartão Sénior Municipal	Despesas de saúde (Cartão Sénior 65 +)	Fernando da Silva Tavares	144968,00	32,86	32,86	0,00	0,00	
040802 - Outras	N.º 1, alínea c) do Artigo 6º do Regulamento do Cartão Sénior Municipal	Despesas de saúde (Cartão Sénior 65 +)	Fernando da Silva Tavares	144968,00	37,34	37,34	0,00	0,00	
040802 - Outras	N.º 1, alínea c) do Artigo 6º do Regulamento do Cartão Sénior Municipal	Despesas de saúde (Cartão Sénior 65 +)	Fernando de Matos	144968,00	92,73	92,73	0,00	0,00	
040802 - Outras	N.º 1, alínea c) do Artigo 6º do Regulamento do Cartão Sénior Municipal	Despesas de saúde (Cartão Sénior 65 +)	Fernando dos Santos Geraldo	144968,00	15,85	15,85	0,00	0,00	
040802 - Outras	N.º 1, alínea c) do Artigo 6º do Regulamento do Cartão Sénior Municipal	Despesas de saúde (Cartão Sénior 65 +)	Fernando Ferreira Máximo da Silva	144968,00	12,04	12,04	0,00	0,00	
040802 - Outras	N.º 1, alínea c) do Artigo 6º do Regulamento do Cartão Sénior Municipal	Despesas de saúde (Cartão Sénior 65 +)	Fernando Ferreira Máximo da Silva	144968,00	29,05	29,05	0,00	0,00	

Transferências e Subsídios Concedidos

Município de Albergaria-a-Velha

(designação da autarquia local)

Ano: 2021

do período findo em 31 de Dezembro de 2021

Euro

Tipo de Despesa	Disposições Legais	Finalidade	Entidade Beneficiária	Despesas Orçamentadas	Despesas autorizadas	Despesas pagas	Despesas autorizadas e não pagas	Devolução ocorrida no exercício	Observações
040802 - Outras	N.º 1, alínea c) do Artigo 6º do Regulamento do Cartão Sénior Municipal	Despesas de saúde (Cartão Sénior 65 +)	Fernando Ferreira Máximo da Silva	144968,00	29,17	29,17	0,00	0,00	
040802 - Outras	N.º 1, alínea c) do Artigo 6º do Regulamento do Cartão Sénior Municipal	Despesas de saúde (Cartão Sénior 65 +)	Fernando Francisco Frasco	144968,00	11,06	11,06	0,00	0,00	
040802 - Outras	N.º 1, alínea c) do Artigo 6º do Regulamento do Cartão Sénior Municipal	Despesas de saúde (Cartão Sénior 65 +)	Fernando Francisco Frasco	144968,00	4,61	4,61	0,00	0,00	
040802 - Outras	N.º 1 alínea c) do Artigo 6º do Regulamento do Cartão Sénior Municipal	Despesas de Saúde (Cartão Sénior 65+)	Fernando Pereira	144968,00	23,69	23,69	0,00	0,00	
040802 - Outras	N.º 1, alínea c) do Artigo 6º do Regulamento do Cartão Sénior Municipal	Despesas de saúde (Cartão Sénior 65 +)	Fernando Pereira	144968,00	68,35	68,35	0,00	0,00	
040802 - Outras	N.º 1, alínea c) do Artigo 6º do Regulamento do Cartão Sénior Municipal	Despesas de saúde (Cartão Sénior 65 +)	Firmino Ribeiro Valente	144968,00	9,31	9,31	0,00	0,00	
040802 - Outras	N.º 1, alínea c) do Artigo 6º do Regulamento do Cartão Sénior Municipal	Despesas de saúde (Cartão Sénior 65 +)	Florinda Benvinda da Silva Alves	144968,00	35,56	35,56	0,00	0,00	
040802 - Outras	N.º 1, alínea c) do Artigo 6º do Regulamento do Cartão Sénior Municipal	Despesas de saúde (Cartão Sénior 65 +)	Florinda Benvinda da Silva Alves	144968,00	80,44	80,44	0,00	0,00	
040802 - Outras	N.º 1, alínea c) do Artigo 6º do Regulamento do Cartão Sénior Municipal	Despesas de saúde (Cartão Sénior 65 +)	Florinda Benvinda da Silva Alves	144968,00	70,94	70,94	0,00	0,00	
040802 - Outras	N.º 1, alínea c) do Artigo 6º do Regulamento do Cartão Sénior Municipal	Despesas de saúde (Cartão Sénior 65 +)	Florinda Jesus Marques de Almeida	144968,00	61,48	61,48	0,00	0,00	

Transferências e Subsídios Concedidos

Município de Albergaria-a-Velha

(designação da autarquia local)

Ano: 2021

do período findo em 31 de Dezembro de 2021

Euro

Tipo de Despesa	Disposições Legais	Finalidade	Entidade Beneficiária	Despesas Orçamentadas	Despesas autorizadas	Despesas pagas	Despesas autorizadas e não pagas	Devolução ocorrida no exercício	Observações
040802 - Outras	N.º 1, alínea c) do Artigo 6º do Regulamento do Cartão Sénior Municipal	Despesas de saúde (Cartão Sénior 65 +)	Florinda Jesus Marques de Almeida	144968,00	57,54	57,54	0,00	0,00	
040802 - Outras	N.º 1, alínea c) do Artigo 6º do Regulamento do Cartão Sénior Municipal	Despesas de saúde (Cartão Sénior 65 +)	Francelina de Jesus Martins	144968,00	11,56	11,56	0,00	0,00	
040802 - Outras	N.º 1, alínea c) do Artigo 6º do Regulamento do Cartão Sénior Municipal	Despesas de saúde (Cartão Sénior 65 +)	Francelina de Jesus Martins	144968,00	19,86	19,86	0,00	0,00	
040802 - Outras	N.º 1, alínea c) do Artigo 6º do Regulamento do Cartão Sénior Municipal	Despesas de saúde (Cartão Sénior 65 +)	Francelina de Jesus Martins	144968,00	13,94	13,94	0,00	0,00	
040802 - Outras	N.º 1, alínea c) do Artigo 6º do Regulamento do Cartão Sénior Municipal	Despesas de saúde (Cartão Sénior 65 +)	Francelina de Jesus Martins	144968,00	21,91	21,91	0,00	0,00	
040802 - Outras	N.º 1, alínea c) do Artigo 6º do Regulamento do Cartão Sénior Municipal	Despesas de saúde (Cartão Sénior 65 +)	Francelina de Jesus Martins	144968,00	10,02	10,02	0,00	0,00	
040802 - Outras	N.º 1, alínea c) do Artigo 6º do Regulamento do Cartão Sénior Municipal	Despesas de saúde (Cartão Sénior 65 +)	Francelina de Jesus Martins	144968,00	18,16	18,16	0,00	0,00	
040802 - Outras	N.º 1, alínea c) do Artigo 6º do Regulamento do Cartão Sénior Municipal	Despesas de saúde (Cartão Sénior 65 +)	Francelina de Jesus Martins	144968,00	22,25	22,25	0,00	0,00	
040802 - Outras	N.º 1, alínea c) do Artigo 6º do Regulamento do Cartão Sénior Municipal	Despesas de saúde (Cartão Sénior 65 +)	Francelina de Jesus Martins	144968,00	16,21	16,21	0,00	0,00	
040802 - Outras	N.º 1, alínea c) do Artigo 6º do Regulamento do Cartão Sénior Municipal	Despesas de saúde (Cartão Sénior 65 +)	Francelina de Jesus Martins	144968,00	26,47	26,47	0,00	0,00	

Transferências e Subsídios Concedidos

Município de Albergaria-a-Velha

(designação da autarquia local)

Ano: 2021

do período findo em 31 de Dezembro de 2021

Euro

Tipo de Despesa	Disposições Legais	Finalidade	Entidade Beneficiária	Despesas Orçamentadas	Despesas autorizadas	Despesas pagas	Despesas autorizadas e não pagas	Devolução ocorrida no exercício	Observações
040802 - Outras	N.º 1 alínea c) do Artigo 6º do Regulamento do Cartão Sénior Municipal	Despesas de saúde (Cartão Sénior 65+)	Francelina Nunes Lourenço Henriques	144968,00	17,43	17,43	0,00	0,00	
040802 - Outras	N.º 1, alínea c) do Artigo 6º do Regulamento do Cartão Sénior Municipal	Despesas de saúde (Cartão Sénior 65+)	Francelina Nunes Lourenço Henriques	144968,00	18,82	18,82	0,00	0,00	
040802 - Outras	Regulamento de atribuição de Bolsas de Ensino Superior e n.º3, do artigo 57.º, do anexo I à Lei 75/2013 de 12 de setembro	Bolsas de Estudo do Ensino Superior	Francisca Ribeiro de Matos	144968,00	1959,00	1959,00	0,00	0,00	
040802 - Outras	Art 5 do Regulamento para a atribuição de prémios de mérito escolar	Valorizar o trabalho dos estudantes	Gonçalo José Moura Salgado	144968,00	350,00	350,00	0,00	0,00	
040802 - Outras	Art 3 Regulamento de concessão de benefícios aos Bombeiros Voluntários de Albergaria	Apoiar as despesas escolares	Gonçalo Miguel Pacheco do Souto e Melo	144968,00	36,29	36,29	0,00	0,00	
040802 - Outras	Art 5 Regulamento para a atribuição dos prémios de mérito	Valorizar o trabalho dos estudantes	Guilherme Fernandes Caldeira	144968,00	300,00	300,00	0,00	0,00	
040802 - Outras	Alínea u), do n.º1, do Artigo 33.º, do Anexo I, da Lei n.º75/2016, de 12 de Setembro	Campanha de Esterilização de Animais de Companhia do Município de Albergaria-a-Velha 2020	Gustavo da Silva Flores	144968,00	15,00	15,00	0,00	0,00	
040802 - Outras	N.º 1, alínea c) do Artigo 6º do Regulamento do Cartão Sénior Municipal	Despesas de saúde (Cartão Sénior 65+)	Helena Leonor do Paço de Jesus	144968,00	49,36	49,36	0,00	0,00	
040802 - Outras	Regulamento do Apoio ao Arrendamento Urbano para Fins Habitacionais e Lei nº 75/2013, de 12 de setembro	Comparticipação sobre o valor da renda	Helena Maria de Melo Fernandes	144968,00	115,00	0,00	115,00	0,00	
040802 - Outras	N.º 1, alínea c) do Artigo 6º do Regulamento do Cartão Sénior Municipal	Despesas de saúde (Cartão Sénior 65+)	Hélio Sequeira do Poço	144968,00	23,53	23,53	0,00	0,00	

Transferências e Subsídios Concedidos

Município de Albergaria-a-Velha

(designação da autarquia local)

Ano: 2021

do período findo em 31 de Dezembro de 2021

Euro

Tipo de Despesa	Disposições Legais	Finalidade	Entidade Beneficiária	Despesas Orçamentadas	Despesas autorizadas	Despesas pagas	Despesas autorizadas e não pagas	Devolução ocorrida no exercício	Observações
040802 - Outras	N.º 1, alínea c) do Artigo 6º do Regulamento do Cartão Sénior Municipal	Despesas de saúde (Cartão Sénior 65 +)	Hélio Sequeira do Poço	144968,00	18,42	18,42	0,00	0,00	
040802 - Outras	N.º 1, alínea c) do Artigo 6º do Regulamento do Cartão Sénior Municipal	Despesas de saúde (Cartão Sénior 65 +)	Hélio Sequeira do Poço	144968,00	26,36	26,36	0,00	0,00	
040802 - Outras	N.º 1, alínea c) do Artigo 6º do Regulamento do Cartão Sénior Municipal	Despesas de saúde (Cartão Sénior 65 +)	Henrique Fernandes de Sousa	144968,00	31,79	31,79	0,00	0,00	
040802 - Outras	N.º 1, alínea c) do Artigo 6º do Regulamento do Cartão Sénior Municipal	Despesas de saúde (Cartão Sénior 65 +)	Henrique Fernandes de Sousa	144968,00	40,75	40,75	0,00	0,00	
040802 - Outras	N.º 1, alínea c) do Artigo 6º do Regulamento do Cartão Sénior Municipal	Despesas de saúde (Cartão Sénior 65 +)	Henrique Fernandes de Sousa	144968,00	79,38	79,38	0,00	0,00	
040802 - Outras	N.º 1, alínea c) do Artigo 6º do Regulamento do Cartão Sénior Municipal	Despesas de saúde (Cartão Sénior 65 +)	Henrique Fernandes de Sousa	144968,00	32,56	32,56	0,00	0,00	
040802 - Outras	N.º 1, alínea c) do Artigo 6º do Regulamento do Cartão Sénior Municipal	Despesas de saúde (Cartão Sénior 65 +)	Henrique Fernandes de Sousa	144968,00	15,52	15,52	0,00	0,00	
040802 - Outras	N.º 1, alínea c) do Artigo 6º do Regulamento do Cartão Sénior Municipal	Despesas de saúde (Cartão Sénior 65 +)	Henrique Fernandes de Sousa	144968,00	22,74	22,74	0,00	0,00	
040802 - Outras	N.º 1, alínea c) do Artigo 6º do Regulamento do Cartão Sénior Municipal	Despesas de saúde (Cartão Sénior 65 +)	Henrique Fernandes de Sousa	144968,00	28,99	28,99	0,00	0,00	
040802 - Outras	N.º 1, alínea c) do Artigo 6º do Regulamento do Cartão Sénior Municipal	Despesas de saúde (Cartão Sénior 65 +)	Henrique Marques de Figueiredo	144968,00	7,70	7,70	0,00	0,00	

Transferências e Subsídios Concedidos

Município de Albergaria-a-Velha

(designação da autarquia local)

Ano: 2021

do período findo em 31 de Dezembro de 2021

Euro

Tipo de Despesa	Disposições Legais	Finalidade	Entidade Beneficiária	Despesas Orçamentadas	Despesas autorizadas	Despesas pagas	Despesas autorizadas e não pagas	Devolução ocorrida no exercício	Observações
040802 - Outras	N.º 1, alínea c) do Artigo 6º do Regulamento do Cartão Sénior Municipal	Despesas de saúde (Cartão Sénior 65 +)	Henrique Marques de Figueiredo	144968,00	11,62	11,62	0,00	0,00	
040802 - Outras	N.º 1, alínea c) do Artigo 6º do Regulamento do Cartão Sénior Municipal	Despesas de saúde (Cartão Sénior 65 +)	Henrique Marques de Figueiredo	144968,00	10,28	10,28	0,00	0,00	
040802 - Outras	Regulamento do Apoio ao Arrendamento Urbano Urbano para Fins Habitacionais e Lei nº 75/2013, de 12 de setembro	Comparticipação sobre o valor da renda	Idalina da Ascensão Moreira Santos	144968,00	500,00	500,00	0,00	0,00	
040802 - Outras	Regulamento do Apoio ao Arrendamento Urbano Urbano para Fins Habitacionais e Lei nº 75/2013, de 12 de setembro	Comparticipação sobre o valor da renda	Idalina da Ascensão Moreira Santos	144968,00	600,00	600,00	0,00	0,00	
040802 - Outras	N.º 1, alínea c) do Artigo 6º do Regulamento do Cartão Sénior Municipal	Despesas de saúde (Cartão Sénior 65 +)	Idalina Rosa Marques	144968,00	164,73	164,73	0,00	0,00	
040802 - Outras	N.º 1, alínea c) do Artigo 6º do Regulamento do Cartão Sénior Municipal	Despesas de saúde (Cartão Sénior 65 +)	Idalina Silva Coelho	144968,00	39,17	39,17	0,00	0,00	
040802 - Outras	N.º 1, alínea c) do Artigo 6º do Regulamento do Cartão Sénior Municipal	Despesas de saúde (Cartão Sénior 65 +)	Ildemaro Silva Lemos	144968,00	13,06	13,06	0,00	0,00	
040802 - Outras	N.º 1, alínea c) do Artigo 6º do Regulamento do Cartão Sénior Municipal	Despesas de saúde (Cartão Sénior 65 +)	Ildemaro Silva Lemos	144968,00	17,61	17,61	0,00	0,00	
040802 - Outras	75/2013, de 12 de setembro	Apoio peça Sagrado	Inês Filipa da Silva Ribeiro	144968,00	500,00	500,00	0,00	0,00	
040802 - Outras	Regulamento do Apoio ao Arrendamento Urbano Urbano para Fins Habitacionais e Lei nº 75/2013, de 12 de setembro	Comparticipação sobre o valor da renda	Isilda Maria Tavares Pinheiro	144968,00	75,00	75,00	0,00	0,00	

Transferências e Subsídios Concedidos

Município de Albergaria-a-Velha

(designação da autarquia local)

Ano: 2021

do período findo em 31 de Dezembro de 2021

€uro

Tipo de Despesa	Disposições Legais	Finalidade	Entidade Beneficiária	Despesas Orçamentadas	Despesas autorizadas	Despesas pagas	Despesas autorizadas e não pagas	Devolução ocorrida no exercício	Observações
040802 - Outras	N.º 1, alínea c) do Artigo 6º do Regulamento do Cartão Sénior Municipal	Despesas de saúde (Cartão Sénior 65 +)	João da Silva Dias	144968,00	2,34	2,34	0,00	0,00	
040802 - Outras	N.º 1, alínea c) do Artigo 6º do Regulamento do Cartão Sénior Municipal	Despesas de saúde (Cartão Sénior 65 +)	João da Silva Dias	144968,00	5,49	5,49	0,00	0,00	
040802 - Outras	N.º 1, alínea c) do Artigo 6º do Regulamento do Cartão Sénior Municipal	Despesas de saúde (Cartão Sénior 65 +)	João da Silva Dias	144968,00	7,27	7,27	0,00	0,00	
040802 - Outras	N.º 1, alínea c) do Artigo 6º do Regulamento do Cartão Sénior Municipal	Despesas de saúde (Cartão Sénior 65 +)	João da Silva Dias	144968,00	15,83	15,83	0,00	0,00	
040802 - Outras	N.º 1, alínea c) do Artigo 6º do Regulamento do Cartão Sénior Municipal	Despesas de saúde (Cartão Sénior 65 +)	João da Silva Dias	144968,00	3,36	0,00	3,36	0,00	
040802 - Outras	N.º 1, alínea c) do Artigo 6º do Regulamento do Cartão Sénior Municipal	Despesas de saúde (Cartão Sénior 65 +)	João da Silva Paralta	144968,00	24,07	24,07	0,00	0,00	
040802 - Outras	N.º 1, alínea c) do Artigo 6º do Regulamento do Cartão Sénior Municipal	Despesas de saúde (Cartão Sénior 65 +)	João Dantas Vaz	144968,00	39,86	39,86	0,00	0,00	
040802 - Outras	Art 5 do Regulamento para a atribuição de prémios de mérito escolar	Valorizar o trabalho dos estudantes	João Francisco Soares Mendes	144968,00	400,00	400,00	0,00	0,00	
040802 - Outras	N.º 1, alínea c) do Artigo 6º do Regulamento do Cartão Sénior Municipal	Despesas de saúde (Cartão Sénior 65 +)	João Gonçalves Nunes Paulo	144968,00	101,36	101,36	0,00	0,00	
040802 - Outras	Regulamento de atribuição de Bolsas de Ensino Superior e n.º3, do artigo 57.º, do anexo I à Lei 75/2013 de 12 de setembro	Bolsas de Estudo do Ensino Superior	João Paulo Fernandes Martins	144968,00	1959,00	1959,00	0,00	0,00	

Transferências e Subsídios Concedidos

Município de Albergaria-a-Velha

(designação da autarquia local)

Ano: 2021

do período findo em 31 de Dezembro de 2021

Euro

Tipo de Despesa	Disposições Legais	Finalidade	Entidade Beneficiária	Despesas Orçamentadas	Despesas autorizadas	Despesas pagas	Despesas autorizadas e não pagas	Devolução ocorrida no exercício	Observações
040802 - Outras	Regulamento de atribuição de Bolsas de Ensino Superior e n.º3, do artigo 57.º, do anexo I à Lei 75/2013 de 12 de setembro	Bolsas de Estudo do Ensino Superior	João Pedro Gomes Alves	144968,00	1959,00	1959,00	0,00	0,00	
040802 - Outras	N.º 1, alínea c) do Artigo 6º do Regulamento do Cartão Sénior Municipal	Despesas de saúde (Cartão Sénior 65 +)	Joaquim Fernando de Jesus Fontoura	144968,00	12,39	12,39	0,00	0,00	
040802 - Outras	N.º 1 alínea c) do Artigo 6º do Regulamento do Cartão Sénior Municipal	Despesas de Saúde (Cartão Sénior 65+9	Joaquim Fernando de Jesus Fontoura	144968,00	6,48	6,48	0,00	0,00	
040802 - Outras	N.º 1, alínea c) do Artigo 6º do Regulamento do Cartão Sénior Municipal	Despesas de saúde (Cartão Sénior 65 +)	Joaquim Fernando de Jesus Fontoura	144968,00	14,14	14,14	0,00	0,00	
040802 - Outras	N.º 1, alínea c) do Artigo 6º do Regulamento do Cartão Sénior Municipal	Despesas de saúde (Cartão Sénior 65 +)	Jorge de Oliveira Rodrigues	144968,00	35,98	35,98	0,00	0,00	
040802 - Outras	N.º 1, alínea c) do Artigo 6º do Regulamento do Cartão Sénior Municipal	Despesas de saúde (Cartão Sénior 65 +)	José Bernardino Silva Fonseca	144968,00	11,60	11,60	0,00	0,00	
040802 - Outras	N.º 1, alínea c) do Artigo 6º do Regulamento do Cartão Sénior Municipal	Despesas de saúde (Cartão Sénior 65 +)	José Bernardino Silva Fonseca	144968,00	9,85	9,85	0,00	0,00	
040802 - Outras	N.º 1, alínea c) do Artigo 6º do Regulamento do Cartão Sénior Municipal	Despesas de saúde (Cartão Sénior 65 +)	José Bernardino Silva Fonseca	144968,00	8,71	8,71	0,00	0,00	
040802 - Outras	N.º 1, alínea c) do Artigo 6º do Regulamento do Cartão Sénior Municipal	Despesas de saúde (Cartão Sénior 65 +)	José Bernardino Silva Fonseca	144968,00	27,57	27,57	0,00	0,00	
040802 - Outras	N.º 1, alínea c) do Artigo 6º do Regulamento do Cartão Sénior Municipal	Despesas de saúde (Cartão Sénior 65 +)	José Bernardino Silva Fonseca	144968,00	12,41	12,41	0,00	0,00	

Transferências e Subsídios Concedidos

Município de Albergaria-a-Velha

(designação da autarquia local)

Ano: 2021

do período findo em 31 de Dezembro de 2021

Euro

Tipo de Despesa	Disposições Legais	Finalidade	Entidade Beneficiária	Despesas Orçamentadas	Despesas autorizadas	Despesas pagas	Despesas autorizadas e não pagas	Devolução ocorrida no exercício	Observações
040802 - Outras	N.º 1, alínea c) do Artigo 6º do Regulamento do Cartão Sénior Municipal	Despesas de saúde (Cartão Sénior 65 +)	José Bernardino Silva Fonseca	144968,00	10,04	10,04	0,00	0,00	
040802 - Outras	N.º 1, alínea c) do Artigo 6º do Regulamento do Cartão Sénior Municipal	Despesas de saúde (Cartão Sénior 65 +)	José Bernardino Silva Fonseca	144968,00	9,64	9,64	0,00	0,00	
040802 - Outras	Regulamento do Apoio ao Arrendamento Urbano Urbano para Fins Habitacionais e Lei nº 75/2013, de 12 de setembro	Comparticipação sobre o valor da renda	José Carlos Dias dos Santos	144968,00	525,00	525,00	0,00	0,00	
040802 - Outras	Regulamento do Apoio ao Arrendamento Urbano Urbano para Fins Habitacionais e Lei nº 75/2013, de 12 de setembro	Comparticipação sobre o valor da renda	José Carlos Dias dos Santos	144968,00	300,00	300,00	0,00	0,00	
040802 - Outras	N.º 1, alínea c) do Artigo 6º do Regulamento do Cartão Sénior Municipal	Despesas de saúde (Cartão Sénior 65 +)	José da Silva	144968,00	42,12	42,12	0,00	0,00	
040802 - Outras	N.º 1, alínea c) do Artigo 6º do Regulamento do Cartão Sénior Municipal	Despesas de saúde (Cartão Sénior 65 +)	José de Almeida	144968,00	6,71	0,00	6,71	0,00	
040802 - Outras	N.º 1, alínea c) do Artigo 6º do Regulamento do Cartão Sénior Municipal	Despesas de saúde (Cartão Sénior 65 +)	José dos Santos Dias	144968,00	6,11	6,11	0,00	0,00	
040802 - Outras	N.º 1, alínea c) do Artigo 6º do Regulamento do Cartão Sénior Municipal	Despesas de saúde (Cartão Sénior 65 +)	José dos Santos Dias	144968,00	5,12	5,12	0,00	0,00	
040802 - Outras	N.º 1, alínea c) do Artigo 6º do Regulamento do Cartão Sénior Municipal	Despesas de saúde (Cartão Sénior 65 +)	José dos Santos Dias	144968,00	21,50	21,50	0,00	0,00	
040802 - Outras	N.º 1, alínea c) do Artigo 6º do Regulamento do Cartão Sénior Municipal	Despesas de saúde (Cartão Sénior 65 +)	José Jorge Gil Vidal	144968,00	11,11	11,11	0,00	0,00	

Transferências e Subsídios Concedidos

Município de Albergaria-a-Velha

(designação da autarquia local)

Ano: 2021

do período findo em 31 de Dezembro de 2021

Euro

Tipo de Despesa	Disposições Legais	Finalidade	Entidade Beneficiária	Despesas Orçamentadas	Despesas autorizadas	Despesas pagas	Despesas autorizadas e não pagas	Devolução ocorrida no exercício	Observações
040802 - Outras	N.º 1, alínea c) do Artigo 6º do Regulamento do Cartão Sénior Municipal	Despesas de saúde (Cartão Sénior 65 +)	José Lemos Silva	144968,00	4,97	4,97	0,00	0,00	
040802 - Outras	N.º 1, alínea c) do Artigo 6º do Regulamento do Cartão Sénior Municipal	Despesas de saúde (Cartão Sénior 65 +)	José Silva Almeida	144968,00	0,51	0,00	0,51	0,00	
040802 - Outras	N.º 1, alínea c) do Artigo 6º do Regulamento do Cartão Sénior Municipal	Despesas de saúde (Cartão Sénior 65 +)	Julio dos Santos da Silva Azevedo	144968,00	62,20	62,20	0,00	0,00	
040802 - Outras	Regulamento do Apoio aos Consumos Domésticos de Água, Saneamento e Resíduos Urbanos e alíneas h) do n.º 2 do artigo 23.º e na alínea k) e u) do n.º 1 do artigo 33.º do Anexo I à Lei n.º 75/2013, de 12 de setembro	Apoio aos consumos domésticos de água	Júlio Francisco Tavares Chaló	144968,00	4,00	0,00	4,00	0,00	
040802 - Outras	N.º 1, alínea c) do Artigo 6º do Regulamento do Cartão Sénior Municipal	Despesas de saúde (Cartão Sénior 65 +)	Juvelina Garcia Correia	144968,00	84,35	84,35	0,00	0,00	
040802 - Outras	Regulamento de atribuição de Bolsas de Ensino Superior e n.º3, do artigo 57.º, do anexo I à Lei 75/2013 de 12 de setembro	Bolsas de Estudo do Ensino Superior	Leonardo Costa Rodrigues	144968,00	1959,00	1959,00	0,00	0,00	
040802 - Outras	N.º 1, alínea c) do Artigo 6º do Regulamento do Cartão Sénior Municipal	Despesas de saúde (Cartão Sénior 65 +)	Leonardo Magalhães Pereira	144968,00	3,37	3,37	0,00	0,00	
040802 - Outras	N.º 1, alínea c) do Artigo 6º do Regulamento do Cartão Sénior Municipal	Despesas de saúde (Cartão Sénior 65 +)	Leonardo Magalhães Pereira	144968,00	5,17	5,17	0,00	0,00	
040802 - Outras	N.º 1 alínea c) do Artigo 6º do Regulamento do Cartão Sénior Municipal	Despesas de saúde (Cartão Sénior 65+)	Leonardo Magalhães Pereira	144968,00	1,49	1,49	0,00	0,00	

Transferências e Subsídios Concedidos

Município de Albergaria-a-Velha

(designação da autarquia local)

Ano: 2021

do período findo em 31 de Dezembro de 2021

Euro

Tipo de Despesa	Disposições Legais	Finalidade	Entidade Beneficiária	Despesas Orçamentadas	Despesas autorizadas	Despesas pagas	Despesas autorizadas e não pagas	Devolução ocorrida no exercício	Observações
040802 - Outras	N.º 1, alínea c) do Artigo 6º do Regulamento do Cartão Sénior Municipal	Despesas de saúde (Cartão Sénior 65 +)	Leonardo Magalhães Pereira	144968,00	10,82	10,82	0,00	0,00	
040802 - Outras	N.º 1, alínea c) do Artigo 6º do Regulamento do Cartão Sénior Municipal	Despesas de saúde (Cartão Sénior 65 +)	Leonardo Magalhães Pereira	144968,00	9,60	9,60	0,00	0,00	
040802 - Outras	N.º 1, alínea c) do Artigo 6º do Regulamento do Cartão Sénior Municipal	Despesas de saúde (Cartão Sénior 65 +)	Leonardo Magalhães Pereira	144968,00	6,61	6,61	0,00	0,00	
040802 - Outras	N.º 1, alínea c) do Artigo 6º do Regulamento do Cartão Sénior Municipal	Despesas de saúde (Cartão Sénior 65 +)	Leonardo Magalhães Pereira	144968,00	7,40	7,40	0,00	0,00	
040802 - Outras	N.º 1, alínea c) do Artigo 6º do Regulamento do Cartão Sénior Municipal	Despesas de saúde (Cartão Sénior 65 +)	Lizete Dias Sucena	144968,00	19,96	19,96	0,00	0,00	
040802 - Outras	Regulamento do Apoio ao Arrendamento Urbano para Fins Habitacionais e Lei nº 75/2013, de 12 de setembro	Comparticipação sobre o valor da renda	Lourdes Vera Marques Mendes dos Santos	144968,00	450,00	450,00	0,00	0,00	
040802 - Outras	Regulamento do Apoio ao Arrendamento Urbano para Fins Habitacionais e Lei nº 75/2013, de 12 de setembro	Comparticipação sobre o valor da renda	Lourdes Vera Marques Mendes dos Santos	144968,00	375,00	375,00	0,00	0,00	
040802 - Outras	Art 5 do Regulamento para a atribuição de prémios de mérito escolar	valorizar o trabalho dos estudantes	Luana Filipa Rodrigues	144968,00	350,00	350,00	0,00	0,00	
040802 - Outras	N.º 1, alínea c) do Artigo 6º do Regulamento do Cartão Sénior Municipal	Despesas de saúde (Cartão Sénior 65 +)	Lúcia Martins Rodrigues de Sousa	144968,00	2,29	2,29	0,00	0,00	
040802 - Outras	N.º 1, alínea c) do Artigo 6º do Regulamento do Cartão Sénior Municipal	Despesas de saúde (Cartão Sénior 65 +)	Lúcia Martins Rodrigues de Sousa	144968,00	7,85	7,85	0,00	0,00	

Transferências e Subsídios Concedidos

Município de Albergaria-a-Velha

(designação da autarquia local)

Ano: 2021

do período findo em 31 de Dezembro de 2021

Euro

Tipo de Despesa	Disposições Legais	Finalidade	Entidade Beneficiária	Despesas Orçamentadas	Despesas autorizadas	Despesas pagas	Despesas autorizadas e não pagas	Devolução ocorrida no exercício	Observações
040802 - Outras	N.º 1, alínea c) do Artigo 6º do Regulamento do Cartão Sénior Municipal	Despesas de saúde (Cartão Sénior 65 +)	Lúcia Martins Rodrigues de Sousa	144968,00	12,11	12,11	0,00	0,00	
040802 - Outras	N.º 1, alínea c) do Artigo 6º do Regulamento do Cartão Sénior Municipal	Despesas de saúde (Cartão Sénior 65 +)	Lúcia Martins Rodrigues de Sousa	144968,00	2,77	2,77	0,00	0,00	
040802 - Outras	N.º 1, alínea c) do Artigo 6º do Regulamento do Cartão Sénior Municipal	Despesas de saúde (Cartão Sénior 65 +)	Lúcia Martins Rodrigues de Sousa	144968,00	8,71	8,71	0,00	0,00	
040802 - Outras	Regulamento do Apoio ao Arrendamento Urbano para Fins Habitacionais e Lei nº 75/2013, de 12 de setembro	Comparticipação sobre o valor da renda	Luciana Elisa Castro Martins	144968,00	125,00	125,00	0,00	0,00	
040802 - Outras	Regulamento do Apoio aos Consumos Domésticos de Água, Saneamento e Resíduos Urbanos e alíneas h) do n.º 2 do artigo 23.º e na alínea k) e u) do n.º 1 do artigo 33.º do Anexo I à Lei n.º 75/2013, de 12 de setembro	Apoio aos consumos domésticos de água	Luciana Elisa Castro Martins	144968,00	96,00	96,00	0,00	0,00	
040802 - Outras	N.º 1, alínea c) do Artigo 6º do Regulamento do Cartão Sénior Municipal	Despesas de saúde (Cartão Sénior 65 +)	Lucília Pereira Silva Ribeiro	144968,00	18,60	18,60	0,00	0,00	
040802 - Outras	N.º 1, alínea c) do Artigo 6º do Regulamento do Cartão Sénior Municipal	Despesas de saúde (Cartão Sénior 65 +)	Lucília Pereira Silva Ribeiro	144968,00	17,49	17,49	0,00	0,00	
040802 - Outras	N.º 1, alínea c) do Artigo 6º do Regulamento do Cartão Sénior Municipal	Despesas de saúde (Cartão Sénior 65 +)	Lucília Pereira Silva Ribeiro	144968,00	21,93	21,93	0,00	0,00	
040802 - Outras	N.º 1, alínea c) do Artigo 6º do Regulamento do Cartão Sénior Municipal	Despesas de saúde (Cartão Sénior 65 +)	Lucília Pereira Silva Ribeiro	144968,00	17,27	17,27	0,00	0,00	

Transferências e Subsídios Concedidos

Município de Albergaria-a-Velha

(designação da autarquia local)

Ano: 2021

do período findo em 31 de Dezembro de 2021

Euro

Tipo de Despesa	Disposições Legais	Finalidade	Entidade Beneficiária	Despesas Orçamentadas	Despesas autorizadas	Despesas pagas	Despesas autorizadas e não pagas	Devolução ocorrida no exercício	Observações
040802 - Outras	N.º 1, alínea c) do Artigo 6º do Regulamento do Cartão Sénior Municipal	Despesas de saúde (Cartão Sénior 65 +)	Lucília Pereira Silva Ribeiro	144968,00	23,44	23,44	0,00	0,00	
040802 - Outras	N.º 1, alínea c) do Artigo 6º do Regulamento do Cartão Sénior Municipal	Despesas de saúde (Cartão Sénior 65 +)	Lucília Pereira Silva Ribeiro	144968,00	36,41	36,41	0,00	0,00	
040802 - Outras	Regulamento de atribuição de Bolsas de Ensino Superior e n.º3, do artigo 57.º, do anexo I à Lei 75/2013 de 12 de setembro	Bolsas de Estudo do Ensino Superior	Luís Carlos Cruz Pinto	144968,00	1959,00	1959,00	0,00	0,00	
040802 - Outras	N.º 1, alínea c) do Artigo 6º do Regulamento do Cartão Sénior Municipal	Despesas de saúde (Cartão Sénior 65 +)	Madalena de Almeida Silva	144968,00	45,48	45,48	0,00	0,00	
040802 - Outras	Art 5 do Regulamento para atribuição de Prémios de Mérito	Valorizar o trabalho dos estudantes	Madalena Machado Seixas	144968,00	150,00	150,00	0,00	0,00	
040802 - Outras	N.º 1, alínea c) do Artigo 6º do Regulamento do Cartão Sénior Municipal	Despesas de saúde (Cartão Sénior 65 +)	Manuel Augusto Domingues Almeida	144968,00	10,23	10,23	0,00	0,00	
040802 - Outras	N.º 1, alínea c) do Artigo 6º do Regulamento do Cartão Sénior Municipal	Despesas de saúde (Cartão Sénior 65 +)	Manuel Augusto Domingues Almeida	144968,00	9,02	9,02	0,00	0,00	
040802 - Outras	N.º 1, alínea c) do Artigo 6º do Regulamento do Cartão Sénior Municipal	Despesas de saúde (Cartão Sénior 65 +)	Manuel Augusto Domingues Almeida	144968,00	10,90	10,90	0,00	0,00	
040802 - Outras	N.º 1, alínea c) do Artigo 6º do Regulamento do Cartão Sénior Municipal	Despesas de saúde (Cartão Sénior 65 +)	Manuel Augusto Silva Lemos Alho	144968,00	59,31	59,31	0,00	0,00	
040802 - Outras	N.º 1, alínea c) do Artigo 6º do Regulamento do Cartão Sénior Municipal	Despesas de saúde (Cartão Sénior 65 +)	Manuel Augusto Silva Lemos Alho	144968,00	131,49	131,49	0,00	0,00	

Transferências e Subsídios Concedidos

Município de Albergaria-a-Velha

(designação da autarquia local)

Ano: 2021

do período findo em 31 de Dezembro de 2021

Euro

Tipo de Despesa	Disposições Legais	Finalidade	Entidade Beneficiária	Despesas Orçamentadas	Despesas autorizadas	Despesas pagas	Despesas autorizadas e não pagas	Devolução ocorrida no exercício	Observações
040802 - Outras	N.º 1, alínea c) do Artigo 6º do Regulamento do Cartão Sénior Municipal	Despesas de saúde (Cartão Sénior 65 +)	Manuel da Silva Duarte	144968,00	28,83	28,83	0,00	0,00	
040802 - Outras	N.º 1, alínea c) do Artigo 6º do Regulamento do Cartão Sénior Municipal	Despesas de saúde (Cartão Sénior 65 +)	Manuel da Silva Duarte	144968,00	23,81	23,81	0,00	0,00	
040802 - Outras	Regulamento do Apoio ao Arrendamento Urbano Urbano para Fins Habitacionais e Lei nº 75/2013, de 12 de setembro	Comparticipação sobre o valor da renda	Manuel Maria Nogueira Bastos Tanoeiro	144968,00	150,00	150,00	0,00	0,00	
040802 - Outras	Regulamento do Apoio ao Arrendamento Urbano Urbano para Fins Habitacionais e Lei nº 75/2013, de 12 de setembro	Comparticipação sobre o valor da renda	Manuel Maria Nogueira Bastos Tanoeiro	144968,00	150,00	150,00	0,00	0,00	
040802 - Outras	Regulamento do Apoio ao Arrendamento Urbano Urbano para Fins Habitacionais e Lei nº 75/2013, de 12 de setembro	Comparticipação sobre o valor da renda	Manuel Maria Nogueira Bastos Tanoeiro	144968,00	50,00	50,00	0,00	0,00	
040802 - Outras	N.º 1, alínea c) do Artigo 6º do Regulamento do Cartão Sénior Municipal	Despesas de saúde (Cartão Sénior 65 +)	Manuel Nunes Sequeira	144968,00	54,88	54,88	0,00	0,00	
040802 - Outras	N.º 1, alínea c) do Artigo 6º do Regulamento do Cartão Sénior Municipal	Despesas de saúde (Cartão Sénior 65 +)	Manuel Nunes Sequeira	144968,00	17,33	17,33	0,00	0,00	
040802 - Outras	N.º 1, alínea c) do Artigo 6º do Regulamento do Cartão Sénior Municipal	Despesas de saúde (Cartão Sénior 65 +)	Manuel Rodrigues Caetano da Silva	144968,00	10,36	10,36	0,00	0,00	
040802 - Outras	N.º 1, alínea c) do Artigo 6º do Regulamento do Cartão Sénior Municipal	Despesas de saúde (Cartão Sénior 65 +)	Manuel Rodrigues Caetano da Silva	144968,00	2,60	2,60	0,00	0,00	
040802 - Outras	N.º 1, alínea c) do Artigo 6º do Regulamento do Cartão Sénior Municipal	Despesas de saúde (Cartão Sénior 65 +)	Manuel Rodrigues Caetano da Silva	144968,00	13,15	13,15	0,00	0,00	

Transferências e Subsídios Concedidos

Município de Albergaria-a-Velha

(designação da autarquia local)

Ano: 2021

do período findo em 31 de Dezembro de 2021

Euro

Tipo de Despesa	Disposições Legais	Finalidade	Entidade Beneficiária	Despesas Orçamentadas	Despesas autorizadas	Despesas pagas	Despesas autorizadas e não pagas	Devolução ocorrida no exercício	Observações
040802 - Outras	N.º 1, alínea c) do Artigo 6º do Regulamento do Cartão Sénior Municipal	Despesas de saúde (Cartão Sénior 65 +)	Manuel Tavares da Silva	144968,00	11,95	11,95	0,00	0,00	
040802 - Outras	N.º 1, alínea c) do Artigo 6º do Regulamento do Cartão Sénior Municipal	Despesas de saúde (Cartão Sénior 65 +)	Manuel Tavares da Silva	144968,00	28,51	28,51	0,00	0,00	
040802 - Outras	N.º 1, alínea c) do Artigo 6º do Regulamento do Cartão Sénior Municipal	Despesas de saúde (Cartão Sénior 65 +)	Margarida Glória Santos Ferreira S. Alves Martins	144968,00	21,16	21,16	0,00	0,00	
040802 - Outras	N.º 1, alínea c) do Artigo 6º do Regulamento do Cartão Sénior Municipal	Despesas de saúde (Cartão Sénior 65 +)	Maria Adelaide da Silva Lemos	144968,00	6,25	6,25	0,00	0,00	
040802 - Outras	N.º 1, alínea c) do Artigo 6º do Regulamento do Cartão Sénior Municipal	Despesas de saúde (Cartão Sénior 65 +)	Maria Adelaide da Silva Lemos	144968,00	6,12	6,12	0,00	0,00	
040802 - Outras	N.º 1, alínea c) do Artigo 6º do Regulamento do Cartão Sénior Municipal	Despesas de saúde (Cartão Sénior 65 +)	Maria Adília dos Santos Ferreira da Silva Figueiredo	144968,00	150,00	150,00	0,00	0,00	
040802 - Outras	N.º 1, alínea c) do Artigo 6º do Regulamento do Cartão Sénior Municipal	Despesas de saúde (Cartão Sénior 65 +)	Maria Adília dos Santos Ferreira da Silva Figueiredo	144968,00	60,76	60,76	0,00	0,00	
040802 - Outras	Domesticos de Agua, Saneamento e Resíduos Urbanos e alíneas h) do n.º 2 do artigo 23.º e na alínea k) e u) do n.º 1 do artigo 33.º do Anexo I à Lei n.º 75/2013, de 12 de setembro	Apoio aos consumos domésticos de água	Maria Aldina Bastos Benfeitais	144968,00	80,00	80,00	0,00	0,00	
040802 - Outras	N.º 1, alínea c) do Artigo 6º do Regulamento do Cartão Sénior Municipal	Despesas de saúde (Cartão Sénior 65 +)	Maria Aldina Bastos Benfeitais	144968,00	2,61	2,61	0,00	0,00	
040802 - Outras	Disposições legais: N.º 1, alínea c) do Artigo 6º do Regulamento do Cartão Sénior Municipal	Despesas de saúde (Cartão Sénior 65 +)	Maria Alice da Silva Dias	144968,00	2,86	2,86	0,00	0,00	

Transferências e Subsídios Concedidos

Município de Albergaria-a-Velha

(designação da autarquia local)

Ano: 2021

do período findo em 31 de Dezembro de 2021

€uro

Tipo de Despesa	Disposições Legais	Finalidade	Entidade Beneficiária	Despesas Orçamentadas	Despesas autorizadas	Despesas pagas	Despesas autorizadas e não pagas	Devolução ocorrida no exercício	Observações
040802 - Outras	N.º 1, alínea c) do Artigo 6º do Regulamento do Cartão Sénior Municipal	Despesas de saúde (Cartão Sénior 65 +)	Maria Anunciação Almeida Santos	144968,00	1,77	1,77	0,00	0,00	
040802 - Outras	N.º 1, alínea c) do Artigo 6º do Regulamento do Cartão Sénior Municipal	Despesas de saúde (Cartão Sénior 65 +)	Maria Augusta Marques Correia	144968,00	52,97	52,97	0,00	0,00	
040802 - Outras	N.º 1, alínea c) do Artigo 6º do Regulamento do Cartão Sénior Municipal	Despesas de saúde (Cartão Sénior 65 +)	Maria Augusta Marques Correia	144968,00	43,49	43,49	0,00	0,00	
040802 - Outras	N.º 1 alínea c) do Artigo 6º do Regulamento do Cartão Sénior Municipal	Despesas de saúde (Cartão Sénior 65+)	Maria Austelina Fonseca Vitorino	144968,00	34,33	34,33	0,00	0,00	
040802 - Outras	N.º 1 alínea c) do Artigo 6º do Regulamento do Cartão Sénior Municipal	Despesas de saúde (Cartão Sénior65+)	Maria Celina Marques de Lemos Alho	144968,00	6,94	6,94	0,00	0,00	
040802 - Outras	N.º 1, alínea c) do Artigo 6º do Regulamento do Cartão Sénior Municipal	Despesas de saúde (Cartão Sénior 65 +)	Maria Celina Marques de Lemos Alho	144968,00	33,00	33,00	0,00	0,00	
040802 - Outras	N.º 1, alínea c) do Artigo 6º do Regulamento do Cartão Sénior Municipal	Despesas de saúde (Cartão Sénior 65 +)	Maria Cidalina Martins Loureiro da Silva	144968,00	7,63	7,63	0,00	0,00	
040802 - Outras	N.º 1, alínea c) do Artigo 6º do Regulamento do Cartão Sénior Municipal	Despesas de saúde (Cartão Sénior 65 +)	Maria Cidalina Martins Loureiro da Silva	144968,00	14,61	14,61	0,00	0,00	
040802 - Outras	N.º 1, alínea c) do Artigo 6º do Regulamento do Cartão Sénior Municipal	Despesas de saúde (Cartão Sénior 65 +)	Maria Cremilde Oliveira Marques	144968,00	18,69	18,69	0,00	0,00	
040802 - Outras	N.º 1, alínea c) do Artigo 6º do Regulamento do Cartão Sénior Municipal	Despesas de saúde (Cartão Sénior 65 +)	Maria Cremilde Oliveira Marques	144968,00	51,96	51,96	0,00	0,00	

Transferências e Subsídios Concedidos

Município de Albergaria-a-Velha

(designação da autarquia local)

Ano: 2021

do período findo em 31 de Dezembro de 2021

Euro

Tipo de Despesa	Disposições Legais	Finalidade	Entidade Beneficiária	Despesas Orçamentadas	Despesas autorizadas	Despesas pagas	Despesas autorizadas e não pagas	Devolução ocorrida no exercício	Observações
040802 - Outras	Regulamento do Apoio ao Arrendamento Urbano para Fins Habitacionais e Lei nº 75/2013, de 12 de setembro	Comparticipação sobre o valor da renda	Maria da Ascensão de Carvalho Marques	144968,00	125,00	125,00	0,00	0,00	
040802 - Outras	N.º 1, alínea c) do Artigo 6º do Regulamento do Cartão Sénior Municipal	Despesas de saúde (Cartão Sénior 65 +)	Maria da Conceição Tavares Pinto Valente	144968,00	28,77	28,77	0,00	0,00	
040802 - Outras	N.º 1 alínea c) do Artigo 6º do Regulamento do Cartão Sénior Municipal	Despesas de saúde (Cartão Sénior 65+)	Maria da Glória Nogueira da Silva Fernandes	144968,00	124,57	124,57	0,00	0,00	
040802 - Outras	N.º 1, alínea c) do Artigo 6º do Regulamento do Cartão Sénior Municipal	Despesas de saúde (Cartão Sénior 65 +)	Maria da Glória Nogueira da Silva Fernandes	144968,00	150,85	150,85	0,00	0,00	
040802 - Outras	N.º 1, alínea c) do Artigo 6º do Regulamento do Cartão Sénior Municipal	Despesas de saúde (Cartão Sénior 65 +)	Maria da Glória Nogueira da Silva Fernandes	144968,00	110,86	110,86	0,00	0,00	
040802 - Outras	N.º 1, alínea c) do Artigo 6º do Regulamento do Cartão Sénior Municipal	Despesas de saúde (Cartão Sénior 65 +)	Maria da Glória Ramalho Ferreira	144968,00	9,17	9,17	0,00	0,00	
040802 - Outras	N.º 1, alínea c) do Artigo 6º do Regulamento do Cartão Sénior Municipal	Despesas de saúde (Cartão Sénior 65 +).	Maria da Glória Ramalho Ferreira	144968,00	21,95	21,95	0,00	0,00	
040802 - Outras	N.º 1, alínea c) do Artigo 6º do Regulamento do Cartão Sénior Municipal	Despesas de saúde (Cartão Sénior 65 +)	Maria da Glória Ramalho Ferreira	144968,00	9,83	9,83	0,00	0,00	
040802 - Outras	N.º 1, alínea c) do Artigo 6º do Regulamento do Cartão Sénior Municipal	Despesas de saúde (Cartão Sénior 65 +)	Maria da Luz Marques dos Santos Silva Lemos	144968,00	29,00	29,00	0,00	0,00	
040802 - Outras	N.º 1, alínea c) do Artigo 6º do Regulamento do Cartão Sénior Municipal	Despesas de saúde (Cartão Sénior 65 +)	Maria da Luz Marques dos Santos Silva Lemos	144968,00	57,97	57,97	0,00	0,00	

Transferências e Subsídios Concedidos

Município de Albergaria-a-Velha

(designação da autarquia local)

Ano: 2021

do período findo em 31 de Dezembro de 2021

€uro

Tipo de Despesa	Disposições Legais	Finalidade	Entidade Beneficiária	Despesas Orçamentadas	Despesas autorizadas	Despesas pagas	Despesas autorizadas e não pagas	Devolução ocorrida no exercício	Observações
040802 - Outras	N.º 1, alínea c) do Artigo 6º do Regulamento do Cartão Sénior Municipal	Despesas de saúde (Cartão Sénior 65 +)	Maria da Luz Pereira Lopes	144968,00	86,65	86,65	0,00	0,00	
040802 - Outras	N.º 1, alínea c) do Artigo 6º do Regulamento do Cartão Sénior Municipal	Despesas de saúde (Cartão Sénior 65 +)	Maria da Luz Pereira Lopes	144968,00	32,94	32,94	0,00	0,00	
040802 - Outras	N.º 1, alínea c) do Artigo 6º do Regulamento do Cartão Sénior Municipal	Despesas de saúde (Cartão Sénior 65 +)	Maria da Purificação Almeida Fortunato	144968,00	9,92	9,92	0,00	0,00	
040802 - Outras	N.º 1, alínea c) do Artigo 6º do Regulamento do Cartão Sénior Municipal	Despesas de saúde (Cartão Sénior 65 +)	Maria da Purificação Almeida Fortunato	144968,00	13,96	13,96	0,00	0,00	
040802 - Outras	N.º 1, alínea c) do Artigo 6º do Regulamento do Cartão Sénior Municipal	Despesas de saúde (Cartão Sénior 65 +)	Maria da Silva Ferreira Bandeira	144968,00	64,72	64,72	0,00	0,00	
040802 - Outras	N.º 1, alínea c) do Artigo 6º do Regulamento do Cartão Sénior Municipal	Despesas de saúde (Cartão Sénior 65 +)	Maria da Silva Ferreira Bandeira	144968,00	110,84	110,84	0,00	0,00	
040802 - Outras	Regulamento do Apoio ao Arrendamento Urbano Urbano para Fins Habitacionais e Lei nº 75/2013, de 12 de setembro	Comparticipação sobre o valor da renda	Maria das Dores Ferreira Santos Alves	144968,00	75,00	75,00	0,00	0,00	
040802 - Outras	N.º 1, alínea c) do Artigo 6º do Regulamento do Cartão Sénior Municipal	Despesas de saúde (Cartão Sénior 65 +)	Maria de Fátima da Cal	144968,00	26,18	26,18	0,00	0,00	
040802 - Outras	N.º 1, alínea c) do Artigo 6º do Regulamento do Cartão Sénior Municipal	Despesas de saúde (Cartão Sénior 65 +)	Maria de Fátima da Cal	144968,00	43,94	43,94	0,00	0,00	
040802 - Outras	N.º 1, alínea c) do Artigo 6º do Regulamento do Cartão Sénior Municipal	Despesas de saúde (Cartão Sénior 65 +)	Maria de Fátima Dias Moreira Pimenta Azevedo	144968,00	43,30	43,30	0,00	0,00	

Transferências e Subsídios Concedidos

Município de Albergaria-a-Velha

(designação da autarquia local)

Ano: 2021

do período findo em 31 de Dezembro de 2021

Euro

Tipo de Despesa	Disposições Legais	Finalidade	Entidade Beneficiária	Despesas Orçamentadas	Despesas autorizadas	Despesas pagas	Despesas autorizadas e não pagas	Devolução ocorrida no exercício	Observações
040802 - Outras	Disposições legais: N.º 1, alínea c) do Artigo 6º do Regulamento do Cartão Sénior Municipal	Despesas de saúde (Cartão Sénior 65 +)	Maria de Fátima Dias Moreira Pimenta Azevedo	144968,00	13,88	13,88	0,00	0,00	
040802 - Outras	Domésticos de Água, Saneamento e Resíduos Urbanos e alíneas h) do n.º 2 do artigo 23.º e na alínea k) e u) do n.º 1 do artigo 33.º do Anexo I à Lei n.º 75/2013, de 12 de setembro	Apoio aos consumos domésticos de água	Maria de Fátima Ferreira Martins	144968,00	20,00	20,00	0,00	0,00	
040802 - Outras	Regulamento do Apoio aos Consumos Domésticos de Água, Saneamento e Resíduos Urbanos	Apoio aos consumos domésticos de água	Maria de Fátima Ferreira Martins	144968,00	80,00	80,00	0,00	0,00	
040802 - Outras	N.º 1, alínea c) do Artigo 6º do Regulamento do Cartão Sénior Municipal	Despesas de saúde (Cartão Sénior 65 +)	Maria de Lourdes Carvalheira Frias	144968,00	13,79	13,79	0,00	0,00	
040802 - Outras	N.º 1, alínea c) do Artigo 6º do Regulamento do Cartão Sénior Municipal	Despesas de saúde (Cartão Sénior 65 +)	Maria de Lourdes Pinho Nogueira Costa	144968,00	49,16	49,16	0,00	0,00	
040802 - Outras	N.º 1, alínea c) do Artigo 6º do Regulamento do Cartão Sénior Municipal	Despesas de saúde (Cartão Sénior 65 +)	Maria de Lourdes Pinho Nogueira Costa	144968,00	104,14	104,14	0,00	0,00	
040802 - Outras	N.º 1, alínea c) do Artigo 6º do Regulamento do Cartão Sénior Municipal	Despesas de saúde (Cartão Sénior 65 +)	Maria de Lurdes Bandeira	144968,00	14,85	14,85	0,00	0,00	
040802 - Outras	N.º 1 alínea c) do Artigo 6º do Regulamento do Cartão Sénior Municipal	Despesas de saúde (Cartão Sénior 65+)	Maria de Lurdes Bandeira	144968,00	30,38	30,38	0,00	0,00	
040802 - Outras	N.º 1, alínea c) do Artigo 6º do Regulamento do Cartão Sénior Municipal	Despesas de saúde (Cartão Sénior 65 +)	Maria de Lurdes Bandeira	144968,00	12,24	12,24	0,00	0,00	
040802 - Outras	N.º 1, alínea c) do Artigo 6º do Regulamento do Cartão Sénior Municipal	Despesas de saúde (Cartão Sénior 65 +)	Maria de Lurdes Bandeira	144968,00	57,43	57,43	0,00	0,00	

Transferências e Subsídios Concedidos

Município de Albergaria-a-Velha

(designação da autarquia local)

Ano: 2021

do período findo em 31 de Dezembro de 2021

€uro

Tipo de Despesa	Disposições Legais	Finalidade	Entidade Beneficiária	Despesas Orçamentadas	Despesas autorizadas	Despesas pagas	Despesas autorizadas e não pagas	Devolução ocorrida no exercício	Observações
040802 - Outras	N.º 1, alínea c) do Artigo 6º do Regulamento do Cartão Sénior Municipal	Despesas de saúde (Cartão Sénior 65 +)	Maria de Lurdes Bandeira	144968,00	23,00	23,00	0,00	0,00	
040802 - Outras	N.º 1, alínea c) do Artigo 6º do Regulamento do Cartão Sénior Municipal	Despesas de saúde (Cartão Sénior 65 +)	Maria de Lurdes Bandeira	144968,00	53,71	53,71	0,00	0,00	
040802 - Outras	N.º 1, alínea c) do Artigo 6º do Regulamento do Cartão Sénior Municipal	Despesas de saúde (Cartão Sénior 65 +)	Maria de Lurdes Bandeira	144968,00	36,89	36,89	0,00	0,00	
040802 - Outras	N.º 1, alínea c) do Artigo 6º do Regulamento do Cartão Sénior Municipal	Despesas de saúde (Cartão Sénior 65 +)	Maria de Lurdes Ferreira Pires	144968,00	57,05	57,05	0,00	0,00	
040802 - Outras	N.º 1, alínea c) do Artigo 6º do Regulamento do Cartão Sénior Municipal	Despesas de saúde (Cartão Sénior 65 +)	Maria de Lurdes Fonseca Xavier	144968,00	17,61	17,61	0,00	0,00	
040802 - Outras	N.º 1, alínea c) do Artigo 6º do Regulamento do Cartão Sénior Municipal	Despesas de saúde (Cartão Sénior 65 +)	Maria de Lurdes Fonseca Xavier	144968,00	10,28	10,28	0,00	0,00	
040802 - Outras	N.º 1, alínea c) do Artigo 6º do Regulamento do Cartão Sénior Municipal	Despesas de saúde (Cartão Sénior 65 +)	Maria de Lurdes Fonseca Xavier	144968,00	15,91	15,91	0,00	0,00	
040802 - Outras	Regulamento do Apoio ao Arrendamento Urbano Urbano para Fins Habitacionais e Lei nº 75/2013, de 12 de setembro	Comparticipação sobre o valor da renda	Maria de Lurdes Lopes Branca	144968,00	700,00	700,00	0,00	0,00	
040802 - Outras	Regulamento do Apoio ao Arrendamento Urbano Urbano para Fins Habitacionais e Lei nº 75/2013, de 12 de setembro	Comparticipação sobre o valor da renda	Maria de Lurdes Lopes Branca	144968,00	200,00	200,00	0,00	0,00	
040802 - Outras	N.º 1, alínea c) do Artigo 6º do Regulamento do Cartão Sénior Municipal	Despesas de saúde (Cartão Sénior 65 +)	Maria de Lurdes Lopes Rodrigues	144968,00	22,14	22,14	0,00	0,00	

Transferências e Subsídios Concedidos

Município de Albergaria-a-Velha

(designação da autarquia local)

Ano: 2021

do período findo em 31 de Dezembro de 2021

€uro

Tipo de Despesa	Disposições Legais	Finalidade	Entidade Beneficiária	Despesas Orçamentadas	Despesas autorizadas	Despesas pagas	Despesas autorizadas e não pagas	Devolução ocorrida no exercício	Observações
040802 - Outras	N.º 1, alínea c) do Artigo 6º do Regulamento do Cartão Sénior Municipal	Despesas de saúde (Cartão Sénior 65 +)	Maria de Lurdes Morais da Silva Ferreira	144968,00	9,72	0,00	9,72	0,00	
040802 - Outras	N.º 1, alínea c) do Artigo 6º do Regulamento do Cartão Sénior Municipal	Despesas de saúde (Cartão Sénior 65 +)	Maria de Lurdes Silva	144968,00	39,64	39,64	0,00	0,00	
040802 - Outras	N.º 1, alínea c) do Artigo 6º do Regulamento do Cartão Sénior Municipal	Despesas de saúde (Cartão Sénior 65 +)	Maria Deolinda Oliveira Rocha Silva	144968,00	15,51	15,51	0,00	0,00	
040802 - Outras	N.º 1, alínea c) do Artigo 6º do Regulamento do Cartão Sénior Municipal	Despesas de saúde (Cartão Sénior 65 +)	Maria Deolinda Oliveira Rocha Silva	144968,00	9,04	9,04	0,00	0,00	
040802 - Outras	N.º 1 alínea c) do Artigo 6º do Regulamento do Cartão Sénior Municipal	Despesas de saúde (Cartão Sénior 65+)	Maria do Carmo Pereira Gomes	144968,00	50,41	50,41	0,00	0,00	
040802 - Outras	N.º 1, alínea c) do Artigo 6º do Regulamento do Cartão Sénior Municipal	Despesas de saúde (Cartão Sénior 65 +)	Maria do Carmo Pereira Gomes	144968,00	14,07	14,07	0,00	0,00	
040802 - Outras	N.º 1 alínea c) do Artigo 6º do Regulamento do Cartão Sénior Municipal	Despesas de saúde (Cartão Sénior 65+)	Maria Domingues Alves de Lemos	144968,00	82,36	82,36	0,00	0,00	
040802 - Outras	N.º 1, alínea c) do Artigo 6º do Regulamento do Cartão Sénior Municipal	Despesas de saúde (Cartão Sénior 65 +)	Maria Domingues Alves de Lemos	144968,00	68,11	68,11	0,00	0,00	
040802 - Outras	N.º 1, alínea c) do Artigo 6º do Regulamento do Cartão Sénior Municipal	Despesas de saúde (Cartão Sénior 65 +)	Maria Dulcina Ferreira da Silva	144968,00	31,58	31,58	0,00	0,00	
040802 - Outras	N.º 1, alínea c) do Artigo 6º do Regulamento do Cartão Sénior Municipal	Despesas de saúde (Cartão Sénior 65 +)	Maria Emilia Correia de Melo	144968,00	51,44	51,44	0,00	0,00	

Transferências e Subsídios Concedidos

Município de Albergaria-a-Velha

(designação da autarquia local)

Ano: 2021

do período findo em 31 de Dezembro de 2021

€uro

Tipo de Despesa	Disposições Legais	Finalidade	Entidade Beneficiária	Despesas Orçamentadas	Despesas autorizadas	Despesas pagas	Despesas autorizadas e não pagas	Devolução ocorrida no exercício	Observações
040802 - Outras	Regulamento do Apoio ao Arrendamento Urbano para Fins Habitacionais e Lei nº 75/2013, de 12 de setembro	Comparticipação sobre o valor da renda	Maria Emília da Conceição dos Santos Marques	144968,00	250,00	250,00	0,00	0,00	
040802 - Outras	N.º 1, alínea c) do Artigo 6º do Regulamento do Cartão Sénior Municipal	Despesas de saúde (Cartão Sénior 65 +)	Maria Emília Martins Monteiro	144968,00	42,50	42,50	0,00	0,00	
040802 - Outras	N.º 1, alínea c) do Artigo 6º do Regulamento do Cartão Sénior Municipal	Despesas de saúde (Cartão Sénior 65 +)	Maria Emília Martins Monteiro	144968,00	46,70	46,70	0,00	0,00	
040802 - Outras	N.º 1, alínea c) do Artigo 6º do Regulamento do Cartão Sénior Municipal	Despesas de saúde (Cartão Sénior 65 +)	Maria Fernanda Barros Pereira Almeida	144968,00	7,05	7,05	0,00	0,00	
040802 - Outras	N.º 1, alínea c) do Artigo 6º do Regulamento do Cartão Sénior Municipal	Despesas de saúde (Cartão Sénior 65 +)	Maria Fernanda Barros Pereira Almeida	144968,00	9,48	9,48	0,00	0,00	
040802 - Outras	Disposições legais: N.º 1, alínea c) do Artigo 6º do Regulamento do Cartão Sénior Municipal	Despesas de saúde (Cartão Sénior 65 +)	Maria Fernanda Graça Costa	144968,00	27,79	27,79	0,00	0,00	
040802 - Outras	N.º 1, alínea c) do Artigo 6º do Regulamento do Cartão Sénior Municipal	Despesas de saúde (Cartão Sénior 65 +)	Maria Francelina Tavares Pereira	144968,00	37,15	37,15	0,00	0,00	
040802 - Outras	N.º 1, alínea c) do Artigo 6º do Regulamento do Cartão Sénior Municipal	Despesas de saúde (Cartão Sénior 65 +)	Maria Francelina Tavares Pereira	144968,00	75,74	75,74	0,00	0,00	
040802 - Outras	Art 5 do Regulamento para atribuição de Prémios de Mérito	Valorizar o trabalho dos estudantes	Maria Gabriela da Silva Gomes	144968,00	250,00	250,00	0,00	0,00	
040802 - Outras	N.º 1, alínea c) do Artigo 6º do Regulamento do Cartão Sénior Municipal	Despesas de saúde (Cartão Sénior 65 +)	Maria Gisela Fernandes das Neves	144968,00	30,31	30,31	0,00	0,00	

Transferências e Subsídios Concedidos

Município de Albergaria-a-Velha

(designação da autarquia local)

Ano: 2021

do período findo em 31 de Dezembro de 2021

€uro

Tipo de Despesa	Disposições Legais	Finalidade	Entidade Beneficiária	Despesas Orçamentadas	Despesas autorizadas	Despesas pagas	Despesas autorizadas e não pagas	Devolução ocorrida no exercício	Observações
040802 - Outras	N.º 1, alínea c) do Artigo 6º do Regulamento do Cartão Sénior Municipal	Despesas de saúde (Cartão Sénior 65 +)	Maria Helena Fonseca Dias	144968,00	17,96	17,96	0,00	0,00	
040802 - Outras	N.º 1, alínea c) do Artigo 6º do Regulamento do Cartão Sénior Municipal	Despesas de saúde (Cartão Sénior 65 +)	Maria Helena Fonseca Dias	144968,00	3,93	3,93	0,00	0,00	
040802 - Outras	N.º 1, alínea c) do Artigo 6º do Regulamento do Cartão Sénior Municipal	Despesas de saúde (Cartão Sénior 65 +)	Maria Helena Fonseca Dias	144968,00	10,66	10,66	0,00	0,00	
040802 - Outras	N.º 1, alínea c) do Artigo 6º do Regulamento do Cartão Sénior Municipal	Despesas de saúde (Cartão Sénior 65 +)	Maria Helena Fonseca Dias	144968,00	10,33	10,33	0,00	0,00	
040802 - Outras	N.º 1, alínea c) do Artigo 6º do Regulamento do Cartão Sénior Municipal	Despesas de saúde (Cartão Sénior 65 +)	Maria Helena Fonseca Dias	144968,00	6,63	6,63	0,00	0,00	
040802 - Outras	N.º 1, alínea c) do Artigo 6º do Regulamento do Cartão Sénior Municipal	Despesas de saúde (Cartão Sénior 65 +)	Maria Helena Fonseca Dias	144968,00	6,29	6,29	0,00	0,00	
040802 - Outras	N.º 1, alínea c) do Artigo 6º do Regulamento do Cartão Sénior Municipal	Despesas de saúde (Cartão Sénior 65 +)	Maria Helena Fonseca Dias	144968,00	7,71	7,71	0,00	0,00	
040802 - Outras	N.º 1, alínea c) do Artigo 6º do Regulamento do Cartão Sénior Municipal	Despesas de saúde (Cartão Sénior 65 +)	Maria Helena Fonseca Dias	144968,00	8,64	8,64	0,00	0,00	
040802 - Outras	N.º 1, alínea c) do Artigo 6º do Regulamento do Cartão Sénior Municipal	Despesas de saúde (Cartão Sénior 65 +)	Maria Helena Fonseca Dias	144968,00	13,98	13,98	0,00	0,00	
040802 - Outras	N.º 1, alínea c) do Artigo 6º do Regulamento do Cartão Sénior Municipal	Despesas de saúde (Cartão Sénior 65 +)	Maria Helena Fonseca Dias	144968,00	3,31	3,31	0,00	0,00	

Transferências e Subsídios Concedidos

Município de Albergaria-a-Velha

(designação da autarquia local)

Ano: 2021

do período findo em 31 de Dezembro de 2021

Euro

Tipo de Despesa	Disposições Legais	Finalidade	Entidade Beneficiária	Despesas Orçamentadas	Despesas autorizadas	Despesas pagas	Despesas autorizadas e não pagas	Devolução ocorrida no exercício	Observações
040802 - Outras	N.º 1, alínea c) do Artigo 6º do Regulamento do Cartão Sénior Municipal	Despesas de saúde (Cartão Sénior 65 +)	Maria Helena Lopes Gonçalves	144968,00	24,01	24,01	0,00	0,00	
040802 - Outras	N.º 1, alínea c) do Artigo 6º do Regulamento do Cartão Sénior Municipal	Despesas de saúde (Cartão Sénior 65 +)	Maria Helena Lopes Gonçalves	144968,00	131,80	131,80	0,00	0,00	
040802 - Outras	N.º 1, alínea c) do Artigo 6º do Regulamento do Cartão Sénior Municipal	Despesas de saúde (Cartão Sénior 65 +)	Maria Helena Rodrigues Dias	144968,00	8,53	8,53	0,00	0,00	
040802 - Outras	N.º 1, alínea c) do Artigo 6º do Regulamento do Cartão Sénior Municipal	Despesas de saúde (Cartão Sénior 65 +)	Maria Helena Rodrigues Dias	144968,00	12,59	12,59	0,00	0,00	
040802 - Outras	N.º 1, alínea c) do Artigo 6º do Regulamento do Cartão Sénior Municipal	Despesas de saúde (Cartão Sénior 65 +)	Maria Helena Rodrigues Dias	144968,00	22,64	22,64	0,00	0,00	
040802 - Outras	N.º 1, alínea c) do Artigo 6º do Regulamento do Cartão Sénior Municipal	Despesas de saúde (Cartão Sénior 65 +)	Maria Helena Rodrigues Dias	144968,00	18,60	18,60	0,00	0,00	
040802 - Outras	N.º 1, alínea c) do Artigo 6º do Regulamento do Cartão Sénior Municipal	Despesas de saúde (Cartão Sénior 65 +)	Maria Luiza da Silva Brazão	144968,00	22,58	22,58	0,00	0,00	
040802 - Outras	Domesticos de Agua, Saneamento e Resíduos Urbanos e alíneas h) do n.º 2 do artigo 23.º e na alínea k) e u) do n.º 1 do artigo 33.º do Anexo I à Lei n.º 75/2013, de 12 de setembro	Apoio aos consumos domésticos de água	Maria Lurdes Fonseca de Oliveira Pereira Fernandes	144968,00	120,00	120,00	0,00	0,00	
040802 - Outras	N.º 1, alínea c) do Artigo 6º do Regulamento do Cartão Sénior Municipal	Despesas de saúde (Cartão Sénior 65 +)	Maria Magda de Oliveira Coelho	144968,00	140,24	140,24	0,00	0,00	
040802 - Outras	N.º 1, alínea c) do Artigo 6º do Regulamento do Cartão Sénior Municipal	Despesas de saúde (Cartão Sénior 65 +)	Maria Manuela Rodrigues Marques Resende	144968,00	26,19	26,19	0,00	0,00	

Transferências e Subsídios Concedidos

Município de Albergaria-a-Velha

(designação da autarquia local)

Ano: 2021

do período findo em 31 de Dezembro de 2021

€uro

Tipo de Despesa	Disposições Legais	Finalidade	Entidade Beneficiária	Despesas Orçamentadas	Despesas autorizadas	Despesas pagas	Despesas autorizadas e não pagas	Devolução ocorrida no exercício	Observações
040802 - Outras	N.º 1, alínea c) do Artigo 6º do Regulamento do Cartão Sénior Municipal	Despesas de saúde (Cartão Sénior 65 +)	Maria Martins Alves	144968,00	22,37	22,37	0,00	0,00	
040802 - Outras	Disposições legais: N.º 1, alínea c) do Artigo 6º do Regulamento do Cartão Sénior Municipal	Despesas de saúde (Cartão Sénior 65 +)	Maria Martins Alves	144968,00	50,25	50,25	0,00	0,00	
040802 - Outras	N.º 1, alínea c) do Artigo 6º do Regulamento do Cartão Sénior Municipal	Despesas de saúde (Cartão Sénior 65 +)	Maria Natália Calvino Brito	144968,00	18,59	18,59	0,00	0,00	
040802 - Outras	N.º 1, alínea c) do Artigo 6º do Regulamento do Cartão Sénior Municipal	Despesas de saúde (Cartão Sénior 65 +)	Maria Natália Calvino Brito	144968,00	29,18	29,18	0,00	0,00	
040802 - Outras	N.º 1, alínea c) do Artigo 6º do Regulamento do Cartão Sénior Municipal	Despesas de saúde (Cartão Sénior 65 +)	Maria Noémia de Almeida Oliveira	144968,00	45,55	45,55	0,00	0,00	
040802 - Outras	N.º 1, alínea c) do Artigo 6º do Regulamento do Cartão Sénior Municipal	Despesas de saúde (Cartão Sénior 65 +)	Maria Noémia de Almeida Oliveira	144968,00	76,05	76,05	0,00	0,00	
040802 - Outras	N.º 1, alínea c) do Artigo 6º do Regulamento do Cartão Sénior Municipal	Despesas de saúde (Cartão Sénior 65 +)	Maria Odete Pimenta Silva	144968,00	6,55	6,55	0,00	0,00	
040802 - Outras	N.º 1, alínea c) do Artigo 6º do Regulamento do Cartão Sénior Municipal	Despesas de saúde (Cartão Sénior 65 +)	Maria Odete Pimenta Silva	144968,00	5,18	5,18	0,00	0,00	
040802 - Outras	N.º 1, alínea c) do Artigo 6º do Regulamento do Cartão Sénior Municipal	Despesas de saúde (Cartão Sénior 65 +)	Maria Odete Pimenta Silva	144968,00	8,48	8,48	0,00	0,00	
040802 - Outras	N.º 1, alínea c) do Artigo 6º do Regulamento do Cartão Sénior Municipal	Despesas de saúde (Cartão Sénior 65 +)	Maria Olinda D. Mendes Carvalho	144968,00	31,07	31,07	0,00	0,00	

Transferências e Subsídios Concedidos

Município de Albergaria-a-Velha

(designação da autarquia local)

Ano: 2021

do período findo em 31 de Dezembro de 2021

€uro

Tipo de Despesa	Disposições Legais	Finalidade	Entidade Beneficiária	Despesas Orçamentadas	Despesas autorizadas	Despesas pagas	Despesas autorizadas e não pagas	Devolução ocorrida no exercício	Observações
040802 - Outras	N.º 1, alínea c) do Artigo 6º do Regulamento do Cartão Sénior Municipal	Despesas de saúde (Cartão Sénior 65 +)	Maria Olinda D. Mendes Carvalho	144968,00	15,34	15,34	0,00	0,00	
040802 - Outras	N.º 1, alínea c) do Artigo 6º do Regulamento do Cartão Sénior Municipal	Despesas de saúde (Cartão Sénior 65 +)	Maria Rita de Bastos Fernandes	144968,00	4,83	4,83	0,00	0,00	
040802 - Outras	N.º 1, alínea c) do Artigo 6º do Regulamento do Cartão Sénior Municipal	Despesas de saúde (Cartão Sénior 65 +)	Maria Rita de Bastos Fernandes	144968,00	4,61	4,61	0,00	0,00	
040802 - Outras	N.º 1, alínea c) do Artigo 6º do Regulamento do Cartão Sénior Municipal	Despesas de saúde (Cartão Sénior 65 +)	Maria Rita de Bastos Fernandes	144968,00	3,67	3,67	0,00	0,00	
040802 - Outras	N.º 1, alínea c) do Artigo 6º do Regulamento do Cartão Sénior Municipal	Despesas de saúde (Cartão Sénior 65 +)	Maria Rosa da Silva Fonseca Pereira	144968,00	5,62	5,62	0,00	0,00	
040802 - Outras	N.º 1, alínea c) do Artigo 6º do Regulamento do Cartão Sénior Municipal	Despesas de saúde (Cartão Sénior 65 +)	Maria Rosa da Silva Fonseca Pereira	144968,00	25,56	25,56	0,00	0,00	
040802 - Outras	N.º 1, alínea c) do Artigo 6º do Regulamento do Cartão Sénior Municipal	Despesas de saúde (Cartão Sénior 65 +)	Maria Rosa da Silva Fonseca Pereira	144968,00	8,08	8,08	0,00	0,00	
040802 - Outras	N.º 1, alínea c) do Artigo 6º do Regulamento do Cartão Sénior Municipal	Despesas de saúde (Cartão Sénior 65 +)	Maria Rosa da Silva Fonseca Pereira	144968,00	14,38	14,38	0,00	0,00	
040802 - Outras	N.º 1 alínea c) do Artigo 6º do Regulamento do Cartão Sénior Municipal	Despesas de saúde (Cartão Sénior 65+)	Maria Rosa da Silva Fonseca Pereira	144968,00	12,80	12,80	0,00	0,00	
040802 - Outras	N.º 1, alínea c) do Artigo 6º do Regulamento do Cartão Sénior Municipal	Despesas de saúde (Cartão Sénior 65 +)	Maria Rosa da Silva Fonseca Pereira	144968,00	37,63	37,63	0,00	0,00	

Transferências e Subsídios Concedidos

Município de Albergaria-a-Velha

(designação da autarquia local)

Ano: 2021

do período findo em 31 de Dezembro de 2021

€uro

Tipo de Despesa	Disposições Legais	Finalidade	Entidade Beneficiária	Despesas Orçamentadas	Despesas autorizadas	Despesas pagas	Despesas autorizadas e não pagas	Devolução ocorrida no exercício	Observações
040802 - Outras	N.º 1, alínea c) do Artigo 6º do Regulamento do Cartão Sénior Municipal	Despesas de saúde (Cartão Sénior 65 +)	Maria Rosa da Silva Fonseca Pereira	144968,00	8,02	8,02	0,00	0,00	
040802 - Outras	N.º 1, alínea c) do Artigo 6º do Regulamento do Cartão Sénior Municipal	Despesas de saúde (Cartão Sénior 65 +)	Maria Rosa da Silva Fonseca Pereira	144968,00	16,48	16,48	0,00	0,00	
040802 - Outras	N.º 1, alínea c) do Artigo 6º do Regulamento do Cartão Sénior Municipal	Despesas de saúde (Cartão Sénior 65 +)	Maria Rosa da Silva Fonseca Pereira	144968,00	7,68	7,68	0,00	0,00	
040802 - Outras	N.º 1, alínea c) do Artigo 6º do Regulamento do Cartão Sénior Municipal	Despesas de saúde (Cartão Sénior 65 +)	Maria Rosa da Silva Fonseca Pereira	144968,00	9,88	9,88	0,00	0,00	
040802 - Outras	N.º 1, alínea c) do Artigo 6º do Regulamento do Cartão Sénior Municipal	Despesas de saúde (Cartão Sénior 65 +)	Maria Rosa da Silva Fonseca Pereira	144968,00	11,18	11,18	0,00	0,00	
040802 - Outras	N.º 1, alínea c) do Artigo 6º do Regulamento do Cartão Sénior Municipal	Despesas de saúde (Cartão Sénior 65 +)	Maria Valentina Marques de Lemos Alho	144968,00	10,07	10,07	0,00	0,00	
040802 - Outras	N.º 1, alínea c) do Artigo 6º do Regulamento do Cartão Sénior Municipal	Despesas de saúde (Cartão Sénior 65 +)	Maria Valentina Marques de Lemos Alho	144968,00	20,50	20,50	0,00	0,00	
040802 - Outras	N.º 1, alínea c) do Artigo 6º do Regulamento do Cartão Sénior Municipal	Despesas de saúde (Cartão Sénior 65 +)	Maria Valentina Marques de Lemos Alho	144968,00	16,47	16,47	0,00	0,00	
040802 - Outras	N.º 1, alínea c) do Artigo 6º do Regulamento do Cartão Sénior Municipal	Despesas de saúde (Cartão Sénior 65 +)	Maria Valentina Marques de Lemos Alho	144968,00	0,02	0,02	0,00	0,00	
040802 - Outras	Disposições legais: N.º 1, alínea c) do Artigo 6º do Regulamento do Cartão Sénior Municipal	Despesas de saúde (Cartão Sénior 65 +)	Maria Valentina Marques de Lemos Alho	144968,00	6,48	6,46	0,02	0,00	

Transferências e Subsídios Concedidos

Município de Albergaria-a-Velha

(designação da autarquia local)

Ano: 2021

do período findo em 31 de Dezembro de 2021

Euro

Tipo de Despesa	Disposições Legais	Finalidade	Entidade Beneficiária	Despesas Orçamentadas	Despesas autorizadas	Despesas pagas	Despesas autorizadas e não pagas	Devolução ocorrida no exercício	Observações
040802 - Outras	N.º 1, alínea c) do Artigo 6º do Regulamento do Cartão Sénior Municipal	Despesas de saúde (Cartão Sénior 65 +)	Maria Valentina Marques de Lemos Alho	144968,00	9,05	9,05	0,00	0,00	
040802 - Outras	N.º 1, alínea c) do Artigo 6º do Regulamento do Cartão Sénior Municipal	Despesas de saúde (Cartão Sénior 65 +)	Maria Valentina Marques de Lemos Alho	144968,00	6,46	6,46	0,00	0,00	
040802 - Outras	Art 5 do Regulamento para atribuição de Prémios de Mérito	Valorizar o trabalho dos estudantes	Mariana Beatriz Almeida Pinto	144968,00	250,00	250,00	0,00	0,00	
040802 - Outras	Alinea u), do n.º1, do Artigo 33.º, do Anexo I, da Lei n.º75/2016, de 12 de Setembro	Campanha de Esterilização de Animais de Companhia do Município de Albergaria-a-Velha 2020	Marie Stephanie Maia Carvalho	144968,00	55,00	55,00	0,00	0,00	
040802 - Outras	N.º 1, alínea c) do Artigo 6º do Regulamento do Cartão Sénior Municipal	Despesas de saúde (Cartão Sénior 65 +)	Mário Gonçalves dos Santos	144968,00	41,13	0,00	41,13	0,00	
040802 - Outras	Art 5 do Regulamento para a atribuição de prémios de mérito escolar	Valorizar o trabalho dos estudantes	Marta Henriques Carvalho	144968,00	400,00	400,00	0,00	0,00	
040802 - Outras	Regulamento de atribuição de Bolsas de Ensino Superior e n.º3, do artigo 57.º, do anexo I à Lei 75/2013 de 12 de setembro	Bolsas de Estudo do Ensino Superior	Marta Sofia Henriques Soares	144968,00	1959,00	1959,00	0,00	0,00	
040802 - Outras	Normas do Concurso de Fotografia	Normas do Concurso de Fotografia	Mónica Soraia Pereira da Silva	144968,00	125,00	125,00	0,00	0,00	
040802 - Outras	Regulamento do Apoio ao Arrendamento Urbano Urbano para Fins Habitacionais e Lei nº 75/2013, de 12 de setembro	Comparticipação sobre o valor da renda	Nátalia Cristina da Silva Oliveira	144968,00	700,00	700,00	0,00	0,00	
040802 - Outras	Regulamento do Apoio ao Arrendamento Urbano Urbano para Fins Habitacionais e Lei nº 75/2013, de 12 de setembro	Comparticipação sobre o valor da renda	Nátalia Cristina da Silva Oliveira	144968,00	500,00	500,00	0,00	0,00	

Transferências e Subsídios Concedidos

Município de Albergaria-a-Velha

(designação da autarquia local)

Ano: 2021

do período findo em 31 de Dezembro de 2021

Euro

Tipo de Despesa	Disposições Legais	Finalidade	Entidade Beneficiária	Despesas Orçamentadas	Despesas autorizadas	Despesas pagas	Despesas autorizadas e não pagas	Devolução ocorrida no exercício	Observações
040802 - Outras	Regulamento do Apoio ao Arrendamento Urbano Urbano para Fins Habitacionais e Lei nº 75/2013, de 12 de setembro	Comparticipação sobre o valor da renda	Óscar Rodrigues dos Santos	144968,00	100,00	0,00	100,00	0,00	
040802 - Outras	N.º 1, alínea c) do Artigo 6º do Regulamento do Cartão Sénior Municipal	Despesas de saúde (Cartão Sénior 65 +)	Otilia de Andrade Martins Coelho	144968,00	22,48	22,48	0,00	0,00	
040802 - Outras	Regulamento do Apoio ao Arrendamento Urbano Urbano para Fins Habitacionais e Lei nº 75/2013, de 12 de setembro	Comparticipação sobre o valor da renda	Paula Bernardete Batista Cardoso	144968,00	700,00	700,00	0,00	0,00	
040802 - Outras	Regulamento do Apoio ao Arrendamento Urbano Urbano para Fins Habitacionais e Lei nº 75/2013, de 12 de setembro	Comparticipação sobre o valor da renda	Paula Bernardete Batista Cardoso	144968,00	400,00	400,00	0,00	0,00	
040802 - Outras	Regulamento de atribuição de Bolsas de Ensino Superior e n.º3, do artigo 57.º, do anexo I à Lei 75/2013 de 12 de setembro	Bolsas de Estudo do Ensino Superior	Paulo Daniel Gaspar Santos Marques	144968,00	1959,00	1959,00	0,00	0,00	
040802 - Outras	Lei 75/2013 de 12 setembro	Reconhecimento artistico e cultural	Pedro Miguel Cruz Tavares	144968,00	1000,00	1000,00	0,00	0,00	
040802 - Outras	N.º 1, alínea c) do Artigo 6º do Regulamento do Cartão Sénior Municipal	Despesas de saúde (Cartão Sénior 65 +)	Purificação Soares Correia	144968,00	25,47	25,47	0,00	0,00	
040802 - Outras	N.º 1, alínea c) do Artigo 6º do Regulamento do Cartão Sénior Municipal	Despesas de saúde (Cartão Sénior 65 +)	Purificação Soares Correia	144968,00	11,75	11,75	0,00	0,00	
040802 - Outras	N.º 1, alínea c) do Artigo 6º do Regulamento do Cartão Sénior Municipal	Despesas de saúde (Cartão Sénior 65 +)	Purificação Soares Correia	144968,00	12,06	12,06	0,00	0,00	
040802 - Outras	N.º 1, alínea c) do Artigo 6º do Regulamento do Cartão Sénior Municipal	Despesas de saúde (Cartão Sénior 65 +)	Purificação Soares Correia	144968,00	24,08	24,08	0,00	0,00	

Transferências e Subsídios Concedidos

Município de Albergaria-a-Velha

(designação da autarquia local)

Ano: 2021

do período findo em 31 de Dezembro de 2021

Euro

Tipo de Despesa	Disposições Legais	Finalidade	Entidade Beneficiária	Despesas Orçamentadas	Despesas autorizadas	Despesas pagas	Despesas autorizadas e não pagas	Devolução ocorrida no exercício	Observações
040802 - Outras	N.º 1, alínea c) do Artigo 6º do Regulamento do Cartão Sénior Municipal	Despesas de saúde (Cartão Sénior 65 +)	Purificação Soares Correia	144968,00	26,10	26,10	0,00	0,00	
040802 - Outras	Regulamento de atribuição de Bolsas de Ensino Superior e n.º3, do artigo 57.º, do anexo I à Lei 75/2013 de 12 de setembro	Bolsas de Estudo do Ensino Superior	Rafaela Cristina Nogueira Pereira	144968,00	1959,00	1959,00	0,00	0,00	
040802 - Outras	Art 5 do Regulamento para a atribuição de prémios de mérito escolar	Valorizar o trabalho dos estudantes	Roberto Rosca	144968,00	300,00	300,00	0,00	0,00	
040802 - Outras	N.º 1, alínea c) do Artigo 6º do Regulamento do Cartão Sénior Municipal	Despesas de saúde (Cartão Sénior 65 +)	Rosa da Cruz Martins Simões	144968,00	67,88	67,88	0,00	0,00	
040802 - Outras	N.º 1, alínea c) do Artigo 6º do Regulamento do Cartão Sénior Municipal	Despesas de saúde (Cartão Sénior 65 +)	Rosa da Silva Melo	144968,00	20,57	20,57	0,00	0,00	
040802 - Outras	N.º 1, alínea c) do Artigo 6º do Regulamento do Cartão Sénior Municipal	Despesas de saúde (Cartão Sénior 65 +)	Rosa da Silva Melo	144968,00	41,46	41,46	0,00	0,00	
040802 - Outras	N.º 1, alínea c) do Artigo 6º do Regulamento do Cartão Sénior Municipal	Despesas de saúde (Cartão Sénior 65 +)	Rosa Maria Rodrigues Santos	144968,00	58,29	58,29	0,00	0,00	
040802 - Outras	N.º 1, alínea c) do Artigo 6º do Regulamento do Cartão Sénior Municipal	Despesas de saúde (Cartão Sénior 65 +)	Rosa Maria Rodrigues Santos	144968,00	27,86	27,86	0,00	0,00	
040802 - Outras	N.º 1, alínea c) do Artigo 6º do Regulamento do Cartão Sénior Municipal	Despesas de saúde (Cartão Sénior 65 +)	Rosa Maria Simões Mata Rodrigues	144968,00	20,21	20,21	0,00	0,00	
040802 - Outras	N.º 1, alínea c) do Artigo 6º do Regulamento do Cartão Sénior Municipal	Despesas de saúde (Cartão Sénior 65 +)	Rosa Maria Simões Mata Rodrigues	144968,00	21,71	21,71	0,00	0,00	

Transferências e Subsídios Concedidos

Município de Albergaria-a-Velha

(designação da autarquia local)

Ano: 2021

do período findo em 31 de Dezembro de 2021

Euro

Tipo de Despesa	Disposições Legais	Finalidade	Entidade Beneficiária	Despesas Orçamentadas	Despesas autorizadas	Despesas pagas	Despesas autorizadas e não pagas	Devolução ocorrida no exercício	Observações
040802 - Outras	N.º 1, alínea c) do Artigo 6º do Regulamento do Cartão Sénior Municipal	Despesas de saúde (Cartão Sénior 65 +)	Rosa Maria Simões Mata Rodrigues	144968,00	20,97	20,97	0,00	0,00	
040802 - Outras	N.º 1, alínea c) do Artigo 6º do Regulamento do Cartão Sénior Municipal	Despesas de saúde (Cartão Sénior 65 +)	Rui António Rodrigues Gomes	144968,00	6,48	6,48	0,00	0,00	
040802 - Outras	N.º 1, alínea c) do Artigo 6º do Regulamento do Cartão Sénior Municipal	Despesas de saúde (Cartão Sénior 65 +)	Rui António Rodrigues Gomes	144968,00	16,87	16,87	0,00	0,00	
040802 - Outras	Regulamento do Apoio ao Arrendamento Urbano Urbano para Fins Habitacionais e Lei nº 75/2013, de 12 de setembro	Comparticipação sobre o valor da renda	Saltanat Beresheva	144968,00	75,00	75,00	0,00	0,00	
040802 - Outras	N.º 1, alínea c) do Artigo 6º do Regulamento do Cartão Sénior Municipal	Despesas de saúde (Cartão Sénior 65 +)	Samuel Dias Sucena	144968,00	1,22	1,22	0,00	0,00	
040802 - Outras	N.º 1, alínea c) do Artigo 6º do Regulamento do Cartão Sénior Municipal	Despesas de saúde (Cartão Sénior 65 +)	Samuel Dias Sucena	144968,00	7,20	7,20	0,00	0,00	
040802 - Outras	N.º 1, alínea c) do Artigo 6º do Regulamento do Cartão Sénior Municipal	Despesas de saúde (Cartão Sénior 65 +)	Samuel Dias Sucena	144968,00	1,84	1,84	0,00	0,00	
040802 - Outras	Regulamento do Apoio ao Arrendamento Urbano Urbano para Fins Habitacionais e Lei nº 75/2013, de 12 de setembro	Comparticipação sobre o valor da renda	Sandra Gracinda Ferreira Borges Pinto Sousa	144968,00	875,00	875,00	0,00	0,00	
040802 - Outras	Regulamento do Apoio ao Arrendamento Urbano Urbano para Fins Habitacionais e Lei nº 75/2013, de 12 de setembro	Comparticipação sobre o valor da renda	Sandra Gracinda Ferreira Borges Pinto Sousa	144968,00	375,00	375,00	0,00	0,00	
040802 - Outras	N.º 1, alínea c) do Artigo 6º do Regulamento do Cartão Sénior Municipal	Despesas de saúde (Cartão Sénior 65 +)	Sandu Mircea Hanes	144968,00	101,67	101,67	0,00	0,00	

Transferências e Subsídios Concedidos

Município de Albergaria-a-Velha

(designação da autarquia local)

Ano: 2021

do período findo em 31 de Dezembro de 2021

€uro

Tipo de Despesa	Disposições Legais	Finalidade	Entidade Beneficiária	Despesas Orçamentadas	Despesas autorizadas	Despesas pagas	Despesas autorizadas e não pagas	Devolução ocorrida no exercício	Observações
040802 - Outras	Alinea u), do n.º1, do Artigo 33.º, do Anexo I, da Lei n.º75/2016, de 12 de Setembro	Campanha de Esterilização de Animais de Companhia do Município de Albergaria-a-Velha 2020	Sara Fernanda Martins Rodrigues	144968,00	55,00	55,00	0,00	0,00	
040802 - Outras	N.º 1, alínea c) do Artigo 6º do Regulamento do Cartão Sénior Municipal	Despesas de saúde (Cartão Sénior 65 +)	silvina ferreira Martins Claro	144968,00	20,33	20,33	0,00	0,00	
040802 - Outras	N.º 1, alínea c) do Artigo 6º do Regulamento do Cartão Sénior Municipal	Despesas de saúde (Cartão Sénior 65 +)	silvina ferreira Martins Claro	144968,00	32,57	32,57	0,00	0,00	
040802 - Outras	N.º 1, alínea c) do Artigo 6º do Regulamento do Cartão Sénior Municipal	Despesas de saúde (Cartão Sénior 65 +)	silvina ferreira Martins Claro	144968,00	23,42	23,42	0,00	0,00	
040802 - Outras	Regulamento de atribuição de Bolsas de Ensino Superior e n.º3, do artigo 57.º, do anexo I à Lei 75/2013 de 12 de setembro	Bolsas de Estudo do Ensino Superior	Sofia Marques Pais	144968,00	1959,00	1959,00	0,00	0,00	
040802 - Outras	Regulamento de atribuição de Bolsas de Ensino Superior e n.º3, do artigo 57.º, do anexo I à Lei 75/2013 de 12 de setembro	Bolsas de Estudo do Ensino Superior	Tiago Marques Soares	144968,00	1959,00	1959,00	0,00	0,00	
040802 - Outras	N.º 1, alínea c) do Artigo 6º do Regulamento do Cartão Sénior Municipal	Despesas de saúde (Cartão Sénior 65 +)	Valentim Dias Ferreira	144968,00	3,10	3,10	0,00	0,00	
040802 - Outras	N.º 1, alínea c) do Artigo 6º do Regulamento do Cartão Sénior Municipal	Despesas de saúde (Cartão Sénior 65 +)	Valentim Dias Ferreira	144968,00	4,64	4,64	0,00	0,00	
040802 - Outras	N.º 1, alínea c) do Artigo 6º do Regulamento do Cartão Sénior Municipal	Despesas de saúde (Cartão Sénior 65 +)	Valentim Dias Ferreira	144968,00	25,35	25,35	0,00	0,00	
040802 - Outras	N.º 1, alínea c) do Artigo 6º do Regulamento do Cartão Sénior Municipal	Despesas de saúde (Cartão Sénior 65 +)	Vasco de Resende Tavares	144968,00	21,79	21,79	0,00	0,00	

Transferências e Subsídios Concedidos

Município de Albergaria-a-Velha

(designação da autarquia local)

Ano: 2021

do período findo em 31 de Dezembro de 2021

Euro

Tipo de Despesa	Disposições Legais	Finalidade	Entidade Beneficiária	Despesas Orçamentadas	Despesas autorizadas	Despesas pagas	Despesas autorizadas e não pagas	Devolução ocorrida no exercício	Observações
040802 - Outras	Art 5 do Regulamento para atribuição de Prémios de Mérito	Valorizar o trabalho dos estudantes	Vera Lúcia Marques Serrano	144968,00	150,00	150,00	0,00	0,00	
040802 - Outras	alinea u), do n.º1, do Artigo 33º, do Anexo I, da Lei n.º75/2013, de 12 de setembro	Campanha de Esterilização de Animais de Companhia no Município de Albergaria-a-Velha	Victor Manuel Estrela Coelho	144968,00	20,00	20,00	0,00	0,00	
040802 - Outras	Regulamento do Apoio ao Arrendamento Urbano Urbano para Fins Habitacionais e Lei nº 75/2013, de 12 de setembro	Comparticipação sobre o valor da renda	Vitor Hugo Santos Rodrigues	144968,00	700,00	700,00	0,00	0,00	
040802 - Outras	Regulamento do Apoio ao Arrendamento Urbano Urbano para Fins Habitacionais e Lei nº 75/2013, de 12 de setembro	Comparticipação sobre o valor da renda	Vitor Hugo Santos Rodrigues	144968,00	400,00	400,00	0,00	0,00	
040802 - Outras	Regulamento do Apoio ao Arrendamento Urbano Urbano para Fins Habitacionais e Lei nº 75/2013, de 12 de setembro	Comparticipação sobre o valor da renda	Vitor Manuel da Silva Sampaio	144968,00	275,00	275,00	0,00	0,00	
040802 - Outras	N.º 1 alínea c) do Artigo 6º do Regulamento do Cartão Sénior Municipal	Despesas de Saúde (Cartão Sénior 65+)	Vitoriano Oliveira Pereira	144968,00	21,65	21,65	0,00	0,00	
040802 - Outras	N.º 1, alínea c) do Artigo 6º do Regulamento do Cartão Sénior Municipal	Despesas de saúde (Cartão Sénior 65+)	Vitoriano Oliveira Pereira	144968,00	21,79	21,79	0,00	0,00	
040802 - Outras	Regulamento do Apoio ao Arrendamento Urbano Urbano para Fins Habitacionais e Lei nº 75/2013, de 12 de setembro	Comparticipação sobre o valor da renda	Volodymyr ProtsyK	144968,00	735,00	735,00	0,00	0,00	
040802 - Outras	Regulamento do Apoio ao Arrendamento Urbano Urbano para Fins Habitacionais e Lei nº 75/2013, de 12 de setembro	Comparticipação sobre o valor da renda	Volodymyr ProtsyK	144968,00	525,00	525,00	0,00	0,00	
040802 - Outras	Alínea u), do n.º1, do Artigo 33.º, do Anexo I, da Lei n.º75/2016, de 12 de Setembro	Campanha de Esterilização de Animais de Companhia do Município de Albergaria-a-Velha 2020	Yelitze del Valle Prado Rodriguez	144968,00	55,00	55,00	0,00	0,00	

Transferências e Subsídios Concedidos

Município de Albergaria-a-Velha

(designação da autarquia local)

Ano: 2021

do período findo em 31 de Dezembro de 2021

€uro

Tipo de Despesa	Disposições Legais	Finalidade	Entidade Beneficiária	Despesas Orçamentadas	Despesas autorizadas	Despesas pagas	Despesas autorizadas e não pagas	Devolução ocorrida no exercício	Observações
040802 - Outras	Portaria 20-B/2014, de 30 de Janeiro	Bolsa de Contrato Emprego Inserção	Carla Cristina Felício Resende	144968,00	4487,05	4487,05	0,00	0,00	
040802 - Outras	Portaria 20-B/2014, de 30 de Janeiro	Bolsa de Contrato Emprego Inserção	Sandra Cristina de Jesus Martins	144968,00	4311,84	4311,84	0,00	0,00	
040802 - Outras	Portaria 20-B/2014, de 30 de Janeiro	Bolsa de Contrato Emprego Inserção	Maria Emilia Marques Vidal Terceiro	144968,00	751,72	751,72	0,00	0,00	
040802 - Outras	Portaria 20-B/2014, de 30 de Janeiro	Bolsa de Contrato Emprego Inserção	Maria de Lurdes Rodrigues Ferreira Alho	144968,00	751,72	751,72	0,00	192,70	
040802 - Outras	Portaria 20-B/2014, de 30 de Janeiro	Bolsa de Contrato Emprego Inserção	José Cartos dos Santos Pinto	144968,00	1398,63	1398,63	0,00	0,00	
040802 - Outras	Portaria 20-B/2014, de 30 de Janeiro	Bolsa de Contrato Emprego Inserção	Eva Aparecida Pereira	144968,00	1296,43	1296,43	0,00	0,00	
040802 - Outras	Portaria 20-B/2014, de 30 de Janeiro	Bolsa de Contrato Emprego Inserção	Lucia Irene Mora Diaz	144968,00	382,34	382,34	0,00	530,40	
040802 - Outras	Portaria 20-B/2014, de 30 de Janeiro	Bolsa de Contrato Emprego Inserção	Mara Filipa Gomes Mendes	144968,00	365,24	365,24	0,00	0,00	
040802 - Outras	Portaria 20-B/2014, de 30 de Janeiro	Bolsa de Contrato Emprego Inserção	Dulcinea Marisa da Silva Nogueira	144968,00	132,22	132,22	0,00	41,40	
040802 - Outras	Portaria 20-B/2014, de 30 de Janeiro	Bolsa de Contrato Emprego Inserção	Paula Maria Gonçalves Silva	144968,00	466,23	466,23	0,00	45,09	

Transferências e Subsídios Concedidos

Município de Albergaria-a-Velha

(designação da autarquia local)

Ano: 2021

do período findo em 31 de Dezembro de 2021

€uro

Tipo de Despesa	Disposições Legais	Finalidade	Entidade Beneficiária	Despesas Orçamentadas	Despesas autorizadas	Despesas pagas	Despesas autorizadas e não pagas	Devolução ocorrida no exercício	Observações
040802 - Outras	Portaria 20-B/2014, de 30 de Janeiro	Bolsa de Contrato Emprego Inserção	Anabela Ferandes dos Santos	144968,00	1103,73	1103,73	0,00	0,00	
040802 - Outras	Portaria 20-B/2014, de 30 de Janeiro	Bolsa de Contrato Emprego Inserção	Márcia Isabel Duarte Martins	144968,00	1503,44	1503,44	0,00	0,00	
040802 - Outras	Portaria 20-B/2014, de 30 de Janeiro	Bolsa de Contrato Emprego Inserção	Iryna Konovalenko	144968,00	494,53	494,53	0,00	0,00	
040802 - Outras	Portaria 20-B/2014, de 30 de Janeiro	Bolsa de Contrato Emprego Inserção	Vera Lúcia Ferreira de Almeida	144968,00	3229,11	3229,11	0,00	0,00	
040802 - Outras	Portaria 20-B/2014, de 30 de Janeiro	Bolsa de Contrato Emprego Inserção	Marina Quaresma da Silva	144968,00	203,19	203,19	0,00	0,00	
040802 - Outras	Portaria 20-B/2014, de 30 de Janeiro	Bolsa de Contrato Emprego Inserção	Fernanda Manuela Rodrigues Alves	144968,00	291,98	291,98	0,00	0,00	
040802 - Outras	Portaria 20-B/2014, de 30 de Janeiro	Bolsa de Contrato Emprego Inserção	Maria da Graça Marinheiro Marques da Costa	144968,00	291,98	291,98	0,00	0,00	
040802 - Outras	Portaria 20-B/2014, de 30 de Janeiro	Bolsa de Contrato Emprego Inserção	Maria de Lurdes Miranda Auxiliar	144968,00	291,98	291,98	0,00	0,00	
040802 - Outras	Decreto-Lei 166/2014, de 6 de novembro	Bolsa PEPAL	Ana Isabel Ferreira Tavares	144968,00	445,11	445,11	0,00	0,00	
040802 - Outras	Decreto-Lei 166/2014, de 6 de novembro	Bolsa PEPAL	Beatriz João Maçana Dinis	144968,00	7535,22	7535,22	0,00	0,00	

Transferências e Subsídios Concedidos

Município de Albergaria-a-Velha

(designação da autarquia local)

Ano: 2021

do período findo em 31 de Dezembro de 2021

Euro

Tipo de Despesa	Disposições Legais	Finalidade	Entidade Beneficiária	Despesas Orçamentadas	Despesas autorizadas	Despesas pagas	Despesas autorizadas e não pagas	Devolução ocorrida no exercício	Observações
040802 - Outras	Decreto-Lei 166/2014, de 6 de novembro	Bolsa PEPAL	Jorge Luíós Junqueira Lopes	144968,00	7119,36	7119,36	0,00	337,32	
040802 - Outras	Decreto-Lei 166/2014, de 6 de novembro	Bolsa PEPAL	Ana Marisa Soares dos Santos	144968,00	9203,00	9200,35	2,65	0,00	
040802 - Outras	Decreto-Lei 166/2014, de 6 de novembro	Bolsa PEPAL	Inês Margarida Gonçalves Bastos	144968,00	5769,47	5637,83	131,64	0,00	
040802 - Outras	Decreto-Lei 166/2014, de 6 de novembro	Bolsa PEPAL	Estagiários	144968,00	218,74	0,00	218,74	0,00	
Total de Transferências Correntes				1988069,00	1948505,31	1910172,22	38333,09	11706,61	

Subsídios Correntes

050103 - Privadas	Regulamento de Incentivos à Criação do Próprio Emprego no Município de Albergaria-a-Velha	Apoios à Criação do Próprio Emprego	Garcia & Azevedo, Lda.	9000,00	4000,00	2600,00	1400,00	0,00	
050103 - Outras	Regulamento de Incentivos à Criação do Próprio Emprego no Município de Albergaria-a-Velha	Apoios à Criação do Próprio Emprego	Jorge Marcelino Unipessoal Lda	9000,00	4000,00	3093,11	906,89	0,00	
050103 - Outras	Regulamento de Incentivos à Criação do Próprio Emprego no Município de Albergaria-a-Velha	Apoios à Criação do Próprio Emprego	PrevenMaq Unipessoal, Lda.	9000,00	65,50	0,00	65,50	0,00	
050803 - Outras	Regulamento de Incentivos à Criação do Próprio Emprego no Município de Albergaria-a-Velha	Apoios à Criação do Próprio Emprego	Ana Carolina de Oliveira Marques	32351,00	4000,00	2550,00	1450,00	0,00	

Transferências e Subsídios Concedidos

Município de Albergaria-a-Velha

(designação da autarquia local)

Ano: 2021

do período findo em 31 de Dezembro de 2021

Euro

Tipo de Despesa	Disposições Legais	Finalidade	Entidade Beneficiária	Despesas Orçamentadas	Despesas autorizadas	Despesas pagas	Despesas autorizadas e não pagas	Devolução ocorrida no exercício	Observações
050803 - Outras	Regulamento de Incentivos à Criação do Próprio Emprego no Município de Albergaria-a-Velha	Apoios à Criação do Próprio Emprego	Carlos Alberto Oliveira Rodrigues	32351,00	4000,00	2900,00	1100,00	0,00	
050803 - Outras	Regulamento de Incentivos à Criação do Próprio Emprego no Município de Albergaria-a-Velha	Apoios à Criação do Próprio Emprego	Carlos Manuel Pereira de Matos	32351,00	4000,00	2250,00	1750,00	0,00	
050803 - Outras	Regulamento de Incentivos à Criação do Próprio Emprego no Município de Albergaria-a-Velha	Apoios à Criação do Próprio Emprego	Carlota Cláudia Leão Martins Ribeiro da Cunha	32351,00	345,95	345,95	0,00	0,00	
050803 - Outras	Regulamento de Incentivos à Criação do Próprio Emprego no Município de Albergaria-a-Velha	Apoios à Criação do Próprio Emprego	Laura Duarte Fontoura Nadais	32351,00	4000,00	2900,00	1100,00	0,00	
050803 - Outras	Regulamento de Incentivos à Criação do Próprio Emprego no Município de Albergaria-a-Velha	Apoios à Criação do Próprio Emprego	Marcos Henrique de Souza	32351,00	4,80	0,00	4,80	0,00	
050803 - Outras	Regulamento de Incentivos à Criação do Próprio Emprego no Município de Albergaria-a-Velha	Apoios à Criação do Próprio Emprego	Nuno Ricardo Lemos Silva	32351,00	4000,00	2250,00	1750,00	0,00	
050803 - Outras	Regulamento de Incentivos à Criação do Próprio Emprego no Município de Albergaria-a-Velha	Apoios à Criação do Próprio Emprego	Paulo Roberto Ramos Cabral	32351,00	4000,00	2680,50	1319,50	0,00	
050803 - Outras	Regulamento de Incentivos à Criação do Próprio Emprego no Município de Albergaria-a-Velha	Apoios à Criação do Próprio Emprego	Paulo Sérgio Pires de Bastos	32351,00	4000,00	2895,94	1104,06	0,00	
050803 - Outras	Regulamento de Incentivos à Criação do Próprio Emprego no Município de Albergaria-a-Velha	Apoios à Criação do Próprio Emprego	Susana Maria da Silva Araújo Castro	32351,00	4000,00	2600,00	1400,00	0,00	
Total de Subsídios				41351,00	40416,25	27065,50	13350,75	0,00	
Transferências de Capital									

Transferências e Subsídios Concedidos

Município de Albergaria-a-Velha

(designação da autarquia local)

Ano: 2021

do período findo em 31 de Dezembro de 2021

€uro

Tipo de Despesa	Disposições Legais	Finalidade	Entidade Beneficiária	Despesas Orçamentadas	Despesas autorizadas	Despesas pagas	Despesas autorizadas e não pagas	Devolução ocorrida no exercício	Observações
080306 - Serviços e fundos autónomos	Alínea u) no n.º1 do artigos 33.º do Anexo I da Lei 75/2013, de 12 de setembro	Subsídio destinado a apoiar a aquisição de equipamento infomático	Agrupamento de Escolas de Albergaria-a-Velha	12000,00	12000,00	12000,00	0,00	0,00	
080501 - Continente	Lei 75/2013 de 12 de setembro	Grande Rota da Ria de Aveiro	Comunidade Intermunicipal da Região de Aveiro	204955,00	2431,72	2431,72	0,00	0,00	
080501 - Continente	Lei 75/2013 de 12 de setembro	UniRaRIA	Comunidade Intermunicipal da Região de Aveiro	204955,00	4894,81	4894,81	0,00	0,00	
080501 - Continente	Lei 75/2013 de 12 de setembro	Intervenções estruturais e controlo de cheias nos Rios Vouga e Antuã	Comunidade Intermunicipal da Região de Aveiro	204955,00	6189,01	6189,01	0,00	0,00	
080501 - Continente	Lei 75/2013 de 12 de setembro	Parque da Ciência e Inovação	Comunidade Intermunicipal da Região de Aveiro	204955,00	6250,00	6250,00	0,00	0,00	
080501 - Continente	Lei 75/2013 de 12 de setembro	Grande Rota da Ria de Aveiro	Comunidade Intermunicipal da Região de Aveiro	204955,00	2953,46	2953,46	0,00	0,00	
080501 - Continente	Lei 75/2013 de 12 de setembro	RAD - Região de Aveiro Digital	Comunidade Intermunicipal da Região de Aveiro	204955,00	6391,01	6391,01	0,00	0,00	
080501 - Continente	Lei 75/2013 de 12 de setembro	Sistema Primário de Defesa do Baixo Vouga Lagunar	Comunidade Intermunicipal da Região de Aveiro	204955,00	6269,57	6269,57	0,00	0,00	
080501 - Continente	Lei 75/2013 de 12 de setembro	RAD - Região de Aveiro Digital	Comunidade Intermunicipal da Região de Aveiro	204955,00	1508,30	1508,30	0,00	0,00	
080501 - Continente	Lei 75/2013 de 12 de setembro	Intervenções estruturais e controlo de cheias nos Rios Vouga e Antuã	Comunidade Intermunicipal da Região de Aveiro	204955,00	30159,36	30159,36	0,00	0,00	

Transferências e Subsídios Concedidos

Município de Albergaria-a-Velha

(designação da autarquia local)

Ano: 2021

do período findo em 31 de Dezembro de 2021

Euro

Tipo de Despesa	Disposições Legais	Finalidade	Entidade Beneficiária	Despesas Orçamentadas	Despesas autorizadas	Despesas pagas	Despesas autorizadas e não pagas	Devolução ocorrida no exercício	Observações
080501 - Continente	Alínea j) do nº1 do artº 25º, da Lei 75/2013 de 12 de setembro e alínea k) e ccc) do nº 1 do artº 33º do anexo I, da 75/2013 de 12 de setembro	Melhorar a eficácia e eficiência das atividades decorrentes das atribuições e competências das freguesias do Município – Regulamento Municipal sobre as Formas de Apoio às Freguesias	Freguesia da Branca	204955,00	1088,89	1088,89	0,00	0,00	
080501 - Continente	Lei n.º75/2013, 12 de setembro	Apoio Financeiro Extraordinário - Coberturas Escolas 1.º CEB no âmbito das medidas COVID-19	Freguesia da Branca	204955,00	7725,45	7725,45	0,00	0,00	
080501 - Continente	n.º 1, do artigo 14.º, do Regulamento Municipal sobre as formas de apoio às Freguesias do Município de Albergaria-a-Velha	Apoio às Freguesias do Município de Albergaria-a-Velha	Freguesia de Albergaria-a-Velha e Valmaior	204955,00	239,17	239,17	0,00	0,00	
080501 - Continente	Alínea j) do nº1 do artº 25º, da Lei 75/2013 de 12 de setembro e alínea k) e ccc) do nº 1 do artº 33º do anexo I, da 75/2013 de 12 de setembro	Melhorar a eficácia e eficiência das atividades decorrentes das atribuições e competências das freguesias do Município – Regulamento Municipal sobre as Formas de Apoio às Freguesias	Freguesia de Alquerubim	204955,00	449,40	449,40	0,00	0,00	
080501 - Continente	alínea j), do n.º1 do art.º25, do Anexo I, da Lei n.º75/2013, de 12 de setembro	Apoio financeiro destinado à pavimentação da área de estacionamento exterior ao cemitério da freguesia	Freguesia de Alquerubim	204955,00	31800,00	31800,00	0,00	0,00	
080501 - Continente	Alínea j) do n.º1 do artigo 25.º do Anexo I da Lei n.º75/2013, de 12 de setembro	Atribuição de apoio financeiro a freguesia de São João de Loure e Frossos, destinado à execução de obras de requalificação do cemitério de Sao João de Loure	Freguesia de São João de Loure e Frossos	204955,00	35000,00	35000,00	0,00	0,00	
080501 - Continente	alínea j) do n.º1 do artigo 25.º do Anexo I(da Lei n.º75/2013, de 12 de setembro	Apoio financeiro destinado à execução de obras de reabilitação de áreas afetadas pelas intempéries do ano 2021	Freguesia de São João de Loure e Frossos	204955,00	20000,00	20000,00	0,00	0,00	
080501 - Continente	Alínea j) do nº1 do artº 25º, da Lei 75/2013 de 12 de setembro e alínea k) e ccc) do nº 1 do artº 33º do anexo I, da 75/2013 de 12 de setembro	Apoio às Freguesias do Município de Albergaria-a-Velha	Freguesia Ribeira de Fráguas	204955,00	4869,00	4869,00	0,00	0,00	
080501 - Continente	Alínea j) no n.º1 do artigos 25.º do Anexo I da Lei 75/2013, de 12 de setembro	Atribuição de apoio financeiro a Freguesia de Ribeira de Fráguas, destinado à execução de obras de reabilitação da antiga escola do 1.º Ciclo Básico de Carvalhal	Freguesia Ribeira de Fráguas	204955,00	8200,00	8200,00	0,00	0,00	
080701 - Instituições sem fins lucrativos	Subprograma III - apoio ao investimento alínea c	Apoiar as IPSS	APPACDM de Albergaria-a-Velha - Assoc. Port. Pais e Amigos Cid.Def. Mental	211282,00	7000,00	7000,00	0,00	0,00	

Transferências e Subsídios Concedidos

Município de Albergaria-a-Velha

(designação da autarquia local)

Ano: 2021

do período findo em 31 de Dezembro de 2021

€uro

Tipo de Despesa	Disposições Legais	Finalidade	Entidade Beneficiária	Despesas Orçamentadas	Despesas autorizadas	Despesas pagas	Despesas autorizadas e não pagas	Devolução ocorrida no exercício	Observações
080701 - Instituições sem fins lucrativos	Alínea u) no n.º1 do artigos 33.º do Anexo I da Lei 75/2013, de 12 de setembro	Subsídio destinado a apoiar a aquisição de equipamento infomático	Associação de Pais da Escola Básica da Branca	211282,00	8000,00	8000,00	0,00	0,00	
080701 - Instituições sem fins lucrativos	Subprograma IV - Apoio para aquisição viaturas , Lei 75 de 12 setembro de 2013	Apoio para aquisição viaturas	Associação de Solidariedade Social de Alquerubim	211282,00	7280,68	7280,68	0,00	0,00	
080701 - Instituições sem fins lucrativos	Lei 75/2013 de 12 de setembro	Apoio à aquisição de ambulância	Associação Humanitária dos Bombeiros Voluntários de Albergaria-a-Velha	211282,00	50000,00	50000,00	0,00	0,00	
080701 - Instituições sem fins lucrativos	Subprograma III - apoio ao investimento	Apoio às IPSS	Associação Humanitária Mão Amiga	211282,00	6238,80	6238,80	0,00	0,00	
080701 - Instituições sem fins lucrativos	Lei 75 de 2013 de 12 setembro	Apoio às Instituições Particulares de Solidariedade Social	Associação Humanitária Mão Amiga	211282,00	84380,60	84380,60	0,00	0,00	
080701 - Instituições sem fins lucrativos	n.º 3 do artigo 57.º da Lei n.º 75/2013 de 12 setembro e Programa de apoio às instituições Particulares de solidariedade social	Apoio à aquisição de equipamento e mobiliário	CEDIARA - Centro de Dia para Idosos de Ribeira de Fráguas	211282,00	2276,50	2276,50	0,00	0,00	
080701 - Instituições sem fins lucrativos	Protocolo de Colaboração entre a InovaRia / Caspae e o Município de Albergaria-a-Velha	Projeto Scratch 4 all	Centro de Apoio Social de Pais e Amigos da Escola nº 10 - CASCAE 10	211282,00	974,82	974,82	0,00	0,00	
080701 - Instituições sem fins lucrativos	Capítulo VIII do Programa de apoio às instituições de solidariedade social	Atribuição de apoio com vista à aquisição de uma viatura de 9 lugares	CRECHE HELENA ALBUQUERQUE QUADROS	211282,00	8947,15	8947,15	0,00	0,00	
080701 - Instituições sem fins lucrativos	alínea bbb) nº 1 do artº 33º do anexo I, da 75/2013 de 12 de setembro	Apoio à aquisição de 2 aparelhos de ar condicionado	Snowmaze-Ar Condicionado Lda.	211282,00	2029,50	2029,50	0,00	0,00	
080802 - Outras	Normas de incentivos e benefícios fiscais das áreas de reabilitação urbana de Angeja e da área central da cidade de Albergaria-a-Velha	Reabilitação do Bairro das Lameirinhas	Cond. Prédio Sito Quinta da Lameirinha Lote F - Blocos X a XV	4666,00	1788,76	1788,76	0,00	0,00	

Transferências e Subsídios Concedidos

Município de Albergaria-a-Velha

(designação da autarquia local)

Ano: 2021

do período findo em 31 de Dezembro de 2021

Euro

Tipo de Despesa	Disposições Legais	Finalidade	Entidade Beneficiária	Despesas Orçamentadas	Despesas autorizadas	Despesas pagas	Despesas autorizadas e não pagas	Devolução ocorrida no exercício	Observações
080802 - Outras	Normas de incentivos e benefícios fiscais das áreas de reabilitação urbana de Angeja e da área central da cidade de Albergaria-a-Velha	Reabilitação do Bairro das Lameirinhas	CONDOMINIO DO PREDIO SITO NA QUINTA DA LAMEIRINHA LOTE G - BLOCO XVI	4666,00	830,72	830,72	0,00	0,00	
080802 - Outras	Normas de incentivos e benefícios fiscais das áreas de reabilitação urbana de Angeja e da área central da cidade de Albergaria-a-Velha	Reabilitação do Bairro das Lameirinhas	Condomínio Edifício Lote H	4666,00	455,34	455,34	0,00	0,00	
080802 - Outras	Normas de incentivos e benefícios fiscais das áreas de reabilitação urbana de Angeja e da área central da cidade de Albergaria-a-Velha	Reabilitação do Bairro das Lameirinhas	Condomínio Urbanização da Lameirinha - Lote E	4666,00	1490,62	1490,62	0,00	0,00	
Total de Transferências de Capital				432903,00	370112,64	370112,64	0,00	0,00	

DOR5.9.2. Dívidas por antiguidade de saldos

Município de Albergaria-a-Velha

No período até 31 de Dezembro de 2021

Ano: 2021

Descrição	Dívida vincenda		Intervalos de Antiquidade da dívida vencida				Exceções	Pagamentos em Atraso	Total Dívida por natureza		
	Curto Prazo	Médio / Longo Prazo	< 90	90 - 180	180 - 365	> 365			Curto Prazo	Médio / Longo Prazo	SOMA
Despesas Correntes											
Despesas com pessoal											
Remunerações certas e permanentes	707,78		58 289,26						58 997,04		58 997,04
Abonos variáveis ou eventuais	2 927,20		1 294,31						4 221,51		4 221,51
SS - Encargos com saúde											
ADSE e outros da AP											
Outros sectores fora da AP											
SS - Contribuições de segurança social											
CGA											
Segurança social- Regime geral											
Outras											
SS - Outras											
Outras	5 139,15								5 139,15		5 139,15
Aquisições de bens e serviços											
Aquisições de bens e serviços	4 171,00		14,11	14,73			14,73		4 199,84		4 199,84
Juros e outros encargos											
Juros e outros encargos											
Transferências correntes											
Administrações públicas											
Outras transferências correntes	53,42		134,29						187,71		187,71
Subsídios											
Subsídios											
Outras despesas correntes											
Outras despesas correntes											
Despesas de capital											
Aquisições de bens de capital											
Aquisições de bens de capital	2 651,94								2 651,94		2 651,94
Transferências de capital											
Administrações Públicas											
Outras transferências de capital											
Aquisição de ativos financeiros											
Aquisição de ativos financeiros											
Reembolsos de passivos financeiros											
Reembolsos de passivos financeiros											
Outras despesas de capital											
Outras despesas de capital											
Soma	15 650,49	0,00	59 731,97	14,73	0,00	0,00	14,73	0,00	75 397,19	0,00	75 397,19

6. Análise Orçamental

6.1 Receita

A análise do orçamento de 2021, reporta um acréscimo da receita inicialmente aprovada pela Assembleia Municipal, essencialmente associada à introdução do saldo de gerência de 2020.

Previsão do Orçamento (Inicial e Final) e Execução Orçamental da Receita

RECEITAS		2021				2020	
	RECEITAS CORRENTES	Previsão Inicial	Previsão Final	Cobrada Líquida	Execução	Cobrada	Varição
01	Impostos diretos	4 920 408,00	4 920 408,00	5 477 320,91	111%	4 966 861,62	10%
	- Imposto municipal sobre imóveis	2 611 929,00	2 611 929,00	2 749 126,68	105%	2 718 891,60	1%
	- Imposto único de circulação	669 621,00	669 621,00	668 772,56	100%	681 873,76	-2%
	- Imposto s/ transmissões onerosas imóveis	928 040,00	928 040,00	1 194 351,07	129%	879 681,78	36%
	- Derrama	710 746,00	710 746,00	865 070,60	122%	686 414,48	26%
	- Impostos abolidos	71,00	71,00	0,00	0%	0,00	
	- Impostos diretos diversos	1,00	1,00	0,00	0%	0,00	
02	Impostos indiretos	1,00	1,00	0,00	0%	76 548,63	-100%
04	Taxas, multas e penalidades	159 541,00	159 541,00	179 952,93	113%	77 701,49	132%
05	Rendimentos de propriedade	781 581,00	781 581,00	771 428,85	99%	790 197,06	-2%
06	Transferências correntes	7 168 932,00	7 005 627,37	6 633 470,48	95%	6 380 653,60	4%
	- Transferências previstas do OE	6 765 932,00	6 286 404,00	6 286 404,42	100%	5 881 087,09	7%
	- Outros	403 000,00	719 223,37	347 066,06	48%	490 566,51	-29%
07	Venda de bens e serviços correntes	1 002 041,00	1 002 041,00	745 975,60	74%	700 128,70	7%
08	Outras receitas	19 795,00	19 795,00	37 466,14	189%	35 589,71	5%
TOTAL DAS RECEITAS CORRENTES		14 052 299,00	13 888 994,37	13 845 614,91	100%	13 027 680,81	6%
RECEITAS DE CAPITAL							
09	Venda de bens de investimento	120 811,00	120 811,00	161 600,00	134%	257 600,00	-37%
10	Transferências de capital	3 593 390,00	2 679 416,96	1 957 994,56	73%	1 346 458,72	45%
	- Transferências do OE	1 267 971,00	1 267 971,00	1 311 971,00	103%	1 137 191,00	15%
	- Contratos programa/Cooperação Financeira	0,00	0,00	0,00		0,00	
	- Participação Comunitária (Fundos Comunitários)	2 186 884,00	1 262 176,00	620 638,88	49%	204 967,03	203%
	- Outras	138 535,00	149 269,96	25 384,68	17%	4 300,69	490%
11	Ativos financeiros	0,00	0,00	0,00		0,00	
12	Passivos financeiros	1 628 713,00	963 025,00	699 340,44	73%	47 010,00	1388%
13	Outras receitas de capital	2 799,00	2 799,00	19 932,55	712%	0,00	
15	Reposição não abatida nos pagamentos	100,00	100,00	7 240,14	7240%	12 440,94	-42%
16	Saldo da Gerência Anterior	0,00	2 508 031,56	2 508 031,56	100%	2 122 032,24	18%
TOTAL DAS RECEITAS DE CAPITAL		5 345 713,00	3 766 051,96	2 838 867,55	75%	1 651 068,72	72%
TOTAL DE OUTRAS RECEITAS		100,00	2 508 131,56	2 515 271,70	100%	2 134 473,18	18%
TOTAL GERAL DAS RECEITAS		19 398 112,00	20 163 177,89	19 199 754,16	95%	16 813 222,71	14%

A taxa de execução do orçamento da receita, reflete o grau de execução de receitas liquidadas em períodos anteriores, bem como as receitas liquidadas no período em apreço o que perfaz uma taxa 95%

A receita corrente apresenta uma taxa de execução que atinge os 100% da receita prevista em orçamento, tendo em conta os ajustamentos que se verificaram no capítulo dos impostos diretos e transferências correntes, salientando-se a diminuição de algumas receitas correntes essencialmente devido à situação da SARCS-COV2 que implicou o encerramento de alguns equipamentos com a conseqüente diminuição de taxas e prestações de serviços associadas. Ao nível das transferências correntes não associadas ao Orçamento de Estado, verificou-se uma diminuição de 29% face ao ano de 2020, em particular nas receitas oriundas da Direção Geral de Estabelecimentos Escolares.

A receita de capital fixou-se com uma taxa de 75%.

Das principais variações da execução da receita face ao ano de 2020 salientam-se as variações ocorrida ao nível das receitas de capital, nomeadamente: o aumento da receita arrecada com fundos comunitários (203%) e o aumento das receitas associadas aos passivos financeiros uma vez que em 2021 foram utilizados, parcialmente, montantes de empréstimos contratualizados.

6.2 Despesa

A evolução do orçamento aprovado pelo órgão deliberativo, sofreu um conjunto de modificações orçamentais, que promoveram um incremento da despesa essencialmente associada à incorporação do saldo de gerência de 2020.

DESPESAS	2020				2020	Variação
	DESPESAS CORRENTES	Previsão Inicial	Previsão Final	2021	Execução	
01 Pessoal	5 446 371,00	5 220 119,00	5 064 133,07	97%	4 580 254,02	11%
02 Aquisição de bens e serviços	6 213 986,00	5 954 449,76	5 021 068,23	84%	4 595 219,47	9%
03 Juros e outros encargos	30 906,00	22 177,00	21 976,10	99%	24 595,54	-11%
04 Transferências Correntes	1 339 069,00	1 988 069,00	1 910 172,22	96%	1 662 423,66	15%
- Transferências p/ Freguesias	620 000,00	813 000,00	808 310,81	99%	551 227,52	47%
- Inst. Sem Fins Lucrativos	407 500,00	907 051,00	848 240,24	94%	929 933,35	-9%
- Outras	311 569,00	268 018,00	253 621,17	95%	181 262,79	40%
05 Subsídios	60 000,00	41 351,00	27 065,50	65%	31 369,13	-14%
06 Outras Despesas Correntes	22 500,00	24 500,00	22 055,57	90%	53 122,20	-58%
TOTAL DAS DESPESAS CORRENTES	13 112 832,00	13 250 665,76	12 066 470,69	91%	10 946 984,02	10%
DESPESAS DE CAPITAL						
07 Investimentos	5 420 058,00	5 959 551,13	4 935 536,22	83%	2 256 046,34	119%
08 Transferência de Capital	295 624,00	432 903,00	370 112,64	85%	407 876,82	-9%
09 Ativos financeiros	0,00	0,00	0,00		26 526,50	-100%
10 Passivos financeiros	567 598,00	519 948,00	519 947,65	100%	667 757,47	-22%
11 Outras Despesas de Capital	2 000,00	110,00	0,00		0,00	
TOTAL DAS DESPESAS DE CAPITAL	6 285 280,00	6 912 512,13	5 825 596,51	84%	3 358 207,13	73%
TOTAL GERAL DAS DESPESAS	19 398 112,00	20 163 177,89	17 892 067,20	89%	14 305 191,15	25%

A taxa de execução do orçamento da despesa, reflete o grau de execução de despesas pagas em 2021 tendo atingido os 89%.

A despesa corrente apresenta uma taxa de execução que atinge os 91% da despesa prevista em orçamento corrigido. Salientando-se o crescimento de algumas despesas correntes essencialmente devido à situação da SARCS-COV2 que decorria em 2020, verificando-se ainda o aumento das despesas com pessoal.

Face a 2020, verificaram-se aumentos nas transferências correntes, essencialmente associadas aos acordos de execução celebrados com as freguesias e ao regulamento sobre as formas de apoio às freguesias.

A despesa capital fixou-se com uma taxa de 84%.

Das principais variações da execução da despesa face ao ano de 2020 salientam-se as variações ocorrida ao nível das despesas de capital, nomeadamente: o crescimento de investimentos face ao investimento ocorrido em 2020 na aquisição de terrenos, na construção edifícios e na rede viária; e a diminuição da despesa com passivos financeiros, tendo-se verificado a conclusão de alguns dos pagamentos.

6.3 Indicadores Orçamentais

Indicadores Orçamentais

3.5.4. INDICADORES ORÇAMENTAIS		2020		2021		Varição
						2021-2020
Grau de Execução Orçamental da Receita	Receita Cobrada Líquida	16 813 222,71 €	93%	19 199 754,16 €	95%	1,93%
	Previsões Corrigidas	18 022 806,36 €		20 163 177,89 €		
Grau de Execução Orçamental da Despesa	Despesa Paga Líquida	14 305 191,15 €	79%	17 892 067,20 €	89%	9,36%
	Dotações Corrigidas	18 022 806,36 €		20 163 177,89 €		
Indicador de Estrutura da Receita Efetiva	Receita Cobrada Efetiva	14 644 180,47 €	87%	15 972 449,61 €	86%	-0,91%
	Total da Receita Cobrada Efetiva	16 766 212,71 €		18 480 481,17 €		
Indicador de Estrutura da Despesa Efetiva	Despesa Paga Efetiva	13 610 907,18 €	100%	17 372 119,55 €	100%	0,00%
	Total da Despesa Paga Efetiva	13 610 907,18 €		17 372 119,55 €		
Saldo Corrente (RC-DC)	Receita Corrente	13 044 273,43 €	2 097 289,41 €	13 850 835,35 €	1 784 364,66 €	-31292475,00%
	Despesa Corrente	10 946 984,02 €		12 066 470,69 €		
Saldo Capital (RCap-DCap)	Receita Capital	1 651 068,72 €	49%	2 838 867,55 €	49%	-0,43%
	Despesa Capital	3 358 207,13 €		5 825 596,51 €		
Saldo Primário (R Efetiva -D Efetiva +Juros e outros encargos)	Receita Efetiva	14 644 180,47 €	1 057 868,83 €	15 972 449,61 €	-1 377 693,84 €	-2 435 562,67 €
	Despesa Efetiva	13 610 907,18 €		17 372 119,55 €		
	Juros e Outros Encargos	24 595,54 €		21 976,10 €		
Saldo Global	Receita Efetiva	14 644 180,47 €	1 033 273,29 €	15 972 449,61 €	-1 399 669,94 €	-2 432 943,23 €
	Despesa Efetiva	13 610 907,18 €		17 372 119,55 €		
Grau de Realização das Liquidações	Recebimentos	16 813 222,71 €	100%	19 199 754,16 €	99%	-0,20%
	Liquidações	16 871 814,65 €		19 305 700,13 €		
Grau de Execução das Obrigações	Pagamentos	14 305 191,15 €	99%	17 892 067,20 €	100%	0,93%
	Obrigações	14 500 842,33 €		17 967 464,39 €		

4. Proposta de Aplicação dos Resultados

Proposta de Aplicação dos Resultados

Sobre a proposta de aplicação dos resultados de 2021, na ausência de qualquer diretriz específica sobre esta matéria no SNCAP, e considerando que o ponto 2.7.3 (Resultado Líquido do Exercício) do POCAL foi revogado pelo citado diploma, a presente proposta de aplicação do resultado líquido do exercício, no montante de **€ 42.926,35**, é que o mesmo seja transitado para a conta de resultados atribuídos de períodos anteriores.

OUTRAS DIVULGAÇÕES

MODELO 15 - Limite da dívida total

Município de Albergaria-a-Velha
Período de relato: 01-01-2021 a 31-12-2021

ENTIDADES (1)	Receita Corrente Líquida Cobrada				Limite ano 2021 (6) = 1,5 * (5)	Dívida Total Ano 2021 (7)	Margem/Excesso	
	Anos			Média			Valor absoluto (8) = (7) - (6)	%
	2018 (2)	2019 (3)	2020 (4)					
Município	12 888 305,59	13 157 985,34	13 027 680,81	13 024 657,25	19 536 985,87	5 443 077,41	-14 093 908,46	-72%
Serviços Municipalizados	0,00	0,00	0,00	0,00	0,00	0,00		
Serviços Intermunicipalizados						0,00		
Entidades intermunicipais:								
Área Metropolitana						0,00		
Comunidade Intermunicipal						225 862,10	225 862,10	
Entidades associativas municipais:								
Associações de Freguesias						0,00		
Associações de Municípios						314,36	314,36	
Empresas locais						5 062,78	5 062,78	
Empresas participadas						0,00		
Cooperativas						0,00		
Fundações						0,00		
Entidades de outra natureza						0,00		
TOTAL	12 888 305,59	13 157 985,34	13 027 680,81	13 024 657,25	19 536 985,87	5 674 316,65	-13 862 669,22	-71%

MODELO 13 - Entidades relevantes para efeitos da dívida total ¹

Município de Albergaria-a-Velha				
Período de relato: 01-01-2021 a 31-12-2021				
ENTIDADES	Dívida (Balanço)	Exceto Op. Tesouraria	Participação / quota parte ²	Dívida Total
Serviços municipalizados ³				0,00
	0,00	0,00	0,0000	0,00
Serviços Intermunicipalizados ³				0,00
	0,00	0,00	0,0000	0,00
Entidades intermunicipais ³ :				
Área Metropolitana				0,00
	0,00	0,00	0,0000	0,00
Comunidade Intermunicipal				225 862,10
Comunidade Intermunicipal da Região de Aveiro	3 371 076,16	33 395,48	6,7%	225 862,10
Entidades associativas municipais ³ :				
Associações de Freguesias				0,00
	0,00	0,00	0,0000	0,00
Associações de Municípios				314,36
Associação de Municípios Carvoeiro Vouga	409,13	21 613,06	8,30%	33,96
ACF - Associação Caminhos de Fátima	3 925,60	0,00	7,14%	280,40
Empresas locais ⁴				5 062,78
Município , E.M.,S.A.	3 375 187,09	0,00	0,15%	5 062,78
Empresas participadas ⁴				0,00
	0,00	0,00	0,0000	0,00
Cooperativas				0,00
	0,00	0,00	0,0000	0,00
Fundações				0,00
	0,00	0,00	0,0000	0,00
Entidades de outra natureza				0,00
	0,00	0,00	0,0000	0,00
TOTAL				231 239,24

¹ A preencher de acordo com o estabelecido no art.º 54.º da Lei n.º 73/2013, de 3 de setembro, sucessivamente alterada e republicada pela Lei n.º 51/2018, de 16 de agosto

² Ou o critério a estabelecer pelos seus órgãos deliberativos, com o acordo expresso das assembleias municipais respetivas, nos termos da alínea b), do n.º 1, do artigo 54º

³ Para efeitos do apuramento da dívida total de cada município não é considerada a dos serviços municipalizados e intermunicipalizados, bem como as das entidades intermunicipais ou entidades associativas municipais que esteja simultaneamente

⁴ Em caso de incumprimento das regras de equilíbrio de contas previstas no art.º 40.º da Lei n.º 50/2012, de 31 de agosto.

Modelo 31 - Mapa das provisões

Município de Albergaria-a-Velha

Período de relato: 01-01-2021 a 31-12-2021

Rubricas (1)	Quantia escriturada inicial (2)	Aumentos				Diminuições				Quantia escriturada final (11)=(2)+(6)-(10)
		Reforços (3)	Aumentos da quantia descontada (4)	Outros aumentos (5)	Total aumentos (6)=(3)+(4)+(5)	Utilizações (7)	Reversões (8)	Outras diminuições (9)	Total diminuições (10)=(7)+(8)+(9)	
Processos judiciais em curso	156 478,08 €	- €	- €	- €	- €	- €	- €	- €	- €	156 478,08 €
Acidentes de trabalho e doenças profissionais	- €	- €	- €	- €	- €	- €	- €	- €	- €	- €
Matérias ambientais	- €	- €	- €	- €	- €	- €	- €	- €	- €	- €
Contratos onerosos	- €	- €	- €	- €	- €	- €	- €	- €	- €	- €
Reestruturação e reorganização	- €	- €	- €	- €	- €	- €	- €	- €	- €	- €
Outras provisões	- €	- €	- €	- €	- €	- €	- €	- €	- €	- €
(...)										
Total	156 478,08 €	- €	- €	- €	- €	- €	- €	- €	- €	156 478,08 €

MUNICÍPIO DE ALBERGARIA-A-VELHA

Período de relato: 01-01-2021 a 31-12-2021

Depósito	Banco	Número da conta	Saldo certificado pela instituição	Operações em trânsito		Saldo contabilístico
				A adicionar	A subtrair	
(1)	(2)	(3)	(4)	(5)	(6)	(7) =(4) + (5) - (6)
Equivalentes de caixa						
	BPI, S.A.	PT50001000001569725010120	131 539,73 €	24,33 €	445,43 €	131 118,63 €
	CAIXA DE CRÉDITO AGRÍCOLA MÚTUO	PT50004533104010983466215	69 630,59 €			69 630,59 €
	CAIXA GERAL DE DEPÓSITOS	PT50003500150000142723082	965 015,78 €	164,23 €	227 981,57 €	737 198,44 €
	CAIXA GERAL DE DEPÓSITOS	PT50003500150000756973060	0,00 €			0,00 €
	CAIXA GERAL DE DEPÓSITOS	PT50003500150000334203022	109 778,89 €		604,73 €	109 174,16 €
	MONTEPIO GERAL	PT50003602739910000001075	29 583,22 €		50,00 €	29 533,22 €
	SANTANDER TOTTA	PT50001800031503476202068	40 713,86 €		70,00 €	40 643,86 €
	BANKINTER (BARCLAYS BANK, PLC)	PT50026906450020138233039	50 810,05 €			50 810,05 €
	NOVO BANCO, S.A.	PT50000706530000001000583	57 880,44 €			57 880,44 €
	BIC PORTUGUÊS, S.A.	PT50007900006672246810139	20 529,60 €			20 529,60 €
	MILLENNIUM - BANCO COMERCIAL PORTUGUÊS, S.A.	PT50003300001248008073663	30 467,50 €	7,50 €	220,90 €	30 254,10 €
	MILLENNIUM - BANCO COMERCIAL PORTUGUÊS, S.A.	PT50003300004562336373305	0,00 €			0,00 €
	CAIXA GERAL DE DEPÓSITOS	PT50003500150000353263037	986 472,54 €			986 472,54 €
Total de equivalentes de caixa						2 263 245,63
Caixa						4 851,96
Total de Caixa e equivalentes de caixa						2 268 097,59

DECLARAÇÃO

O Presidente da Câmara Municipal de Albergaria-a-Velha, António Augusto Amaral Loureiro e Santos, para os efeitos previstos na alínea a) do n.º1 do artigo 15º da Lei n.º8/2012, de 21 de Fevereiro, declara que todos os compromissos plurianuais existentes a 31 de Dezembro de 2021 se encontram devidamente registados, pelos montantes:

Ano	Montante
2022	5 732 271,21 €
2023	1 244 445,80 €
2024	980 417,90 €
2025	502 908,13 €
Seguintes	5 651 476,04 €

Albergaria-a-Velha, 28 de janeiro de 2022.

O Presidente da Câmara Municipal

(António Augusto Amaral Loureiro e Santos)



Divisão Financeira
Serviços Financeiros
servicos.financeiros@cm-albergaria.pt

DECLARAÇÃO

O Presidente da Câmara Municipal de Albergaria-a-Velha, António Augusto Amaral Loureiro e Santos, para os efeitos previstos na alínea b) do n.º1 do artigo 15º da Lei n.º8/2012, de 21 de fevereiro e nos termos do n.º1 do artigo 17º do Decreto-Lei n.º127/2012, de 21 de junho, declara de forma agregada todos os recebimentos, que foram objeto de emissão de fatura ou documento equivalente, com atraso superior a 90 dias a 31 de dezembro 2021:

- Serviços Desportivos	10.070,52 €
- Outros Serviços Correntes	5 792,93 €
- Consumidores de Água	204,69 €
- Resíduos Sólidos Urbanos	11.788,34 €

Albergaria-a-Velha, 28 de janeiro de 2022

O Presidente da Câmara Municipal

(António Augusto Amaral Loureiro e Santos)



Município de Albergaria-a-Velha

Mês de Dezembro

Ano: 2021

Conta	Designação	Mov. Débito	Mov. Crédito	Saldo Débito	Saldo Crédito
01	Receita do período corrente	82 227 342,56	82 227 342,56	0,00	0,00
02	Despesa do período corrente	154 298 350,70	154 298 350,70	0,00	0,00
04	Despesa a pagar em períodos futuros	18 360 093,10	18 360 093,10	0,00	0,00
07	Operações de Tesouraria	1 260 802,39	1 260 802,39	0,00	0,00
09	Responsabilidades contingentes e contas de controlo	1 468 041,27	1 468 041,27	0,00	0,00
11	Caixa	38 824 937,09	38 820 085,13	4 851,96	0,00
12	Depósitos à ordem	23 605 710,55	21 510 738,93	2 094 971,62	0,00
13	Outros depósitos	225 404,33	57 130,32	168 274,01	0,00
20	Devedores e credores por transferências, subsídios e en	11 179 589,53	11 164 319,45	15 270,08	0,00
21	Clientes, contribuintes e utentes	6 556 850,52	6 464 173,81	92 676,71	0,00
22	Fornecedores	7 951 039,62	8 117 380,46	0,00	166 340,84
23	Pessoal	3 074 591,80	3 077 519,00	0,00	2 927,20
24	Estado e outros entes públicos	3 750 908,97	3 734 673,45	16 235,52	0,00
25	Financiamentos obtidos	1 538 993,81	6 354 792,46	0,00	4 815 798,65
27	Outras contas a receber e a pagar	19 127 149,43	16 911 632,22	2 215 517,21	0,00
28	Diferimentos	1 158 737,84	8 344 534,43	0,00	7 185 796,59
29	Provisões	0,00	156 478,08	0,00	156 478,08
31	Compras	359 034,97	359 034,97	0,00	0,00
32	Mercadorias	100,54	59,40	41,14	0,00
33	Matérias-primas, subsidiárias e de consumo	472 077,69	412 232,79	59 844,90	0,00
38	Reclassificação e regularização de inventários e ativos b	3 726,88	3 726,88	0,00	0,00
41	Investimentos financeiros	1 904 217,61	0,00	1 904 217,61	0,00
43	Ativos fixos tangíveis	136 153 974,31	69 509 333,36	66 644 640,95	0,00
44	Ativos intangíveis	581 945,45	579 897,47	2 047,98	0,00
45	Investimentos em curso	5 654 053,86	2 040 452,74	3 613 601,12	0,00
51	Património/capital	0,00	62 130 198,21	0,00	62 130 198,21
55	Reservas	0,00	205 420,30	0,00	205 420,30
56	Resultados transitados	11 229 796,60	0,00	11 229 796,60	0,00
59	Outras variações no património líquido	966 159,39	14 322 260,58	0,00	13 356 101,19
60	Transferências e subsídios concedidos	2 360 226,25	259 803,49	2 100 422,76	0,00
61	Custo das mercadorias vendidas e das matérias consum	338 009,51	2 883,98	335 125,53	0,00
62	Fornecimentos e serviços externos	5 028 863,14	261 210,36	4 767 652,78	0,00
63	Gastos com o pessoal	5 697 020,83	581 032,13	5 115 988,70	0,00
64	Gastos de depreciação e de amortização	2 972 607,20	0,00	2 972 607,20	0,00
65	Perdas por imparidade	4 131,36	0,00	4 131,36	0,00
68	Outros gastos	58 019,48	33 348,17	24 671,31	0,00
69	Gastos por juros e outros encargos	29 434,88	8 248,39	21 186,49	0,00
70	Impostos, contribuições e taxas	3 511 250,97	9 408 089,16	0,00	5 896 838,19
71	Vendas	750,86	19 230,71	0,00	18 479,85
72	Prestações de serviços e concessões	194 503,54	1 752 545,09	0,00	1 558 041,55
75	Transferências e subsídios correntes obtidos	630 770,38	7 248 300,58	0,00	6 617 530,20
76	Reversões	0,00	597,17	0,00	597,17
78	Outros rendimentos	10 011,17	1 229 396,06	0,00	1 219 384,89
79	Juros, dividendos e outros rendimentos similares	37 509,14	111 349,77	0,00	73 840,63
81	Resultado Líquido do Período	250 941,59	250 941,59	0,00	0,00
Totais Gerais:		553 057 681,11	553 057 681,11	103 403 773,54	103 403 773,54

Município de Albergaria-a-Velha

Mês de Apuramentos

Ano: 2021

Conta	Designação	Mov. Débito	Mov. Crédito	Saldo Débito	Saldo Crédito
01	Receita do período corrente	141 734 584,92	141 600 576,60	134 008,32	0,00
02	Despesa do período corrente	241 004 974,26	242 447 019,08	0,00	1 442 044,82
04	Despesa a pagar em períodos futuros	32 471 612,18	32 471 612,18	0,00	0,00
07	Operações de Tesouraria	1 260 802,39	1 260 802,39	0,00	0,00
08	Encerramento contabilidade orçamental	41 088 807,26	39 780 770,76	1 308 036,50	0,00
09	Responsabilidades contingentes e contas de controlo	1 468 041,27	1 468 041,27	0,00	0,00
11	Caixa	38 824 937,09	38 820 085,13	4 851,96	0,00
12	Depósitos à ordem	23 605 710,55	21 510 738,93	2 094 971,62	0,00
13	Outros depósitos	225 404,33	57 130,32	168 274,01	0,00
20	Devedores e credores por transferências, subsídios e en	11 179 589,53	11 164 319,45	15 270,08	0,00
21	Clientes, contribuintes e utentes	6 556 850,52	6 464 173,81	92 676,71	0,00
22	Fornecedores	7 951 039,62	8 117 380,46	0,00	166 340,84
23	Pessoal	3 074 591,80	3 077 519,00	0,00	2 927,20
24	Estado e outros entes públicos	3 750 908,97	3 734 673,45	16 235,52	0,00
25	Financiamentos obtidos	1 538 993,81	6 354 792,46	0,00	4 815 798,65
27	Outras contas a receber e a pagar	19 127 149,43	16 911 632,22	2 215 517,21	0,00
28	Diferimentos	1 158 737,84	8 344 534,43	0,00	7 185 796,59
29	Provisões	0,00	156 478,08	0,00	156 478,08
31	Compras	359 034,97	359 034,97	0,00	0,00
32	Mercadorias	100,54	59,40	41,14	0,00
33	Matérias-primas, subsidiárias e de consumo	472 077,69	412 232,79	59 844,90	0,00
38	Reclassificação e regularização de inventários e ativos b	3 726,88	3 726,88	0,00	0,00
41	Investimentos financeiros	1 904 217,61	0,00	1 904 217,61	0,00
43	Ativos fixos tangíveis	136 153 974,31	69 509 333,36	66 644 640,95	0,00
44	Ativos intangíveis	581 945,45	579 897,47	2 047,98	0,00
45	Investimentos em curso	5 654 053,86	2 040 452,74	3 613 601,12	0,00
51	Património/capital	0,00	62 130 198,21	0,00	62 130 198,21
55	Reservas	0,00	205 420,30	0,00	205 420,30
56	Resultados transitados	11 229 796,60	0,00	11 229 796,60	0,00
59	Outras variações no património líquido	966 159,39	14 322 260,58	0,00	13 356 101,19
60	Transferências e subsídios concedidos	2 360 226,25	2 360 226,25	0,00	0,00
61	Custo das mercadorias vendidas e das matérias consum	338 009,51	338 009,51	0,00	0,00
62	Fornecimentos e serviços externos	5 028 863,14	5 028 863,14	0,00	0,00
63	Gastos com o pessoal	5 697 020,83	5 697 020,83	0,00	0,00
64	Gastos de depreciação e de amortização	2 972 607,20	2 972 607,20	0,00	0,00
65	Perdas por imparidade	4 131,36	4 131,36	0,00	0,00
68	Outros gastos	58 019,48	58 019,48	0,00	0,00
69	Gastos por juros e outros encargos	29 434,88	29 434,88	0,00	0,00
70	Impostos, contribuições e taxas	9 408 089,16	9 408 089,16	0,00	0,00
71	Vendas	19 230,71	19 230,71	0,00	0,00
72	Prestações de serviços e concessões	1 752 545,09	1 752 545,09	0,00	0,00
75	Transferências e subsídios correntes obtidos	7 248 300,58	7 248 300,58	0,00	0,00
76	Reversões	597,17	597,17	0,00	0,00
78	Outros rendimentos	1 229 396,06	1 229 396,06	0,00	0,00
79	Juros, dividendos e outros rendimentos similares	111 349,77	111 349,77	0,00	0,00
81	Resultado Líquido do Período	15 635 654,07	15 678 580,42	0,00	42 926,35
Totais Gerais:		785 241 298,33	785 241 298,33	89 504 032,23	89 504 032,23

Município de Albergaria-a-Velha

Mês de Fim

Ano: 2021

Conta	Designação	Mov. Débito	Mov. Crédito	Saldo Débito	Saldo Crédito
01	Receita do período corrente	141 734 584,92	141 600 576,60	134 008,32	0,00
02	Despesa do período corrente	241 004 974,26	242 447 019,08	0,00	1 442 044,82
04	Despesa a pagar em períodos futuros	32 471 612,18	32 471 612,18	0,00	0,00
07	Operações de Tesouraria	1 260 802,39	1 260 802,39	0,00	0,00
08	Encerramento contabilidade orçamental	41 088 807,26	39 780 770,76	1 308 036,50	0,00
09	Responsabilidades contingentes e contas de controlo	1 468 041,27	1 468 041,27	0,00	0,00
11	Caixa	38 824 937,09	38 820 085,13	4 851,96	0,00
12	Depósitos à ordem	23 605 710,55	21 510 738,93	2 094 971,62	0,00
13	Outros depósitos	225 404,33	57 130,32	168 274,01	0,00
20	Devedores e credores por transferências, subsídios e en	11 179 589,53	11 164 319,45	15 270,08	0,00
21	Clientes, contribuintes e utentes	6 556 850,52	6 464 173,81	92 676,71	0,00
22	Fornecedores	7 951 039,62	8 117 380,46	0,00	166 340,84
23	Pessoal	3 074 591,80	3 077 519,00	0,00	2 927,20
24	Estado e outros entes públicos	3 750 908,97	3 734 673,45	16 235,52	0,00
25	Financiamentos obtidos	1 538 993,81	6 354 792,46	0,00	4 815 798,65
27	Outras contas a receber e a pagar	19 127 149,43	16 911 632,22	2 215 517,21	0,00
28	Diferimentos	1 158 737,84	8 344 534,43	0,00	7 185 796,59
29	Provisões	0,00	156 478,08	0,00	156 478,08
31	Compras	359 034,97	359 034,97	0,00	0,00
32	Mercadorias	100,54	59,40	41,14	0,00
33	Matérias-primas, subsidiárias e de consumo	472 077,69	412 232,79	59 844,90	0,00
38	Reclassificação e regularização de inventários e ativos b	3 726,88	3 726,88	0,00	0,00
41	Investimentos financeiros	1 904 217,61	0,00	1 904 217,61	0,00
43	Ativos fixos tangíveis	136 153 974,31	69 509 333,36	66 644 640,95	0,00
44	Ativos intangíveis	581 945,45	579 897,47	2 047,98	0,00
45	Investimentos em curso	5 654 053,86	2 040 452,74	3 613 601,12	0,00
51	Património/capital	0,00	62 130 198,21	0,00	62 130 198,21
55	Reservas	0,00	205 420,30	0,00	205 420,30
56	Resultados transitados	11 229 796,60	0,00	11 229 796,60	0,00
59	Outras variações no património líquido	966 159,39	14 322 260,58	0,00	13 356 101,19
60	Transferências e subsídios concedidos	2 360 226,25	2 360 226,25	0,00	0,00
61	Custo das mercadorias vendidas e das matérias consum	338 009,51	338 009,51	0,00	0,00
62	Fornecimentos e serviços externos	5 028 863,14	5 028 863,14	0,00	0,00
63	Gastos com o pessoal	5 697 020,83	5 697 020,83	0,00	0,00
64	Gastos de depreciação e de amortização	2 972 607,20	2 972 607,20	0,00	0,00
65	Perdas por imparidade	4 131,36	4 131,36	0,00	0,00
68	Outros gastos	58 019,48	58 019,48	0,00	0,00
69	Gastos por juros e outros encargos	29 434,88	29 434,88	0,00	0,00
70	Impostos, contribuições e taxas	9 408 089,16	9 408 089,16	0,00	0,00
71	Vendas	19 230,71	19 230,71	0,00	0,00
72	Prestações de serviços e concessões	1 752 545,09	1 752 545,09	0,00	0,00
75	Transferências e subsídios correntes obtidos	7 248 300,58	7 248 300,58	0,00	0,00
76	Reversões	597,17	597,17	0,00	0,00
78	Outros rendimentos	1 229 396,06	1 229 396,06	0,00	0,00
79	Juros, dividendos e outros rendimentos similares	111 349,77	111 349,77	0,00	0,00
81	Resultado Líquido do Período	15 635 654,07	15 678 580,42	0,00	42 926,35
Totais Gerais:		785 241 298,33	785 241 298,33	89 504 032,23	89 504 032,23



Município de Albergaria-a-Velha

RELATÓRIO E CONTAS 2021 | Município de Albergaria-a-Velha

Mapa síntese por conta

Ano: 2021

Ano: 2021

Classificação financeira	Ano início utilização	CC2	Nº de ativos	Ano económico	Valor bruto	Taxa	Tipo de Taxa	Depreciações de exercícios anteriores	Depreciações extraordinárias	Depreciações do exercício	Depreciações acumuladas	Anos de vida esperada	Valor patrimonial líquido
	2013	4319	5	2013	0,00	0,00	Legal	0,00	0,00	0,00	0,00	0	0,00
			5		0,00			0,00	0,00	0,00	0,00		0,00
41411	2015		1	2014	477 477,00	0,00	Legal	0,00	0,00	0,00	0,00	0	477 477,00
Totais da conta 41411:			1		477 477,00			0,00	0,00	0,00	0,00		477 477,00
41419			1	2005	4 987,98	0,00	Legal	0,00	0,00	0,00	0,00	0	4 987,98
	2009		1	2009	923 405,00	0,00	Legal	0,00	0,00	0,00	0,00	0	923 405,00
	2010		1	2010	191 345,00	0,00	Legal	0,00	0,00	0,00	0,00	0	191 345,00
	2014		1	2005	265 627,63	0,00	Legal	0,00	0,00	0,00	0,00	0	265 627,63
	2014		1	2014	41 375,00	0,00	Legal	0,00	0,00	0,00	0,00	0	41 375,00
Totais da conta 41419:			5		1 426 740,61			0,00	0,00	0,00	0,00		1 426 740,61
43019	2004	43019	1	2005	12 883,22	0,00	Legal	0,00	0,00	0,00	0,00	0	12 883,22
	2011	43019	1	2011	10 750,00	0,00	Legal	0,00	0,00	0,00	0,00	0	10 750,00
	2012	43019	1	2012	1 625,00	0,00	Legal	0,00	0,00	0,00	0,00	0	1 625,00
	2014	43019	17	2014	167 058,50	0,00	Legal	0,00	0,00	0,00	0,00	0	167 058,50
	2015	43019	32	2015	175 039,60	0,00	Legal	0,00	0,00	0,00	0,00	0	175 039,60
	2016	43019	4	2016	13 729,78	0,00	Legal	0,00	0,00	0,00	0,00	0	13 729,78
	2017	43019	7	2017	27 412,00	0,00	Legal	0,00	0,00	0,00	0,00	0	27 412,00
	2018	43019	4	2018	42 988,00	0,00	Legal	0,00	0,00	0,00	0,00	0	42 988,00



Município de Albergaria-a-Velha

RELATÓRIO E CONTAS 2021 | Município de Albergaria-a-Velha

Mapa síntese por conta

Ano: 2021

Classificação financeira	Ano início utilização	CC2	Nº de ativos	Ano económico	Valor bruto	Taxa	Tipo de Taxa	Depreciações de exercícios anteriores	Depreciações extraordinárias	Depreciações do exercício	Depreciações acumuladas	Anos de vida esperada	Valor patrimonial líquido
43019													
	2019	43019	10	2019	195 453,87	0,00	Legal	0,00	0,00	0,00	0,00	0	195 453,87
	2020	43019	4	2020	113 832,75	0,00	Legal	0,00	0,00	0,00	0,00	0	113 832,75
Totais da conta 43019:			81		760 772,72			0,00	0,00	0,00	0,00		760 772,72
43023													
	2004	43023	1	2005	61 500,00	0,00	Legal	0,00	0,00	0,00	0,00	0	61 500,00
Totais da conta 43023:			1		61 500,00			0,00	0,00	0,00	0,00		61 500,00
43026													
	2005	43026	1	2005	112 011,70	5,00	Específica	48 620,72	0,00	5 282,64	53 903,36	11	58 108,34
	2009	43026	1	2009	84 935,91	0,00	Específica	84 935,91	0,00	0,00	84 935,91	0	0,00
Totais da conta 43026:			2		196 947,61			133 556,63	0,00	5 282,64	138 839,27		58 108,34
43029													
	2005	43029	8	2005	335 700,00	6,00	Específica	323 407,50	0,00	12 292,50	335 700,00	0	0,00
	2005	43029	2	2005	23 500,00	7,00	Específica	23 500,00	0,00	0,00	23 500,00	0	0,00
	2005	43029	4	2005	32 900,00	8,00	Específica	32 900,00	0,00	0,00	32 900,00	0	0,00
	2005	43029	1	2005	15 551,00	33,33	Específica	14 371,22	0,00	1 179,78	15 551,00	0	0,00
	2005	43029	2	2005	26 800,00	5,00	Específica	21 440,00	0,00	1 340,04	22 780,04	3	4 019,96
	2005	43029	2	2005	655 840,72	8,33	Específica	512 904,55	0,00	35 709,00	548 613,55	3	107 227,17
	2005	43029	6	2005	39 700,00	5,00	Específica	31 760,00	0,00	1 985,04	33 745,04	4	5 954,96
	2005	43029	9	2005	100 400,00	5,00	Específica	80 320,00	0,00	5 019,96	85 339,96	5	15 060,04
	2005	43029	5	2005	180 100,00	4,00	Específica	115 264,00	0,00	7 203,96	122 467,96	6	57 632,04
	2005	43029	3	2005	16 200,00	4,00	Específica	10 368,00	0,00	648,00	11 016,00	8	5 184,00



Município de Albergaria-a-Velha

RELATÓRIO E CONTAS 2021 | Município de Albergaria-a-Velha

Mapa síntese por conta

Ano: 2021

Classificação financeira	Ano início utilização	CC2	Nº de ativos	Ano económico	Valor bruto	Taxa	Tipo de Taxa	Depreciações de exercícios anteriores	Depreciações extraordinárias	Depreciações do exercício	Depreciações acumuladas	Anos de vida esperada	Valor patrimonial líquido
43029													
	2005	43029	1	2005	34 500,00	1,18	Específica	5 580,88	0,00	405,84	5 986,72	83	28 513,28
	2006	43029	1	2006	87 736,89	0,00	Específica	87 736,89	0,00	0,00	87 736,89	0	0,00
	2006	43029	1	2006	87 554,60	5,00		65 665,95	0,00	4 377,72	70 043,67	4	17 510,93
	2007	43029	1	2007	103 983,85	5,00	Legal	72 788,66	0,00	5 199,24	77 987,90	5	25 995,95
	2008	43029	1	2008	696 106,11	5,00	Legal	452 469,03	0,00	34 805,28	487 274,31	6	208 831,80
	2008	43029	1	2008	32 624,81	7,69	Específica	18 922,54	0,00	1 957,08	20 879,62	6	11 745,19
	2009	43029	1	2009	48 845,44	5,00	Legal	29 307,24	0,00	2 442,24	31 749,48	7	17 095,96
	2010	43029	2	2010	82 329,07	5,00	Legal	45 281,06	0,00	4 116,48	49 397,54	8	32 931,53
	2012	43029	1	2012	73 955,46	50,00	Específica	66 559,93	0,00	7 395,48	73 955,41	0	0,05
	2013	43029	1	2013	10 710,25	33,33	Específica	8 568,22	0,00	1 071,00	9 639,22	1	1 071,03
	2013	43029	9	2013	527 039,91	5,00	Legal	210 816,00	0,00	26 352,24	237 168,24	11	289 871,67
	2014	43029	1	2014	1 188,13	0,00	Legal	0,00	0,00	0,00	0,00	0	1 188,13
	2014	43029	1	2014	1 151,87	1,06	Específica	80,64	0,00	11,52	92,16	92	1 059,71
	2015	43029	1	2015	51 821,66	5,00	Legal	15 546,48	0,00	2 591,04	18 137,52	13	33 684,14
	2016	43029	1	2016	30 262,08	5,00	Legal	7 565,50	0,00	1 513,08	9 078,58	14	21 183,50
	2017	43029	3	2017	54 855,36	14,29	Específica	21 942,13	0,00	5 485,56	27 427,69	5	27 427,67
	2017	43029	2	2017	54 905,06	5,00	Legal	10 981,04	0,00	2 745,24	13 726,28	15	41 178,78
	2019	43029	3	2019	35 545,67	11,11	Específica	7 109,12	0,00	3 554,52	10 663,64	7	24 882,03
	2019	43029	2	2019	57 387,29	5,00	Legal	5 738,74	0,00	2 869,32	8 608,06	17	48 779,23
	2021	43029	1	2021	24 863,36	10,00	Específica	0,00	0,00	207,20	207,20	10	24 656,16



Município de Albergaria-a-Velha

RELATÓRIO E CONTAS 2021 | Município de Albergaria-a-Velha

Mapa síntese por conta

Ano: 2021

Classificação financeira	Ano início utilização	CC2	Nº de ativos	Ano económico	Valor bruto	Taxa	Tipo de Taxa	Depreciações de exercícios anteriores	Depreciações extraordinárias	Depreciações do exercício	Depreciações acumuladas	Anos de vida esperada	Valor patrimonial líquido
43029													
	2021	43029	3	2021	342 396,99	5,00	Específica	0,00	0,00	1 944,57	1 944,57	20	340 452,42
	2021	43029	1	2021	41 302,36	5,00	Legal	0,00	0,00	1 032,54	1 032,54	20	40 269,82
Totais da conta 43029:			81		3 907 757,94			2 298 895,32	0,00	175 455,47	2 474 350,79		1 433 407,15
43031													
	2005	43031	2	2005	223 900,00	6,00	Específica	219 287,50	0,00	4 612,50	223 900,00	0	0,00
	2005	43031	7	2005	3 616 200,00	7,00	Específica	3 616 200,00	0,00	0,00	3 616 200,00	0	0,00
	2005	43031	11	2005	13 775 700,00	8,00	Específica	13 775 700,00	0,00	0,00	13 775 700,00	0	0,00
	2005	43031	4	2005	1 779 600,00	9,00	Específica	1 779 600,00	0,00	0,00	1 779 600,00	0	0,00
	2005	43031	4	2005	3 623 900,00	10,00	Específica	3 623 900,00	0,00	0,00	3 623 900,00	0	0,00
	2005	43031	3	2005	724 000,00	11,00	Específica	724 000,00	0,00	0,00	724 000,00	0	0,00
	2005	43031	1	2005	88 500,00	13,00	Específica	88 500,00	0,00	0,00	88 500,00	0	0,00
	2005	43031	2	2005	207 300,00	14,00	Específica	207 300,00	0,00	0,00	207 300,00	0	0,00
	2005	43031	1	2005	1 919 229,85	25,00	Específica	1 919 229,85	0,00	0,00	1 919 229,85	0	0,00
	2005	43031	2	2005	5 817 337,61	33,33	Específica	5 817 337,61	0,00	0,00	5 817 337,61	0	0,00
	2005	43031	1	2005	129 045,00	5,00	Específica	103 236,00	0,00	6 452,28	109 688,28	3	19 356,72
	2005	43031	2	2005	208 794,16	5,00	Legal	167 035,36	0,00	10 439,64	177 475,00	3	31 319,16
	2006	43031	10	2006	1 012 494,61	5,00		759 370,95	0,00	50 624,64	809 995,59	4	202 499,02
	2007	43031	2	2007	76 036,56	7,14	Específica	52 903,81	0,00	3 853,68	56 757,49	5	19 279,07
	2008	43031	1	2008	109 193,84	5,00	Específica	70 975,98	0,00	5 459,64	76 435,62	6	32 758,22
	2008	43031	4	2008	553 026,36	5,00	Legal	359 467,03	0,00	27 651,36	387 118,39	6	165 907,97
	2008	43031	1	2008	90 363,66	6,67	Específica	58 845,95	0,00	4 876,32	63 722,27	6	26 641,39



Município de Albergaria-a-Velha

RELATÓRIO E CONTAS 2021 | Município de Albergaria-a-Velha

Mapa síntese por conta

Ano: 2021

Classificação financeira	Ano início utilização	CC2	Nº de ativos	Ano económico	Valor bruto	Taxa	Tipo de Taxa	Depreciações de exercícios anteriores	Depreciações extraordinárias	Depreciações do exercício	Depreciações acumuladas	Anos de vida esperada	Valor patrimonial líquido
43031													
	2008	43031	1	2008	683 362,02	10,00	Específica	422 063,31	0,00	37 328,40	459 391,71	6	223 970,31
	2009	43031	5	2009	1 229 062,20	5,00	Legal	737 437,44	0,00	61 453,08	798 890,52	7	430 171,68
	2009	43031	5	2009	540 317,00	6,25	Específica	321 203,36	0,00	27 389,28	348 592,64	7	191 724,36
	2010	43031	5	2010	552 424,43	5,00	Legal	303 833,31	0,00	27 621,24	331 454,55	8	220 969,88
	2010	43031	1	2010	1 026 919,61	7,69	Específica	561 474,63	0,00	51 711,00	613 185,63	8	413 733,98
	2011	43031	3	2011	164 517,69	5,00	Legal	82 258,80	0,00	8 225,88	90 484,68	9	74 033,01
	2011	43031	1	2011	123 270,17	5,56	Específica	61 972,93	0,00	6 532,44	68 505,37	9	54 764,80
	2012	43031	1	2012	205 235,10	5,00	Específica	92 355,84	0,00	10 261,80	102 617,64	10	102 617,46
	2012	43031	2	2012	110 665,18	5,00	Legal	49 799,34	0,00	5 533,32	55 332,66	10	55 332,52
	2012	43031	1	2012	263 561,60	5,88	Específica	118 576,37	0,00	13 178,04	131 754,41	10	131 807,19
	2013	43031	47	2013	5 092 271,62	5,00	Legal	2 036 908,72	0,00	254 613,96	2 291 522,68	11	2 800 748,94
	2013	43031	1	2013	564 100,23	5,26	Específica	225 401,18	0,00	28 216,44	253 617,62	11	310 482,61
	2014	43031	8	2014	356 923,86	5,00	Legal	124 923,40	0,00	17 846,16	142 769,56	12	214 154,30
	2015	43031	9	2015	482 350,75	5,00	Legal	144 705,30	0,00	24 117,72	168 823,02	13	313 527,73
	2015	43031	1	2015	94 107,54	5,26	Específica	28 058,62	0,00	4 716,96	32 775,58	13	61 331,96
	2015	43031	3	2015	805 934,94	5,56	Específica	241 835,26	0,00	42 850,44	284 685,70	13	521 249,24
	2016	43031	5	2016	475 042,08	5,00	Legal	118 760,50	0,00	23 752,20	142 512,70	14	332 529,38
	2016	43031	1	2016	104 884,09	5,56	Específica	27 144,25	0,00	5 509,68	32 653,93	14	72 230,16
	2017	43031	10	2017	554 354,91	5,00	Legal	110 870,96	0,00	27 717,60	138 588,56	15	415 766,35
	2017	43031	2	2017	309 407,03	5,26	Específica	60 877,92	0,00	15 531,96	76 409,88	15	232 997,15



Município de Albergaria-a-Velha

RELATÓRIO E CONTAS 2021 | Município de Albergaria-a-Velha

Mapa síntese por conta

Ano: 2021

Classificação financeira	Ano início utilização	CC2	Nº de ativos	Ano económico	Valor bruto	Taxa	Tipo de Taxa	Depreciações de exercícios anteriores	Depreciações extraordinárias	Depreciações do exercício	Depreciações acumuladas	Anos de vida esperada	Valor patrimonial líquido
43031													
	2017	43031	3	2017	185 373,20	5,56	Específica	37 495,66	0,00	9 822,60	47 318,26	15	138 054,94
	2018	43031	1	2018	121 363,77	5,00	Legal	18 204,57	0,00	6 068,16	24 272,73	16	97 091,04
	2018	43031	3	2018	1 528 691,64	5,26	Específica	227 232,22	0,00	76 553,76	303 785,98	16	1 224 905,66
	2018	43031	1	2018	70 087,84	5,88	Específica	10 445,97	0,00	3 468,59	13 914,56	16	56 173,28
	2019	43031	1	2019	143 084,85	5,00	Específica	14 308,48	0,00	7 154,28	21 462,76	17	121 622,09
	2019	43031	4	2019	1 546 473,37	5,00	Legal	154 647,36	0,00	77 323,68	231 971,04	17	1 314 502,33
	2019	43031	3	2019	267 475,11	5,56	Específica	26 745,50	0,00	13 293,75	40 039,25	17	227 435,86
	2020	43031	6	2020	139 520,51	5,00	Específica	6 976,02	0,00	6 976,08	13 952,10	18	125 568,41
	2020	43031	1	2020	21 743,26	5,00	Legal	1 087,16	0,00	1 087,20	2 174,36	18	19 568,90
	2020	43031	2	2020	91 952,79	5,26	Específica	4 609,79	0,00	4 579,14	9 188,93	18	82 763,86
	2021	43031	5	2021	288 097,08	5,00	Legal	0,00	0,00	4 540,71	4 540,71	20	283 556,37
Totais da conta 43031:			200		52 097 197,12			39 715 104,21	0,00	1 018 945,61	40 734 049,82		11 363 147,30
43039													
	2017	43039	1	2017	61 339,01	14,29	Específica	24 535,60	0,00	6 133,92	30 669,52	5	30 669,49
	2018	43039	1	2018	13 555,67	12,50	Específica	4 066,71	0,00	1 355,52	5 422,23	6	8 133,44
	2020	43039	1	2020	108 715,17	10,00	Legal	10 871,52	0,00	10 871,52	21 743,04	8	86 972,13
Totais da conta 43039:			3		183 609,85			39 473,83	0,00	18 360,96	57 834,79		125 775,06
43042													
	2005	43042-10	36	2005	0,00	0,00	Legal	0,00	0,00	0,00	0,00	0	0,00
	2005	43042-07	2	2005	0,00	0,00	Legal	0,00	0,00	0,00	0,00	0	0,00
	2005	43042-99	4	2005	0,00	0,00	Legal	0,00	0,00	0,00	0,00	0	0,00



Município de Albergaria-a-Velha

RELATÓRIO E CONTAS 2021 | Município de Albergaria-a-Velha

Mapa síntese por conta

Ano: 2021

Classificação financeira	Ano início utilização	CC2	Nº de ativos	Ano económico	Valor bruto	Taxa	Tipo de Taxa	Depreciações de exercícios anteriores	Depreciações extraordinárias	Depreciações do exercício	Depreciações acumuladas	Anos de vida esperada	Valor patrimonial líquido
43042													
	2005	43042-06	35	2005	0,00	0,00	Legal	0,00	0,00	0,00	0,00	0	0,00
	2007	43042-99	1	2007	26 852,13	0,00	Legal	0,00	0,00	0,00	0,00	0	26 852,13
	2013	43042-06	1	2013	0,00	0,00	Legal	0,00	0,00	0,00	0,00	0	0,00
	2017	43042-07	1	2017	19 730,00	0,00	Legal	0,00	0,00	0,00	0,00	0	19 730,00
	2018	43042-99	1	2018	1 230,00	0,00	Legal	0,00	0,00	0,00	0,00	0	1 230,00
	2021	43042-07	1	2021	15 000,00	0,00	Legal	0,00	0,00	0,00	0,00	0	15 000,00
Totais da conta 43042:			82		62 812,13			0,00	0,00	0,00	0,00		62 812,13
43043													
	2015	43043-99	1	2015	2 398,50	0,00	Legal	0,00	0,00	0,00	0,00	0	2 398,50
Totais da conta 43043:			1		2 398,50			0,00	0,00	0,00	0,00		2 398,50
4311													
	2002	4311	2	2005	0,00	0,00	Legal	0,00	0,00	0,00	0,00	0	0,00
	2005	4311	126	2005	6 479 765,00	0,00	Legal	0,00	0,00	0,00	0,00	0	6 479 765,00
	2006	4311	2	2006	101 000,00	0,00	Legal	0,00	0,00	0,00	0,00	0	101 000,00
	2007	4311	5	2007	108 170,00	0,00	Legal	0,00	0,00	0,00	0,00	0	108 170,00
	2008	4311	1	2008	12 500,00	0,00	Legal	0,00	0,00	0,00	0,00	0	12 500,00
	2014	4311	1	2014	95 000,00	0,00	Legal	0,00	0,00	0,00	0,00	0	95 000,00
	2015	4311	5	2015	145 250,00	0,00	Legal	0,00	0,00	0,00	0,00	0	145 250,00
Totais da conta 4311:			142		6 941 685,00			0,00	0,00	0,00	0,00		6 941 685,00
4312													
	2005	4312	4	2005	33 900,00	0,00	Legal	0,00	0,00	0,00	0,00	0	33 900,00



Município de Albergaria-a-Velha

RELATÓRIO E CONTAS 2021 | Município de Albergaria-a-Velha

Mapa síntese por conta

Ano: 2021

Classificação financeira	Ano início utilização	CC2	Nº de ativos	Ano económico	Valor bruto	Taxa	Tipo de Taxa	Depreciações de exercícios anteriores	Depreciações extraordinárias	Depreciações do exercício	Depreciações acumuladas	Anos de vida esperada	Valor patrimonial líquido
4312													
	2006	4312	2	2006	11 000,00	0,00	Legal	0,00	0,00	0,00	0,00	0	11 000,00
	2013	4312	1	2013	0,00	0,00	Legal	0,00	0,00	0,00	0,00	0	0,00
	2021	4312	1	2021	5,10	0,00	Legal	0,00	0,00	0,00	0,00	0	5,10
Totais da conta 4312:			8		44 905,10			0,00	0,00	0,00	0,00		44 905,10
4313													
		4313	1	2005	0,00	0,00	Legal	0,00	0,00	0,00	0,00	0	0,00
	2005	4313	89	2005	6 576 110,47	0,00	Legal	0,00	0,00	0,00	0,00	0	6 576 110,47
	2007	4313	1	2007	9 375,12	0,00	Legal	0,00	0,00	0,00	0,00	0	9 375,12
	2008	4313	7	2008	537 105,42	0,00	Legal	0,00	0,00	0,00	0,00	0	537 105,42
	2011	4313	10	2011	13 519,92	0,00	Específica	0,00	0,00	0,00	0,00	0	13 519,92
	2011	4313	12	2011	210 703,43	0,00	Legal	0,00	0,00	0,00	0,00	0	210 703,43
	2012	4313	2	2012	35 056,25	0,00	Legal	0,00	0,00	0,00	0,00	0	35 056,25
	2013	4313	4	2013	160 000,00	0,00	Legal	0,00	0,00	0,00	0,00	0	160 000,00
	2014	4313	2	2014	43 800,00	0,00	Legal	0,00	0,00	0,00	0,00	0	43 800,00
	2015	4313	1	2015	145 000,00	0,00	Legal	0,00	0,00	0,00	0,00	0	145 000,00
	2016	4313	6	2016	100 115,27	0,00	Legal	0,00	0,00	0,00	0,00	0	100 115,27
	2017	4313	3	2017	136 790,00	0,00	Legal	0,00	0,00	0,00	0,00	0	136 790,00
	2018	4313	9	2018	180 333,99	0,00	Legal	0,00	0,00	0,00	0,00	0	180 333,99
	2019	4313	20	2019	1 360 376,14	0,00	Legal	0,00	0,00	0,00	0,00	0	1 360 376,14
	2020	4313	11	2020	117 747,91	0,00	Legal	0,00	0,00	0,00	0,00	0	117 747,91



Município de Albergaria-a-Velha

RELATÓRIO E CONTAS 2021 | Município de Albergaria-a-Velha

Mapa síntese por conta

Ano: 2021

Classificação financeira	Ano início utilização	CC2	Nº de ativos	Ano económico	Valor bruto	Taxa	Tipo de Taxa	Depreciações de exercícios anteriores	Depreciações extraordinárias	Depreciações do exercício	Depreciações acumuladas	Anos de vida esperada	Valor patrimonial líquido
4313													
	2021	4313	10	2021	791 063,04	0,00	Legal	0,00	0,00	0,00	0,00	0	791 063,04
Totais da conta 4313:			188		10 417 096,96			0,00	0,00	0,00	0,00		10 417 096,96
4319													
	2004	4319	3	2005	35 502,00	0,00	Legal	0,00	0,00	0,00	0,00	0	35 502,00
	2005	4319	3	2005	269 640,00	0,00	Específica	0,00	0,00	0,00	0,00	0	269 640,00
	2005	4319	40	2005	1 117 777,95	0,00	Legal	0,00	0,00	0,00	0,00	0	1 117 777,95
	2006	4319	1	2006	20 000,00	0,00	Legal	0,00	0,00	0,00	0,00	0	20 000,00
	2007	4319	1	2007	59 550,00	0,00	Legal	0,00	0,00	0,00	0,00	0	59 550,00
	2008	4319	1	2008	3 150,00	0,00	Legal	0,00	0,00	0,00	0,00	0	3 150,00
	2012	4319	1	2012	15 890,00	0,00	Legal	0,00	0,00	0,00	0,00	0	15 890,00
	2015	4319	1	2015	21 321,06	0,00	Legal	0,00	0,00	0,00	0,00	0	21 321,06
	2018	4319	1	2018	22 000,00	0,00	Legal	0,00	0,00	0,00	0,00	0	22 000,00
	2019	4319	1	2019	10 622,50	0,00	Legal	0,00	0,00	0,00	0,00	0	10 622,50
	2020	4319	11	2020	321 269,03	0,00	Legal	0,00	0,00	0,00	0,00	0	321 269,03
Totais da conta 4319:			64		1 896 722,54			0,00	0,00	0,00	0,00		1 896 722,54
4321													
	2005	4321	1	2005	4 700,00	0,00	Específica	4 700,00	0,00	0,00	4 700,00	0	0,00
	2005	4321	3	2005	14 100,00	6,00	Específica	13 571,25	0,00	528,75	14 100,00	0	0,00
	2005	4321	1	2005	431 578,01	6,25	Específica	405 002,70	0,00	26 575,31	431 578,01	0	0,00
	2005	4321	6	2005	26 300,00	7,00	Específica	26 300,00	0,00	0,00	26 300,00	0	0,00
	2005	4321	3	2005	93 800,00	8,00	Específica	93 800,00	0,00	0,00	93 800,00	0	0,00



Município de Albergaria-a-Velha

RELATÓRIO E CONTAS 2021 | Município de Albergaria-a-Velha

Mapa síntese por conta

Ano: 2021

Classificação financeira	Ano início utilização	CC2	Nº de ativos	Ano económico	Valor bruto	Taxa	Tipo de Taxa	Depreciações de exercícios anteriores	Depreciações extraordinárias	Depreciações do exercício	Depreciações acumuladas	Anos de vida esperada	Valor patrimonial líquido
4321													
	2005	4321	5	2005	56 500,00	10,00	Específica	56 500,00	0,00	0,00	56 500,00	0	0,00
	2005	4321	2	2005	26 300,00	50,00	Específica	26 300,00	0,00	0,00	26 300,00	0	0,00
	2005	4321	3	2005	77 600,00	5,00	Específica	62 080,00	0,00	3 879,96	65 959,96	3	11 640,04
	2005	4321	1	2005	51 235,60	20,00	Específica	40 598,63	0,00	2 659,20	43 257,83	3	7 977,77
	2005	4321	12	2005	233 700,00	5,00	Específica	186 960,00	0,00	11 685,00	198 645,00	5	35 055,00
	2005	4321	1	2005	128 317,25	5,88	Específica	91 669,06	0,00	6 103,92	97 772,98	5	30 544,27
	2005	4321	5	2005	137 438,14	10,00	Específica	80 535,24	0,00	9 483,84	90 019,08	5	47 419,06
	2005	4321	1	2005	213 194,08	6,25	Específica	139 929,66	0,00	10 466,40	150 396,06	6	62 798,02
	2005	4321	1	2005	557 212,06	9,09	Específica	349 227,23	0,00	25 997,40	375 224,63	7	181 987,43
	2005	4321	5	2005	265 000,00	4,00	Específica	169 600,00	0,00	10 599,84	180 199,84	8	84 800,16
	2005	4321	1	2005	70 852,36	12,50	Específica	30 091,10	0,00	2 991,42	33 082,52	8	37 769,84
	2005	4321	9	2005	429 535,61	4,00	Específica	267 232,68	0,00	16 680,60	283 913,28	10	145 622,33
	2005	4321	1	2005	160 525,15	5,56	Específica	78 217,25	0,00	7 968,72	86 185,97	10	74 339,18
	2005	4321	1	2005	1 080 196,37	6,67	Específica	547 631,26	0,00	52 219,44	599 850,70	10	480 345,67
	2005	4321	1	2005	168 023,86	7,14	Específica	65 485,14	0,00	9 321,00	74 806,14	10	93 217,72
	2005	4321	3	2005	64 000,00	3,00	Específica	30 739,40	0,00	1 939,32	32 678,72	13	31 321,28
	2005	4321	1	2005	217 809,72	3,45	Específica	113 253,85	0,00	7 758,72	121 012,57	13	96 797,15
	2005	4321	1	2005	39 252,45	3,57	Específica	20 740,13	0,00	1 321,80	22 061,93	13	17 190,52
	2005	4321	1	2005	115 797,24	3,85	Específica	59 112,09	0,00	4 226,28	63 338,37	13	52 458,87
	2005	4321	1	2005	202 141,25	4,00	Específica	105 137,35	0,00	6 928,80	112 066,15	13	90 075,10



Município de Albergaria-a-Velha

RELATÓRIO E CONTAS 2021 | Município de Albergaria-a-Velha

Mapa síntese por conta

Ano: 2021

Classificação financeira	Ano início utilização	CC2	Nº de ativos	Ano económico	Valor bruto	Taxa	Tipo de Taxa	Depreciações de exercícios anteriores	Depreciações extraordinárias	Depreciações do exercício	Depreciações acumuladas	Anos de vida esperada	Valor patrimonial líquido
4321													
	2005	4321	1	2005	67 428,66	4,76	Específica	33 457,28	0,00	2 426,16	35 883,44	13	31 545,22
	2005	4321	13	2005	354 705,21	5,56	Específica	166 667,11	0,00	14 283,96	180 951,07	13	173 754,14
	2005	4321	11	2005	334 254,80	5,88	Específica	149 995,18	0,00	13 160,88	163 156,06	13	171 098,74
	2005	4321	6	2005	230 946,67	6,67	Específica	74 574,46	0,00	11 169,48	85 743,94	13	145 202,73
	2005	4321	1	2005	263 559,75	7,69	Específica	128 342,55	0,00	9 235,32	137 577,87	13	125 981,88
	2005	4321	6	2005	267 000,00	3,00	Específica	128 240,90	0,00	8 091,00	136 331,90	15	130 668,10
	2005	4321	1	2005	57 988,80	3,33	Específica	28 861,78	0,00	1 818,96	30 680,74	15	27 308,06
	2005	4321	1	2005	248 591,25	3,70	Específica	121 287,33	0,00	7 951,56	129 238,89	15	119 352,36
	2005	4321	2	2005	111 330,31	4,35	Específica	42 113,58	0,00	4 536,48	46 650,06	15	64 680,25
	2005	4321	1	2005	478 801,97	5,56	Específica	220 808,57	0,00	17 136,96	237 945,53	15	240 856,44
	2005	4321	1	2005	866 591,42	6,67	Específica	102 231,08	0,00	46 571,85	148 802,93	15	717 788,49
	2005	4321	11	2005	237 500,00	3,00	Específica	114 071,98	0,00	7 197,00	121 268,98	18	116 231,02
	2005	4321	1	2005	52 806,16	3,03	Específica	24 106,12	0,00	1 510,44	25 616,56	18	27 189,60
	2005	4321	7	2005	119 486,60	3,45	Específica	51 088,59	0,00	3 736,08	54 824,67	18	64 661,93
	2005	4321	1	2005	24 035,44	4,00	Específica	9 031,40	0,00	789,72	9 821,12	18	14 214,32
	2005	4321	1	2005	84 629,20	5,56	Específica	23 931,57	0,00	1 794,40	25 725,97	18	58 903,23
	2005	4321	1	2005	34 189,00	2,86	Específica	14 906,28	0,00	947,16	15 853,44	20	18 335,56
	2005	4321	1	2005	78 100,00	3,00	Específica	37 511,67	0,00	2 366,64	39 878,31	20	38 221,69
	2005	4321	2	2005	62 200,00	3,00	Específica	29 874,85	0,00	1 884,84	31 759,69	23	30 440,31
	2005	4321	1	2005	62 654,53	3,33	Específica	17 839,80	0,00	1 866,84	19 706,64	23	42 947,89



Município de Albergaria-a-Velha

RELATÓRIO E CONTAS 2021 | Município de Albergaria-a-Velha

Mapa síntese por conta

Ano: 2021

Classificação financeira	Ano início utilização	CC2	Nº de ativos	Ano económico	Valor bruto	Taxa	Tipo de Taxa	Depreciações de exercícios anteriores	Depreciações extraordinárias	Depreciações do exercício	Depreciações acumuladas	Anos de vida esperada	Valor patrimonial líquido
4321													
	2005	4321	1	2005	151 976,45	3,57	Específica	59 907,46	0,00	3 836,04	63 743,50	23	88 232,95
	2005	4321	1	2005	1 626 707,87	4,35	Específica	687 642,33	0,00	39 320,77	726 963,10	23	899 744,77
	2005	4321	1	2005	512 700,00	2,00	Específica	164 064,00	0,00	10 254,00	174 318,00	28	338 382,00
	2005	4321	5	2005	358 800,00	2,00	Específica	114 816,00	0,00	7 176,00	121 992,00	30	236 808,00
	2005	4321	2	2005	394 931,60	2,13	Específica	134 766,07	0,00	8 585,52	143 351,59	30	251 580,01
	2005	4321	2	2005	257 258,30	2,22	Específica	87 159,76	0,00	5 484,84	92 644,60	30	164 613,70
	2005	4321	3	2005	520 627,03	3,33	Específica	156 397,58	0,00	10 153,08	166 550,66	30	354 076,37
	2005	4321	1	2005	241 100,00	2,00	Específica	77 152,00	0,00	4 821,96	81 973,96	33	159 126,04
	2005	4321	1	2005	325 958,68	2,44	Específica	101 802,49	0,00	6 763,08	108 565,57	33	217 393,11
	2005	4321	2	2005	1 721 257,15	1,25	Específica	234 938,48	0,00	20 643,36	255 581,84	71	1 465 675,31
	2005	4321	1	2005	371 876,77	1,27	Específica	106 375,67	0,00	3 736,44	110 112,11	71	261 764,66
	2005	4321	1	2005	157 030,49	1,41	Específica	14 324,72	0,00	1 640,72	15 965,44	71	141 065,05
	2009	4321	1	2009	339 726,26	2,56	Específica	81 227,77	0,00	6 802,56	88 030,33	37	251 695,93
	2009	4321	1	2009	150 879,21	1,12	Específica	14 940,84	0,00	1 544,76	16 485,60	87	134 393,61
	2013	4321	1	2013	1 289 281,85	2,33	Específica	206 285,10	0,00	25 785,60	232 070,70	41	1 057 211,15
	2017	4321	3	2017	106 340,44	2,13	Específica	8 507,24	0,00	2 126,88	10 634,12	45	95 706,32
	2018	4321	1	2018	1 946 807,74	2,13	Específica	114 353,85	0,00	38 128,58	152 482,43	46	1 794 325,31
	2019	4321	1	2019	236 839,10	11,11	Específica	47 367,82	0,00	23 683,92	71 051,74	7	165 787,36
	2019	4321	6	2019	199 370,60	2,04	Específica	7 974,82	0,00	3 987,36	11 962,18	47	187 408,42



Município de Albergaria-a-Velha

RELATÓRIO E CONTAS 2021 | Município de Albergaria-a-Velha

Mapa síntese por conta

Ano: 2021

Classificação financeira	Ano início utilização	CC2	Nº de ativos	Ano económico	Valor bruto	Taxa	Tipo de Taxa	Depreciações de exercícios anteriores	Depreciações extraordinárias	Depreciações do exercício	Depreciações acumuladas	Anos de vida esperada	Valor patrimonial líquido
4321													
	2021	4321	2	2021	802 474,18	5,00	Específica	0,00	0,00	3 343,65	3 343,65	20	799 130,53
Totais da conta 4321:			177		20 613 852,64			7 003 360,10	0,00	605 630,57	7 608 990,67		13 004 861,97
4323													
	2005	4323	1	2005	333 482,61	2,56	Específica	106 115,65	0,00	7 331,76	113 447,41	30	220 035,20
	2005	4323	1	2005	2 498 169,11	3,03	Específica	750 065,09	0,00	57 480,68	807 545,77	33	1 690 623,34
	2005	4323	1	2005	3 971 412,34	1,35	Específica	566 390,42	0,00	47 291,28	613 681,70	71	3 357 730,64
	2005	4323	1	2005	1 951 361,62	1,41	Específica	304 898,70	0,00	23 055,70	327 954,40	71	1 623 407,22
	2015	4323	2	2015	1 258 111,39	2,22	Específica	150 973,38	0,00	25 162,20	176 135,58	43	1 081 975,81
	2017	4323	1	2017	3 900,00	1,03	Específica	156,00	0,00	39,00	195,00	95	3 705,00
	2018	4323	1	2018	370,00	1,02	Específica	11,10	0,00	3,72	14,82	96	355,18
Totais da conta 4323:			8		10 016 807,07			1 878 610,34	0,00	160 364,34	2 038 974,68		7 977 832,39
4325													
	2005	4325	2	2005	185 900,00	6,00	Específica	183 620,00	0,00	2 280,00	185 900,00	0	0,00
	2005	4325	1	2005	25 900,00	8,00	Específica	25 900,00	0,00	0,00	25 900,00	0	0,00
	2005	4325	1	2005	21 400,00	9,00	Específica	21 400,00	0,00	0,00	21 400,00	0	0,00
	2005	4325	2	2005	36 100,00	13,00	Específica	36 100,00	0,00	0,00	36 100,00	0	0,00
	2005	4325	1	2005	35 300,00	5,00	Específica	28 240,00	0,00	1 764,96	30 004,96	3	5 295,04
	2005	4325	1	2005	78 300,00	5,00	Específica	62 640,00	0,00	3 915,00	66 555,00	4	11 745,00
	2005	4325	1	2005	479 838,76	6,25	Específica	212 740,18	0,00	22 258,20	234 998,38	11	244 840,38
	2005	4325	1	2005	1 107 928,09	3,70	Específica	457 222,69	0,00	30 978,60	488 201,29	20	619 726,80
	2005	4325	1	2005	1 193 873,19	3,03	Específica	452 761,12	0,00	28 503,60	481 264,72	25	712 608,47



Município de Albergaria-a-Velha

RELATÓRIO E CONTAS 2021 | Município de Albergaria-a-Velha

Mapa síntese por conta

Ano: 2021

Classificação financeira	Ano início utilização	CC2	Nº de ativos	Ano económico	Valor bruto	Taxa	Tipo de Taxa	Depreciações de exercícios anteriores	Depreciações extraordinárias	Depreciações do exercício	Depreciações acumuladas	Anos de vida esperada	Valor patrimonial líquido
4325													
	2005	4325	1	2005	2 507 561,26	3,33	Específica	872 485,77	0,00	60 553,92	933 039,69	26	1 574 521,57
	2005	4325	1	2005	1 034 896,11	2,27	Específica	351 641,33	0,00	22 030,20	373 671,53	30	661 224,58
	2007	4325	1	2007	2 157 710,61	2,70	Específica	599 154,35	0,00	43 293,24	642 447,59	35	1 515 263,02
	2009	4325	1	2009	13 151,25	5,00	Legal	7 890,72	0,00	657,60	8 548,32	7	4 602,93
	2011	4325	1	2011	1 975 055,99	2,44	Específica	390 266,86	0,00	39 619,68	429 886,54	39	1 545 169,45
	2013	4325	1	2013	334 998,05	7,69	Específica	128 881,88	0,00	17 176,32	146 058,20	11	188 939,85
	2013	4325	1	2013	1 339 313,58	2,38	Específica	210 459,05	0,00	26 711,76	237 170,81	41	1 102 142,77
	2014	4325	2	2014	324 788,03	2,27	Específica	45 470,33	0,00	6 495,84	51 966,17	42	272 821,86
	2015	4325	1	2015	40 494,70	5,00	Legal	12 148,44	0,00	2 024,76	14 173,20	13	26 321,50
Totais da conta 4325:			21		12 892 509,62			4 099 022,72	0,00	308 263,68	4 407 286,40		8 485 223,22
4329													
	2005	4329	20	2005	510 800,00	6,00	Específica	508 178,75	0,00	2 621,25	510 800,00	0	0,00
	2005	4329	12	2005	192 900,00	7,00	Específica	192 900,00	0,00	0,00	192 900,00	0	0,00
	2005	4329	22	2005	624 100,00	8,00	Específica	624 100,00	0,00	0,00	624 100,00	0	0,00
	2005	4329	19	2005	77 900,00	9,00	Específica	77 900,00	0,00	0,00	77 900,00	0	0,00
	2005	4329	4	2005	25 000,00	10,00	Específica	25 000,00	0,00	0,00	25 000,00	0	0,00
	2005	4329	2	2005	24 500,00	13,00	Específica	24 500,00	0,00	0,00	24 500,00	0	0,00
	2005	4329	1	2005	298 100,00	14,00	Específica	298 100,00	0,00	0,00	298 100,00	0	0,00
	2005	4329	1	2005	3 500,00	17,00	Específica	3 500,00	0,00	0,00	3 500,00	0	0,00
	2005	4329	4	2005	43 612,46	20,00	Específica	43 612,46	0,00	0,00	43 612,46	0	0,00
	2005	4329	2	2005	900,00	33,00	Específica	900,00	0,00	0,00	900,00	0	0,00



Município de Albergaria-a-Velha

RELATÓRIO E CONTAS 2021 | Município de Albergaria-a-Velha

Mapa síntese por conta

Ano: 2021

Classificação financeira	Ano início utilização	CC2	Nº de ativos	Ano económico	Valor bruto	Taxa	Tipo de Taxa	Depreciações de exercícios anteriores	Depreciações extraordinárias	Depreciações do exercício	Depreciações acumuladas	Anos de vida esperada	Valor patrimonial líquido
4329													
	2005	4329	3	2005	61 900,00	5,00	Específica	49 520,00	0,00	3 095,04	52 615,04	3	9 284,96
	2005	4329	2	2005	346 800,00	5,00	Específica	277 440,00	0,00	17 340,00	294 780,00	4	52 020,00
	2005	4329	1	2005	9 500,00	5,00	Específica	7 600,00	0,00	474,96	8 074,96	5	1 425,04
	2005	4329	5	2005	138 200,00	4,00	Específica	88 448,00	0,00	5 528,04	93 976,04	6	44 223,96
	2005	4329	1	2005	129 777,35	4,35	Específica	90 578,62	0,00	5 898,96	96 477,58	6	33 299,77
	2005	4329	7	2005	98 600,00	4,00	Específica	63 104,00	0,00	3 944,04	67 048,04	8	31 551,96
	2005	4329	1	2005	1 100,00	4,00	Específica	704,00	0,00	44,04	748,04	10	351,96
	2005	4329	2	2005	10 200,00	3,00	Específica	4 899,09	0,00	309,00	5 208,09	15	4 991,91
	2005	4329	1	2005	861 354,90	5,56	Específica	432 692,23	0,00	28 473,48	461 165,71	15	400 189,19
	2005	4329	2	2005	42 800,00	3,00	Específica	20 556,97	0,00	1 296,96	21 853,93	18	20 946,07
	2005	4329	1	2005	103 400,00	2,00	Específica	33 088,00	0,00	2 067,96	35 155,96	25	68 244,04
	2006	4329	5	2006	586 986,62	0,00	Específica	586 986,62	0,00	0,00	586 986,62	0	0,00
	2006	4329	1	2006	110 817,45	2,78	Específica	32 512,79	0,00	2 237,28	34 750,07	34	76 067,38
	2007	4329	1	2007	18 422,45	0,00	Específica	18 422,45	0,00	0,00	18 422,45	0	0,00
	2007	4329	1	2007	189 072,18	5,00	Legal	132 350,54	0,00	9 453,60	141 804,14	5	47 268,04
	2009	4329	1	2009	18 564,00	0,00	Específica	18 564,00	0,00	0,00	18 564,00	0	0,00
	2009	4329	2	2009	323 529,99	5,00	Legal	194 118,00	0,00	16 176,60	210 294,60	7	113 235,39
	2011	4329	1	2011	0,00	0,00	Legal	0,00	0,00	0,00	0,00	0	0,00
	2011	4329	1	2011	25 084,22	4,00	Específica	10 033,70	0,00	1 003,32	11 037,02	14	14 047,20
	2011	4329	1	2013	135 569,35	5,00	Legal	135 569,35	0,00	0,00	135 569,35	20	0,00



Município de Albergaria-a-Velha

RELATÓRIO E CONTAS 2021 | Município de Albergaria-a-Velha

Mapa síntese por conta

Ano: 2021

Classificação financeira	Ano início utilização	CC2	Nº de ativos	Ano económico	Valor bruto	Taxa	Tipo de Taxa	Depreciações de exercícios anteriores	Depreciações extraordinárias	Depreciações do exercício	Depreciações acumuladas	Anos de vida esperada	Valor patrimonial líquido
4329													
	2013	4329	2	2013	197 529,20	5,00	Legal	79 011,68	0,00	9 876,48	88 888,16	11	108 641,04
	2014	4329	1	2014	12 281,69	25,00	Específica	8 597,19	0,00	1 228,20	9 825,39	2	2 456,30
	2015	4329	2	2015	151 359,01	20,00	Específica	90 815,40	0,00	15 135,96	105 951,36	3	45 407,65
	2016	4329	4	2016	143 745,99	16,67	Específica	69 900,24	0,00	14 769,24	84 669,48	4	59 076,51
	2016	4329	1	2016	21 832,42	5,00	Legal	5 458,10	0,00	1 091,64	6 549,74	14	15 282,68
	2017	4329	3	2017	140 320,13	14,29	Específica	55 539,71	0,00	14 130,12	69 669,83	5	70 650,30
	2017	4329	1	2017	39 856,00	5,00	Legal	7 971,20	0,00	1 992,84	9 964,04	15	29 891,96
	2017	4329	1	2017	262 295,08	5,26	Específica	51 997,51	0,00	13 142,64	65 140,15	15	197 154,93
	2017	4329	1	2017	36 358,00	2,13	Específica	2 908,64	0,00	727,20	3 635,84	45	32 722,16
	2019	4329	1	2019	86 637,10	0,00	Legal	0,00	0,00	0,00	0,00	0	86 637,10
	2020	4329	1	2020	6 984,08	5,00	Específica	349,20	0,00	349,20	698,40	18	6 285,68
	2020	4329	1	2020	129 150,10	5,26	Específica	6 412,16	0,00	6 350,05	12 762,21	18	116 387,89
	2021	4329	1	2021	42 302,13	10,00	Específica	0,00	0,00	2 115,12	2 115,12	10	40 187,01
	2021	4329	1	2021	67 080,19	5,00	Específica	0,00	0,00	1 397,50	1 397,50	20	65 682,69
Totais da conta 4329:			148		6 350 722,09			4 374 840,60	0,00	182 270,72	4 557 111,32		1 793 610,77
4331													
	2005	43312-21	2	2005	2 286,90	12,50	Legal	2 286,90	0,00	0,00	2 286,90	0	0,00
	2005	43312-99	1	2005	5 482,77	14,28	Legal	5 482,77	0,00	0,00	5 482,77	0	0,00
	2005	43312-06	2	2005	6 025,80	20,00	Legal	6 025,80	0,00	0,00	6 025,80	0	0,00
	2005	43311-99	2	2008	0,00	25,00	Legal	0,00	0,00	0,00	0,00	4	0,00
	2006	43312-13	3	2006	417,05	12,50	Legal	417,05	0,00	0,00	417,05	0	0,00



Município de Albergaria-a-Velha

RELATÓRIO E CONTAS 2021 | Município de Albergaria-a-Velha

Mapa síntese por conta

Ano: 2021

Classificação financeira	Ano início utilização	CC2	Nº de ativos	Ano económico	Valor bruto	Taxa	Tipo de Taxa	Depreciações de exercícios anteriores	Depreciações extraordinárias	Depreciações do exercício	Depreciações acumuladas	Anos de vida esperada	Valor patrimonial líquido
4331													
	2009	43312-21	1	2009	1 548,00	12,50	Legal	1 548,00	0,00	0,00	1 548,00	0	0,00
	2009	43311-13	17	2009	9 998,54	25,00	Legal	9 998,54	0,00	0,00	9 998,54	0	0,00
	2009	43311-18	16	2009	9 273,60	25,00	Legal	9 273,60	0,00	0,00	9 273,60	0	0,00
	2009	43311-02	1	2009	598,87	25,00	Legal	598,87	0,00	0,00	598,87	0	0,00
	2009	43311-99	60	2009	11 814,19	25,00	Legal	11 814,19	0,00	0,00	11 814,19	0	0,00
	2010	43312-05	1	2010	17 077,17	20,00	Legal	17 077,17	0,00	0,00	17 077,17	0	0,00
	2010	43311-02	2	2010	1 052,70	25,00	Legal	1 052,70	0,00	0,00	1 052,70	0	0,00
	2010	43311-24	3	2010	299,73	25,00	Legal	299,73	0,00	0,00	299,73	0	0,00
	2010	43311-99	1	2010	1 734,33	25,00	Legal	1 734,33	0,00	0,00	1 734,33	0	0,00
	2011	43312-13	7	2011	714,63	12,50	Legal	714,63	0,00	0,00	714,63	0	0,00
	2011	43311-07	3	2011	122,00	25,00	Legal	122,00	0,00	0,00	122,00	0	0,00
	2011	43311-99	2	2011	440,72	25,00	Legal	440,72	0,00	0,00	440,72	0	0,00
	2011	43311-02	1	2011	75,27	25,00	Legal	75,27	0,00	0,00	75,27	0	0,00
	2011	43311-99	1	2011	7 079,42	100,00	Específica	7 079,42	0,00	0,00	7 079,42	0	0,00
	2012	43312-21	1	2012	285,00	12,50	Legal	285,00	0,00	0,00	285,00	0	0,00
	2012	43312-99	19	2012	2 575,80	14,28	Legal	2 575,80	0,00	0,00	2 575,80	0	0,00
	2012	43311-99	26	2012	3 487,40	25,00	Legal	3 487,40	0,00	0,00	3 487,40	0	0,00
	2013	43312-99	1	2013	799,50	14,28	Legal	799,50	0,00	0,00	799,50	0	0,00
	2013	43311-99	1	2013	278,10	25,00	Legal	278,10	0,00	0,00	278,10	0	0,00
	2013	43311-09	3	2013	1 000,46	25,00	Legal	1 000,46	0,00	0,00	1 000,46	0	0,00



Município de Albergaria-a-Velha

RELATÓRIO E CONTAS 2021 | Município de Albergaria-a-Velha

Mapa síntese por conta

Ano: 2021

Classificação financeira	Ano início utilização	CC2	Nº de ativos	Ano económico	Valor bruto	Taxa	Tipo de Taxa	Depreciações de exercícios anteriores	Depreciações extraordinárias	Depreciações do exercício	Depreciações acumuladas	Anos de vida esperada	Valor patrimonial líquido
4331													
	2013	43312-99	1	2013	840,16	20,00	Específica	554,80	0,00	71,40	626,20	3	213,96
	2014	43312-04	1	2014	3 771,76	14,28	Legal	3 771,76	0,00	0,00	3 771,76	0	0,00
	2014	43311-02	1	2014	1 660,82	25,00	Legal	1 660,82	0,00	0,00	1 660,82	0	0,00
	2014	43311-03	1	2014	1 089,02	25,00	Legal	1 089,02	0,00	0,00	1 089,02	0	0,00
	2014	43311-99	13	2014	15 054,56	25,00	Legal	15 054,56	0,00	0,00	15 054,56	0	0,00
	2014	43311-13	1	2014	575,12	25,00	Legal	575,12	0,00	0,00	575,12	0	0,00
	2015	43312-06	4	2015	246,00	20,00	Legal	246,00	0,00	0,00	246,00	0	0,00
	2015	43311-99	3	2015	8 310,05	25,00	Legal	8 310,05	0,00	0,00	8 310,05	0	0,00
	2016	43311-99	4	2016	587,95	25,00	Legal	587,95	0,00	0,00	587,95	0	0,00
	2017	43311-04	1	2017	421,98	25,00	Legal	421,98	0,00	0,00	421,98	0	0,00
	2017	43311-09	2	2017	196,80	25,00	Legal	196,80	0,00	0,00	196,80	0	0,00
	2017	43311-18	2	2017	1 891,74	25,00	Legal	1 891,74	0,00	0,00	1 891,74	0	0,00
	2017	43312-14	1	2017	300,00	25,00	Legal	300,00	0,00	0,00	300,00	0	0,00
	2017	43312-99	2	2017	1 198,64	14,28	Legal	684,74	0,00	171,24	855,98	2	342,66
	2017	43312-08	1	2017	239,85	12,50	Legal	119,92	0,00	30,00	149,92	3	89,93
	2018	43311-16	38	2018	9 593,08	25,00	Legal	7 194,84	0,00	2 398,24	9 593,08	0	0,00
	2018	43311-18	4	2018	2 116,08	25,00	Legal	1 587,09	0,00	528,99	2 116,08	0	0,00
	2018	43311-99	1	2018	836,40	25,00	Legal	627,30	0,00	209,10	836,40	0	0,00
	2018	43312-06	1	2018	307,50	20,00	Legal	184,50	0,00	61,56	246,06	1	61,44
	2018	43312-99	2	2018	846,24	14,28	Legal	362,57	0,00	120,84	483,41	3	362,83



Município de Albergaria-a-Velha

RELATÓRIO E CONTAS 2021 | Município de Albergaria-a-Velha

Mapa síntese por conta

Ano: 2021

Classificação financeira	Ano início utilização	CC2	Nº de ativos	Ano económico	Valor bruto	Taxa	Tipo de Taxa	Depreciações de exercícios anteriores	Depreciações extraordinárias	Depreciações do exercício	Depreciações acumuladas	Anos de vida esperada	Valor patrimonial líquido
4331													
	2018	43311-01	3	2018	2 206,62	12,50	Legal	827,46	0,00	275,76	1 103,22	4	1 103,40
	2019	43311-02	10	2019	2 337,00	25,00	Legal	1 168,60	0,00	584,40	1 753,00	1	584,00
	2019	43311-07	2	2019	102,46	25,00	Legal	51,24	0,00	25,68	76,92	1	25,54
	2019	43311-99	12	2019	2 225,49	25,00	Legal	1 112,84	0,00	556,56	1 669,40	1	556,09
	2019	43311-13	4	2019	388,68	25,00	Legal	194,32	0,00	96,96	291,28	1	97,40
	2020	43311-16	456	2020	166 058,61	25,00	Legal	41 514,65	0,00	41 541,96	83 056,61	2	83 002,00
	2020	43311-13	1	2020	200,00	25,00	Legal	50,00	0,00	50,04	100,04	2	99,96
	2020	43311-02	1	2020	1 406,13	25,00	Legal	351,53	0,00	351,48	703,01	2	703,12
	2020	43312-13	2	2020	146,84	20,00	Legal	29,36	0,00	29,28	58,64	3	88,20
	2021	4331	20	2021	4 920,00	25,00	Legal	0,00	0,00	205,20	205,20	4	4 714,80
Totais da conta 4331:			772		314 543,53			175 189,51	0,00	47 308,69	222 498,20		92 045,33
4332													
	2003	43327-07	6	2005	2 340,48	12,50	Legal	2 340,48	0,00	0,00	2 340,48	0	0,00
	2003	43326-19	3	2005	805,20	20,00	Legal	805,20	0,00	0,00	805,20	0	0,00
	2004	43327-99	1	2005	840,97	12,50	Legal	840,97	0,00	0,00	840,97	0	0,00
	2004	43328-1.06	1	2005	52,82	14,28	Legal	52,82	0,00	0,00	52,82	0	0,00
	2004	43324-15	2	2005	2 267,45	20,00	Legal	2 267,45	0,00	0,00	2 267,45	0	0,00
	2004	43326-19	1	2005	443,90	20,00	Legal	443,90	0,00	0,00	443,90	0	0,00
	2004	43325-22	1	2005	21,60	20,00	Legal	21,60	0,00	0,00	21,60	0	0,00
	2005	43327-07	4	2005	385,00	12,50	Legal	385,00	0,00	0,00	385,00	0	0,00
	2005	43327-14	8	2005	1 540,00	12,50	Legal	1 540,00	0,00	0,00	1 540,00	0	0,00



Município de Albergaria-a-Velha

RELATÓRIO E CONTAS 2021 | Município de Albergaria-a-Velha

Mapa síntese por conta

Ano: 2021

Classificação financeira	Ano início utilização	CC2	Nº de ativos	Ano económico	Valor bruto	Taxa	Tipo de Taxa	Depreciações de exercícios anteriores	Depreciações extraordinárias	Depreciações do exercício	Depreciações acumuladas	Anos de vida esperada	Valor patrimonial líquido
4332													
	2005	43328-2.01	2	2005	80,00	12,50	Legal	80,00	0,00	0,00	80,00	0	0,00
	2005	43327-99	2	2005	620,00	12,50	Legal	620,00	0,00	0,00	620,00	0	0,00
	2005	43328-2.03	1	2005	50,00	12,50	Legal	50,00	0,00	0,00	50,00	0	0,00
	2005	43328-1.06	5	2005	150,00	14,28	Legal	150,00	0,00	0,00	150,00	0	0,00
	2005	43321-99	1	2005	3 589,59	14,28	Legal	3 589,59	0,00	0,00	3 589,59	0	0,00
	2005	43321-18	1	2005	200,00	16,66	Legal	200,00	0,00	0,00	200,00	0	0,00
	2005	43327-23	1	2005	2 500,00	16,66	Legal	2 500,00	0,00	0,00	2 500,00	0	0,00
	2005	43327-17	3	2005	780,00	16,66	Legal	780,00	0,00	0,00	780,00	0	0,00
	2005	43327-04	4	2005	270,00	16,66	Legal	270,00	0,00	0,00	270,00	0	0,00
	2005	43326-99	5	2005	6 400,00	20,00	Legal	6 400,00	0,00	0,00	6 400,00	0	0,00
	2005	43326-19	12	2005	3 072,50	20,00	Legal	3 072,50	0,00	0,00	3 072,50	0	0,00
	2006	43321-13	1	2006	205,00	12,50	Legal	205,00	0,00	0,00	205,00	0	0,00
	2006	43328-2.01	1	2006	11,90	12,50	Legal	11,90	0,00	0,00	11,90	0	0,00
	2006	43327-99	2	2006	213,20	12,50	Legal	213,20	0,00	0,00	213,20	0	0,00
	2006	43328-1.03	4	2006	296,76	14,28	Legal	296,76	0,00	0,00	296,76	0	0,00
	2006	43328-1.06	1	2006	53,71	14,28	Legal	53,71	0,00	0,00	53,71	0	0,00
	2006	43324-99	27	2006	7 228,54	14,28	Legal	7 228,54	0,00	0,00	7 228,54	0	0,00
	2006	43325-22	8	2006	234,38	20,00	Legal	234,38	0,00	0,00	234,38	0	0,00
	2006	43326-19	1	2006	564,95	20,00	Legal	564,95	0,00	0,00	564,95	0	0,00
	2007	43328-1.06	1	2007	117,98	14,28	Legal	117,98	0,00	0,00	117,98	0	0,00



Município de Albergaria-a-Velha

RELATÓRIO E CONTAS 2021 | Município de Albergaria-a-Velha

Mapa síntese por conta

Ano: 2021

Classificação financeira	Ano início utilização	CC2	Nº de ativos	Ano económico	Valor bruto	Taxa	Tipo de Taxa	Depreciações de exercícios anteriores	Depreciações extraordinárias	Depreciações do exercício	Depreciações acumuladas	Anos de vida esperada	Valor patrimonial líquido
4332													
	2007	43328-1.99	3	2007	3 496,90	14,28	Legal	3 496,90	0,00	0,00	3 496,90	0	0,00
	2007	43328-1.03	1	2007	176,64	14,28	Legal	176,64	0,00	0,00	176,64	0	0,00
	2007	43326-26	32	2007	2 722,34	20,00	Legal	2 722,34	0,00	0,00	2 722,34	0	0,00
	2007	43326-19	2	2007	694,09	20,00	Legal	694,09	0,00	0,00	694,09	0	0,00
	2007	43326-99	26	2007	1 809,86	20,00	Legal	1 809,86	0,00	0,00	1 809,86	0	0,00
	2007	43326-18	2	2007	798,60	20,00	Legal	798,60	0,00	0,00	798,60	0	0,00
	2008	43326-19	1	2008	436,90	20,00	Legal	436,90	0,00	0,00	436,90	0	0,00
	2009	43328-1.06	1	2009	62,65	14,28	Legal	62,65	0,00	0,00	62,65	0	0,00
	2009	43325-22	2	2009	101,52	20,00	Legal	101,52	0,00	0,00	101,52	0	0,00
	2010	43322-99	1	2010	73,20	12,50	Legal	73,20	0,00	0,00	73,20	0	0,00
	2010	43328-1.06	20	2010	363,00	14,28	Legal	363,00	0,00	0,00	363,00	0	0,00
	2010	43325-22	4	2010	338,65	20,00	Legal	338,65	0,00	0,00	338,65	0	0,00
	2010	43326-19	6	2010	787,61	20,00	Legal	787,61	0,00	0,00	787,61	0	0,00
	2010	43326-99	1	2010	546,34	20,00	Legal	546,34	0,00	0,00	546,34	0	0,00
	2011	43328-2.01	1	2011	291,38	12,50	Legal	291,38	0,00	0,00	291,38	0	0,00
	2011	43323-1.99	2	2011	209,10	14,28	Legal	209,10	0,00	0,00	209,10	0	0,00
	2011	43324-99	1	2011	668,98	14,28	Legal	668,98	0,00	0,00	668,98	0	0,00
	2011	43328-1.06	1	2011	60,02	14,28	Legal	60,02	0,00	0,00	60,02	0	0,00
	2011	43326-19	3	2011	202,95	20,00	Legal	202,95	0,00	0,00	202,95	0	0,00
	2012	43327-06	4	2012	393,60	12,50	Legal	393,60	0,00	0,00	393,60	0	0,00



Município de Albergaria-a-Velha

RELATÓRIO E CONTAS 2021 | Município de Albergaria-a-Velha

Mapa síntese por conta

Ano: 2021

Classificação financeira	Ano início utilização	CC2	Nº de ativos	Ano económico	Valor bruto	Taxa	Tipo de Taxa	Depreciações de exercícios anteriores	Depreciações extraordinárias	Depreciações do exercício	Depreciações acumuladas	Anos de vida esperada	Valor patrimonial líquido
4332													
	2012	43326-27	10	2012	413,30	20,00	Legal	413,30	0,00	0,00	413,30	0	0,00
	2012	43323-2.12	1	2012	356,70	20,00	Legal	356,70	0,00	0,00	356,70	0	0,00
	2012	43326-99	7	2012	73 769,78	20,00	Legal	73 769,78	0,00	0,00	73 769,78	0	0,00
	2012	43325-09	1	2012	319,80	20,00	Legal	319,80	0,00	0,00	319,80	0	0,00
	2012	43325-22	2	2012	285,67	20,00	Legal	285,67	0,00	0,00	285,67	0	0,00
	2013	43327-19	4	2013	186,96	16,66	Legal	186,96	0,00	0,00	186,96	0	0,00
	2013	43326-19	1	2013	46,74	20,00	Legal	46,74	0,00	0,00	46,74	0	0,00
	2013	43325-22	2	2013	144,40	20,00	Legal	144,40	0,00	0,00	144,40	0	0,00
	2014	43321-11	1	2014	283,39	12,50	Legal	247,94	0,00	35,40	283,34	0	0,05
	2014	43328-1.06	1	2014	83,64	14,28	Legal	83,64	0,00	0,00	83,64	0	0,00
	2014	43326-19	1	2014	4 953,84	20,00	Legal	4 953,84	0,00	0,00	4 953,84	0	0,00
	2014	43326-26	1	2014	325,95	20,00	Legal	325,95	0,00	0,00	325,95	0	0,00
	2014	43326-27	1	2014	448,95	20,00	Legal	448,95	0,00	0,00	448,95	0	0,00
	2014	43325-09	1	2014	448,95	20,00	Legal	448,95	0,00	0,00	448,95	0	0,00
	2014	43326-99	11	2014	1 287,81	20,00	Legal	1 287,81	0,00	0,00	1 287,81	0	0,00
	2015	43328-1.99	4	2015	2 595,30	14,28	Legal	2 223,76	0,00	371,54	2 595,30	0	0,00
	2015	43327-03	5	2015	150,00	16,66	Legal	150,00	0,00	0,00	150,00	0	0,00
	2015	43326-18	2	2015	5 461,20	20,00	Legal	5 461,20	0,00	0,00	5 461,20	0	0,00
	2015	43326-99	31	2015	2 561,60	20,00	Legal	2 561,60	0,00	0,00	2 561,60	0	0,00
	2015	43326-27	2	2015	1 426,80	20,00	Legal	1 426,80	0,00	0,00	1 426,80	0	0,00



Município de Albergaria-a-Velha

RELATÓRIO E CONTAS 2021 | Município de Albergaria-a-Velha

Mapa síntese por conta

Ano: 2021

Classificação financeira	Ano início utilização	CC2	Nº de ativos	Ano económico	Valor bruto	Taxa	Tipo de Taxa	Depreciações de exercícios anteriores	Depreciações extraordinárias	Depreciações do exercício	Depreciações acumuladas	Anos de vida esperada	Valor patrimonial líquido
4332													
	2015	43328-2.01	1	2015	175,00	12,50	Legal	131,28	0,00	21,84	153,12	1	21,88
	2015	43321-04	1	2015	20,00	12,50	Legal	15,00	0,00	2,52	17,52	1	2,48
	2015	43322-99	2	2015	479,70	12,50	Legal	359,76	0,00	60,00	419,76	1	59,94
	2015	43326-99	2	2015	0,00	20,00	Legal	0,00	0,00	0,00	0,00	5	0,00
	2016	43326-22	2	2016	1 097,47	20,00	Legal	1 097,47	0,00	0,00	1 097,47	0	0,00
	2016	43326-99	6	2016	1 037,61	20,00	Legal	1 037,61	0,00	0,00	1 037,61	0	0,00
	2016	43326-19	1	2016	589,17	20,00	Legal	589,17	0,00	0,00	589,17	0	0,00
	2016	43323-1.99	1	2016	74,99	14,28	Legal	53,55	0,00	10,68	64,23	1	10,76
	2016	43323-2.03	1	2016	101,90	14,28	Legal	72,76	0,00	14,52	87,28	1	14,62
	2016	43326-11	1	2016	49,08	14,28	Legal	35,05	0,00	6,96	42,01	1	7,07
	2016	43328-2.01	1	2016	46,92	12,50	Legal	29,35	0,00	5,88	35,23	2	11,69
	2017	43327-21	2	2017	28,51	20,00	Legal	22,80	0,00	5,71	28,51	0	0,00
	2017	43325-22	2	2017	480,93	20,00	Legal	384,72	0,00	96,21	480,93	0	0,00
	2017	43324-15	1	2017	418,20	20,00	Legal	334,56	0,00	83,64	418,20	0	0,00
	2017	43328-1.06	1	2017	178,35	14,28	Legal	101,89	0,00	25,44	127,33	2	51,02
	2018	43326-22	1	2018	1 479,00	20,00	Legal	887,40	0,00	295,80	1 183,20	1	295,80
	2018	43326-99	2	2018	183,92	20,00	Legal	110,37	0,00	36,84	147,21	1	36,71
	2018	43324-15	1	2018	110,70	20,00	Legal	66,42	0,00	22,20	88,62	1	22,08
	2018	43326-19	1	2018	1 274,07	20,00	Legal	764,43	0,00	254,76	1 019,19	1	254,88
	2019	43326-99	15	2019	1 965,91	20,00	Legal	786,30	0,00	392,40	1 178,70	2	787,21



Município de Albergaria-a-Velha

RELATÓRIO E CONTAS 2021 | Município de Albergaria-a-Velha

Mapa síntese por conta

Ano: 2021

Classificação financeira	Ano início utilização	CC2	Nº de ativos	Ano económico	Valor bruto	Taxa	Tipo de Taxa	Depreciações de exercícios anteriores	Depreciações extraordinárias	Depreciações do exercício	Depreciações acumuladas	Anos de vida esperada	Valor patrimonial líquido
4332													
	2019	43325-09	2	2019	2 078,70	20,00	Legal	831,48	0,00	415,80	1 247,28	2	831,42
	2019	43326-26	1	2019	1 095,09	20,00	Legal	438,04	0,00	219,00	657,04	2	438,05
	2019	43328-1.99	7	2019	3 435,39	14,28	Legal	981,33	0,00	490,56	1 471,89	4	1 963,50
	2019	43327-99	2	2019	460,76	12,50	Legal	115,20	0,00	57,60	172,80	5	287,96
	2020	43326-19	1	2020	739,00	20,00	Legal	147,80	0,00	147,84	295,64	3	443,36
	2020	43325-22	3	2020	3 163,50	20,00	Legal	632,70	0,00	632,76	1 265,46	3	1 898,04
	2020	43327-16	1	2020	842,06	16,67	Legal	140,34	0,00	140,40	280,74	4	561,32
	2020	43328-2.01	1	2020	358,37	12,50	Legal	44,80	0,00	44,76	89,56	6	268,81
	2021	43327-14	1	2021	182,66	16,67	Legal	0,00	0,00	25,40	25,40	6	157,26
Totais da conta 4332:			377		167 268,00			154 925,63	0,00	3 916,46	158 842,09		8 425,91
4333													
	2003	43334-1.06	2	2005	190,29	12,50	Legal	190,29	0,00	0,00	190,29	0	0,00
	2003	43334-1.01	1	2005	128,52	12,50	Legal	128,52	0,00	0,00	128,52	0	0,00
	2005	43334-1.06	4	2005	265,00	12,50	Legal	265,00	0,00	0,00	265,00	0	0,00
	2005	43334-1.01	1	2005	40,00	12,50	Legal	40,00	0,00	0,00	40,00	0	0,00
	2005	43334-2.99	3	2005	350,00	12,50	Legal	350,00	0,00	0,00	350,00	0	0,00
	2005	43331-9.03	1	2005	0,00	20,00	Legal	0,00	0,00	0,00	0,00	5	0,00
	2006	43335-99	2	2006	338,80	16,00	Legal	338,80	0,00	0,00	338,80	0	0,00
	2007	43334-1.06	1	2007	112,17	12,50	Legal	112,17	0,00	0,00	112,17	0	0,00
	2007	43331-3.08	6	2007	1 871,27	16,66	Legal	1 871,27	0,00	0,00	1 871,27	0	0,00
	2009	43339	4	2009	237,60	14,28	Legal	237,60	0,00	0,00	237,60	0	0,00



Município de Albergaria-a-Velha

RELATÓRIO E CONTAS 2021 | Município de Albergaria-a-Velha

Mapa síntese por conta

Ano: 2021

Classificação financeira	Ano início utilização	CC2	Nº de ativos	Ano económico	Valor bruto	Taxa	Tipo de Taxa	Depreciações de exercícios anteriores	Depreciações extraordinárias	Depreciações do exercício	Depreciações acumuladas	Anos de vida esperada	Valor patrimonial líquido
4333													
	2011	43334-1.01	1	2011	98,28	12,50	Legal	98,28	0,00	0,00	98,28	0	0,00
	2011	43332-1.99	2	2011	113,16	16,66	Legal	113,16	0,00	0,00	113,16	0	0,00
	2011	43331-9.03	1	2011	70,95	20,00	Legal	70,95	0,00	0,00	70,95	0	0,00
	2012	43335-02	1	2012	63,96	14,28	Legal	63,96	0,00	0,00	63,96	0	0,00
	2013	43334-1.08	8	2013	4 968,22	12,50	Legal	4 968,22	0,00	0,00	4 968,22	0	0,00
	2015	43339	50	2015	25 728,23	14,28	Legal	22 045,42	0,00	3 682,81	25 728,23	0	0,00
	2016	43334-1.06	1	2016	319,80	12,50	Legal	199,90	0,00	39,96	239,86	2	79,94
	2017	43334-1.01	2	2017	325,00	12,50	Legal	162,52	0,00	40,56	203,08	3	121,92
	2018	43331-6.01	1	2018	272,57	20,00	Legal	163,53	0,00	54,48	218,01	1	54,56
	2019	43334-1.06	1	2019	132,22	12,50	Legal	33,06	0,00	16,56	49,62	5	82,60
	2020	43331-9.03	1	2020	81,00	20,00	Legal	16,20	0,00	16,20	32,40	3	48,60
	2021	43331-1.03	8	2021	8 751,20	20,00	Legal	0,00	0,00	328,14	328,14	5	8 423,06
	2021	43334-1.99	1	2021	1 451,40	12,50	Específica	0,00	0,00	90,72	90,72	8	1 360,68
	2021	43339	1	2021	38 093,10	12,50	Específica	0,00	0,00	2 380,80	2 380,80	8	35 712,30
Totais da conta 4333:			104		84 002,74			31 468,85	0,00	6 650,23	38 119,08		45 883,66
4334													
	2000	43341-99	2	2005	393,56	12,50	Legal	393,56	0,00	0,00	393,56	0	0,00
	2000	43342-10	11	2005	168,73	12,50	Legal	168,73	0,00	0,00	168,73	0	0,00
	2000	43342-99	58	2005	7 897,72	12,50	Legal	7 897,72	0,00	0,00	7 897,72	0	0,00
	2000	43341-09	2	2005	186,10	20,00	Legal	186,10	0,00	0,00	186,10	0	0,00
	2001	43342-99	290	2005	12 764,83	12,50	Legal	12 764,83	0,00	0,00	12 764,83	0	0,00



Município de Albergaria-a-Velha

RELATÓRIO E CONTAS 2021 | Município de Albergaria-a-Velha

Mapa síntese por conta

Ano: 2021

Classificação financeira	Ano início utilização	CC2	Nº de ativos	Ano económico	Valor bruto	Taxa	Tipo de Taxa	Depreciações de exercícios anteriores	Depreciações extraordinárias	Depreciações do exercício	Depreciações acumuladas	Anos de vida esperada	Valor patrimonial líquido
4334													
	2001	43343-17	1	2005	299,28	14,28	Legal	299,28	0,00	0,00	299,28	0	0,00
	2002	43342-10	32	2005	575,39	12,50	Legal	575,39	0,00	0,00	575,39	0	0,00
	2002	43341-99	2	2005	1 032,92	12,50	Legal	1 032,92	0,00	0,00	1 032,92	0	0,00
	2002	43341-04	5	2005	1 212,94	12,50	Legal	1 212,94	0,00	0,00	1 212,94	0	0,00
	2002	43342-99	85	2005	4 241,66	12,50	Legal	4 241,66	0,00	0,00	4 241,66	0	0,00
	2002	43342-15	1	2005	235,62	12,50	Legal	235,62	0,00	0,00	235,62	0	0,00
	2003	43345-05	1	2005	41,84	0,00	Legal	0,00	0,00	0,00	0,00	0	41,84
	2003	43344-38	2	2005	8,00	12,50	Legal	8,00	0,00	0,00	8,00	0	0,00
	2003	43344-41	3	2005	13,85	12,50	Legal	13,85	0,00	0,00	13,85	0	0,00
	2003	43342-10	41	2005	1 894,60	12,50	Legal	1 894,60	0,00	0,00	1 894,60	0	0,00
	2003	43342-99	127	2005	8 951,79	12,50	Legal	8 951,79	0,00	0,00	8 951,79	0	0,00
	2003	43342-15	23	2005	2 156,71	12,50	Legal	2 156,71	0,00	0,00	2 156,71	0	0,00
	2003	43344-99	3	2005	63,32	12,50	Legal	63,32	0,00	0,00	63,32	0	0,00
	2003	43342-17	3	2005	223,05	12,50	Legal	223,05	0,00	0,00	223,05	0	0,00
	2003	43341-99	21	2005	7 325,47	12,50	Legal	7 325,47	0,00	0,00	7 325,47	0	0,00
	2003	43341-04	2	2005	332,39	12,50	Legal	332,39	0,00	0,00	332,39	0	0,00
	2003	43343-17	2	2005	383,12	14,28	Legal	383,12	0,00	0,00	383,12	0	0,00
	2003	43343-99	2	2005	174,62	14,28	Legal	174,62	0,00	0,00	174,62	0	0,00
	2003	43343-16	4	2005	473,64	14,28	Legal	473,64	0,00	0,00	473,64	0	0,00
	2003	43343-11	3	2005	240,99	20,00	Legal	240,99	0,00	0,00	240,99	0	0,00



Município de Albergaria-a-Velha

RELATÓRIO E CONTAS 2021 | Município de Albergaria-a-Velha

Mapa síntese por conta

Ano: 2021

Classificação financeira	Ano início utilização	CC2	Nº de ativos	Ano económico	Valor bruto	Taxa	Tipo de Taxa	Depreciações de exercícios anteriores	Depreciações extraordinárias	Depreciações do exercício	Depreciações acumuladas	Anos de vida esperada	Valor patrimonial líquido
4334													
	2004	43341-12	7	2005	388,89	12,50	Legal	388,89	0,00	0,00	388,89	0	0,00
	2004	43341-03	1	2005	124,95	12,50	Legal	124,95	0,00	0,00	124,95	0	0,00
	2004	43342-15	16	2005	2 903,56	12,50	Legal	2 903,56	0,00	0,00	2 903,56	0	0,00
	2004	43341-99	89	2005	11 379,45	12,50	Legal	11 379,45	0,00	0,00	11 379,45	0	0,00
	2004	43342-99	2598	2005	63 269,43	12,50	Legal	63 269,43	0,00	0,00	63 269,43	0	0,00
	2004	43342-17	4	2005	551,45	12,50	Legal	551,45	0,00	0,00	551,45	0	0,00
	2004	43342-10	25	2005	1 485,31	12,50	Legal	1 485,31	0,00	0,00	1 485,31	0	0,00
	2004	43343-99	2	2005	196,50	14,28	Legal	196,50	0,00	0,00	196,50	0	0,00
	2004	43343-01	1	2005	591,55	14,28	Legal	591,55	0,00	0,00	591,55	0	0,00
	2004	43343-03	2	2005	342,72	14,28	Legal	342,72	0,00	0,00	342,72	0	0,00
	2004	43343-12	1	2005	297,50	20,00	Legal	297,50	0,00	0,00	297,50	0	0,00
	2004	43341-99	1	2005	1 154,30	20,00	Legal	1 154,30	0,00	0,00	1 154,30	0	0,00
	2004	43341-09	20	2005	226,00	20,00	Legal	226,00	0,00	0,00	226,00	0	0,00
	2004	43343-99	1	2006	0,00	14,28	Legal	0,00	0,00	0,00	0,00	7	0,00
	2004	43342-99	3	2005	0,00	12,50	Legal	0,00	0,00	0,00	0,00	8	0,00
	2005	43345-03	1	2005	690,00	0,00	Legal	0,00	0,00	0,00	0,00	0	690,00
	2005	43345-08	1	2005	9,00	0,00	Legal	0,00	0,00	0,00	0,00	0	9,00
	2005	43345-99	3	2005	407,85	0,00	Legal	0,00	0,00	0,00	0,00	0	407,85
	2005	43345-05	4	2005	458,75	0,00	Legal	0,00	0,00	0,00	0,00	0	458,75
	2005	43341-04	8	2005	1 436,28	12,50	Legal	1 436,28	0,00	0,00	1 436,28	0	0,00



Município de Albergaria-a-Velha

RELATÓRIO E CONTAS 2021 | Município de Albergaria-a-Velha

Mapa síntese por conta

Ano: 2021

Classificação financeira	Ano início utilização	CC2	Nº de ativos	Ano económico	Valor bruto	Taxa	Tipo de Taxa	Depreciações de exercícios anteriores	Depreciações extraordinárias	Depreciações do exercício	Depreciações acumuladas	Anos de vida esperada	Valor patrimonial líquido
4334													
	2005	43344-41	9	2005	525,00	12,50	Legal	525,00	0,00	0,00	525,00	0	0,00
	2005	43344-28	9	2005	270,00	12,50	Legal	270,00	0,00	0,00	270,00	0	0,00
	2005	43344-47	6	2005	1 000,00	12,50	Legal	1 000,00	0,00	0,00	1 000,00	0	0,00
	2005	43342-10	1	2005	392,12	12,50	Legal	392,12	0,00	0,00	392,12	0	0,00
	2005	43344-10	2	2005	130,00	12,50	Legal	130,00	0,00	0,00	130,00	0	0,00
	2005	43344-57	8	2005	1 280,00	12,50	Legal	1 280,00	0,00	0,00	1 280,00	0	0,00
	2005	43342-06	2	2005	160,00	12,50	Legal	160,00	0,00	0,00	160,00	0	0,00
	2005	43344-56	5	2005	870,00	12,50	Legal	870,00	0,00	0,00	870,00	0	0,00
	2005	43342-16	27	2005	1 066,00	12,50	Legal	1 066,00	0,00	0,00	1 066,00	0	0,00
	2005	43341-99	134	2005	23 740,75	12,50	Legal	23 740,75	0,00	0,00	23 740,75	0	0,00
	2005	43342-99	1932	2005	121 243,27	12,50	Legal	121 243,27	0,00	0,00	121 243,27	0	0,00
	2005	43342-03	33	2005	1 485,00	12,50	Legal	1 485,00	0,00	0,00	1 485,00	0	0,00
	2005	43341-06	5	2005	475,00	12,50	Legal	475,00	0,00	0,00	475,00	0	0,00
	2005	43342-17	5	2005	410,00	12,50	Legal	410,00	0,00	0,00	410,00	0	0,00
	2005	43344-29	1	2005	180,00	12,50	Legal	180,00	0,00	0,00	180,00	0	0,00
	2005	43344-99	5	2005	99,00	12,50	Legal	99,00	0,00	0,00	99,00	0	0,00
	2005	43344-19	3	2005	630,00	12,50	Legal	630,00	0,00	0,00	630,00	0	0,00
	2005	43344-45	3	2005	140,00	12,50	Legal	140,00	0,00	0,00	140,00	0	0,00
	2005	43342-15	64	2005	6 447,28	12,50	Legal	6 447,28	0,00	0,00	6 447,28	0	0,00
	2005	43341-03	42	2005	3 555,00	12,50	Legal	3 555,00	0,00	0,00	3 555,00	0	0,00



Município de Albergaria-a-Velha

RELATÓRIO E CONTAS 2021 | Município de Albergaria-a-Velha

Mapa síntese por conta

Ano: 2021

Classificação financeira	Ano início utilização	CC2	Nº de ativos	Ano económico	Valor bruto	Taxa	Tipo de Taxa	Depreciações de exercícios anteriores	Depreciações extraordinárias	Depreciações do exercício	Depreciações acumuladas	Anos de vida esperada	Valor patrimonial líquido
4334													
	2005	43344-54	6	2005	1 260,00	12,50	Legal	1 260,00	0,00	0,00	1 260,00	0	0,00
	2005	43343-17	44	2005	8 100,50	14,28	Legal	8 100,50	0,00	0,00	8 100,50	0	0,00
	2005	43343-01	5	2005	1 548,60	14,28	Legal	1 548,60	0,00	0,00	1 548,60	0	0,00
	2005	43343-03	11	2005	1 765,00	14,28	Legal	1 765,00	0,00	0,00	1 765,00	0	0,00
	2005	43343-99	40	2005	3 908,00	14,28	Legal	3 908,00	0,00	0,00	3 908,00	0	0,00
	2005	43343-15	3	2005	375,00	14,28	Legal	375,00	0,00	0,00	375,00	0	0,00
	2005	43343-14	8	2005	3 870,00	14,28	Legal	3 870,00	0,00	0,00	3 870,00	0	0,00
	2005	43343-16	32	2005	3 040,00	14,28	Legal	3 040,00	0,00	0,00	3 040,00	0	0,00
	2005	43341-99	1	2005	2 507,50	14,29	Específica	2 507,50	0,00	0,00	2 507,50	0	0,00
	2005	43343-02	1	2005	70,00	20,00	Legal	70,00	0,00	0,00	70,00	0	0,00
	2005	43343-12	4	2005	741,90	20,00	Legal	741,90	0,00	0,00	741,90	0	0,00
	2005	43343-11	58	2005	3 224,00	20,00	Legal	3 224,00	0,00	0,00	3 224,00	0	0,00
	2005	43343-05	1	2005	60,00	20,00	Legal	60,00	0,00	0,00	60,00	0	0,00
	2005	43341-09	10	2005	450,00	20,00	Legal	450,00	0,00	0,00	450,00	0	0,00
	2005	43341-99	7	2005	1 370,00	20,00	Legal	1 370,00	0,00	0,00	1 370,00	0	0,00
	2005	43341-18	2	2005	430,40	25,00	Legal	430,40	0,00	0,00	430,40	0	0,00
	2006	43345-05	56	2006	1 695,54	0,00	Legal	0,00	0,00	0,00	0,00	0	1 695,54
	2006	43345-99	17	2006	628,11	0,00	Legal	0,00	0,00	0,00	0,00	0	628,11
	2006	43341-99	42	2006	16 004,23	12,50	Legal	16 004,23	0,00	0,00	16 004,23	0	0,00
	2006	43341-04	2	2006	1 033,34	12,50	Legal	1 033,34	0,00	0,00	1 033,34	0	0,00



Município de Albergaria-a-Velha

RELATÓRIO E CONTAS 2021 | Município de Albergaria-a-Velha

Mapa síntese por conta

Ano: 2021

Classificação financeira	Ano início utilização	CC2	Nº de ativos	Ano económico	Valor bruto	Taxa	Tipo de Taxa	Depreciações de exercícios anteriores	Depreciações extraordinárias	Depreciações do exercício	Depreciações acumuladas	Anos de vida esperada	Valor patrimonial líquido
4334													
	2006	43342-99	492	2006	22 525,64	12,50	Legal	22 525,64	0,00	0,00	22 525,64	0	0,00
	2006	43342-10	59	2006	5 081,96	12,50	Legal	5 081,96	0,00	0,00	5 081,96	0	0,00
	2006	43343-17	1	2006	331,36	14,28	Legal	331,36	0,00	0,00	331,36	0	0,00
	2006	43343-99	3	2006	207,53	14,28	Legal	207,53	0,00	0,00	207,53	0	0,00
	2006	43343-01	1	2006	1 224,47	14,28	Legal	1 224,47	0,00	0,00	1 224,47	0	0,00
	2006	43343-03	2	2006	1 303,94	14,28	Legal	1 303,94	0,00	0,00	1 303,94	0	0,00
	2006	43342-18	1	2006	33,45	14,28	Legal	33,45	0,00	0,00	33,45	0	0,00
	2006	43343-02	1	2006	195,42	20,00	Legal	195,42	0,00	0,00	195,42	0	0,00
	2006	43341-18	1	2006	791,95	25,00	Legal	791,95	0,00	0,00	791,95	0	0,00
	2006	43345-08	1	2006	356,36	50,00	Específica	356,36	0,00	0,00	356,36	0	0,00
	2007	43345-99	13	2007	879,93	0,00	Legal	0,00	0,00	0,00	0,00	0	879,93
	2007	43345-05	40	2007	7 626,74	0,00	Legal	0,00	0,00	0,00	0,00	0	7 626,74
	2007	43342-15	3	2007	326,70	12,50	Legal	326,70	0,00	0,00	326,70	0	0,00
	2007	43344-53	2	2007	156,95	12,50	Legal	156,95	0,00	0,00	156,95	0	0,00
	2007	43341-99	54	2007	22 856,08	12,50	Legal	22 856,08	0,00	0,00	22 856,08	0	0,00
	2007	43341-04	2	2007	837,08	12,50	Legal	837,08	0,00	0,00	837,08	0	0,00
	2007	43342-10	10	2007	4 101,70	12,50	Legal	4 101,70	0,00	0,00	4 101,70	0	0,00
	2007	43342-99	556	2007	20 421,56	12,50	Legal	20 421,56	0,00	0,00	20 421,56	0	0,00
	2007	43343-14	1	2007	598,95	14,28	Legal	598,95	0,00	0,00	598,95	0	0,00
	2007	43343-03	4	2007	1 102,93	14,28	Legal	1 102,93	0,00	0,00	1 102,93	0	0,00



Município de Albergaria-a-Velha

RELATÓRIO E CONTAS 2021 | Município de Albergaria-a-Velha

Mapa síntese por conta

Ano: 2021

Classificação financeira	Ano início utilização	CC2	Nº de ativos	Ano económico	Valor bruto	Taxa	Tipo de Taxa	Depreciações de exercícios anteriores	Depreciações extraordinárias	Depreciações do exercício	Depreciações acumuladas	Anos de vida esperada	Valor patrimonial líquido
4334													
	2007	43343-99	6	2007	18 906,99	14,28	Legal	18 906,99	0,00	0,00	18 906,99	0	0,00
	2007	43343-12	1	2007	199,36	20,00	Legal	199,36	0,00	0,00	199,36	0	0,00
	2007	43341-18	3	2007	1 374,83	25,00	Legal	1 374,83	0,00	0,00	1 374,83	0	0,00
	2008	43345-01	1	2008	11,55	0,00	Legal	0,00	0,00	0,00	0,00	0	11,55
	2008	43345-99	16	2008	286,36	0,00	Legal	0,00	0,00	0,00	0,00	0	286,36
	2008	43345-05	1020	2008	10 342,90	0,00	Legal	0,00	0,00	0,00	0,00	0	10 342,90
	2008	43342-99	40	2008	3 189,74	12,50	Legal	3 189,74	0,00	0,00	3 189,74	0	0,00
	2008	43342-15	1	2008	252,00	12,50	Legal	252,00	0,00	0,00	252,00	0	0,00
	2008	43344-38	30	2008	102,00	12,50	Legal	102,00	0,00	0,00	102,00	0	0,00
	2008	43341-99	202	2008	7 336,88	12,50	Legal	7 336,88	0,00	0,00	7 336,88	0	0,00
	2008	43349	1	2008	7,79	12,50	Legal	7,79	0,00	0,00	7,79	0	0,00
	2008	43341-03	1	2008	149,44	12,50	Legal	149,44	0,00	0,00	149,44	0	0,00
	2008	43341-04	1	2008	621,94	12,50	Legal	621,94	0,00	0,00	621,94	0	0,00
	2008	43344-99	259	2008	1 706,70	12,50	Legal	1 706,70	0,00	0,00	1 706,70	0	0,00
	2008	43344-45	15	2008	58,50	12,50	Legal	58,50	0,00	0,00	58,50	0	0,00
	2008	43343-17	5	2008	3 890,75	14,28	Legal	3 890,75	0,00	0,00	3 890,75	0	0,00
	2008	43343-99	4	2008	351,54	14,28	Legal	351,54	0,00	0,00	351,54	0	0,00
	2008	43343-14	1	2008	2 388,00	14,28	Legal	2 388,00	0,00	0,00	2 388,00	0	0,00
	2008	43341-99	1	2008	244,90	20,00	Legal	244,90	0,00	0,00	244,90	0	0,00
	2008	43343-11	1	2008	49,90	20,00	Legal	49,90	0,00	0,00	49,90	0	0,00



Município de Albergaria-a-Velha

RELATÓRIO E CONTAS 2021 | Município de Albergaria-a-Velha

Mapa síntese por conta

Ano: 2021

Classificação financeira	Ano início utilização	CC2	Nº de ativos	Ano económico	Valor bruto	Taxa	Tipo de Taxa	Depreciações de exercícios anteriores	Depreciações extraordinárias	Depreciações do exercício	Depreciações acumuladas	Anos de vida esperada	Valor patrimonial líquido
4334													
	2008	43343-02	3	2008	467,04	20,00	Legal	467,04	0,00	0,00	467,04	0	0,00
	2008	43341-18	2	2008	212,44	25,00	Legal	212,44	0,00	0,00	212,44	0	0,00
	2009	43345-07	1	2009	4 992,00	0,00	Legal	0,00	0,00	0,00	0,00	0	4 992,00
	2009	43345-08	1	2009	13,06	0,00	Legal	0,00	0,00	0,00	0,00	0	13,06
	2009	43345-05	302	2009	4 252,99	0,00	Legal	0,00	0,00	0,00	0,00	0	4 252,99
	2009	43345-99	25	2009	1 202,74	0,00	Legal	0,00	0,00	0,00	0,00	0	1 202,74
	2009	43342-10	1	2009	2 123,92	12,50	Legal	2 123,92	0,00	0,00	2 123,92	0	0,00
	2009	43344-53	2	2009	162,00	12,50	Legal	162,00	0,00	0,00	162,00	0	0,00
	2009	43341-99	1	2009	446,88	12,50	Legal	446,88	0,00	0,00	446,88	0	0,00
	2009	43342-99	362	2009	19 382,39	12,50	Legal	19 382,39	0,00	0,00	19 382,39	0	0,00
	2009	43342-15	24	2009	2 054,57	12,50	Legal	2 054,57	0,00	0,00	2 054,57	0	0,00
	2009	43343-17	4	2009	2 180,10	14,28	Legal	2 180,10	0,00	0,00	2 180,10	0	0,00
	2009	43343-99	31	2009	7 512,80	14,28	Legal	7 512,80	0,00	0,00	7 512,80	0	0,00
	2009	43343-01	2	2009	399,80	14,28	Legal	399,80	0,00	0,00	399,80	0	0,00
	2009	43343-14	2	2009	1 283,40	14,28	Legal	1 283,40	0,00	0,00	1 283,40	0	0,00
	2009	43343-02	1	2009	50,00	20,00	Legal	50,00	0,00	0,00	50,00	0	0,00
	2009	43343-11	1	2009	81,60	20,00	Legal	81,60	0,00	0,00	81,60	0	0,00
	2009	43341-18	1	2009	201,60	25,00	Legal	201,60	0,00	0,00	201,60	0	0,00
	2010	43345-99	29	2010	2 792,60	0,00	Legal	0,00	0,00	0,00	0,00	0	2 792,60
	2010	43345-05	1067	2010	18 085,45	0,00	Legal	0,00	0,00	0,00	0,00	0	18 085,45



Município de Albergaria-a-Velha

RELATÓRIO E CONTAS 2021 | Município de Albergaria-a-Velha

Mapa síntese por conta

Ano: 2021

Classificação financeira	Ano início utilização	CC2	Nº de ativos	Ano económico	Valor bruto	Taxa	Tipo de Taxa	Depreciações de exercícios anteriores	Depreciações extraordinárias	Depreciações do exercício	Depreciações acumuladas	Anos de vida esperada	Valor patrimonial líquido
4334													
	2010	43341-03	1	2010	259,07	12,50	Legal	259,07	0,00	0,00	259,07	0	0,00
	2010	43341-05	1	2010	72,65	12,50	Legal	72,65	0,00	0,00	72,65	0	0,00
	2010	43342-99	171	2010	10 862,35	12,50	Legal	10 862,35	0,00	0,00	10 862,35	0	0,00
	2010	43342-17	1	2010	750,20	12,50	Legal	750,20	0,00	0,00	750,20	0	0,00
	2010	43342-16	4	2010	1 462,29	12,50	Legal	1 462,29	0,00	0,00	1 462,29	0	0,00
	2010	43342-15	2	2010	123,30	12,50	Legal	123,30	0,00	0,00	123,30	0	0,00
	2010	43341-99	68	2010	27 655,66	12,50	Legal	27 655,66	0,00	0,00	27 655,66	0	0,00
	2010	43342-03	1	2010	149,44	12,50	Legal	149,44	0,00	0,00	149,44	0	0,00
	2010	43341-04	16	2010	11 678,30	12,50	Legal	11 678,30	0,00	0,00	11 678,30	0	0,00
	2010	43343-01	1	2010	51,11	14,28	Legal	51,11	0,00	0,00	51,11	0	0,00
	2010	43343-14	1	2010	707,85	14,28	Legal	707,85	0,00	0,00	707,85	0	0,00
	2010	43343-99	6	2010	856,69	14,28	Legal	856,69	0,00	0,00	856,69	0	0,00
	2010	43343-17	2	2010	1 521,57	14,28	Legal	1 521,57	0,00	0,00	1 521,57	0	0,00
	2010	43343-11	5	2010	620,73	20,00	Legal	620,73	0,00	0,00	620,73	0	0,00
	2010	43341-18	16	2010	1 595,40	25,00	Legal	1 595,40	0,00	0,00	1 595,40	0	0,00
	2011	43345-08	2	2011	141,64	0,00	Legal	0,00	0,00	0,00	0,00	0	141,64
	2011	43345-05	1322	2011	15 668,87	0,00	Legal	0,00	0,00	0,00	0,00	0	15 668,87
	2011	43345-99	26	2011	545,46	0,00	Legal	0,00	0,00	0,00	0,00	0	545,46
	2011	43342-16	10	2011	1 180,80	12,50	Legal	1 180,80	0,00	0,00	1 180,80	0	0,00
	2011	43341-14	5	2011	753,40	12,50	Legal	753,40	0,00	0,00	753,40	0	0,00



Município de Albergaria-a-Velha

RELATÓRIO E CONTAS 2021 | Município de Albergaria-a-Velha

Mapa síntese por conta

Ano: 2021

Classificação financeira	Ano início utilização	CC2	Nº de ativos	Ano económico	Valor bruto	Taxa	Tipo de Taxa	Depreciações de exercícios anteriores	Depreciações extraordinárias	Depreciações do exercício	Depreciações acumuladas	Anos de vida esperada	Valor patrimonial líquido
4334													
	2011	43342-99	20	2011	1 701,00	12,50	Legal	1 701,00	0,00	0,00	1 701,00	0	0,00
	2011	43341-01	1	2011	1 795,80	12,50	Legal	1 795,80	0,00	0,00	1 795,80	0	0,00
	2011	43341-04	4	2011	2 250,64	12,50	Legal	2 250,64	0,00	0,00	2 250,64	0	0,00
	2011	43341-99	89	2011	42 336,56	12,50	Legal	42 336,56	0,00	0,00	42 336,56	0	0,00
	2011	43343-17	2	2011	1 755,70	14,28	Legal	1 755,70	0,00	0,00	1 755,70	0	0,00
	2011	43343-14	2	2011	25,98	14,28	Legal	25,98	0,00	0,00	25,98	0	0,00
	2011	43342-16	1	2011	275,52	16,67	Específica	275,52	0,00	0,00	275,52	0	0,00
	2011	43341-18	4	2011	2 809,98	25,00	Legal	2 809,98	0,00	0,00	2 809,98	0	0,00
	2012	43345-05	11	2012	234,09	0,00	Legal	0,00	0,00	0,00	0,00	0	234,09
	2012	43345-08	16	2012	313,68	0,00	Legal	0,00	0,00	0,00	0,00	0	313,68
	2012	43341-03	21	2012	2 195,55	12,50	Legal	2 195,55	0,00	0,00	2 195,55	0	0,00
	2012	43341-99	41	2012	141 903,51	12,50	Legal	141 903,51	0,00	0,00	141 903,51	0	0,00
	2012	43342-10	25	2012	1 314,96	12,50	Legal	1 314,96	0,00	0,00	1 314,96	0	0,00
	2012	43344-21	30	2012	12 676,50	12,50	Legal	12 676,50	0,00	0,00	12 676,50	0	0,00
	2012	43342-99	964	2012	34 552,24	12,50	Legal	34 552,24	0,00	0,00	34 552,24	0	0,00
	2012	43342-15	1	2012	328,41	12,50	Legal	328,41	0,00	0,00	328,41	0	0,00
	2012	43342-16	1	2012	344,40	12,50	Legal	344,40	0,00	0,00	344,40	0	0,00
	2012	43344-99	1	2012	9 756,10	12,50	Legal	9 756,10	0,00	0,00	9 756,10	0	0,00
	2012	43344-24	38	2012	1 597,50	12,50	Legal	1 597,50	0,00	0,00	1 597,50	0	0,00
	2012	43343-99	14	2012	390,28	14,28	Legal	390,28	0,00	0,00	390,28	0	0,00



Município de Albergaria-a-Velha

RELATÓRIO E CONTAS 2021 | Município de Albergaria-a-Velha

Mapa síntese por conta

Ano: 2021

Classificação financeira	Ano início utilização	CC2	Nº de ativos	Ano económico	Valor bruto	Taxa	Tipo de Taxa	Depreciações de exercícios anteriores	Depreciações extraordinárias	Depreciações do exercício	Depreciações acumuladas	Anos de vida esperada	Valor patrimonial líquido
4334													
	2012	43343-03	2	2012	757,34	14,28	Legal	757,34	0,00	0,00	757,34	0	0,00
	2012	43343-17	7	2012	3 279,62	14,28	Legal	3 279,62	0,00	0,00	3 279,62	0	0,00
	2012	43344-09	2	2012	3 845,24	14,28	Legal	3 845,24	0,00	0,00	3 845,24	0	0,00
	2012	43344-49	1	2012	442,98	20,00	Legal	442,98	0,00	0,00	442,98	0	0,00
	2013	43345-05	26	2013	286 609,32	0,00	Legal	0,00	0,00	0,00	0,00	0	286 609,32
	2013	43341-03	1	2013	118,00	12,50	Legal	118,00	0,00	0,00	118,00	0	0,00
	2013	43341-14	1	2013	238,00	12,50	Legal	238,00	0,00	0,00	238,00	0	0,00
	2013	43341-99	6	2013	2 587,16	12,50	Legal	2 587,16	0,00	0,00	2 587,16	0	0,00
	2013	43342-10	168	2013	8 350,91	12,50	Legal	8 350,91	0,00	0,00	8 350,91	0	0,00
	2013	43342-99	179	2013	11 902,66	12,50	Legal	11 902,66	0,00	0,00	11 902,66	0	0,00
	2013	43341-04	4	2013	3 107,72	12,50	Legal	3 107,72	0,00	0,00	3 107,72	0	0,00
	2013	43342-16	4	2013	218,40	12,50	Legal	218,40	0,00	0,00	218,40	0	0,00
	2013	43341-02	19	2013	261,93	12,50	Legal	261,93	0,00	0,00	261,93	0	0,00
	2013	43341-06	3	2013	43,20	12,50	Legal	43,20	0,00	0,00	43,20	0	0,00
	2013	43343-17	5	2013	2 951,40	14,28	Legal	2 951,40	0,00	0,00	2 951,40	0	0,00
	2013	43343-04	12	2013	701,16	14,28	Legal	701,16	0,00	0,00	701,16	0	0,00
	2013	43343-99	38	2013	2 618,06	14,28	Legal	2 618,06	0,00	0,00	2 618,06	0	0,00
	2013	43343-13	26	2013	4 716,66	14,28	Legal	4 716,66	0,00	0,00	4 716,66	0	0,00
	2013	43344-09	1	2013	1 906,40	14,28	Legal	1 906,40	0,00	0,00	1 906,40	0	0,00
	2013	43343-11	3	2013	495,11	20,00	Legal	495,11	0,00	0,00	495,11	0	0,00



Município de Albergaria-a-Velha

RELATÓRIO E CONTAS 2021 | Município de Albergaria-a-Velha

Mapa síntese por conta

Ano: 2021

Classificação financeira	Ano início utilização	CC2	Nº de ativos	Ano económico	Valor bruto	Taxa	Tipo de Taxa	Depreciações de exercícios anteriores	Depreciações extraordinárias	Depreciações do exercício	Depreciações acumuladas	Anos de vida esperada	Valor patrimonial líquido
4334													
	2013	43341-10	4	2013	207,70	25,00	Legal	207,70	0,00	0,00	207,70	0	0,00
	2013	43341-18	8	2013	246,00	25,00	Legal	246,00	0,00	0,00	246,00	0	0,00
	2013	43343-08	1	2013	15 379,77	25,00	Legal	15 379,77	0,00	0,00	15 379,77	0	0,00
	2013	43343-13	1	2013	261,36	33,33	Específica	261,36	0,00	0,00	261,36	0	0,00
	2014	43345-05	35	2014	8 015,66	0,00	Legal	0,00	0,00	0,00	0,00	0	8 015,66
	2014	43342-99	1	2014	135,30	12,50	Legal	118,37	0,00	16,93	135,30	0	0,00
	2014	43349	1	2014	1 205,40	12,50	Legal	1 054,76	0,00	150,64	1 205,40	0	0,00
	2014	43341-99	17	2014	20 118,02	12,50	Legal	17 603,60	0,00	2 514,30	20 117,90	0	0,12
	2014	43342-15	6	2014	800,98	12,50	Legal	700,77	0,00	100,21	800,98	0	0,00
	2014	43343-14	1	2014	750,30	14,28	Legal	750,30	0,00	0,00	750,30	0	0,00
	2015	43345-05	31	2015	9 208,20	0,00	Legal	0,00	0,00	0,00	0,00	0	9 208,20
	2015	43343-99	1	2015	208,84	14,28	Legal	178,93	0,00	29,91	208,84	0	0,00
	2015	43343-17	2	2015	1 253,10	14,28	Legal	1 073,71	0,00	179,11	1 252,82	0	0,28
	2015	43342-07	5	2015	101,00	14,28	Legal	86,45	0,00	14,55	101,00	0	0,00
	2015	43341-18	2	2015	850,00	25,00	Legal	850,00	0,00	0,00	850,00	0	0,00
	2015	43341-07	10	2015	5 359,94	25,00	Legal	5 359,94	0,00	0,00	5 359,94	0	0,00
	2015	43342-15	3	2015	364,43	12,50	Legal	273,36	0,00	45,48	318,84	1	45,59
	2015	43344-53	2	2015	51,78	12,50	Legal	38,88	0,00	6,48	45,36	1	6,42
	2015	43342-16	2	2015	590,00	12,50	Legal	442,50	0,00	73,80	516,30	1	73,70
	2015	43341-03	6	2015	835,80	12,50	Legal	626,88	0,00	104,40	731,28	1	104,52



Município de Albergaria-a-Velha

RELATÓRIO E CONTAS 2021 | Município de Albergaria-a-Velha

Mapa síntese por conta

Ano: 2021

Classificação financeira	Ano início utilização	CC2	Nº de ativos	Ano económico	Valor bruto	Taxa	Tipo de Taxa	Depreciações de exercícios anteriores	Depreciações extraordinárias	Depreciações do exercício	Depreciações acumuladas	Anos de vida esperada	Valor patrimonial líquido
4334													
	2015	43341-99	55	2015	10 834,20	12,50	Legal	8 125,74	0,00	1 354,56	9 480,30	1	1 353,90
	2015	43342-10	61	2015	754,79	12,50	Legal	566,58	0,00	95,04	661,62	1	93,17
	2015	43342-17	12	2015	2 160,84	12,50	Legal	1 620,60	0,00	270,24	1 890,84	1	270,00
	2015	43349	3	2015	4 178,62	12,50	Legal	3 133,98	0,00	522,36	3 656,34	1	522,28
	2015	43341-14	62	2015	9 841,72	12,50	Legal	7 381,14	0,00	1 229,88	8 611,02	1	1 230,70
	2016	43345-05	25	2016	9 540,16	0,00	Legal	0,00	0,00	0,00	0,00	0	9 540,16
	2016	43345-99	1	2016	47,20	0,00	Legal	0,00	0,00	0,00	0,00	0	47,20
	2016	43343-11	2	2016	230,01	20,00	Legal	230,01	0,00	0,00	230,01	0	0,00
	2016	43343-03	4	2016	2 502,03	14,28	Legal	1 786,63	0,00	357,48	2 144,11	1	357,92
	2016	43343-99	3	2016	793,35	14,28	Legal	566,46	0,00	113,40	679,86	1	113,49
	2016	43343-17	1	2016	175,00	14,28	Legal	124,96	0,00	24,96	149,92	1	25,08
	2016	43342-03	1	2016	239,85	12,50	Legal	149,90	0,00	30,00	179,90	2	59,95
	2016	43341-15	6	2016	145,48	12,50	Legal	90,95	0,00	18,00	108,95	2	36,53
	2016	43342-15	3	2016	635,94	12,50	Legal	397,45	0,00	79,56	477,01	2	158,93
	2016	43341-99	8	2016	16 869,81	12,50	Legal	10 543,60	0,00	2 108,52	12 652,12	2	4 217,69
	2016	43342-99	2	2016	367,65	12,50	Legal	229,75	0,00	45,96	275,71	2	91,94
	2016	43349	1	2016	2 484,60	12,50	Legal	1 552,90	0,00	310,56	1 863,46	2	621,14
	2016	43341-14	15	2016	2 797,19	12,50	Legal	1 748,50	0,00	350,04	2 098,54	2	698,65
	2016	43341-03	2	2016	488,31	12,50	Legal	305,20	0,00	60,96	366,16	2	122,15
	2016	43341-11	1	2016	823,00	12,50	Legal	514,40	0,00	102,84	617,24	2	205,76



Município de Albergaria-a-Velha

RELATÓRIO E CONTAS 2021 | Município de Albergaria-a-Velha

Mapa síntese por conta

Ano: 2021

Classificação financeira	Ano início utilização	CC2	Nº de ativos	Ano económico	Valor bruto	Taxa	Tipo de Taxa	Depreciações de exercícios anteriores	Depreciações extraordinárias	Depreciações do exercício	Depreciações acumuladas	Anos de vida esperada	Valor patrimonial líquido
4334													
	2017	43345-05	24	2017	1 781,27	0,00	Legal	0,00	0,00	0,00	0,00	0	1 781,27
	2017	43345-02	1	2017	5 544,84	0,00	Legal	0,00	0,00	0,00	0,00	0	5 544,84
	2017	43345-08	1	2017	29,00	0,00	Legal	0,00	0,00	0,00	0,00	0	29,00
	2017	43341-07	60	2017	7 051,99	25,00	Legal	7 051,99	0,00	0,00	7 051,99	0	0,00
	2017	43341-18	2	2017	57,80	25,00	Legal	57,80	0,00	0,00	57,80	0	0,00
	2017	43345-99	6	2017	116 308,33	100,00	Específica	116 308,33	0,00	0,00	116 308,33	0	0,00
	2017	43349	1	2017	15 445,43	12,50	Legal	7 722,72	0,00	1 930,68	9 653,40	3	5 792,03
	2017	43341-02	1	2017	263,47	12,50	Legal	131,72	0,00	32,88	164,60	3	98,87
	2017	43341-99	23	2017	91 504,79	12,50	Legal	45 752,52	0,00	11 438,64	57 191,16	3	34 313,63
	2017	43342-99	114	2017	4 259,00	12,50	Legal	2 130,72	0,00	531,36	2 662,08	3	1 596,92
	2017	43341-04	3	2017	1 207,51	12,50	Legal	603,80	0,00	150,96	754,76	3	452,75
	2017	43342-15	3	2017	576,87	12,50	Legal	288,44	0,00	72,24	360,68	3	216,19
	2017	43341-03	20	2017	3 569,48	12,50	Legal	1 784,88	0,00	445,80	2 230,68	3	1 338,80
	2018	43345-05	20	2018	2 611,55	0,00	Legal	0,00	0,00	0,00	0,00	0	2 611,55
	2018	43341-07	100	2018	21 959,48	25,00	Legal	16 470,66	0,00	5 488,82	21 959,48	0	0,00
	2018	43341-18	6	2018	223,34	25,00	Legal	167,58	0,00	55,76	223,34	0	0,00
	2018	43341-09	1	2018	118,00	20,00	Legal	70,80	0,00	23,64	94,44	1	23,56
	2018	43343-03	3	2018	399,96	14,28	Legal	171,35	0,00	57,00	228,35	3	171,61
	2018	43343-99	3	2018	1 179,57	14,28	Legal	505,39	0,00	168,60	673,99	3	505,58
	2018	43343-17	1	2018	18 701,07	14,28	Legal	8 012,60	0,00	2 671,56	10 684,16	3	8 016,91



Município de Albergaria-a-Velha

RELATÓRIO E CONTAS 2021 | Município de Albergaria-a-Velha

Mapa síntese por conta

Ano: 2021

Classificação financeira	Ano início utilização	CC2	Nº de ativos	Ano económico	Valor bruto	Taxa	Tipo de Taxa	Depreciações de exercícios anteriores	Depreciações extraordinárias	Depreciações do exercício	Depreciações acumuladas	Anos de vida esperada	Valor patrimonial líquido
4334													
	2018	43342-16	1	2018	264,45	12,50	Legal	99,18	0,00	33,12	132,30	4	132,15
	2018	43341-20	10	2018	2 091,00	12,50	Legal	784,20	0,00	261,60	1 045,80	4	1 045,20
	2018	43341-99	10	2018	70 588,31	12,50	Legal	26 470,68	0,00	8 823,60	35 294,28	4	35 294,03
	2018	43341-05	2	2018	405,26	12,50	Legal	151,98	0,00	50,64	202,62	4	202,64
	2018	43342-17	1	2018	84,13	12,50	Legal	31,56	0,00	10,56	42,12	4	42,01
	2018	43341-02	2	2018	713,40	12,50	Legal	267,54	0,00	89,28	356,82	4	356,58
	2018	43341-04	1	2018	1 003,51	12,50	Legal	376,32	0,00	125,40	501,72	4	501,79
	2019	43345-05	17	2019	2 278,03	0,00	Legal	0,00	0,00	0,00	0,00	0	2 278,03
	2019	43341-18	3	2019	1 542,88	25,00	Legal	771,44	0,00	385,80	1 157,24	1	385,64
	2019	43343-11	1	2019	280,44	20,00	Legal	112,18	0,00	56,04	168,22	2	112,22
	2019	43343-99	12	2019	6 678,15	14,28	Legal	1 907,67	0,00	954,12	2 861,79	4	3 816,36
	2019	43343-13	6	2019	583,02	14,28	Legal	166,56	0,00	83,52	250,08	4	332,94
	2019	43343-17	4	2019	2 972,54	14,28	Legal	849,13	0,00	424,80	1 273,93	4	1 698,61
	2019	43341-05	9	2019	1 568,25	12,50	Legal	392,04	0,00	195,84	587,88	5	980,37
	2019	43343-07	10	2019	799,50	12,50	Legal	199,80	0,00	99,60	299,40	5	500,10
	2019	43342-10	52	2019	7 920,14	12,50	Legal	1 980,10	0,00	990,60	2 970,70	5	4 949,44
	2019	43341-04	1	2019	419,16	12,50	Legal	104,80	0,00	52,44	157,24	5	261,92
	2019	43341-99	12	2019	9 623,51	12,50	Legal	2 405,92	0,00	1 202,64	3 608,56	5	6 014,95
	2019	43341-03	61	2019	13 357,91	12,50	Legal	3 339,12	0,00	1 671,12	5 010,24	5	8 347,67
	2019	43341-14	95	2019	15 309,99	12,50	Legal	3 827,26	0,00	1 914,00	5 741,26	5	9 568,73



Município de Albergaria-a-Velha

RELATÓRIO E CONTAS 2021 | Município de Albergaria-a-Velha

Mapa síntese por conta

Ano: 2021

Classificação financeira	Ano início utilização	CC2	Nº de ativos	Ano económico	Valor bruto	Taxa	Tipo de Taxa	Depreciações de exercícios anteriores	Depreciações extraordinárias	Depreciações do exercício	Depreciações acumuladas	Anos de vida esperada	Valor patrimonial líquido
4334													
	2019	43342-99	255	2019	6 826,74	12,50	Legal	1 707,60	0,00	856,80	2 564,40	5	4 262,34
	2019	43342-17	2	2019	155,17	12,50	Legal	38,80	0,00	19,44	58,24	5	96,93
	2019	43349	1	2019	131,71	12,50	Legal	32,92	0,00	16,44	49,36	5	82,35
	2019	43342-15	6	2019	668,07	12,50	Legal	167,02	0,00	83,64	250,66	5	417,41
	2020	43345-05	6	2020	3 236,98	0,00	Legal	0,00	0,00	0,00	0,00	0	3 236,98
	2020	43343-99	2	2020	299,63	20,00	Específica	59,92	0,00	59,88	119,80	3	179,83
	2020	43343-14	1	2020	810,57	20,00	Legal	162,11	0,00	162,12	324,23	3	486,34
	2020	43342-99	3	2020	363,84	16,67	Específica	60,63	0,00	60,48	121,11	4	242,73
	2020	43342-15	6	2020	521,68	16,67	Legal	86,96	0,00	87,00	173,96	4	347,72
	2020	43342-06	12	2020	1 260,48	16,67	Legal	210,12	0,00	210,24	420,36	4	840,12
	2020	43341-03	1	2020	488,92	14,29	Legal	69,85	0,00	69,84	139,69	5	349,23
	2020	43349	1	2020	319,00	12,50	Específica	39,88	0,00	39,84	79,72	6	239,28
	2020	43341-99	13	2020	109 266,83	12,50	Específica	13 658,36	0,00	13 658,40	27 316,76	6	81 950,07
	2020	43341-18	1	2020	134,79	12,50	Legal	16,85	0,00	16,80	33,65	6	101,14
	2020	43341-04	2	2020	709,54	12,50	Legal	88,70	0,00	88,80	177,50	6	532,04
	2020	43341-02	10	2020	4 790,66	12,50	Legal	598,83	0,00	598,80	1 197,63	6	3 593,03
	2020	43341-03	1	2020	488,92	12,50	Legal	61,12	0,00	61,08	122,20	6	366,72
	2021	43345	1	2021	1 432,98	0,00	Legal	0,00	0,00	0,00	0,00	0	1 432,98
	2021	43345-05	5	2021	2 415,12	0,00	Legal	0,00	0,00	0,00	0,00	0	2 415,12
	2021	43349	8	2021	2 706,00	25,00	Específica	0,00	0,00	338,40	338,40	4	2 367,60



Município de Albergaria-a-Velha

RELATÓRIO E CONTAS 2021 | Município de Albergaria-a-Velha

Mapa síntese por conta

Ano: 2021

Classificação financeira	Ano início utilização	CC2	Nº de ativos	Ano económico	Valor bruto	Taxa	Tipo de Taxa	Depreciações de exercícios anteriores	Depreciações extraordinárias	Depreciações do exercício	Depreciações acumuladas	Anos de vida esperada	Valor patrimonial líquido
4334													
	2021	43343-99	2	2021	159,90	20,00	Específica	0,00	0,00	2,66	2,66	5	157,24
	2021	43343-17	4	2021	3 091,48	20,00	Legal	0,00	0,00	215,53	215,53	5	2 875,95
	2021	43343-03	9	2021	1 540,48	20,00	Legal	0,00	0,00	173,72	173,72	5	1 366,76
	2021	43341-99	1	2021	29,52	16,67	Específica	0,00	0,00	1,23	1,23	6	28,29
	2021	43342-99	70	2021	35 843,85	16,67	Específica	0,00	0,00	2 777,12	2 777,12	6	33 066,73
	2021	43342-10	5	2021	515,20	16,67	Legal	0,00	0,00	14,32	14,32	6	500,88
	2021	43342-15	1	2021	55,35	16,67	Legal	0,00	0,00	3,85	3,85	6	51,50
	2021	43342-06	25	2021	1 506,75	16,67	Legal	0,00	0,00	63,00	63,00	6	1 443,75
	2021	43344-99	7	2021	550,31	12,50	Específica	0,00	0,00	34,38	34,38	8	515,93
	2021	43341-99	35	2021	103 577,28	12,50	Específica	0,00	0,00	4 247,57	4 247,57	8	99 329,71
	2021	43341-01	1	2021	1 161,43	12,50	Legal	0,00	0,00	36,30	36,30	8	1 125,13
	2021	43344-32	2	2021	294,99	12,50	Legal	0,00	0,00	24,56	24,56	8	270,43
	2021	43341-07	3	2021	3 213,38	12,50	Legal	0,00	0,00	109,98	109,98	8	3 103,40
	2021	43344-48	1	2021	28,25	12,50	Legal	0,00	0,00	1,74	1,74	8	26,51
	2021	43341-18	2	2021	480,77	12,50	Legal	0,00	0,00	35,07	35,07	8	445,70
	2021	43344-11	15	2021	4 253,54	12,50	Legal	0,00	0,00	262,22	262,22	8	3 991,32
	2021	43341-02	3	2021	3 358,57	12,50	Legal	0,00	0,00	127,87	127,87	8	3 230,70
	2021	43344-53	1	2021	261,07	12,50	Legal	0,00	0,00	21,76	21,76	8	239,31
	2021	43344-13	1	2021	100,00	12,50	Legal	0,00	0,00	8,32	8,32	8	91,68
	2021	43341-14	5	2021	449,68	12,50	Legal	0,00	0,00	9,40	9,40	8	440,28



Município de Albergaria-a-Velha

RELATÓRIO E CONTAS 2021 | Município de Albergaria-a-Velha

Mapa síntese por conta

Ano: 2021

Classificação financeira	Ano início utilização	CC2	Nº de ativos	Ano económico	Valor bruto	Taxa	Tipo de Taxa	Depreciações de exercícios anteriores	Depreciações extraordinárias	Depreciações do exercício	Depreciações acumuladas	Anos de vida esperada	Valor patrimonial líquido
4334													
	2021	43344-21	1	2021	10 823,40	12,50	Legal	0,00	0,00	676,44	676,44	8	10 146,96
	2021	43341-04	1	2021	432,03	12,50	Legal	0,00	0,00	31,50	31,50	8	400,53
	2021	43344-10	1	2021	49,00	12,50	Legal	0,00	0,00	4,08	4,08	8	44,92
Totais da conta 4334:			15976		2 106 016,29			1 229 002,78	0,00	76 113,45	1 305 116,23		800 900,06
4335													
	2000	43354-01	2	2005	606,02	20,00	Legal	606,02	0,00	0,00	606,02	0	0,00
	2002	43351-06	120	2005	12 021,38	12,50	Legal	12 021,38	0,00	0,00	12 021,38	0	0,00
	2002	43351-09	6	2005	11 697,70	12,50	Legal	11 697,70	0,00	0,00	11 697,70	0	0,00
	2002	43351-99	1	2005	495,04	14,28	Legal	495,04	0,00	0,00	495,04	0	0,00
	2002	43353-06	4	2005	4 186,70	14,28	Legal	4 186,70	0,00	0,00	4 186,70	0	0,00
	2002	43354-01	1	2005	256,23	20,00	Legal	256,23	0,00	0,00	256,23	0	0,00
	2004	43351-09	2	2005	3 545,01	12,50	Legal	3 545,01	0,00	0,00	3 545,01	0	0,00
	2004	43351-06	14	2005	3 777,79	12,50	Legal	3 777,79	0,00	0,00	3 777,79	0	0,00
	2004	43354-99	1	2005	2 142,00	14,28	Legal	2 142,00	0,00	0,00	2 142,00	0	0,00
	2004	43353-06	1	2005	1 692,18	14,28	Legal	1 692,18	0,00	0,00	1 692,18	0	0,00
	2005	43351-06	35	2005	5 665,00	12,50	Legal	5 665,00	0,00	0,00	5 665,00	0	0,00
	2005	43351-09	41	2005	8 467,63	12,50	Legal	8 467,63	0,00	0,00	8 467,63	0	0,00
	2005	43354-09	1	2005	120,00	12,50	Legal	120,00	0,00	0,00	120,00	0	0,00
	2005	43353-06	18	2005	9 230,00	14,28	Legal	9 230,00	0,00	0,00	9 230,00	0	0,00
	2005	43351-04	2	2005	800,00	14,28	Legal	800,00	0,00	0,00	800,00	0	0,00
	2005	43351-99	2	2005	850,00	14,28	Legal	850,00	0,00	0,00	850,00	0	0,00



Município de Albergaria-a-Velha

RELATÓRIO E CONTAS 2021 | Município de Albergaria-a-Velha

Mapa síntese por conta

Ano: 2021

Classificação financeira	Ano início utilização	CC2	Nº de ativos	Ano económico	Valor bruto	Taxa	Tipo de Taxa	Depreciações de exercícios anteriores	Depreciações extraordinárias	Depreciações do exercício	Depreciações acumuladas	Anos de vida esperada	Valor patrimonial líquido
4335													
	2005	43354-99	4	2005	691,75	14,28	Legal	691,75	0,00	0,00	691,75	0	0,00
	2005	43352-08	1	2005	220,00	14,28	Legal	220,00	0,00	0,00	220,00	0	0,00
	2005	43354-01	24	2005	2 090,00	20,00	Legal	2 090,00	0,00	0,00	2 090,00	0	0,00
	2006	43354-10	1	2006	27,83	12,50	Legal	27,83	0,00	0,00	27,83	0	0,00
	2006	43354-99	4	2006	30 703,75	12,50	Legal	30 703,75	0,00	0,00	30 703,75	0	0,00
	2006	43351-06	4	2006	1 783,54	12,50	Legal	1 783,54	0,00	0,00	1 783,54	0	0,00
	2006	43354-99	1	2006	105,88	14,28	Legal	105,88	0,00	0,00	105,88	0	0,00
	2006	43351-99	1	2006	52,00	14,28	Legal	52,00	0,00	0,00	52,00	0	0,00
	2006	43351-04	2	2006	1 603,25	14,28	Legal	1 603,25	0,00	0,00	1 603,25	0	0,00
	2006	43354-01	2	2006	1 134,32	20,00	Legal	1 134,32	0,00	0,00	1 134,32	0	0,00
	2007	43353-06	3	2007	1 047,00	14,28	Legal	1 047,00	0,00	0,00	1 047,00	0	0,00
	2007	43354-99	1	2007	380,48	14,28	Legal	380,48	0,00	0,00	380,48	0	0,00
	2007	43354-01	1	2007	22,50	20,00	Legal	22,50	0,00	0,00	22,50	0	0,00
	2008	43352-99	1	2008	145,00	12,50	Legal	145,00	0,00	0,00	145,00	0	0,00
	2008	43354-05	1	2008	54,00	12,50	Legal	54,00	0,00	0,00	54,00	0	0,00
	2008	43353-06	1	2008	360,00	14,28	Legal	360,00	0,00	0,00	360,00	0	0,00
	2008	43351-03	2	2008	2 920,94	20,00	Legal	2 920,94	0,00	0,00	2 920,94	0	0,00
	2008	43354-06	1	2008	34,80	25,00	Legal	34,80	0,00	0,00	34,80	0	0,00
	2009	43351-03	2	2009	3 120,00	20,00	Legal	3 120,00	0,00	0,00	3 120,00	0	0,00
	2009	43354-01	3	2009	887,32	20,00	Legal	887,32	0,00	0,00	887,32	0	0,00



Município de Albergaria-a-Velha

RELATÓRIO E CONTAS 2021 | Município de Albergaria-a-Velha

Mapa síntese por conta

Ano: 2021

Classificação financeira	Ano início utilização	CC2	Nº de ativos	Ano económico	Valor bruto	Taxa	Tipo de Taxa	Depreciações de exercícios anteriores	Depreciações extraordinárias	Depreciações do exercício	Depreciações acumuladas	Anos de vida esperada	Valor patrimonial líquido
4335													
	2010	43351-06	2	2010	238,64	12,50	Legal	238,64	0,00	0,00	238,64	0	0,00
	2010	43354-99	10	2010	5 572,88	12,50	Legal	5 572,88	0,00	0,00	5 572,88	0	0,00
	2010	43351-09	5	2010	3 771,18	12,50	Legal	3 771,18	0,00	0,00	3 771,18	0	0,00
	2010	43354-10	2	2010	810,38	12,50	Legal	810,38	0,00	0,00	810,38	0	0,00
	2010	43351-99	1	2010	209,74	14,28	Legal	209,74	0,00	0,00	209,74	0	0,00
	2010	43352-08	1	2010	105,04	14,28	Legal	105,04	0,00	0,00	105,04	0	0,00
	2010	43351-04	1	2010	49,00	14,28	Legal	49,00	0,00	0,00	49,00	0	0,00
	2010	43353-06	2	2010	298,71	14,28	Legal	298,71	0,00	0,00	298,71	0	0,00
	2010	43354-01	3	2010	6 999,85	20,00	Legal	6 999,85	0,00	0,00	6 999,85	0	0,00
	2011	43351-09	4	2011	1 615,32	12,50	Legal	1 615,32	0,00	0,00	1 615,32	0	0,00
	2011	43353-06	1	2011	1 771,20	14,28	Legal	1 771,20	0,00	0,00	1 771,20	0	0,00
	2011	43351-04	2	2011	1 628,03	14,28	Legal	1 628,03	0,00	0,00	1 628,03	0	0,00
	2011	43354-99	3	2011	886,91	14,28	Legal	886,91	0,00	0,00	886,91	0	0,00
	2012	43354-99	7	2012	684,09	12,50	Legal	684,09	0,00	0,00	684,09	0	0,00
	2012	43351-06	18	2012	2 918,02	12,50	Legal	2 918,02	0,00	0,00	2 918,02	0	0,00
	2012	43354-05	2	2012	106,00	12,50	Legal	106,00	0,00	0,00	106,00	0	0,00
	2012	43351-08	13	2012	4 206,47	14,28	Legal	4 206,47	0,00	0,00	4 206,47	0	0,00
	2012	43351-99	1	2012	174,80	14,28	Legal	174,80	0,00	0,00	174,80	0	0,00
	2012	43351-05	42	2012	22 676,46	14,28	Legal	22 676,46	0,00	0,00	22 676,46	0	0,00
	2012	43351-01	2	2012	2 466,16	14,28	Legal	2 466,16	0,00	0,00	2 466,16	0	0,00



Município de Albergaria-a-Velha

RELATÓRIO E CONTAS 2021 | Município de Albergaria-a-Velha

Mapa síntese por conta

Ano: 2021

Classificação financeira	Ano início utilização	CC2	Nº de ativos	Ano económico	Valor bruto	Taxa	Tipo de Taxa	Depreciações de exercícios anteriores	Depreciações extraordinárias	Depreciações do exercício	Depreciações acumuladas	Anos de vida esperada	Valor patrimonial líquido
4335													
	2012	43351-04	1	2012	1 961,85	14,28	Legal	1 961,85	0,00	0,00	1 961,85	0	0,00
	2012	43353-06	3	2012	972,93	14,28	Legal	972,93	0,00	0,00	972,93	0	0,00
	2012	43351-03	2	2012	3 062,70	20,00	Legal	3 062,70	0,00	0,00	3 062,70	0	0,00
	2012	43354-06	19	2012	212,00	25,00	Legal	212,00	0,00	0,00	212,00	0	0,00
	2012	43354-08	3	2012	2 660,36	25,00	Legal	2 660,36	0,00	0,00	2 660,36	0	0,00
	2012	43351-07	26	2012	704,42	25,00	Legal	704,42	0,00	0,00	704,42	0	0,00
	2012	43351-02	16	2012	2 899,23	33,33	Legal	2 899,23	0,00	0,00	2 899,23	0	0,00
	2013	43351-06	6	2013	2 200,47	12,50	Legal	2 200,47	0,00	0,00	2 200,47	0	0,00
	2013	43351-09	3	2013	208,26	12,50	Legal	208,26	0,00	0,00	208,26	0	0,00
	2013	43353-06	1	2013	201,72	14,28	Legal	201,72	0,00	0,00	201,72	0	0,00
	2013	43354-01	1	2013	232,31	20,00	Legal	232,31	0,00	0,00	232,31	0	0,00
	2013	43354-06	12	2013	249,44	25,00	Legal	249,44	0,00	0,00	249,44	0	0,00
	2013	43351-07	27	2013	1 657,80	25,00	Legal	1 657,80	0,00	0,00	1 657,80	0	0,00
	2014	43351-03	1	2014	1 758,41	12,50	Legal	1 538,60	0,00	219,81	1 758,41	0	0,00
	2014	43354-99	1	2014	1 567,02	12,50	Legal	1 371,16	0,00	195,86	1 567,02	0	0,00
	2014	43351-09	4	2014	350,49	12,50	Legal	306,67	0,00	43,82	350,49	0	0,00
	2014	43351-06	1	2014	172,20	12,50	Legal	150,71	0,00	21,49	172,20	0	0,00
	2014	43353-06	1	2014	205,00	14,28	Legal	205,00	0,00	0,00	205,00	0	0,00
	2014	43351-99	3	2014	885,91	14,28	Legal	885,91	0,00	0,00	885,91	0	0,00
	2014	43354-99	1	2014	594,15	14,28	Legal	594,15	0,00	0,00	594,15	0	0,00



Município de Albergaria-a-Velha

RELATÓRIO E CONTAS 2021 | Município de Albergaria-a-Velha

Mapa síntese por conta

Ano: 2021

Classificação financeira	Ano início utilização	CC2	Nº de ativos	Ano económico	Valor bruto	Taxa	Tipo de Taxa	Depreciações de exercícios anteriores	Depreciações extraordinárias	Depreciações do exercício	Depreciações acumuladas	Anos de vida esperada	Valor patrimonial líquido
4335													
	2014	43352-08	1	2014	412,00	14,28	Legal	412,00	0,00	0,00	412,00	0	0,00
	2014	43354-01	2	2014	201,90	20,00	Legal	201,90	0,00	0,00	201,90	0	0,00
	2015	43353-06	1	2015	145,00	14,28	Legal	124,26	0,00	20,74	145,00	0	0,00
	2015	43354-99	3	2015	315,13	14,28	Legal	270,03	0,00	45,10	315,13	0	0,00
	2015	43352-08	1	2015	495,00	14,28	Legal	424,16	0,00	70,84	495,00	0	0,00
	2015	43351-01	1	2015	303,70	14,28	Legal	260,24	0,00	43,44	303,68	0	0,02
	2015	43351-99	12	2015	126,60	14,28	Legal	108,72	0,00	17,88	126,60	0	0,00
	2015	43351-03	1	2015	249,59	20,00	Legal	249,59	0,00	0,00	249,59	0	0,00
	2015	43354-01	4	2015	7 331,10	20,00	Legal	7 331,10	0,00	0,00	7 331,10	0	0,00
	2015	43351-06	1	2015	1 976,61	12,50	Legal	1 482,48	0,00	247,08	1 729,56	1	247,05
	2015	43354-99	1	2015	39 846,10	12,50	Legal	29 884,56	0,00	4 980,72	34 865,28	1	4 980,82
	2015	43351-09	2	2015	352,99	12,50	Legal	264,72	0,00	44,16	308,88	1	44,11
	2016	43354-01	2	2016	434,55	20,00	Legal	434,55	0,00	0,00	434,55	0	0,00
	2016	43351-03	1	2016	219,99	20,00	Legal	219,99	0,00	0,00	219,99	0	0,00
	2016	43354-08	4	2016	2 910,62	25,00	Legal	2 910,62	0,00	0,00	2 910,62	0	0,00
	2016	43351-99	11	2016	4 954,27	14,28	Legal	3 537,54	0,00	707,52	4 245,06	1	709,21
	2016	43353-06	2	2016	494,98	14,28	Legal	353,47	0,00	70,68	424,15	1	70,83
	2016	43352-05	1	2016	17,99	14,28	Legal	12,85	0,00	2,52	15,37	1	2,62
	2016	43351-04	1	2016	289,00	14,28	Legal	206,37	0,00	41,28	247,65	1	41,35
	2016	43354-99	1	2016	122,90	14,28	Legal	87,76	0,00	17,52	105,28	1	17,62



Município de Albergaria-a-Velha

RELATÓRIO E CONTAS 2021 | Município de Albergaria-a-Velha

Mapa síntese por conta

Ano: 2021

Classificação financeira	Ano início utilização	CC2	Nº de ativos	Ano económico	Valor bruto	Taxa	Tipo de Taxa	Depreciações de exercícios anteriores	Depreciações extraordinárias	Depreciações do exercício	Depreciações acumuladas	Anos de vida esperada	Valor patrimonial líquido
4335													
	2016	43352-09	1	2016	14,74	12,50	Legal	9,20	0,00	1,80	11,00	2	3,74
	2016	43351-09	3	2016	160,06	12,50	Legal	100,10	0,00	19,92	120,02	2	40,04
	2016	43351-06	3	2016	4 826,52	12,50	Legal	3 016,60	0,00	603,24	3 619,84	2	1 206,68
	2016	43354-10	4	2016	1 273,05	12,50	Legal	795,60	0,00	159,36	954,96	2	318,09
	2016	43354-99	14	2016	42 973,13	12,50	Legal	26 858,35	0,00	5 371,80	32 230,15	2	10 742,98
	2017	43354-01	1	2017	348,41	20,00	Legal	278,72	0,00	69,69	348,41	0	0,00
	2017	43351-07	4	2017	1 297,90	25,00	Legal	1 297,90	0,00	0,00	1 297,90	0	0,00
	2017	43354-08	1	2017	477,92	25,00	Legal	477,92	0,00	0,00	477,92	0	0,00
	2017	43354-99	2	2017	1 291,50	14,28	Legal	737,76	0,00	184,56	922,32	2	369,18
	2017	43351-09	5	2017	1 993,21	12,50	Legal	996,64	0,00	249,12	1 245,76	3	747,45
	2017	43354-99	1	2017	4 621,05	12,50	Legal	2 310,52	0,00	577,68	2 888,20	3	1 732,85
	2017	43351-06	3	2017	5 436,88	12,50	Legal	2 718,44	0,00	679,68	3 398,12	3	2 038,76
	2018	43351-07	5	2018	893,72	25,00	Legal	670,32	0,00	223,40	893,72	0	0,00
	2018	43354-01	1	2018	258,30	20,00	Legal	154,98	0,00	51,72	206,70	1	51,60
	2018	43354-99	1	2018	602,10	14,28	Legal	257,97	0,00	86,04	344,01	3	258,09
	2018	43353-06	7	2018	7 548,26	14,28	Legal	3 234,13	0,00	1 078,56	4 312,69	3	3 235,57
	2018	43351-09	4	2018	4 966,54	12,50	Legal	1 862,49	0,00	620,76	2 483,25	4	2 483,29
	2018	43354-05	25	2018	668,34	12,50	Legal	250,86	0,00	84,24	335,10	4	333,24
	2018	43351-06	16	2018	8 919,36	12,50	Legal	3 344,67	0,00	1 115,04	4 459,71	4	4 459,65
	2018	43354-99	23	2018	53 818,22	12,50	Legal	20 181,81	0,00	6 727,20	26 909,01	4	26 909,21



Município de Albergaria-a-Velha

RELATÓRIO E CONTAS 2021 | Município de Albergaria-a-Velha

Mapa síntese por conta

Ano: 2021

Classificação financeira	Ano início utilização	CC2	Nº de ativos	Ano económico	Valor bruto	Taxa	Tipo de Taxa	Depreciações de exercícios anteriores	Depreciações extraordinárias	Depreciações do exercício	Depreciações acumuladas	Anos de vida esperada	Valor patrimonial líquido
4335													
	2019	43354-08	2	2019	938,49	25,00	Legal	469,24	0,00	234,60	703,84	1	234,65
	2019	43351-07	7	2019	1 781,25	25,00	Legal	890,66	0,00	445,44	1 336,10	1	445,15
	2019	43351-03	2	2019	3 482,44	20,00	Legal	1 392,96	0,00	696,48	2 089,44	2	1 393,00
	2019	43354-01	1	2019	489,54	20,00	Legal	195,82	0,00	97,92	293,74	2	195,80
	2019	43351-04	4	2019	1 231,82	14,28	Legal	351,88	0,00	176,04	527,92	4	703,90
	2019	43352-08	1	2019	390,00	14,28	Legal	111,40	0,00	55,68	167,08	4	222,92
	2019	43353-06	3	2019	608,53	14,28	Legal	173,83	0,00	86,88	260,71	4	347,82
	2019	43351-99	28	2019	6 555,29	14,28	Legal	1 872,73	0,00	936,84	2 809,57	4	3 745,72
	2019	43351-06	5	2019	3 261,59	12,50	Legal	815,38	0,00	407,76	1 223,14	5	2 038,45
	2019	43351-09	4	2019	776,73	12,50	Legal	194,20	0,00	97,08	291,28	5	485,45
	2020	43354-01	1	2020	418,20	20,00	Legal	83,64	0,00	83,64	167,28	3	250,92
	2020	43354-06	1	2020	110,70	20,00	Legal	22,14	0,00	22,20	44,34	3	66,36
	2020	43354-02	3	2020	829,11	20,00	Legal	165,81	0,00	165,96	331,77	3	497,34
	2020	43351-99	1	2020	82,41	14,29	Específica	11,77	0,00	11,76	23,53	5	58,88
	2020	43351-03	2	2020	4 144,14	14,29	Legal	592,02	0,00	592,08	1 184,10	5	2 960,04
	2020	43351-04	25	2020	1 264,75	14,29	Legal	180,65	0,00	181,08	361,73	5	903,02
	2020	43351-07	2	2020	735,71	14,29	Legal	105,10	0,00	105,12	210,22	5	525,49
	2020	43351-09	5	2020	9 855,91	14,29	Legal	1 407,98	0,00	1 407,96	2 815,94	5	7 039,97
	2020	43351-06	5	2020	4 629,80	14,29	Legal	661,40	0,00	661,44	1 322,84	5	3 306,96
	2020	43351-01	2	2020	5 433,04	14,29	Legal	776,15	0,00	776,16	1 552,31	5	3 880,73



Município de Albergaria-a-Velha

RELATÓRIO E CONTAS 2021 | Município de Albergaria-a-Velha

Mapa síntese por conta

Ano: 2021

Classificação financeira	Ano início utilização	CC2	Nº de ativos	Ano económico	Valor bruto	Taxa	Tipo de Taxa	Depreciações de exercícios anteriores	Depreciações extraordinárias	Depreciações do exercício	Depreciações acumuladas	Anos de vida esperada	Valor patrimonial líquido
4335													
	2020	43353-99	1	2020	676,50	12,50	Específica	84,56	0,00	84,60	169,16	6	507,34
	2020	43353-04	1	2020	1 611,30	12,50	Legal	201,41	0,00	201,36	402,77	6	1 208,53
	2020	43353-02	1	2020	479,70	12,50	Legal	59,96	0,00	60,00	119,96	6	359,74
	2020	43353-06	6	2020	5 757,82	12,50	Legal	719,74	0,00	719,76	1 439,50	6	4 318,32
	2021	43354-06	1	2021	317,34	20,00	Legal	0,00	0,00	21,16	21,16	5	296,18
	2021	43351-99	1	2021	73,79	14,29	Específica	0,00	0,00	4,40	4,40	7	69,39
	2021	43351-09	2	2021	4 059,00	14,29	Legal	0,00	0,00	386,56	386,56	7	3 672,44
	2021	43351-07	1	2021	891,52	14,29	Legal	0,00	0,00	53,05	53,05	7	838,47
	2021	43351-06	1	2021	590,40	14,29	Legal	0,00	0,00	14,06	14,06	7	576,34
	2021	43351-04	1	2021	184,43	14,29	Legal	0,00	0,00	11,00	11,00	7	173,43
	2021	43351-01	1	2021	210,00	14,29	Legal	0,00	0,00	12,50	12,50	7	197,50
	2021	43353-06	1	2021	190,65	12,50	Legal	0,00	0,00	3,98	3,98	8	186,67
	2021	43353-04	1	2021	201,72	12,50	Legal	0,00	0,00	4,20	4,20	8	197,52
Totais da conta 4335:			865		458 735,44			322 273,93	0,00	33 513,02	355 786,95		102 948,49
4336													
	2001	43361-99	1	2005	5 300,58	12,50	Legal	5 300,58	0,00	0,00	5 300,58	0	0,00
	2001	43361-99	1	2005	0,00	12,50	Legal	0,00	0,00	0,00	0,00	8	0,00
	2002	43363-03	2	2005	716,80	20,00	Legal	716,80	0,00	0,00	716,80	0	0,00
	2002	43362-04	1	2005	185,64	20,00	Legal	185,64	0,00	0,00	185,64	0	0,00
	2003	43363-03	1	2005	1 384,80	20,00	Legal	1 384,80	0,00	0,00	1 384,80	0	0,00
	2005	43363-99	1	2005	1 126,82	12,50	Legal	1 126,82	0,00	0,00	1 126,82	0	0,00



Município de Albergaria-a-Velha

RELATÓRIO E CONTAS 2021 | Município de Albergaria-a-Velha

Mapa síntese por conta

Ano: 2021

Classificação financeira	Ano início utilização	CC2	Nº de ativos	Ano económico	Valor bruto	Taxa	Tipo de Taxa	Depreciações de exercícios anteriores	Depreciações extraordinárias	Depreciações do exercício	Depreciações acumuladas	Anos de vida esperada	Valor patrimonial líquido
4336													
	2005	43363-03	9	2005	5 555,13	20,00	Legal	5 555,13	0,00	0,00	5 555,13	0	0,00
	2005	43362-07	2	2005	180,00	20,00	Legal	180,00	0,00	0,00	180,00	0	0,00
	2005	43363-06	2	2005	11 983,30	25,00	Legal	11 983,30	0,00	0,00	11 983,30	0	0,00
	2005	43363-06	1	2005	1 767,73	33,33	Específica	1 767,73	0,00	0,00	1 767,73	0	0,00
	2006	43363-06	2	2006	2 497,39	25,00	Legal	2 497,39	0,00	0,00	2 497,39	0	0,00
	2007	43361-99	2	2007	1 003,23	12,50	Legal	1 003,23	0,00	0,00	1 003,23	0	0,00
	2007	43363-03	4	2007	2 460,34	20,00	Legal	2 460,34	0,00	0,00	2 460,34	0	0,00
	2008	43361-99	2	2008	68,98	12,50	Legal	68,98	0,00	0,00	68,98	0	0,00
	2008	43363-03	1	2008	1 586,77	20,00	Legal	1 586,77	0,00	0,00	1 586,77	0	0,00
	2008	43363-06	3	2008	7 150,23	25,00	Legal	7 150,23	0,00	0,00	7 150,23	0	0,00
	2008	43363-99	1	2008	225,97	33,33	Específica	225,97	0,00	0,00	225,97	0	0,00
	2009	43363-03	1	2009	16 473,00	20,00	Legal	16 473,00	0,00	0,00	16 473,00	0	0,00
	2010	43361-99	1	2010	504,99	12,50	Legal	504,99	0,00	0,00	504,99	0	0,00
	2010	43363-05	8	2010	176,80	20,00	Legal	176,80	0,00	0,00	176,80	0	0,00
	2011	43365-05	1	2011	98,38	20,00	Legal	98,38	0,00	0,00	98,38	0	0,00
	2011	43363-03	1	2011	1 693,71	20,00	Legal	1 693,71	0,00	0,00	1 693,71	0	0,00
	2012	43363-99	1	2012	4 305,00	12,50	Legal	4 305,00	0,00	0,00	4 305,00	0	0,00
	2012	43362-01	3	2012	254,40	20,00	Legal	254,40	0,00	0,00	254,40	0	0,00
	2012	43363-05	1	2012	351,43	20,00	Legal	351,43	0,00	0,00	351,43	0	0,00
	2012	43362-04	6	2012	535,02	20,00	Legal	535,02	0,00	0,00	535,02	0	0,00



Município de Albergaria-a-Velha

RELATÓRIO E CONTAS 2021 | Município de Albergaria-a-Velha

Mapa síntese por conta

Ano: 2021

Classificação financeira	Ano início utilização	CC2	Nº de ativos	Ano económico	Valor bruto	Taxa	Tipo de Taxa	Depreciações de exercícios anteriores	Depreciações extraordinárias	Depreciações do exercício	Depreciações acumuladas	Anos de vida esperada	Valor patrimonial líquido
4336													
	2013	43361-99	12	2013	1 218,59	12,50	Legal	1 218,59	0,00	0,00	1 218,59	0	0,00
	2013	43362-04	1	2013	184,77	20,00	Legal	184,77	0,00	0,00	184,77	0	0,00
	2014	43361-99	1	2014	485,00	12,50	Legal	424,41	0,00	60,59	485,00	0	0,00
	2014	43363-03	1	2014	1 076,25	20,00	Legal	1 076,25	0,00	0,00	1 076,25	0	0,00
	2015	43362-01	1	2015	134,93	20,00	Legal	134,93	0,00	0,00	134,93	0	0,00
	2015	43363-06	1	2015	2 648,82	25,00	Legal	2 648,82	0,00	0,00	2 648,82	0	0,00
	2015	43363-99	1	2015	14 698,50	12,50	Legal	11 023,86	0,00	1 837,32	12 861,18	1	1 837,32
	2016	43363-03	2	2016	1 291,50	20,00	Legal	1 291,50	0,00	0,00	1 291,50	0	0,00
	2016	43363-02	1	2016	3 198,00	20,00	Legal	3 198,00	0,00	0,00	3 198,00	0	0,00
	2016	43362-04	2	2016	100,00	20,00	Legal	100,00	0,00	0,00	100,00	0	0,00
	2017	43362-01	1	2017	2 447,70	20,00	Legal	1 958,16	0,00	489,54	2 447,70	0	0,00
	2017	43363-06	1	2017	5 774,85	25,00	Legal	5 774,85	0,00	0,00	5 774,85	0	0,00
	2017	43362-99	1	2017	19 397,10	14,28	Legal	11 080,74	0,00	2 771,04	13 851,78	2	5 545,32
	2018	43363-03	2	2018	3 062,70	20,00	Legal	1 837,62	0,00	612,60	2 450,22	1	612,48
	2018	43362-04	15	2018	932,28	20,00	Legal	559,44	0,00	186,84	746,28	1	186,00
	2019	43362-04	21	2019	1 505,28	20,00	Legal	602,16	0,00	301,32	903,48	2	601,80
	2019	43362-07	1	2019	65,54	20,00	Legal	26,22	0,00	13,08	39,30	2	26,24
	2019	43362-01	2	2019	772,80	20,00	Legal	309,12	0,00	154,56	463,68	2	309,12
	2020	43363-99	5	2020	2 011,39	20,00	Específica	402,28	0,00	402,48	804,76	3	1 206,63
	2020	43362-01	1	2020	186,39	20,00	Legal	37,28	0,00	37,32	74,60	3	111,79



Município de Albergaria-a-Velha

RELATÓRIO E CONTAS 2021 | Município de Albergaria-a-Velha

Mapa síntese por conta

Ano: 2021

Classificação financeira	Ano início utilização	CC2	Nº de ativos	Ano económico	Valor bruto	Taxa	Tipo de Taxa	Depreciações de exercícios anteriores	Depreciações extraordinárias	Depreciações do exercício	Depreciações acumuladas	Anos de vida esperada	Valor patrimonial líquido
4336													
	2020	43363-03	5	2020	1 494,54	20,00	Legal	298,90	0,00	298,92	597,82	3	896,72
	2020	43363-06	2	2020	3 620,53	20,00	Legal	724,11	0,00	724,20	1 448,31	3	2 172,22
	2020	43363-02	1	2020	2 410,80	20,00	Legal	482,16	0,00	482,16	964,32	3	1 446,48
	2021	43363-99	9	2021	5 333,29	20,00	Específica	0,00	0,00	734,16	734,16	5	4 599,13
	2021	43361-99	1	2021	728,28	20,00	Específica	0,00	0,00	72,84	72,84	5	655,44
	2021	43363-03	2	2021	908,52	20,00	Legal	0,00	0,00	132,47	132,47	5	776,05
	2021	43363-05	2	2021	2 758,71	20,00	Legal	0,00	0,00	91,96	91,96	5	2 666,75
Totais da conta 4336:			154		146 033,50			112 980,61	0,00	9 403,40	122 384,01		23 649,49
4337													
	2000	43373-4.01	8	2005	25 263,76	7,14	Legal	25 263,76	0,00	0,00	25 263,76	0	0,00
	2000	43373-4.99	1	2005	2 707,87	12,50	Legal	2 707,87	0,00	0,00	2 707,87	0	0,00
	2001	43373-4.01	1	2005	7 703,43	7,14	Legal	7 703,43	0,00	0,00	7 703,43	0	0,00
	2002	43373-4.01	4	2005	18 854,48	7,14	Legal	18 854,48	0,00	0,00	18 854,48	0	0,00
	2002	43372-1.04	1	2005	329,43	25,00	Legal	329,43	0,00	0,00	329,43	0	0,00
	2003	43373-4.01	2	2005	6 033,30	7,14	Legal	6 033,30	0,00	0,00	6 033,30	0	0,00
	2004	43373-4.01	2	2005	12 435,50	7,14	Legal	12 435,50	0,00	0,00	12 435,50	0	0,00
	2004	43373-4.99	6	2005	7 497,00	12,50	Legal	7 497,00	0,00	0,00	7 497,00	0	0,00
	2005	43373-4.01	4	2005	15 178,51	7,14	Legal	15 178,51	0,00	0,00	15 178,51	0	0,00
	2005	43376-1.99	1	2005	55,00	10,00	Legal	55,00	0,00	0,00	55,00	0	0,00
	2005	43371-1.99	7	2005	54 207,65	12,50	Legal	54 207,65	0,00	0,00	54 207,65	0	0,00
	2005	43376-1.05	2	2005	365,00	12,50	Legal	365,00	0,00	0,00	365,00	0	0,00



Município de Albergaria-a-Velha

RELATÓRIO E CONTAS 2021 | Município de Albergaria-a-Velha

Mapa síntese por conta

Ano: 2021

Classificação financeira	Ano início utilização	CC2	Nº de ativos	Ano económico	Valor bruto	Taxa	Tipo de Taxa	Depreciações de exercícios anteriores	Depreciações extraordinárias	Depreciações do exercício	Depreciações acumuladas	Anos de vida esperada	Valor patrimonial líquido
4337													
	2005	43373-4.99	1	2005	2 178,00	12,50	Legal	2 178,00	0,00	0,00	2 178,00	0	0,00
	2005	43372-1.99	13	2005	2 975,00	12,50	Legal	2 975,00	0,00	0,00	2 975,00	0	0,00
	2005	43372-1.02	9	2005	1 815,00	14,28	Legal	1 815,00	0,00	0,00	1 815,00	0	0,00
	2005	43376-7.01	13	2005	2 794,12	14,28	Legal	2 794,12	0,00	0,00	2 794,12	0	0,00
	2005	43376-7.01	2	2005	1 158,10	16,67	Específica	1 158,10	0,00	0,00	1 158,10	0	0,00
	2005	43376-5.01	1	2005	9 563,41	20,00	Específica	9 563,41	0,00	0,00	9 563,41	0	0,00
	2005	43376-1.06	2	2005	240,00	20,00	Legal	240,00	0,00	0,00	240,00	0	0,00
	2005	43372-1.04	1	2005	240,00	25,00	Legal	240,00	0,00	0,00	240,00	0	0,00
	2006	43373-4.01	6	2006	13 372,89	7,14	Legal	13 372,89	0,00	0,00	13 372,89	0	0,00
	2006	43371-1.99	50	2006	47 661,01	12,50	Legal	47 661,01	0,00	0,00	47 661,01	0	0,00
	2006	43372-1.99	1	2006	1 650,72	12,50	Legal	1 650,72	0,00	0,00	1 650,72	0	0,00
	2007	43373-4.01	2	2007	8 421,60	7,14	Legal	8 421,60	0,00	0,00	8 421,60	0	0,00
	2007	43371-1.99	107	2007	35 566,18	12,50	Legal	35 566,18	0,00	0,00	35 566,18	0	0,00
	2007	43376-12.05	1	2007	212,96	14,28	Legal	212,96	0,00	0,00	212,96	0	0,00
	2007	43376-7.99	1	2007	448,00	14,28	Legal	448,00	0,00	0,00	448,00	0	0,00
	2008	43373-4.01	100	2008	15 038,40	7,14	Legal	13 956,37	0,00	1 082,03	15 038,40	0	0,00
	2008	43371-1.99	87	2008	18 636,13	12,50	Legal	18 636,13	0,00	0,00	18 636,13	0	0,00
	2008	43376-12.05	1	2008	25,00	14,28	Legal	25,00	0,00	0,00	25,00	0	0,00
	2008	43372-1.02	1	2008	576,00	14,28	Legal	576,00	0,00	0,00	576,00	0	0,00
	2008	43375-99	1	2008	272,25	20,00	Legal	272,25	0,00	0,00	272,25	0	0,00



Município de Albergaria-a-Velha

RELATÓRIO E CONTAS 2021 | Município de Albergaria-a-Velha

Mapa síntese por conta

Ano: 2021

Classificação financeira	Ano início utilização	CC2	Nº de ativos	Ano económico	Valor bruto	Taxa	Tipo de Taxa	Depreciações de exercícios anteriores	Depreciações extraordinárias	Depreciações do exercício	Depreciações acumuladas	Anos de vida esperada	Valor patrimonial líquido
4337													
	2008	43376-9.01	1	2008	1 252,35	25,00	Legal	1 252,35	0,00	0,00	1 252,35	0	0,00
	2009	43371-1.99	5	2009	3 598,36	12,50	Legal	3 598,36	0,00	0,00	3 598,36	0	0,00
	2009	43376-12.05	1	2009	145,00	14,28	Legal	145,00	0,00	0,00	145,00	0	0,00
	2009	43376-12.01	2	2009	658,80	14,28	Legal	658,80	0,00	0,00	658,80	0	0,00
	2009	43373-4.01	190	2009	21 238,66	7,14	Legal	18 197,88	0,00	1 518,00	19 715,88	1	1 522,78
	2010	43371-1.99	94	2010	25 556,95	12,50	Legal	25 556,95	0,00	0,00	25 556,95	0	0,00
	2010	43376-12.99	1	2010	6 600,00	14,28	Legal	6 600,00	0,00	0,00	6 600,00	0	0,00
	2010	43375-01	1	2010	4 816,21	14,28	Legal	4 816,21	0,00	0,00	4 816,21	0	0,00
	2010	43376-7.04	1	2010	862,13	25,00	Legal	862,13	0,00	0,00	862,13	0	0,00
	2010	43373-4.01	65	2010	8 842,20	7,14	Legal	6 944,85	0,00	630,00	7 574,85	2	1 267,35
	2011	43371-2.01	1	2011	2 051,64	12,50	Legal	2 051,64	0,00	0,00	2 051,64	0	0,00
	2011	43371-1.99	130	2011	16 389,97	12,50	Legal	16 389,97	0,00	0,00	16 389,97	0	0,00
	2011	43376-1.02	48	2011	4 085,76	12,50	Legal	4 085,76	0,00	0,00	4 085,76	0	0,00
	2011	43375-01	4	2011	1 944,10	14,28	Legal	1 944,10	0,00	0,00	1 944,10	0	0,00
	2011	43371-2.01	2	2011	11 290,75	33,33	Específica	11 290,75	0,00	0,00	11 290,75	0	0,00
	2011	43373-4.01	50	2011	8 536,20	7,14	Legal	6 095,11	0,00	612,00	6 707,11	3	1 829,09
	2012	43373-4.03	4	2012	1 429,06	12,50	Legal	1 429,06	0,00	0,00	1 429,06	0	0,00
	2012	43372-1.08	3	2012	327,26	12,50	Legal	327,26	0,00	0,00	327,26	0	0,00
	2012	43371-1.99	44	2012	12 303,49	12,50	Legal	12 303,49	0,00	0,00	12 303,49	0	0,00
	2012	43371-2.01	6	2012	2 634,66	12,50	Legal	2 634,66	0,00	0,00	2 634,66	0	0,00



Município de Albergaria-a-Velha

RELATÓRIO E CONTAS 2021 | Município de Albergaria-a-Velha

Mapa síntese por conta

Ano: 2021

Classificação financeira	Ano início utilização	CC2	Nº de ativos	Ano económico	Valor bruto	Taxa	Tipo de Taxa	Depreciações de exercícios anteriores	Depreciações extraordinárias	Depreciações do exercício	Depreciações acumuladas	Anos de vida esperada	Valor patrimonial líquido
4337													
	2012	43376-12.01	1	2012	241,08	14,28	Legal	241,08	0,00	0,00	241,08	0	0,00
	2012	43373-4.01	50	2012	7 995,00	7,14	Legal	5 139,00	0,00	570,00	5 709,00	4	2 286,00
	2013	43371-2.01	27	2013	6 007,84	12,50	Legal	6 007,84	0,00	0,00	6 007,84	0	0,00
	2013	43371-1.99	1	2013	425,38	12,50	Legal	425,38	0,00	0,00	425,38	0	0,00
	2013	43376-5.99	1	2013	350,00	12,50	Legal	350,00	0,00	0,00	350,00	0	0,00
	2013	43376-12.01	1	2013	594,09	14,28	Legal	594,09	0,00	0,00	594,09	0	0,00
	2013	43373-4.01	50	2013	8 111,85	7,14	Legal	4 632,42	0,00	582,00	5 214,42	5	2 897,43
	2014	43371-1.99	10	2014	4 702,77	12,50	Legal	4 115,09	0,00	587,68	4 702,77	0	0,00
	2014	43376-7.99	2	2014	3 985,20	14,28	Legal	3 985,20	0,00	0,00	3 985,20	0	0,00
	2014	43371-2.01	1	2014	6 230,00	14,29	Específica	5 603,50	0,00	626,50	6 230,00	0	0,00
	2014	43376-7.01	1	2014	2 779,63	20,00	Específica	2 779,63	0,00	0,00	2 779,63	0	0,00
	2014	43375-99	5	2014	8 926,09	20,00	Legal	8 926,09	0,00	0,00	8 926,09	0	0,00
	2014	43376-7.04	1	2014	841,32	25,00	Legal	841,32	0,00	0,00	841,32	0	0,00
	2014	43373-4.01	60	2014	8 456,25	7,14	Legal	4 225,64	0,00	607,20	4 832,84	6	3 623,41
	2015	43376-7.99	8	2015	162,37	14,28	Legal	139,08	0,00	23,29	162,37	0	0,00
	2015	43372-1.09	1	2015	749,07	12,50	Legal	561,78	0,00	93,60	655,38	1	93,69
	2015	43371-1.99	30	2015	9 889,11	12,50	Legal	7 417,32	0,00	1 237,20	8 654,52	1	1 234,59
	2015	43376-1.04	1	2015	3 936,00	12,50	Legal	2 952,00	0,00	492,00	3 444,00	1	492,00
	2015	43372-1.99	4	2015	2 026,98	12,50	Legal	1 520,22	0,00	253,44	1 773,66	1	253,32
	2015	43371-2.01	10	2015	344,40	12,50	Legal	258,60	0,00	43,20	301,80	1	42,60



Município de Albergaria-a-Velha

RELATÓRIO E CONTAS 2021 | Município de Albergaria-a-Velha

Mapa síntese por conta

Ano: 2021

Classificação financeira	Ano início utilização	CC2	Nº de ativos	Ano económico	Valor bruto	Taxa	Tipo de Taxa	Depreciações de exercícios anteriores	Depreciações extraordinárias	Depreciações do exercício	Depreciações acumuladas	Anos de vida esperada	Valor patrimonial líquido
4337													
	2016	43372-2.01	5	2016	4 286,22	14,28	Legal	3 060,59	0,00	612,36	3 672,95	1	613,27
	2016	43373-4.99	15	2016	2 158,65	12,50	Legal	1 349,25	0,00	270,00	1 619,25	2	539,40
	2016	43371-1.99	15	2016	6 559,52	12,50	Legal	4 099,90	0,00	820,20	4 920,10	2	1 639,42
	2016	43376-1.05	1	2016	660,51	12,50	Legal	412,80	0,00	82,56	495,36	2	165,15
	2016	43372-3.05	4	2016	2 441,85	12,50	Legal	1 526,15	0,00	305,28	1 831,43	2	610,42
	2016	43373-4.01	1	2016	101,11	7,14	Legal	36,10	0,00	7,20	43,30	8	57,81
	2017	43376-12.01	1	2017	208,96	14,28	Legal	119,37	0,00	29,88	149,25	2	59,71
	2017	43372-1.03	2	2017	1 864,63	14,28	Legal	1 065,18	0,00	266,40	1 331,58	2	533,05
	2017	43376-12.05	2	2017	240,38	14,28	Legal	137,33	0,00	34,32	171,65	2	68,73
	2017	43376-5.01	1	2017	7 517,93	12,50	Legal	3 758,96	0,00	939,72	4 698,68	3	2 819,25
	2017	43372-1.09	1	2017	317,72	12,50	Legal	158,88	0,00	39,72	198,60	3	119,12
	2017	43371-2.01	2	2017	5 086,59	12,50	Legal	2 543,28	0,00	635,76	3 179,04	3	1 907,55
	2017	43373-2.99	1	2017	7 355,40	12,50	Legal	3 677,72	0,00	919,44	4 597,16	3	2 758,24
	2017	43371-1.99	48	2017	18 489,60	12,50	Legal	9 245,28	0,00	2 312,16	11 557,44	3	6 932,16
	2018	43376-18.03	31	2018	110 202,01	14,28	Legal	47 216,87	0,00	15 742,56	62 959,43	3	47 242,58
	2018	43372-1.02	1	2018	367,77	14,28	Legal	157,58	0,00	52,56	210,14	3	157,63
	2018	43376-7.06	1	2018	1 499,99	14,28	Legal	642,68	0,00	214,32	857,00	3	642,99
	2018	43375-12	1	2018	356,70	14,28	Legal	152,84	0,00	51,00	203,84	3	152,86
	2018	43371-1.99	14	2018	18 196,02	12,50	Legal	6 823,56	0,00	2 274,72	9 098,28	4	9 097,74
	2019	43376-12.01	1	2019	177,12	14,28	Legal	50,59	0,00	25,32	75,91	4	101,21



Município de Albergaria-a-Velha

RELATÓRIO E CONTAS 2021 | Município de Albergaria-a-Velha

Mapa síntese por conta

Ano: 2021

Classificação financeira	Ano início utilização	CC2	Nº de ativos	Ano económico	Valor bruto	Taxa	Tipo de Taxa	Depreciações de exercícios anteriores	Depreciações extraordinárias	Depreciações do exercício	Depreciações acumuladas	Anos de vida esperada	Valor patrimonial líquido
4337													
	2019	43376-12.08	1	2019	286,77	14,28	Legal	81,92	0,00	40,92	122,84	4	163,93
	2019	43376-12.05	3	2019	779,82	14,28	Legal	222,76	0,00	111,48	334,24	4	445,58
	2019	43372-3.05	3	2019	2 318,55	12,50	Legal	579,62	0,00	289,80	869,42	5	1 449,13
	2019	43371-1.99	5	2019	6 561,98	12,50	Legal	1 640,50	0,00	820,32	2 460,82	5	4 101,16
	2019	43373-4.99	2	2019	189,00	12,50	Legal	47,24	0,00	23,52	70,76	5	118,24
	2019	43372-3.02	1	2019	6 063,90	12,50	Legal	1 515,98	0,00	758,04	2 274,02	5	3 789,88
	2019	43371-2.01	1	2019	2 250,83	12,50	Legal	562,70	0,00	281,40	844,10	5	1 406,73
	2019	43373-4.01	157	2019	26 101,23	7,14	Legal	3 728,73	0,00	1 873,56	5 602,29	11	20 498,94
	2020	43376-14.02	2	2020	2 337,00	14,29	Legal	333,86	0,00	333,84	667,70	5	1 669,30
	2020	43371-1.99	11	2020	14 681,72	12,50	Específica	1 835,19	0,00	1 835,16	3 670,35	6	11 011,37
	2020	43373-4.01	496	2020	55 702,68	12,50	Legal	6 962,02	0,00	6 972,00	13 934,02	6	41 768,66
	2020	43371-2.01	1	2020	2 982,75	10,00	Legal	298,28	0,00	298,32	596,60	8	2 386,15
	2021	43376-7.04	1	2021	244,65	14,29	Legal	0,00	0,00	14,55	14,55	7	230,10
	2021	43372-1.99	1	2021	4 858,50	12,50	Específica	0,00	0,00	101,22	101,22	8	4 757,28
	2021	43371-1.99	12	2021	32 017,36	12,50	Específica	0,00	0,00	2 001,11	2 001,11	8	30 016,25
	2021	43373-4.01	40	2021	5 904,00	12,50	Legal	0,00	0,00	184,80	184,80	8	5 719,20
	2021	43375-01	1	2021	1 903,66	12,50	Legal	0,00	0,00	19,83	19,83	8	1 883,83
	2021	43372-1.03	2	2021	1 213,27	12,50	Legal	0,00	0,00	126,40	126,40	8	1 086,87
Totais da conta 4337:			2245		879 280,03			604 336,99	0,00	50 679,89	655 016,88		224 263,15
4338													
	2000	43383-03	1	2005	7 703,05	20,00	Legal	7 703,05	0,00	0,00	7 703,05	0	0,00



Município de Albergaria-a-Velha

RELATÓRIO E CONTAS 2021 | Município de Albergaria-a-Velha

Mapa síntese por conta

Ano: 2021

Classificação financeira	Ano início utilização	CC2	Nº de ativos	Ano económico	Valor bruto	Taxa	Tipo de Taxa	Depreciações de exercícios anteriores	Depreciações extraordinárias	Depreciações do exercício	Depreciações acumuladas	Anos de vida esperada	Valor patrimonial líquido
4338													
	2001	43383-03	1	2005	10 048,31	20,00	Legal	10 048,31	0,00	0,00	10 048,31	0	0,00
	2001	43381-03	7	2005	293,30	25,00	Legal	293,30	0,00	0,00	293,30	0	0,00
	2002	43383-03	1	2005	20 447,30	20,00	Legal	20 447,30	0,00	0,00	20 447,30	0	0,00
	2003	43383-03	1	2005	12 337,56	20,00	Legal	12 337,56	0,00	0,00	12 337,56	0	0,00
	2003	43383-99	21	2005	1 249,50	20,00	Legal	1 249,50	0,00	0,00	1 249,50	0	0,00
	2003	43381-03	8	2005	336,00	25,00	Legal	336,00	0,00	0,00	336,00	0	0,00
	2003	43383-99	1	2005	2 728,11	25,00	Específica	2 151,25	0,00	288,48	2 439,73	1	288,38
	2004	43383-03	1	2005	6 694,63	20,00	Legal	6 694,63	0,00	0,00	6 694,63	0	0,00
	2005	43383-99	43	2005	11 869,68	20,00	Legal	11 869,68	0,00	0,00	11 869,68	0	0,00
	2005	43383-03	3	2005	8 895,65	20,00	Legal	8 895,65	0,00	0,00	8 895,65	0	0,00
	2005	43382-1.99	8	2005	880,00	25,00	Legal	880,00	0,00	0,00	880,00	0	0,00
	2005	43381-99	30	2005	2 920,00	25,00	Legal	2 920,00	0,00	0,00	2 920,00	0	0,00
	2005	43381-03	108	2005	4 102,33	25,00	Legal	4 102,33	0,00	0,00	4 102,33	0	0,00
	2006	43383-99	15	2006	6 606,31	20,00	Legal	6 606,31	0,00	0,00	6 606,31	0	0,00
	2006	43383-03	2	2006	28 180,28	20,00	Legal	28 180,28	0,00	0,00	28 180,28	0	0,00
	2007	43383-03	1	2007	1 112,73	20,00	Legal	1 112,73	0,00	0,00	1 112,73	0	0,00
	2007	43383-99	2	2007	29 479,75	20,00	Legal	29 479,75	0,00	0,00	29 479,75	0	0,00
	2008	43383-99	30	2008	1 539,00	20,00	Legal	1 539,00	0,00	0,00	1 539,00	0	0,00
	2008	43383-03	2	2008	807,08	20,00	Legal	807,08	0,00	0,00	807,08	0	0,00
	2008	43381-99	1	2008	1 500,79	25,00	Legal	1 500,79	0,00	0,00	1 500,79	0	0,00



Município de Albergaria-a-Velha

RELATÓRIO E CONTAS 2021 | Município de Albergaria-a-Velha

Mapa síntese por conta

Ano: 2021

Classificação financeira	Ano início utilização	CC2	Nº de ativos	Ano económico	Valor bruto	Taxa	Tipo de Taxa	Depreciações de exercícios anteriores	Depreciações extraordinárias	Depreciações do exercício	Depreciações acumuladas	Anos de vida esperada	Valor patrimonial líquido
4338													
	2009	43383-99	2	2009	7 036,73	20,00	Legal	7 036,73	0,00	0,00	7 036,73	0	0,00
	2009	43381-03	8	2009	288,75	25,00	Legal	288,75	0,00	0,00	288,75	0	0,00
	2009	43381-99	3	2009	637,88	25,00	Legal	637,88	0,00	0,00	637,88	0	0,00
	2010	43383-03	18	2010	20 286,26	20,00	Legal	20 286,26	0,00	0,00	20 286,26	0	0,00
	2010	43383-99	3	2010	4 592,28	20,00	Legal	4 592,28	0,00	0,00	4 592,28	0	0,00
	2010	43381-03	5	2010	215,32	25,00	Legal	215,32	0,00	0,00	215,32	0	0,00
	2010	43381-99	1	2010	278,25	25,00	Legal	278,25	0,00	0,00	278,25	0	0,00
	2011	43383-03	182	2011	36 595,36	20,00	Legal	36 595,36	0,00	0,00	36 595,36	0	0,00
	2011	43383-99	1	2011	383,76	20,00	Legal	383,76	0,00	0,00	383,76	0	0,00
	2011	43382-1.99	1	2011	1 722,00	25,00	Legal	1 722,00	0,00	0,00	1 722,00	0	0,00
	2011	43381-99	1	2011	676,50	25,00	Legal	676,50	0,00	0,00	676,50	0	0,00
	2011	43381-02	1	2011	1 193,10	25,00	Legal	1 193,10	0,00	0,00	1 193,10	0	0,00
	2011	43381-03	13	2011	467,40	25,00	Legal	467,40	0,00	0,00	467,40	0	0,00
	2012	43383-01	1	2012	33,21	20,00	Legal	33,21	0,00	0,00	33,21	0	0,00
	2012	43383-99	85	2012	5 221,69	20,00	Legal	5 221,69	0,00	0,00	5 221,69	0	0,00
	2012	43383-03	143	2012	8 568,39	20,00	Legal	8 568,39	0,00	0,00	8 568,39	0	0,00
	2012	43381-03	24	2012	787,22	25,00	Legal	787,22	0,00	0,00	787,22	0	0,00
	2013	43383-03	259	2013	3 548,35	20,00	Legal	3 548,35	0,00	0,00	3 548,35	0	0,00
	2013	43383-99	8	2013	23 784,75	20,00	Legal	23 784,75	0,00	0,00	23 784,75	0	0,00
	2013	43381-03	7	2013	292,13	25,00	Legal	292,13	0,00	0,00	292,13	0	0,00



Município de Albergaria-a-Velha

RELATÓRIO E CONTAS 2021 | Município de Albergaria-a-Velha

Mapa síntese por conta

Ano: 2021

Classificação financeira	Ano início utilização	CC2	Nº de ativos	Ano económico	Valor bruto	Taxa	Tipo de Taxa	Depreciações de exercícios anteriores	Depreciações extraordinárias	Depreciações do exercício	Depreciações acumuladas	Anos de vida esperada	Valor patrimonial líquido
4338													
	2013	43381-99	19	2013	319,15	25,00	Legal	319,15	0,00	0,00	319,15	0	0,00
	2014	43384-13	2	2014	815,00	14,28	Legal	815,00	0,00	0,00	815,00	0	0,00
	2014	43383-03	235	2014	14 342,01	20,00	Legal	14 342,01	0,00	0,00	14 342,01	0	0,00
	2014	43383-99	4	2014	10 063,34	20,00	Legal	10 063,34	0,00	0,00	10 063,34	0	0,00
	2015	43383-03	195	2015	21 325,78	20,00	Legal	21 325,78	0,00	0,00	21 325,78	0	0,00
	2015	43383-99	4	2015	2 344,38	20,00	Legal	2 344,38	0,00	0,00	2 344,38	0	0,00
	2015	43381-99	6	2015	1 410,12	25,00	Legal	1 410,12	0,00	0,00	1 410,12	0	0,00
	2015	43381-03	30	2015	1 174,39	25,00	Legal	1 174,39	0,00	0,00	1 174,39	0	0,00
	2016	43383-99	2	2016	1 289,04	20,00	Legal	1 289,04	0,00	0,00	1 289,04	0	0,00
	2016	43383-01	66	2016	3 394,80	20,00	Legal	3 394,80	0,00	0,00	3 394,80	0	0,00
	2016	43383-03	169	2016	32 779,09	20,00	Legal	32 779,09	0,00	0,00	32 779,09	0	0,00
	2016	43381-99	2	2016	43 167,87	25,00	Legal	43 167,87	0,00	0,00	43 167,87	0	0,00
	2016	43381-03	21	2016	1 179,64	25,00	Legal	1 179,64	0,00	0,00	1 179,64	0	0,00
	2017	43383-03	181	2017	12 247,06	20,00	Legal	9 797,84	0,00	2 448,95	12 246,79	0	0,27
	2017	43383-99	2	2017	1 271,94	20,00	Legal	1 017,56	0,00	254,38	1 271,94	0	0,00
	2017	43381-99	2	2017	49,22	25,00	Legal	49,22	0,00	0,00	49,22	0	0,00
	2017	43381-03	31	2017	1 307,28	25,00	Legal	1 307,28	0,00	0,00	1 307,28	0	0,00
	2018	43381-99	10	2018	1 759,96	25,00	Legal	1 320,03	0,00	439,93	1 759,96	0	0,00
	2018	43381-03	45	2018	2 130,46	25,00	Legal	1 598,22	0,00	532,24	2 130,46	0	0,00
	2018	43383-99	7	2018	5 823,90	20,00	Legal	3 494,34	0,00	1 164,72	4 659,06	1	1 164,84



Município de Albergaria-a-Velha

RELATÓRIO E CONTAS 2021 | Município de Albergaria-a-Velha

Mapa síntese por conta

Ano: 2021

Classificação financeira	Ano início utilização	CC2	Nº de ativos	Ano económico	Valor bruto	Taxa	Tipo de Taxa	Depreciações de exercícios anteriores	Depreciações extraordinárias	Depreciações do exercício	Depreciações acumuladas	Anos de vida esperada	Valor patrimonial líquido
4338													
	2018	43383-03	152	2018	24 845,10	20,00	Legal	14 907,63	0,00	4 966,20	19 873,83	1	4 971,27
	2019	43381-03	12	2019	1 950,60	25,00	Legal	975,34	0,00	487,68	1 463,02	1	487,58
	2019	43383-99	1	2019	866,54	20,00	Legal	346,62	0,00	173,28	519,90	2	346,64
	2019	43383-03	25	2019	9 839,93	20,00	Legal	3 935,96	0,00	1 968,24	5 904,20	2	3 935,73
	2020	43381-99	7	2020	3 294,92	25,00	Específica	823,72	0,00	824,04	1 647,76	2	1 647,16
	2020	43381-03	4	2020	197,26	25,00	Legal	49,31	0,00	49,32	98,63	2	98,63
	2020	43383-99	1	2020	1 928,64	20,00	Específica	385,73	0,00	385,68	771,41	3	1 157,23
	2020	43383-03	15	2020	6 868,96	20,00	Legal	1 373,79	0,00	1 373,88	2 747,67	3	4 121,29
	2020	43383-99	1	2020	6 068,84	25,00	Específica	613,77	0,00	1 363,80	1 977,57	3	4 091,27
	2021	43382-1.99	1	2021	375,15	25,00	Específica	0,00	0,00	39,10	39,10	4	336,05
	2021	43383-03	26	2021	13 543,66	20,00	Legal	0,00	0,00	1 305,01	1 305,01	5	12 238,65
	2021	43388-99	1	2021	3 869,83	12,50	Específica	0,00	0,00	161,24	161,24	8	3 708,59
Totais da conta 4338:			2332		508 184,55			451 364,80	0,00	18 226,17	469 590,97		38 593,58
4339													
	2008	43391-21	5	2008	1 288,65	12,50	Legal	1 288,65	0,00	0,00	1 288,65	0	0,00
	2010	43392-2.04	1	2010	108,90	10,00	Legal	108,90	0,00	0,00	108,90	0	0,00
	2012	43391-39	1	2012	4 305,00	12,50	Legal	4 305,00	0,00	0,00	4 305,00	0	0,00
	2019	43392-2.04	1	2019	2 987,50	10,00	Legal	597,50	0,00	298,80	896,30	7	2 091,20
Totais da conta 4339:			8		8 690,05			6 300,05	0,00	298,80	6 598,85		2 091,20
4342													
	2001	43423	3	2005	52 933,75	10,00	Legal	52 933,75	0,00	0,00	52 933,75	0	0,00



Município de Albergaria-a-Velha

RELATÓRIO E CONTAS 2021 | Município de Albergaria-a-Velha

Mapa síntese por conta

Ano: 2021

Classificação financeira	Ano início utilização	CC2	Nº de ativos	Ano económico	Valor bruto	Taxa	Tipo de Taxa	Depreciações de exercícios anteriores	Depreciações extraordinárias	Depreciações do exercício	Depreciações acumuladas	Anos de vida esperada	Valor patrimonial líquido
4342													
	2001	43421	6	2005	84 905,88	12,50	Legal	84 905,88	0,00	0,00	84 905,88	0	0,00
	2002	43421	1	2005	10 633,07	12,50	Legal	10 633,07	0,00	0,00	10 633,07	0	0,00
	2003	43421	1	2005	39 174,97	50,00	Específica	39 174,97	0,00	0,00	39 174,97	0	0,00
	2003	43423	1	2005	113 163,97	100,00	Específica	113 163,97	0,00	0,00	113 163,97	0	0,00
	2005	43423	5	2005	25 500,00	10,00	Legal	25 500,00	0,00	0,00	25 500,00	0	0,00
	2005	43421	5	2005	14 500,00	10,00	Legal	14 500,00	0,00	0,00	14 500,00	0	0,00
	2005	43421	1	2005	12 413,00	11,11	Específica	12 413,00	0,00	0,00	12 413,00	0	0,00
	2005	43423	1	2005	10 898,83	12,50	Específica	10 898,83	0,00	0,00	10 898,83	0	0,00
	2005	43421	3	2005	10 100,00	12,50	Legal	10 100,00	0,00	0,00	10 100,00	0	0,00
	2005	43421	2	2005	3 300,00	16,66	Legal	3 300,00	0,00	0,00	3 300,00	0	0,00
	2006	43427	1	2006	37 945,60	10,00	Legal	37 945,60	0,00	0,00	37 945,60	0	0,00
	2007	43423	1	2007	22 465,13	10,00	Legal	22 465,13	0,00	0,00	22 465,13	0	0,00
	2007	43422	1	2007	104 272,78	16,67	Específica	104 272,78	0,00	0,00	104 272,78	0	0,00
	2008	43421	1	2008	28 539,28	12,50	Legal	28 539,28	0,00	0,00	28 539,28	0	0,00
	2009	43421	1	2009	8 570,00	16,66	Legal	8 570,00	0,00	0,00	8 570,00	0	0,00
	2009	43423	1	2009	66 978,00	100,00	Específica	65 994,00	0,00	410,00	66 404,00	1	574,00
	2011	43421	1	2011	0,00	16,66	Legal	0,00	0,00	0,00	0,00	6	0,00
	2011	43423	1	2011	0,00	12,50	Legal	0,00	0,00	0,00	0,00	8	0,00
	2011	43421	1	2011	0,00	12,50	Legal	0,00	0,00	0,00	0,00	8	0,00
	2011	43423	2	2011	0,00	10,00	Legal	0,00	0,00	0,00	0,00	10	0,00



Município de Albergaria-a-Velha

RELATÓRIO E CONTAS 2021 | Município de Albergaria-a-Velha

Mapa síntese por conta

Ano: 2021

Classificação financeira	Ano início utilização	CC2	Nº de ativos	Ano económico	Valor bruto	Taxa	Tipo de Taxa	Depreciações de exercícios anteriores	Depreciações extraordinárias	Depreciações do exercício	Depreciações acumuladas	Anos de vida esperada	Valor patrimonial líquido
4342													
	2011	43421	4	2011	0,00	10,00	Legal	0,00	0,00	0,00	0,00	10	0,00
	2011	43427	2	2011	0,00	10,00	Legal	0,00	0,00	0,00	0,00	10	0,00
	2012	43421	1	2012	11 632,70	12,50	Legal	11 632,70	0,00	0,00	11 632,70	0	0,00
	2012	43422	1	2012	0,00	10,00	Legal	0,00	0,00	0,00	0,00	10	0,00
	2013	43421	1	2013	326 207,88	100,00	Específica	326 207,88	0,00	0,00	326 207,88	0	0,00
	2014	43421	1	2014	0,00	16,66	Legal	0,00	0,00	0,00	0,00	6	0,00
	2015	43421	1	2015	35 534,70	12,50	Legal	26 651,04	0,00	4 441,80	31 092,84	1	4 441,86
	2017	43421	2	2017	72 570,00	10,00	Legal	29 028,00	0,00	7 257,12	36 285,12	5	36 284,88
	2018	43421	1	2018	27 323,11	10,00	Legal	8 196,93	0,00	2 732,28	10 929,21	6	16 393,90
	2019	43421	1	2019	26 080,61	12,50	Legal	6 520,16	0,00	3 260,04	9 780,20	5	16 300,41
	2020	43421	4	2020	102 115,77	25,00	Legal	25 528,94	0,00	25 528,80	51 057,74	2	51 058,03
Totais da conta 4342:			59		1 247 759,03			1 079 075,91	0,00	43 630,04	1 122 705,95		125 053,08
4349													
	2001	4349-99	4	2005	186,63	12,50	Legal	186,63	0,00	0,00	186,63	0	0,00
	2003	4349-99	6	2005	196,35	12,50	Legal	196,35	0,00	0,00	196,35	0	0,00
	2005	4349-99	3	2005	5 045,00	12,50	Legal	5 045,00	0,00	0,00	5 045,00	0	0,00
	2006	4349-99	1	2006	13 552,00	14,28	Legal	13 552,00	0,00	0,00	13 552,00	0	0,00
	2007	4349-99	1	2007	62,92	12,50	Legal	62,92	0,00	0,00	62,92	0	0,00
	2008	4349-99	29	2008	222,72	12,50	Legal	222,72	0,00	0,00	222,72	0	0,00
	2009	4349-01	1	2009	2 218,80	16,66	Legal	2 218,80	0,00	0,00	2 218,80	0	0,00
	2010	4349-99	3	2010	103,47	12,50	Legal	103,47	0,00	0,00	103,47	0	0,00



Município de Albergaria-a-Velha

RELATÓRIO E CONTAS 2021 | Município de Albergaria-a-Velha

Mapa síntese por conta

Ano: 2021

Classificação financeira	Ano início utilização	CC2	Nº de ativos	Ano económico	Valor bruto	Taxa	Tipo de Taxa	Depreciações de exercícios anteriores	Depreciações extraordinárias	Depreciações do exercício	Depreciações acumuladas	Anos de vida esperada	Valor patrimonial líquido
4349													
	2011	4349-99	1	2011	73,19	12,50	Legal	73,19	0,00	0,00	73,19	0	0,00
	2011	4349-01	2	2011	0,00	16,66	Legal	0,00	0,00	0,00	0,00	6	0,00
	2012	4349-99	7	2012	3 165,41	12,50	Legal	3 165,41	0,00	0,00	3 165,41	0	0,00
	2013	4349-99	9	2013	1 486,24	12,50	Legal	1 486,24	0,00	0,00	1 486,24	0	0,00
	2015	4349-99	1	2015	96,19	12,50	Legal	72,12	0,00	12,00	84,12	1	12,07
	2019	4349-02	8	2019	13 899,00	25,00	Legal	6 949,58	0,00	3 475,20	10 424,78	1	3 474,22
	2021	4349-99	4	2021	177,00	12,50	Específica	0,00	0,00	18,40	18,40	8	158,60
Totais da conta 4349:			80		40 484,92			33 334,43	0,00	3 505,60	36 840,03		3 644,89
4351													
	2001	43511-07	1	2005	447,21	25,00	Legal	447,21	0,00	0,00	447,21	0	0,00
	2002	43511-07	2	2005	4 520,62	25,00	Legal	4 520,62	0,00	0,00	4 520,62	0	0,00
	2002	43511-20	1	2005	94,01	25,00	Legal	94,01	0,00	0,00	94,01	0	0,00
	2002	43511-13	3	2005	1 351,56	25,00	Legal	1 351,56	0,00	0,00	1 351,56	0	0,00
	2003	43512-13	1	2005	161,10	12,50	Legal	161,10	0,00	0,00	161,10	0	0,00
	2003	43511-23	1	2005	3 879,40	25,00	Legal	3 879,40	0,00	0,00	3 879,40	0	0,00
	2003	43511-07	3	2005	1 303,66	25,00	Legal	1 303,66	0,00	0,00	1 303,66	0	0,00
	2003	43511-99	7	2005	1 918,96	25,00	Legal	1 918,96	0,00	0,00	1 918,96	0	0,00
	2003	43511-13	9	2005	2 689,93	25,00	Legal	2 689,93	0,00	0,00	2 689,93	0	0,00
	2003	43511-04	2	2005	70,21	25,00	Legal	70,21	0,00	0,00	70,21	0	0,00
	2004	43511-01	1	2005	1 684,93	12,50	Legal	1 684,93	0,00	0,00	1 684,93	0	0,00
	2004	43512-13	1	2005	109,00	12,50	Legal	109,00	0,00	0,00	109,00	0	0,00



Município de Albergaria-a-Velha

RELATÓRIO E CONTAS 2021 | Município de Albergaria-a-Velha

Mapa síntese por conta

Ano: 2021

Classificação financeira	Ano início utilização	CC2	Nº de ativos	Ano económico	Valor bruto	Taxa	Tipo de Taxa	Depreciações de exercícios anteriores	Depreciações extraordinárias	Depreciações do exercício	Depreciações acumuladas	Anos de vida esperada	Valor patrimonial líquido
4351													
	2004	43511-10	1	2005	727,07	25,00	Legal	727,07	0,00	0,00	727,07	0	0,00
	2004	43511-20	2	2005	197,54	25,00	Legal	197,54	0,00	0,00	197,54	0	0,00
	2004	43511-99	1	2005	1 134,44	25,00	Legal	1 134,44	0,00	0,00	1 134,44	0	0,00
	2004	43511-07	28	2005	3 963,28	25,00	Legal	3 963,28	0,00	0,00	3 963,28	0	0,00
	2004	43511-13	19	2005	2 409,84	25,00	Legal	2 409,84	0,00	0,00	2 409,84	0	0,00
	2004	43511-04	1	2005	393,72	25,00	Legal	393,72	0,00	0,00	393,72	0	0,00
	2005	43511-01	3	2005	820,00	12,50	Legal	820,00	0,00	0,00	820,00	0	0,00
	2005	43512-13	3	2005	158,00	12,50	Legal	158,00	0,00	0,00	158,00	0	0,00
	2005	43512-16	1	2005	300,00	14,28	Legal	300,00	0,00	0,00	300,00	0	0,00
	2005	43512-12	4	2005	880,00	20,00	Legal	880,00	0,00	0,00	880,00	0	0,00
	2005	43512-17	3	2005	340,00	20,00	Legal	340,00	0,00	0,00	340,00	0	0,00
	2005	43511-20	4	2005	320,00	25,00	Legal	320,00	0,00	0,00	320,00	0	0,00
	2005	43511-99	15	2005	1 305,32	25,00	Legal	1 305,32	0,00	0,00	1 305,32	0	0,00
	2005	43511-08	1	2005	23,00	25,00	Legal	23,00	0,00	0,00	23,00	0	0,00
	2005	43511-16	2	2005	2 491,12	25,00	Legal	2 491,12	0,00	0,00	2 491,12	0	0,00
	2005	43511-06	2	2005	90,49	25,00	Legal	90,49	0,00	0,00	90,49	0	0,00
	2005	43511-04	13	2005	896,53	25,00	Legal	896,53	0,00	0,00	896,53	0	0,00
	2005	43511-07	28	2005	3 623,50	25,00	Legal	3 623,50	0,00	0,00	3 623,50	0	0,00
	2005	43511-13	69	2005	9 468,94	25,00	Legal	9 468,94	0,00	0,00	9 468,94	0	0,00
	2005	43511-15	2	2005	220,00	25,00	Legal	220,00	0,00	0,00	220,00	0	0,00



Município de Albergaria-a-Velha

RELATÓRIO E CONTAS 2021 | Município de Albergaria-a-Velha

Mapa síntese por conta

Ano: 2021

Classificação financeira	Ano início utilização	CC2	Nº de ativos	Ano económico	Valor bruto	Taxa	Tipo de Taxa	Depreciações de exercícios anteriores	Depreciações extraordinárias	Depreciações do exercício	Depreciações acumuladas	Anos de vida esperada	Valor patrimonial líquido
4351													
	2005	43511-03	1	2005	150,00	25,00	Legal	150,00	0,00	0,00	150,00	0	0,00
	2005	43511-10	17	2005	11 314,00	25,00	Legal	11 314,00	0,00	0,00	11 314,00	0	0,00
	2005	43511-13	2	2005	0,00	25,00	Legal	0,00	0,00	0,00	0,00	4	0,00
	2006	43512-01	1	2006	178,92	12,50	Legal	178,92	0,00	0,00	178,92	0	0,00
	2006	43512-13	1	2007	35,89	12,50	Legal	35,89	0,00	0,00	35,89	0	0,00
	2006	43511-13	30	2006	6 253,20	25,00	Legal	6 253,20	0,00	0,00	6 253,20	0	0,00
	2006	43511-04	1	2006	3 888,94	25,00	Legal	3 888,94	0,00	0,00	3 888,94	0	0,00
	2006	43511-99	6	2006	3 238,80	25,00	Legal	3 238,80	0,00	0,00	3 238,80	0	0,00
	2006	43511-23	2	2006	7 986,00	25,00	Legal	7 986,00	0,00	0,00	7 986,00	0	0,00
	2006	43511-20	2	2006	2 782,79	25,00	Legal	2 782,79	0,00	0,00	2 782,79	0	0,00
	2006	43511-06	1	2006	21,30	25,00	Legal	21,30	0,00	0,00	21,30	0	0,00
	2006	43511-16	2	2006	2 496,90	25,00	Legal	2 496,90	0,00	0,00	2 496,90	0	0,00
	2006	43511-10	20	2006	16 909,90	25,00	Legal	16 909,90	0,00	0,00	16 909,90	0	0,00
	2006	43511-07	1	2006	79,00	25,00	Legal	79,00	0,00	0,00	79,00	0	0,00
	2006	43511-10	3	2006	3 170,63	50,00	Específica	3 170,63	0,00	0,00	3 170,63	0	0,00
	2006	43511-10	1	2006	0,00	100,00	Específica	0,00	0,00	0,00	0,00	0	0,00
	2007	43512-13	3	2007	237,51	12,50	Legal	237,51	0,00	0,00	237,51	0	0,00
	2007	43512-01	2	2007	2 647,48	12,50	Legal	2 647,48	0,00	0,00	2 647,48	0	0,00
	2007	43511-01	2	2007	214,12	12,50	Legal	214,12	0,00	0,00	214,12	0	0,00
	2007	43511-07	5	2007	1 513,91	25,00	Legal	1 513,91	0,00	0,00	1 513,91	0	0,00



Município de Albergaria-a-Velha

RELATÓRIO E CONTAS 2021 | Município de Albergaria-a-Velha

Mapa síntese por conta

Ano: 2021

Classificação financeira	Ano início utilização	CC2	Nº de ativos	Ano económico	Valor bruto	Taxa	Tipo de Taxa	Depreciações de exercícios anteriores	Depreciações extraordinárias	Depreciações do exercício	Depreciações acumuladas	Anos de vida esperada	Valor patrimonial líquido
4351													
	2007	43511-15	9	2007	250,48	25,00	Legal	250,48	0,00	0,00	250,48	0	0,00
	2007	43511-99	13	2007	6 028,21	25,00	Legal	6 028,21	0,00	0,00	6 028,21	0	0,00
	2007	43511-13	9	2007	1 603,25	25,00	Legal	1 603,25	0,00	0,00	1 603,25	0	0,00
	2007	43511-06	2	2007	290,40	25,00	Legal	290,40	0,00	0,00	290,40	0	0,00
	2007	43511-04	4	2007	200,96	25,00	Legal	200,96	0,00	0,00	200,96	0	0,00
	2007	43511-18	1	2007	611,05	25,00	Legal	611,05	0,00	0,00	611,05	0	0,00
	2007	43511-02	5	2007	4 301,55	25,00	Legal	4 301,55	0,00	0,00	4 301,55	0	0,00
	2007	43511-03	1	2007	1 095,05	25,00	Legal	1 095,05	0,00	0,00	1 095,05	0	0,00
	2007	43511-21	1	2007	786,50	25,00	Legal	786,50	0,00	0,00	786,50	0	0,00
	2007	43511-04	2	2007	0,00	25,00	Legal	0,00	0,00	0,00	0,00	4	0,00
	2008	43512-13	7	2008	176,66	12,50	Legal	176,66	0,00	0,00	176,66	0	0,00
	2008	43511-16	1	2008	399,00	25,00	Legal	399,00	0,00	0,00	399,00	0	0,00
	2008	43511-13	9	2008	948,00	25,00	Legal	948,00	0,00	0,00	948,00	0	0,00
	2008	43511-04	3	2008	97,48	25,00	Legal	97,48	0,00	0,00	97,48	0	0,00
	2008	43511-02	5	2008	1 922,85	25,00	Legal	1 922,85	0,00	0,00	1 922,85	0	0,00
	2008	43511-07	4	2008	285,70	25,00	Legal	285,70	0,00	0,00	285,70	0	0,00
	2008	43511-99	23	2008	912,18	25,00	Legal	912,18	0,00	0,00	912,18	0	0,00
	2009	43512-02	1	2009	2 820,00	12,50	Legal	2 820,00	0,00	0,00	2 820,00	0	0,00
	2009	43512-13	12	2009	457,92	12,50	Legal	457,92	0,00	0,00	457,92	0	0,00
	2009	43512-08	6	2009	2 294,40	12,50	Legal	2 294,40	0,00	0,00	2 294,40	0	0,00



Município de Albergaria-a-Velha

RELATÓRIO E CONTAS 2021 | Município de Albergaria-a-Velha

Mapa síntese por conta

Ano: 2021

Classificação financeira	Ano início utilização	CC2	Nº de ativos	Ano económico	Valor bruto	Taxa	Tipo de Taxa	Depreciações de exercícios anteriores	Depreciações extraordinárias	Depreciações do exercício	Depreciações acumuladas	Anos de vida esperada	Valor patrimonial líquido
4351													
	2009	43511-19	1	2009	69,90	25,00	Legal	69,90	0,00	0,00	69,90	0	0,00
	2009	43511-04	1	2009	3 302,83	25,00	Legal	3 302,83	0,00	0,00	3 302,83	0	0,00
	2009	43511-18	1	2009	677,33	25,00	Legal	677,33	0,00	0,00	677,33	0	0,00
	2009	43511-07	5	2009	624,12	25,00	Legal	624,12	0,00	0,00	624,12	0	0,00
	2009	43511-27	2	2009	210,00	25,00	Legal	210,00	0,00	0,00	210,00	0	0,00
	2009	43511-13	22	2009	3 738,00	25,00	Legal	3 738,00	0,00	0,00	3 738,00	0	0,00
	2009	43511-16	6	2009	6 508,80	25,00	Legal	6 508,80	0,00	0,00	6 508,80	0	0,00
	2009	43511-99	154	2009	12 829,81	25,00	Legal	12 829,81	0,00	0,00	12 829,81	0	0,00
	2009	43511-10	15	2009	8 388,00	25,00	Legal	8 388,00	0,00	0,00	8 388,00	0	0,00
	2009	43511-20	3	2009	2 862,00	25,00	Legal	2 862,00	0,00	0,00	2 862,00	0	0,00
	2009	43511-09	1	2009	1 248,00	25,00	Legal	1 248,00	0,00	0,00	1 248,00	0	0,00
	2009	43511-02	8	2009	7 776,00	25,00	Legal	7 776,00	0,00	0,00	7 776,00	0	0,00
	2009	43511-25	1	2009	9 170,80	100,00	Específica	9 170,80	0,00	0,00	9 170,80	0	0,00
	2010	43511-01	1	2010	306,78	12,50	Legal	306,78	0,00	0,00	306,78	0	0,00
	2010	43512-13	22	2010	2 174,32	12,50	Legal	2 174,32	0,00	0,00	2 174,32	0	0,00
	2010	43512-99	3	2010	400,72	14,28	Legal	400,72	0,00	0,00	400,72	0	0,00
	2010	43511-02	2	2010	920,67	25,00	Legal	920,67	0,00	0,00	920,67	0	0,00
	2010	43511-99	14	2010	35 740,22	25,00	Legal	35 740,22	0,00	0,00	35 740,22	0	0,00
	2010	43511-20	1	2010	954,00	25,00	Legal	954,00	0,00	0,00	954,00	0	0,00
	2010	43511-19	2	2010	1 589,13	25,00	Legal	1 589,13	0,00	0,00	1 589,13	0	0,00



Município de Albergaria-a-Velha

RELATÓRIO E CONTAS 2021 | Município de Albergaria-a-Velha

Mapa síntese por conta

Ano: 2021

Classificação financeira	Ano início utilização	CC2	Nº de ativos	Ano económico	Valor bruto	Taxa	Tipo de Taxa	Depreciações de exercícios anteriores	Depreciações extraordinárias	Depreciações do exercício	Depreciações acumuladas	Anos de vida esperada	Valor patrimonial líquido
4351													
	2010	43511-16	2	2010	1 193,94	25,00	Legal	1 193,94	0,00	0,00	1 193,94	0	0,00
	2010	43511-07	3	2010	1 126,26	25,00	Legal	1 126,26	0,00	0,00	1 126,26	0	0,00
	2010	43511-03	5	2010	899,96	25,00	Legal	899,96	0,00	0,00	899,96	0	0,00
	2010	43511-13	1	2010	122,27	25,00	Legal	122,27	0,00	0,00	122,27	0	0,00
	2010	43511-04	6	2010	2 123,75	25,00	Legal	2 123,75	0,00	0,00	2 123,75	0	0,00
	2011	43512-13	10	2011	947,10	12,50	Legal	947,10	0,00	0,00	947,10	0	0,00
	2011	43512-99	4	2011	801,40	14,28	Legal	801,40	0,00	0,00	801,40	0	0,00
	2011	43511-13	5	2011	615,00	25,00	Legal	615,00	0,00	0,00	615,00	0	0,00
	2011	43511-99	19	2011	2 230,76	25,00	Legal	2 230,76	0,00	0,00	2 230,76	0	0,00
	2011	43511-07	4	2011	471,60	25,00	Legal	471,60	0,00	0,00	471,60	0	0,00
	2011	43511-02	8	2011	3 664,59	25,00	Legal	3 664,59	0,00	0,00	3 664,59	0	0,00
	2011	43511-04	1	2011	1 096,70	25,00	Legal	1 096,70	0,00	0,00	1 096,70	0	0,00
	2011	43511-03	1	2011	0,00	25,00	Legal	0,00	0,00	0,00	0,00	0	0,00
	2011	43511-99	2	2011	29 321,26	100,00	Específica	29 321,26	0,00	0,00	29 321,26	0	0,00
	2011	43511-04	6	2011	0,00	25,00	Legal	0,00	0,00	0,00	0,00	4	0,00
	2012	43512-13	4	2012	428,04	12,50	Legal	428,04	0,00	0,00	428,04	0	0,00
	2012	43511-02	10	2012	3 839,71	25,00	Legal	3 839,71	0,00	0,00	3 839,71	0	0,00
	2012	43511-27	6	2012	686,02	25,00	Legal	686,02	0,00	0,00	686,02	0	0,00
	2012	43511-99	37	2012	14 661,45	25,00	Legal	14 661,45	0,00	0,00	14 661,45	0	0,00
	2012	43511-13	24	2012	4 874,84	25,00	Legal	4 874,84	0,00	0,00	4 874,84	0	0,00



Município de Albergaria-a-Velha

RELATÓRIO E CONTAS 2021 | Município de Albergaria-a-Velha

Mapa síntese por conta

Ano: 2021

Classificação financeira	Ano início utilização	CC2	Nº de ativos	Ano económico	Valor bruto	Taxa	Tipo de Taxa	Depreciações de exercícios anteriores	Depreciações extraordinárias	Depreciações do exercício	Depreciações acumuladas	Anos de vida esperada	Valor patrimonial líquido
4351													
	2012	43511-16	13	2012	8 188,11	25,00	Legal	8 188,11	0,00	0,00	8 188,11	0	0,00
	2012	43511-04	5	2012	2 211,54	25,00	Legal	2 211,54	0,00	0,00	2 211,54	0	0,00
	2012	43511-18	9	2012	5 380,02	25,00	Legal	5 380,02	0,00	0,00	5 380,02	0	0,00
	2012	43511-07	26	2012	2 953,04	25,00	Legal	2 953,04	0,00	0,00	2 953,04	0	0,00
	2012	43511-07	1	2012	53,94	33,33	Específica	53,94	0,00	0,00	53,94	0	0,00
	2012	43511-27	1	2012	1 755,03	100,00	Específica	1 755,03	0,00	0,00	1 755,03	0	0,00
	2013	43512-13	8	2013	856,08	12,50	Legal	856,08	0,00	0,00	856,08	0	0,00
	2013	43512-21	7	2013	581,97	12,50	Legal	581,97	0,00	0,00	581,97	0	0,00
	2013	43512-99	1	2013	768,75	14,28	Legal	768,75	0,00	0,00	768,75	0	0,00
	2013	43511-27	1	2013	727,30	25,00	Legal	727,30	0,00	0,00	727,30	0	0,00
	2013	43511-03	5	2013	1 899,86	25,00	Legal	1 899,86	0,00	0,00	1 899,86	0	0,00
	2013	43511-04	3	2013	1 217,76	25,00	Legal	1 217,76	0,00	0,00	1 217,76	0	0,00
	2013	43511-07	13	2013	2 627,13	25,00	Legal	2 627,13	0,00	0,00	2 627,13	0	0,00
	2013	43511-02	40	2013	22 123,81	25,00	Legal	22 123,81	0,00	0,00	22 123,81	0	0,00
	2013	43511-13	16	2013	1 929,10	25,00	Legal	1 929,10	0,00	0,00	1 929,10	0	0,00
	2013	43511-08	5	2013	290,45	25,00	Legal	290,45	0,00	0,00	290,45	0	0,00
	2013	43511-99	20	2013	20 978,09	25,00	Legal	20 978,09	0,00	0,00	20 978,09	0	0,00
	2013	43512-13	12	2013	0,00	12,50	Legal	0,00	0,00	0,00	0,00	8	0,00
	2014	43512-13	10	2014	1 045,50	12,50	Legal	915,04	0,00	130,46	1 045,50	0	0,00
	2014	43512-99	1	2014	159,90	14,28	Legal	159,90	0,00	0,00	159,90	0	0,00



Município de Albergaria-a-Velha

RELATÓRIO E CONTAS 2021 | Município de Albergaria-a-Velha

Mapa síntese por conta

Ano: 2021

Classificação financeira	Ano início utilização	CC2	Nº de ativos	Ano económico	Valor bruto	Taxa	Tipo de Taxa	Depreciações de exercícios anteriores	Depreciações extraordinárias	Depreciações do exercício	Depreciações acumuladas	Anos de vida esperada	Valor patrimonial líquido
4351													
	2014	43511-02	13	2014	12 846,16	25,00	Legal	12 846,16	0,00	0,00	12 846,16	0	0,00
	2014	43511-07	7	2014	2 663,56	25,00	Legal	2 663,56	0,00	0,00	2 663,56	0	0,00
	2014	43511-99	9	2014	6 346,45	25,00	Legal	6 346,45	0,00	0,00	6 346,45	0	0,00
	2014	43511-09	2	2014	356,70	25,00	Legal	356,70	0,00	0,00	356,70	0	0,00
	2014	43511-19	3	2014	135,30	25,00	Legal	135,30	0,00	0,00	135,30	0	0,00
	2014	43511-13	15	2014	2 115,07	25,00	Legal	2 115,07	0,00	0,00	2 115,07	0	0,00
	2014	43511-03	1	2014	252,68	25,00	Legal	252,68	0,00	0,00	252,68	0	0,00
	2014	43511-04	1	2014	375,15	25,00	Legal	375,15	0,00	0,00	375,15	0	0,00
	2014	43511-02	1	2014	1 483,52	100,00	Específica	1 405,00	0,00	65,40	1 470,40	1	13,12
	2015	43511-16	4	2015	2 443,15	25,00	Legal	2 443,15	0,00	0,00	2 443,15	0	0,00
	2015	43511-02	10	2015	4 850,00	25,00	Legal	4 850,00	0,00	0,00	4 850,00	0	0,00
	2015	43511-13	10	2015	1 115,50	25,00	Legal	1 115,50	0,00	0,00	1 115,50	0	0,00
	2015	43511-21	1	2015	45,99	25,00	Legal	45,99	0,00	0,00	45,99	0	0,00
	2015	43511-03	1	2015	73,68	25,00	Legal	73,68	0,00	0,00	73,68	0	0,00
	2015	43511-99	24	2015	7 282,68	25,00	Legal	7 282,68	0,00	0,00	7 282,68	0	0,00
	2015	43511-07	14	2015	1 095,90	25,00	Legal	1 095,90	0,00	0,00	1 095,90	0	0,00
	2015	43512-13	6	2015	546,86	12,50	Legal	410,22	0,00	68,40	478,62	1	68,24
	2015	43511-02	20	2015	0,00	25,00	Legal	0,00	0,00	0,00	0,00	4	0,00
	2016	43511-19	1	2016	100,28	25,00	Legal	100,28	0,00	0,00	100,28	0	0,00
	2016	43511-18	3	2016	2 940,93	25,00	Legal	2 940,93	0,00	0,00	2 940,93	0	0,00



Município de Albergaria-a-Velha

RELATÓRIO E CONTAS 2021 | Município de Albergaria-a-Velha

Mapa síntese por conta

Ano: 2021

Classificação financeira	Ano início utilização	CC2	Nº de ativos	Ano económico	Valor bruto	Taxa	Tipo de Taxa	Depreciações de exercícios anteriores	Depreciações extraordinárias	Depreciações do exercício	Depreciações acumuladas	Anos de vida esperada	Valor patrimonial líquido
4351													
	2016	43511-02	43	2016	9 470,69	25,00	Legal	9 470,69	0,00	0,00	9 470,69	0	0,00
	2016	43511-99	18	2016	3 556,66	25,00	Legal	3 556,66	0,00	0,00	3 556,66	0	0,00
	2016	43511-07	2	2016	135,80	25,00	Legal	135,80	0,00	0,00	135,80	0	0,00
	2016	43511-13	41	2016	3 331,11	25,00	Legal	3 331,11	0,00	0,00	3 331,11	0	0,00
	2016	43511-02	1	2016	344,40	100,00	Específica	344,40	0,00	0,00	344,40	0	0,00
	2016	43512-13	5	2016	488,81	12,50	Legal	305,50	0,00	61,20	366,70	2	122,11
	2017	43511-09	7	2017	745,50	25,00	Legal	745,50	0,00	0,00	745,50	0	0,00
	2017	43511-07	4	2017	688,80	25,00	Legal	688,80	0,00	0,00	688,80	0	0,00
	2017	43511-16	2	2017	680,24	25,00	Legal	680,24	0,00	0,00	680,24	0	0,00
	2017	43511-02	23	2017	4 870,45	25,00	Legal	4 870,45	0,00	0,00	4 870,45	0	0,00
	2017	43511-04	6	2017	698,72	25,00	Legal	698,72	0,00	0,00	698,72	0	0,00
	2017	43511-03	3	2017	6 097,11	25,00	Legal	6 097,11	0,00	0,00	6 097,11	0	0,00
	2017	43511-13	6	2017	464,87	25,00	Legal	464,87	0,00	0,00	464,87	0	0,00
	2017	43511-99	8	2017	349,25	25,00	Legal	349,25	0,00	0,00	349,25	0	0,00
	2017	43512-13	11	2017	930,50	12,50	Legal	465,20	0,00	116,28	581,48	3	349,02
	2018	43511-04	1	2018	47,90	25,00	Legal	35,94	0,00	11,96	47,90	0	0,00
	2018	43511-16	4	2018	3 265,65	25,00	Legal	2 449,23	0,00	816,42	3 265,65	0	0,00
	2018	43511-18	2	2018	1 991,86	25,00	Legal	1 493,88	0,00	497,98	1 991,86	0	0,00
	2018	43511-03	6	2018	27 667,01	25,00	Legal	20 750,28	0,00	6 916,73	27 667,01	0	0,00
	2018	43511-02	5	2018	891,75	25,00	Legal	668,85	0,00	222,90	891,75	0	0,00



Município de Albergaria-a-Velha

RELATÓRIO E CONTAS 2021 | Município de Albergaria-a-Velha

Mapa síntese por conta

Ano: 2021

Classificação financeira	Ano início utilização	CC2	Nº de ativos	Ano económico	Valor bruto	Taxa	Tipo de Taxa	Depreciações de exercícios anteriores	Depreciações extraordinárias	Depreciações do exercício	Depreciações acumuladas	Anos de vida esperada	Valor patrimonial líquido
4351													
	2018	43511-07	4	2018	1 218,64	25,00	Legal	914,01	0,00	304,63	1 218,64	0	0,00
	2018	43511-99	11	2018	658,42	25,00	Legal	493,77	0,00	164,62	658,39	0	0,03
	2018	43511-13	6	2018	554,73	25,00	Legal	416,01	0,00	138,69	554,70	0	0,03
	2018	43512-99	1	2018	49 544,44	14,28	Legal	21 227,68	0,00	7 077,84	28 305,52	3	21 238,92
	2019	43511-07	1	2019	94,96	33,33	Legal	63,30	0,00	31,66	94,96	0	0,00
	2019	43511-04	2	2019	796,79	25,00	Legal	398,40	0,00	199,20	597,60	1	199,19
	2019	43511-02	3	2019	445,11	25,00	Legal	222,54	0,00	111,24	333,78	1	111,33
	2019	43511-16	39	2019	9 567,95	25,00	Legal	4 784,02	0,00	2 392,44	7 176,46	1	2 391,49
	2019	43511-09	1	2019	153,39	25,00	Legal	76,70	0,00	38,40	115,10	1	38,29
	2019	43511-07	5	2019	1 866,42	25,00	Legal	933,22	0,00	466,68	1 399,90	1	466,52
	2019	43511-99	11	2019	18 758,91	25,00	Legal	9 379,48	0,00	4 689,60	14 069,08	1	4 689,83
	2019	43511-27	2	2019	159,70	25,00	Legal	79,84	0,00	39,84	119,68	1	40,02
	2019	43512-99	1	2019	430,50	14,28	Legal	122,98	0,00	61,56	184,54	4	245,96
	2019	43511-01	1	2019	845,63	12,50	Legal	211,40	0,00	105,72	317,12	5	528,51
	2019	43512-13	4	2019	351,78	12,50	Legal	87,96	0,00	44,16	132,12	5	219,66
	2020	43511-99	5	2020	16 251,97	25,00	Específica	4 062,99	0,00	4 062,96	8 125,95	2	8 126,02
	2020	43511-04	1	2020	132,35	25,00	Legal	33,09	0,00	33,12	66,21	2	66,14
	2020	43511-03	1	2020	2 189,40	25,00	Legal	547,35	0,00	547,32	1 094,67	2	1 094,73
	2020	43511-27	1	2020	75,02	25,00	Legal	18,76	0,00	18,72	37,48	2	37,54
	2020	43511-07	2	2020	135,18	25,00	Legal	33,80	0,00	33,84	67,64	2	67,54



Município de Albergaria-a-Velha

RELATÓRIO E CONTAS 2021 | Município de Albergaria-a-Velha

Mapa síntese por conta

Ano: 2021

Classificação financeira	Ano início utilização	CC2	Nº de ativos	Ano económico	Valor bruto	Taxa	Tipo de Taxa	Depreciações de exercícios anteriores	Depreciações extraordinárias	Depreciações do exercício	Depreciações acumuladas	Anos de vida esperada	Valor patrimonial líquido
4351													
	2020	43511-16	1	2020	744,90	25,00	Legal	186,23	0,00	186,24	372,47	2	372,43
	2020	43511-18	2	2020	1 133,64	25,00	Legal	283,41	0,00	283,44	566,85	2	566,79
	2020	43511-13	1	2020	367,77	25,00	Legal	91,94	0,00	91,92	183,86	2	183,91
	2020	43512-13	2	2020	226,32	20,00	Legal	45,26	0,00	45,36	90,62	3	135,70
	2021	43511-99	1	2021	3 911,40	25,00	Específica	0,00	0,00	570,43	570,43	4	3 340,97
	2021	43511-07	5	2021	438,20	25,00	Legal	0,00	0,00	55,25	55,25	4	382,95
	2021	43511-04	5	2021	233,39	25,00	Legal	0,00	0,00	4,85	4,85	4	228,54
	2021	43511-16	2	2021	920,04	25,00	Legal	0,00	0,00	76,64	76,64	4	843,40
	2021	43511-02	3	2021	932,24	25,00	Legal	0,00	0,00	77,64	77,64	4	854,60
	2021	43512-18	1	2021	460,02	20,00	Legal	0,00	0,00	30,68	30,68	5	429,34
	2021	43512-13	10	2021	467,15	20,00	Legal	0,00	0,00	15,60	15,60	5	451,55
Totais da conta 4351:			1554		608 790,77			529 978,33	0,00	30 908,02	560 886,35		47 904,42
4352													
	2002	43521-99	1	2005	122,93	12,50	Legal	122,93	0,00	0,00	122,93	0	0,00
	2002	43522-99	1	2005	156,11	12,50	Legal	156,11	0,00	0,00	156,11	0	0,00
	2002	43522-05	1	2005	462,98	20,00	Legal	462,98	0,00	0,00	462,98	0	0,00
	2003	43521-04	1	2005	45,82	20,00	Legal	45,82	0,00	0,00	45,82	0	0,00
	2004	43521-10	1	2005	151,13	12,50	Legal	151,13	0,00	0,00	151,13	0	0,00
	2004	43522-99	1	2005	45,90	12,50	Legal	45,90	0,00	0,00	45,90	0	0,00
	2004	43521-01	1	2005	33,43	12,50	Legal	33,43	0,00	0,00	33,43	0	0,00
	2004	43522-01	1	2005	2 975,00	20,00	Legal	2 975,00	0,00	0,00	2 975,00	0	0,00



Município de Albergaria-a-Velha

RELATÓRIO E CONTAS 2021 | Município de Albergaria-a-Velha

Mapa síntese por conta

Ano: 2021

Classificação financeira	Ano início utilização	CC2	Nº de ativos	Ano económico	Valor bruto	Taxa	Tipo de Taxa	Depreciações de exercícios anteriores	Depreciações extraordinárias	Depreciações do exercício	Depreciações acumuladas	Anos de vida esperada	Valor patrimonial líquido
4352													
	2005	43521-08	5	2005	125,00	12,50	Legal	125,00	0,00	0,00	125,00	0	0,00
	2005	43521-10	2	2005	120,00	12,50	Legal	120,00	0,00	0,00	120,00	0	0,00
	2005	43521-01	4	2005	80,00	12,50	Legal	80,00	0,00	0,00	80,00	0	0,00
	2005	43521-09	1	2005	399,30	20,00	Legal	399,30	0,00	0,00	399,30	0	0,00
	2005	43522-03	2	2005	350,00	20,00	Legal	350,00	0,00	0,00	350,00	0	0,00
	2005	43522-05	2	2005	600,00	20,00	Legal	600,00	0,00	0,00	600,00	0	0,00
	2005	43521-04	13	2005	455,00	20,00	Legal	455,00	0,00	0,00	455,00	0	0,00
	2005	43521-06	4	2005	200,00	20,00	Legal	200,00	0,00	0,00	200,00	0	0,00
	2005	43522-01	13	2005	19 000,00	20,00	Legal	19 000,00	0,00	0,00	19 000,00	0	0,00
	2005	43521-11	1	2005	50,00	20,00	Legal	50,00	0,00	0,00	50,00	0	0,00
	2006	43521-99	8	2006	587,30	12,50	Legal	587,30	0,00	0,00	587,30	0	0,00
	2006	43521-11	2	2006	206,25	20,00	Legal	206,25	0,00	0,00	206,25	0	0,00
	2007	43521-11	1	2007	584,41	20,00	Legal	584,41	0,00	0,00	584,41	0	0,00
	2007	43521-04	1	2007	83,10	20,00	Legal	83,10	0,00	0,00	83,10	0	0,00
	2008	43521-04	3	2008	263,63	20,00	Legal	263,63	0,00	0,00	263,63	0	0,00
	2009	43521-99	34	2009	461,88	12,50	Legal	461,88	0,00	0,00	461,88	0	0,00
	2009	43522-03	1	2009	325,20	20,00	Legal	325,20	0,00	0,00	325,20	0	0,00
	2010	43521-99	1	2010	102,85	12,50	Legal	102,85	0,00	0,00	102,85	0	0,00
	2010	43521-11	10	2010	1 581,60	20,00	Legal	1 581,60	0,00	0,00	1 581,60	0	0,00
	2012	43521-08	1	2012	33,80	12,50	Legal	33,80	0,00	0,00	33,80	0	0,00



Município de Albergaria-a-Velha

RELATÓRIO E CONTAS 2021 | Município de Albergaria-a-Velha

Mapa síntese por conta

Ano: 2021

Classificação financeira	Ano início utilização	CC2	Nº de ativos	Ano económico	Valor bruto	Taxa	Tipo de Taxa	Depreciações de exercícios anteriores	Depreciações extraordinárias	Depreciações do exercício	Depreciações acumuladas	Anos de vida esperada	Valor patrimonial líquido
4352													
	2012	43521-99	30	2012	227,30	12,50	Legal	227,30	0,00	0,00	227,30	0	0,00
	2012	43521-10	2	2012	1 619,15	12,50	Legal	1 619,15	0,00	0,00	1 619,15	0	0,00
	2012	43522-99	2	2012	378,02	12,50	Legal	378,02	0,00	0,00	378,02	0	0,00
	2012	43521-01	2	2012	121,46	12,50	Legal	121,46	0,00	0,00	121,46	0	0,00
	2012	43521-04	1	2012	24,51	20,00	Legal	24,51	0,00	0,00	24,51	0	0,00
	2013	43521-01	1	2013	41,51	12,50	Legal	41,51	0,00	0,00	41,51	0	0,00
	2014	43521-04	1	2014	7,00	20,00	Legal	7,00	0,00	0,00	7,00	0	0,00
	2015	43521-04	1	2015	8,28	20,00	Legal	8,28	0,00	0,00	8,28	0	0,00
	2016	43522-03	1	2016	1 248,88	20,00	Legal	1 248,88	0,00	0,00	1 248,88	0	0,00
Totais da conta 4352:			158		33 278,73			33 278,73	0,00	0,00	33 278,73		0,00
4353													
	2000	4353-08	8	2005	507,56	12,50	Legal	507,56	0,00	0,00	507,56	0	0,00
	2000	4353-05	3	2005	370,93	12,50	Legal	370,93	0,00	0,00	370,93	0	0,00
	2001	4353-01	1	2005	380,03	12,50	Legal	380,03	0,00	0,00	380,03	0	0,00
	2001	4353-08	58	2005	3 295,67	12,50	Legal	3 295,67	0,00	0,00	3 295,67	0	0,00
	2002	4353-02	13	2005	1 089,49	12,50	Legal	1 089,49	0,00	0,00	1 089,49	0	0,00
	2002	4353-99	7	2005	2 561,23	12,50	Legal	2 561,23	0,00	0,00	2 561,23	0	0,00
	2002	4353-12	20	2005	4 447,59	12,50	Legal	4 447,59	0,00	0,00	4 447,59	0	0,00
	2002	4353-05	88	2005	8 507,40	12,50	Legal	8 507,40	0,00	0,00	8 507,40	0	0,00
	2002	4353-10	10	2005	2 020,25	12,50	Legal	2 020,25	0,00	0,00	2 020,25	0	0,00
	2002	4353-01	28	2005	6 512,33	12,50	Legal	6 512,33	0,00	0,00	6 512,33	0	0,00



Município de Albergaria-a-Velha

RELATÓRIO E CONTAS 2021 | Município de Albergaria-a-Velha

Mapa síntese por conta

Ano: 2021

Classificação financeira	Ano início utilização	CC2	Nº de ativos	Ano económico	Valor bruto	Taxa	Tipo de Taxa	Depreciações de exercícios anteriores	Depreciações extraordinárias	Depreciações do exercício	Depreciações acumuladas	Anos de vida esperada	Valor patrimonial líquido
4353													
	2002	4353-09	1	2005	298,95	12,50	Legal	298,95	0,00	0,00	298,95	0	0,00
	2002	4353-13	9	2005	4 830,53	12,50	Legal	4 830,53	0,00	0,00	4 830,53	0	0,00
	2002	4353-03	5	2005	1 160,15	12,50	Legal	1 160,15	0,00	0,00	1 160,15	0	0,00
	2002	4353-04	11	2005	1 624,65	12,50	Legal	1 624,65	0,00	0,00	1 624,65	0	0,00
	2003	4353-03	4	2005	844,16	12,50	Legal	844,16	0,00	0,00	844,16	0	0,00
	2003	4353-99	5	2005	88,63	12,50	Legal	88,63	0,00	0,00	88,63	0	0,00
	2003	4353-10	5	2005	435,02	12,50	Legal	435,02	0,00	0,00	435,02	0	0,00
	2003	4353-12	3	2005	416,22	12,50	Legal	416,22	0,00	0,00	416,22	0	0,00
	2003	4353-01	12	2005	1 607,59	12,50	Legal	1 607,59	0,00	0,00	1 607,59	0	0,00
	2003	4353-08	33	2005	9 052,86	12,50	Legal	9 052,86	0,00	0,00	9 052,86	0	0,00
	2003	4353-06	4	2005	119,00	12,50	Legal	119,00	0,00	0,00	119,00	0	0,00
	2003	4353-05	114	2005	2 765,29	12,50	Legal	2 765,29	0,00	0,00	2 765,29	0	0,00
	2003	4353-04	2	2005	185,19	12,50	Legal	185,19	0,00	0,00	185,19	0	0,00
	2004	4353-07	1	2005	276,08	12,50	Legal	276,08	0,00	0,00	276,08	0	0,00
	2004	4353-99	4	2005	132,60	12,50	Legal	132,60	0,00	0,00	132,60	0	0,00
	2004	4353-08	31	2005	1 335,01	12,50	Legal	1 335,01	0,00	0,00	1 335,01	0	0,00
	2004	4353-10	1	2005	141,61	12,50	Legal	141,61	0,00	0,00	141,61	0	0,00
	2004	4353-01	8	2005	1 104,43	12,50	Legal	1 104,43	0,00	0,00	1 104,43	0	0,00
	2004	4353-05	97	2005	4 109,46	12,50	Legal	4 109,46	0,00	0,00	4 109,46	0	0,00
	2004	4353-12	2	2005	274,88	12,50	Legal	274,88	0,00	0,00	274,88	0	0,00



Município de Albergaria-a-Velha

RELATÓRIO E CONTAS 2021 | Município de Albergaria-a-Velha

Mapa síntese por conta

Ano: 2021

Classificação financeira	Ano início utilização	CC2	Nº de ativos	Ano económico	Valor bruto	Taxa	Tipo de Taxa	Depreciações de exercícios anteriores	Depreciações extraordinárias	Depreciações do exercício	Depreciações acumuladas	Anos de vida esperada	Valor patrimonial líquido
4353													
	2004	4353-09	1	2005	244,84	12,50	Legal	244,84	0,00	0,00	244,84	0	0,00
	2004	4353-99	4	2005	0,00	12,50	Legal	0,00	0,00	0,00	0,00	8	0,00
	2005	4353-02	18	2005	1 435,00	12,50	Legal	1 435,00	0,00	0,00	1 435,00	0	0,00
	2005	4353-05	843	2005	114 317,60	12,50	Legal	114 317,60	0,00	0,00	114 317,60	0	0,00
	2005	4353-12	101	2005	13 025,50	12,50	Legal	13 025,50	0,00	0,00	13 025,50	0	0,00
	2005	4353-03	6	2005	1 055,00	12,50	Legal	1 055,00	0,00	0,00	1 055,00	0	0,00
	2005	4353-10	148	2005	44 072,16	12,50	Legal	44 072,16	0,00	0,00	44 072,16	0	0,00
	2005	4353-08	206	2005	11 720,44	12,50	Legal	11 720,44	0,00	0,00	11 720,44	0	0,00
	2005	4353-99	64	2005	3 996,01	12,50	Legal	3 996,01	0,00	0,00	3 996,01	0	0,00
	2005	4353-06	10	2005	550,00	12,50	Legal	550,00	0,00	0,00	550,00	0	0,00
	2005	4353-13	5	2005	1 100,00	12,50	Legal	1 100,00	0,00	0,00	1 100,00	0	0,00
	2005	4353-04	22	2005	1 706,69	12,50	Legal	1 706,69	0,00	0,00	1 706,69	0	0,00
	2005	4353-01	104	2005	17 218,93	12,50	Legal	17 218,93	0,00	0,00	17 218,93	0	0,00
	2005	4353-09	24	2005	1 505,45	12,50	Legal	1 505,45	0,00	0,00	1 505,45	0	0,00
	2006	4353-99	2	2006	303,76	12,50	Legal	303,76	0,00	0,00	303,76	0	0,00
	2006	4353-08	2	2006	1 526,37	12,50	Legal	1 526,37	0,00	0,00	1 526,37	0	0,00
	2006	4353-12	1	2006	108,90	12,50	Legal	108,90	0,00	0,00	108,90	0	0,00
	2006	4353-05	20	2006	1 413,48	12,50	Legal	1 413,48	0,00	0,00	1 413,48	0	0,00
	2006	4353-01	4	2006	741,28	12,50	Legal	741,28	0,00	0,00	741,28	0	0,00
	2007	4353-07	1	2007	1 459,62	12,50	Legal	1 459,62	0,00	0,00	1 459,62	0	0,00



Município de Albergaria-a-Velha

RELATÓRIO E CONTAS 2021 | Município de Albergaria-a-Velha

Mapa síntese por conta

Ano: 2021

Classificação financeira	Ano início utilização	CC2	Nº de ativos	Ano económico	Valor bruto	Taxa	Tipo de Taxa	Depreciações de exercícios anteriores	Depreciações extraordinárias	Depreciações do exercício	Depreciações acumuladas	Anos de vida esperada	Valor patrimonial líquido
4353													
	2007	4353-12	13	2007	4 080,46	12,50	Legal	4 080,46	0,00	0,00	4 080,46	0	0,00
	2007	4353-11	1	2007	523,93	12,50	Legal	523,93	0,00	0,00	523,93	0	0,00
	2007	4353-01	21	2007	5 845,33	12,50	Legal	5 845,33	0,00	0,00	5 845,33	0	0,00
	2007	4353-08	1	2007	937,77	12,50	Legal	937,77	0,00	0,00	937,77	0	0,00
	2007	4353-04	2	2007	454,60	12,50	Legal	454,60	0,00	0,00	454,60	0	0,00
	2007	4353-99	24	2007	4 667,20	12,50	Legal	4 667,20	0,00	0,00	4 667,20	0	0,00
	2007	4353-10	10	2007	6 820,82	12,50	Legal	6 820,82	0,00	0,00	6 820,82	0	0,00
	2007	4353-05	110	2007	13 519,31	12,50	Legal	13 519,31	0,00	0,00	13 519,31	0	0,00
	2007	4353-08	1	2007	35 682,02	50,00	Específica	35 682,02	0,00	0,00	35 682,02	0	0,00
	2008	4353-07	1	2008	88,51	12,50	Legal	88,51	0,00	0,00	88,51	0	0,00
	2008	4353-02	2	2008	143,84	12,50	Legal	143,84	0,00	0,00	143,84	0	0,00
	2008	4353-10	4	2008	305,79	12,50	Legal	305,79	0,00	0,00	305,79	0	0,00
	2008	4353-12	6	2008	395,87	12,50	Legal	395,87	0,00	0,00	395,87	0	0,00
	2008	4353-01	7	2008	1 958,98	12,50	Legal	1 958,98	0,00	0,00	1 958,98	0	0,00
	2008	4353-05	101	2008	3 814,70	12,50	Legal	3 814,70	0,00	0,00	3 814,70	0	0,00
	2008	4353-99	11	2008	4 301,73	12,50	Legal	4 301,73	0,00	0,00	4 301,73	0	0,00
	2009	4353-99	6	2009	5 313,00	12,50	Legal	5 313,00	0,00	0,00	5 313,00	0	0,00
	2009	4353-12	23	2009	6 723,22	12,50	Legal	6 723,22	0,00	0,00	6 723,22	0	0,00
	2009	4353-10	19	2009	2 765,04	12,50	Legal	2 765,04	0,00	0,00	2 765,04	0	0,00
	2009	4353-08	2	2009	1 792,74	12,50	Legal	1 792,74	0,00	0,00	1 792,74	0	0,00



Município de Albergaria-a-Velha

RELATÓRIO E CONTAS 2021 | Município de Albergaria-a-Velha

Mapa síntese por conta

Ano: 2021

Classificação financeira	Ano início utilização	CC2	Nº de ativos	Ano económico	Valor bruto	Taxa	Tipo de Taxa	Depreciações de exercícios anteriores	Depreciações extraordinárias	Depreciações do exercício	Depreciações acumuladas	Anos de vida esperada	Valor patrimonial líquido
4353													
	2009	4353-01	16	2009	12 801,16	12,50	Legal	12 801,16	0,00	0,00	12 801,16	0	0,00
	2009	4353-13	5	2009	1 905,35	12,50	Legal	1 905,35	0,00	0,00	1 905,35	0	0,00
	2009	4353-07	5	2009	1 599,46	12,50	Legal	1 599,46	0,00	0,00	1 599,46	0	0,00
	2009	4353-05	142	2009	8 428,00	12,50	Legal	8 428,00	0,00	0,00	8 428,00	0	0,00
	2009	4353-03	7	2009	1 585,20	12,50	Legal	1 585,20	0,00	0,00	1 585,20	0	0,00
	2009	4353-04	5	2009	960,00	12,50	Legal	960,00	0,00	0,00	960,00	0	0,00
	2010	4353-11	15	2010	2 631,75	12,50	Legal	2 631,75	0,00	0,00	2 631,75	0	0,00
	2010	4353-10	15	2010	1 751,92	12,50	Legal	1 751,92	0,00	0,00	1 751,92	0	0,00
	2010	4353-13	11	2010	858,86	12,50	Legal	858,86	0,00	0,00	858,86	0	0,00
	2010	4353-99	11	2010	450,46	12,50	Legal	450,46	0,00	0,00	450,46	0	0,00
	2010	4353-08	2	2010	2 805,31	12,50	Legal	2 805,31	0,00	0,00	2 805,31	0	0,00
	2010	4353-09	2	2010	635,01	12,50	Legal	635,01	0,00	0,00	635,01	0	0,00
	2010	4353-12	7	2010	2 129,51	12,50	Legal	2 129,51	0,00	0,00	2 129,51	0	0,00
	2010	4353-06	1	2010	1 724,25	12,50	Legal	1 724,25	0,00	0,00	1 724,25	0	0,00
	2010	4353-01	13	2010	1 917,15	12,50	Legal	1 917,15	0,00	0,00	1 917,15	0	0,00
	2010	4353-05	223	2010	6 374,32	12,50	Legal	6 374,32	0,00	0,00	6 374,32	0	0,00
	2011	4353-10	13	2011	1 544,88	12,50	Legal	1 544,88	0,00	0,00	1 544,88	0	0,00
	2011	4353-01	6	2011	939,97	12,50	Legal	939,97	0,00	0,00	939,97	0	0,00
	2011	4353-05	50	2011	2 555,94	12,50	Legal	2 555,94	0,00	0,00	2 555,94	0	0,00
	2011	4353-08	6	2011	1 033,20	12,50	Legal	1 033,20	0,00	0,00	1 033,20	0	0,00



Município de Albergaria-a-Velha

RELATÓRIO E CONTAS 2021 | Município de Albergaria-a-Velha

Mapa síntese por conta

Ano: 2021

Classificação financeira	Ano início utilização	CC2	Nº de ativos	Ano económico	Valor bruto	Taxa	Tipo de Taxa	Depreciações de exercícios anteriores	Depreciações extraordinárias	Depreciações do exercício	Depreciações acumuladas	Anos de vida esperada	Valor patrimonial líquido
4353													
	2011	4353-12	2	2011	410,82	12,50	Legal	410,82	0,00	0,00	410,82	0	0,00
	2011	4353-04	2	2011	292,74	12,50	Legal	292,74	0,00	0,00	292,74	0	0,00
	2012	4353-02	3	2012	225,00	12,50	Legal	225,00	0,00	0,00	225,00	0	0,00
	2012	4353-99	21	2012	2 226,70	12,50	Legal	2 226,70	0,00	0,00	2 226,70	0	0,00
	2012	4353-13	11	2012	1 297,65	12,50	Legal	1 297,65	0,00	0,00	1 297,65	0	0,00
	2012	4353-10	17	2012	2 334,44	12,50	Legal	2 334,44	0,00	0,00	2 334,44	0	0,00
	2012	4353-05	202	2012	22 636,77	12,50	Legal	22 636,77	0,00	0,00	22 636,77	0	0,00
	2012	4353-01	2	2012	243,54	12,50	Legal	243,54	0,00	0,00	243,54	0	0,00
	2012	4353-08	4	2012	772,44	12,50	Legal	772,44	0,00	0,00	772,44	0	0,00
	2012	4353-09	1	2012	98,40	12,50	Legal	98,40	0,00	0,00	98,40	0	0,00
	2012	4353-12	2	2012	154,80	12,50	Legal	154,80	0,00	0,00	154,80	0	0,00
	2012	4353-11	1	2012	193,11	12,50	Legal	193,11	0,00	0,00	193,11	0	0,00
	2012	4353-04	1	2012	397,30	12,50	Legal	397,30	0,00	0,00	397,30	0	0,00
	2013	4353-10	1	2013	215,25	12,50	Legal	215,25	0,00	0,00	215,25	0	0,00
	2013	4353-09	1	2013	113,16	12,50	Legal	113,16	0,00	0,00	113,16	0	0,00
	2013	4353-05	11	2013	635,45	12,50	Legal	635,45	0,00	0,00	635,45	0	0,00
	2013	4353-99	29	2013	4 971,66	12,50	Legal	4 971,66	0,00	0,00	4 971,66	0	0,00
	2013	4353-01	2	2013	959,40	12,50	Legal	959,40	0,00	0,00	959,40	0	0,00
	2013	4353-99	2	2013	235 832,48	100,00	Específica	235 832,48	0,00	0,00	235 832,48	0	0,00
	2013	4353-99	1	2013	1 742,81	100,00	Específica	1 742,81	0,00	0,00	1 742,81	1	0,00



Município de Albergaria-a-Velha

RELATÓRIO E CONTAS 2021 | Município de Albergaria-a-Velha

Mapa síntese por conta

Ano: 2021

Classificação financeira	Ano início utilização	CC2	Nº de ativos	Ano económico	Valor bruto	Taxa	Tipo de Taxa	Depreciações de exercícios anteriores	Depreciações extraordinárias	Depreciações do exercício	Depreciações acumuladas	Anos de vida esperada	Valor patrimonial líquido
4353													
	2014	4353-12	3	2014	968,01	12,50	Legal	846,93	0,00	121,08	968,01	0	0,00
	2014	4353-01	14	2014	3 840,31	12,50	Legal	3 360,14	0,00	479,76	3 839,90	0	0,41
	2014	4353-04	1	2014	107,63	12,50	Legal	94,15	0,00	13,48	107,63	0	0,00
	2014	4353-08	1	2014	283,39	12,50	Legal	247,94	0,00	35,40	283,34	0	0,05
	2014	4353-10	1	2014	239,85	12,50	Legal	209,86	0,00	29,99	239,85	0	0,00
	2015	4353-01	16	2015	3 359,63	12,50	Legal	2 520,00	0,00	419,52	2 939,52	1	420,11
	2015	4353-02	24	2015	265,44	12,50	Legal	198,72	0,00	34,56	233,28	1	32,16
	2015	4353-03	1	2015	196,80	12,50	Legal	147,60	0,00	24,60	172,20	1	24,60
	2015	4353-10	39	2015	3 510,41	12,50	Legal	2 632,68	0,00	438,72	3 071,40	1	439,01
	2015	4353-08	14	2015	2 853,13	12,50	Legal	2 139,90	0,00	356,28	2 496,18	1	356,95
	2015	4353-05	45	2015	3 189,00	12,50	Legal	2 391,96	0,00	398,28	2 790,24	1	398,76
	2015	4353-04	7	2015	879,50	12,50	Legal	659,64	0,00	109,92	769,56	1	109,94
	2015	4353-13	6	2015	1 420,68	12,50	Legal	1 065,60	0,00	177,84	1 243,44	1	177,24
	2016	4353-09	1	2016	283,39	12,50	Legal	177,10	0,00	35,40	212,50	2	70,89
	2016	4353-03	1	2016	2 706,00	12,50	Legal	1 691,25	0,00	338,28	2 029,53	2	676,47
	2016	4353-04	1	2016	154,73	12,50	Legal	96,70	0,00	19,32	116,02	2	38,71
	2016	4353-10	5	2016	767,52	12,50	Legal	479,65	0,00	95,76	575,41	2	192,11
	2017	4353-08	1	2017	565,80	12,50	Legal	282,92	0,00	70,68	353,60	3	212,20
	2017	4353-05	2	2017	421,15	12,50	Legal	210,56	0,00	52,56	263,12	3	158,03
	2017	4353-10	1	2017	406,90	12,50	Legal	203,44	0,00	50,88	254,32	3	152,58



Município de Albergaria-a-Velha

RELATÓRIO E CONTAS 2021 | Município de Albergaria-a-Velha

Mapa síntese por conta

Ano: 2021

Classificação financeira	Ano início utilização	CC2	Nº de ativos	Ano económico	Valor bruto	Taxa	Tipo de Taxa	Depreciações de exercícios anteriores	Depreciações extraordinárias	Depreciações do exercício	Depreciações acumuladas	Anos de vida esperada	Valor patrimonial líquido
4353													
	2017	4353-06	1	2017	17,50	12,50	Legal	8,76	0,00	2,16	10,92	3	6,58
	2017	4353-99	1	2017	282,90	12,50	Legal	141,44	0,00	35,40	176,84	3	106,06
	2018	4353-04	12	2018	605,46	12,50	Legal	226,92	0,00	75,84	302,76	4	302,70
	2018	4353-08	14	2018	1 763,21	12,50	Legal	661,23	0,00	220,68	881,91	4	881,30
	2018	4353-01	7	2018	3 977,41	12,50	Legal	1 491,57	0,00	497,28	1 988,85	4	1 988,56
	2018	4353-05	95	2018	8 399,92	12,50	Legal	3 149,43	0,00	1 051,68	4 201,11	4	4 198,81
	2018	4353-10	26	2018	2 613,80	12,50	Legal	980,40	0,00	327,36	1 307,76	4	1 306,04
	2018	4353-12	1	2018	766,29	12,50	Legal	287,37	0,00	95,76	383,13	4	383,16
	2019	4353-09	3	2019	565,80	12,50	Legal	141,48	0,00	70,92	212,40	5	353,40
	2019	4353-07	2	2019	13 918,37	12,50	Legal	3 479,60	0,00	1 739,76	5 219,36	5	8 699,01
	2019	4353-05	11	2019	2 284,13	12,50	Legal	571,04	0,00	285,96	857,00	5	1 427,13
	2019	4353-04	1	2019	175,89	12,50	Legal	43,98	0,00	21,96	65,94	5	109,95
	2020	4353-99	11	2020	642,39	12,50	Específica	80,35	0,00	80,28	160,63	6	481,76
	2020	4353-08	23	2020	4 282,06	12,50	Legal	535,29	0,00	535,92	1 071,21	6	3 210,85
	2020	4353-01	2	2020	432,31	12,50	Legal	54,04	0,00	54,00	108,04	6	324,27
	2020	4353-05	18	2020	1 296,00	12,50	Legal	162,00	0,00	162,48	324,48	6	971,52
	2020	4353-10	19	2020	3 955,59	12,50	Legal	494,43	0,00	494,16	988,59	6	2 967,00
	2020	4353-07	43	2020	3 418,17	12,50	Legal	427,26	0,00	428,28	855,54	6	2 562,63
	2020	4353-02	4	2020	45,20	12,50	Legal	5,64	0,00	5,76	11,40	6	33,80
	2020	4353-04	5	2020	379,15	12,50	Legal	47,39	0,00	47,64	95,03	6	284,12



Município de Albergaria-a-Velha

RELATÓRIO E CONTAS 2021 | Município de Albergaria-a-Velha

Mapa síntese por conta

Ano: 2021

Classificação financeira	Ano início utilização	CC2	Nº de ativos	Ano económico	Valor bruto	Taxa	Tipo de Taxa	Depreciações de exercícios anteriores	Depreciações extraordinárias	Depreciações do exercício	Depreciações acumuladas	Anos de vida esperada	Valor patrimonial líquido
4353													
	2021	4353-99	7	2021	628,79	12,50	Específica	0,00	0,00	36,03	36,03	8	592,76
	2021	4353-02	3	2021	2 148,05	12,50	Legal	0,00	0,00	179,04	179,04	8	1 969,01
	2021	4353-09	9	2021	1 522,31	12,50	Legal	0,00	0,00	15,84	15,84	8	1 506,47
	2021	4353-01	12	2021	2 021,49	12,50	Legal	0,00	0,00	109,84	109,84	8	1 911,65
	2021	4353-07	1	2021	1 156,45	12,50	Legal	0,00	0,00	96,40	96,40	8	1 060,05
	2021	4353-05	13	2021	1 061,80	12,50	Legal	0,00	0,00	97,12	97,12	8	964,68
	2021	4353-10	1	2021	312,91	12,50	Legal	0,00	0,00	26,08	26,08	8	286,83
	2021	4353-04	4	2021	294,94	12,50	Legal	0,00	0,00	29,16	29,16	8	265,78
	2021	4353-12	6	2021	689,94	12,50	Legal	0,00	0,00	52,98	52,98	8	636,96
	2021	4353-08	10	2021	1 715,90	12,50	Legal	0,00	0,00	134,97	134,97	8	1 580,93
Totais da conta 4353:			3959		796 309,70			741 162,66	0,00	10 313,05	751 475,71		44 833,99
4359													
	2012	4359	1	2012	550,00	12,50	Legal	550,00	0,00	0,00	550,00	0	0,00
Totais da conta 4359:			1		550,00			550,00	0,00	0,00	550,00		0,00
4371													
	2000	43712	3	2005	1 838,31	12,50	Legal	1 838,31	0,00	0,00	1 838,31	0	0,00
	2001	43712	1	2005	9 815,25	12,50	Legal	9 815,25	0,00	0,00	9 815,25	0	0,00
	2002	43712	2	2005	4 340,88	12,50	Legal	4 340,88	0,00	0,00	4 340,88	0	0,00
	2002	43712	3	2005	1 311,68	20,00	Legal	1 311,68	0,00	0,00	1 311,68	0	0,00
	2003	43712	1	2005	41 049,05	12,50	Legal	41 049,05	0,00	0,00	41 049,05	0	0,00
	2003	43712	3	2005	960,33	20,00	Legal	960,33	0,00	0,00	960,33	0	0,00



Município de Albergaria-a-Velha

RELATÓRIO E CONTAS 2021 | Município de Albergaria-a-Velha

Mapa síntese por conta

Ano: 2021

Classificação financeira	Ano início utilização	CC2	Nº de ativos	Ano económico	Valor bruto	Taxa	Tipo de Taxa	Depreciações de exercícios anteriores	Depreciações extraordinárias	Depreciações do exercício	Depreciações acumuladas	Anos de vida esperada	Valor patrimonial líquido
4371													
	2004	43719	1	2005	7 944,30	14,28	Legal	7 944,30	0,00	0,00	7 944,30	0	0,00
	2004	43712	2	2005	668,76	20,00	Legal	668,76	0,00	0,00	668,76	0	0,00
	2005	43711-01	1	2005	220,00	12,50	Legal	220,00	0,00	0,00	220,00	0	0,00
	2005	43719	1	2005	880,01	12,50	Legal	880,01	0,00	0,00	880,01	0	0,00
	2005	43711-99	31	2005	4 910,00	12,50	Legal	4 910,00	0,00	0,00	4 910,00	0	0,00
	2005	43712	19	2005	12 700,00	12,50	Legal	12 700,00	0,00	0,00	12 700,00	0	0,00
	2005	43712	31	2005	3 935,05	20,00	Legal	3 935,05	0,00	0,00	3 935,05	0	0,00
	2005	43712	4	2005	180,00	25,00	Legal	180,00	0,00	0,00	180,00	0	0,00
	2005	43719	1	2005	1 000,00	25,00	Legal	1 000,00	0,00	0,00	1 000,00	0	0,00
	2006	43711-99	1	2006	7 260,00	12,50	Legal	7 260,00	0,00	0,00	7 260,00	0	0,00
	2006	43712	1	2006	16 016,00	12,50	Legal	16 016,00	0,00	0,00	16 016,00	0	0,00
	2006	43719	2	2006	7 671,40	14,28	Legal	7 671,40	0,00	0,00	7 671,40	0	0,00
	2006	43712	4	2006	2 047,85	20,00	Legal	2 047,85	0,00	0,00	2 047,85	0	0,00
	2006	43712	1	2006	528,77	25,00	Legal	528,77	0,00	0,00	528,77	0	0,00
	2006	43719	2	2006	1 465,55	25,00	Legal	1 465,55	0,00	0,00	1 465,55	0	0,00
	2007	43712	1	2007	364,21	12,50	Legal	364,21	0,00	0,00	364,21	0	0,00
	2007	43711-02	1	2007	90,39	12,50	Legal	90,39	0,00	0,00	90,39	0	0,00
	2007	43719	1	2007	7 187,40	14,28	Legal	7 187,40	0,00	0,00	7 187,40	0	0,00
	2007	43712	2	2007	486,53	20,00	Legal	486,53	0,00	0,00	486,53	0	0,00
	2008	43712	2	2008	1 025,12	20,00	Legal	1 025,12	0,00	0,00	1 025,12	0	0,00



Município de Albergaria-a-Velha

RELATÓRIO E CONTAS 2021 | Município de Albergaria-a-Velha

Mapa síntese por conta

Ano: 2021

Classificação financeira	Ano início utilização	CC2	Nº de ativos	Ano económico	Valor bruto	Taxa	Tipo de Taxa	Depreciações de exercícios anteriores	Depreciações extraordinárias	Depreciações do exercício	Depreciações acumuladas	Anos de vida esperada	Valor patrimonial líquido
4371													
	2010	43712	1	2010	3 060,00	12,50	Legal	3 060,00	0,00	0,00	3 060,00	0	0,00
	2010	43712	3	2010	1 463,91	20,00	Legal	1 463,91	0,00	0,00	1 463,91	0	0,00
	2010	43719	1	2010	156,72	25,00	Legal	156,72	0,00	0,00	156,72	0	0,00
	2010	43712	3	2010	1 575,00	25,00	Legal	1 575,00	0,00	0,00	1 575,00	0	0,00
	2011	43712	5	2011	2 231,93	20,00	Legal	2 231,93	0,00	0,00	2 231,93	0	0,00
	2011	43712	6	2011	1 038,66	25,00	Legal	1 038,66	0,00	0,00	1 038,66	0	0,00
	2012	43712	3	2012	1 215,83	20,00	Legal	1 215,83	0,00	0,00	1 215,83	0	0,00
	2012	43712	12	2012	1 271,57	25,00	Legal	1 271,57	0,00	0,00	1 271,57	0	0,00
	2013	43712	4	2013	1 523,99	20,00	Legal	1 523,99	0,00	0,00	1 523,99	0	0,00
	2013	43712	2	2013	274,33	25,00	Legal	274,33	0,00	0,00	274,33	0	0,00
	2014	43712	2	2014	891,75	20,00	Legal	891,75	0,00	0,00	891,75	0	0,00
	2015	43712	4	2015	2 198,91	20,00	Legal	2 198,91	0,00	0,00	2 198,91	0	0,00
	2015	43719	1	2015	1 153,74	25,00	Legal	1 153,74	0,00	0,00	1 153,74	0	0,00
	2015	43712	1	2015	107,63	25,00	Legal	107,63	0,00	0,00	107,63	0	0,00
	2016	43712	7	2016	3 386,60	20,00	Legal	3 386,60	0,00	0,00	3 386,60	0	0,00
	2016	43712	2	2016	335,23	25,00	Legal	335,23	0,00	0,00	335,23	0	0,00
	2016	43711-02	1	2016	122,41	12,50	Legal	76,50	0,00	15,36	91,86	2	30,55
	2017	43712	5	2017	1 498,00	20,00	Legal	1 198,40	0,00	299,60	1 498,00	0	0,00
	2018	43712	20	2018	4 676,65	25,00	Legal	3 507,36	0,00	1 169,29	4 676,65	0	0,00
	2018	43712	2	2018	800,05	20,00	Legal	480,03	0,00	160,08	640,11	1	159,94



Município de Albergaria-a-Velha

RELATÓRIO E CONTAS 2021 | Município de Albergaria-a-Velha

Mapa síntese por conta

Ano: 2021

Classificação financeira	Ano início utilização	CC2	Nº de ativos	Ano económico	Valor bruto	Taxa	Tipo de Taxa	Depreciações de exercícios anteriores	Depreciações extraordinárias	Depreciações do exercício	Depreciações acumuladas	Anos de vida esperada	Valor patrimonial líquido
4371													
	2018	43712	4	2018	33 206,41	12,50	Legal	12 452,40	0,00	4 150,80	16 603,20	4	16 603,21
	2019	43712	3	2019	42,37	25,00	Legal	21,18	0,00	10,68	31,86	1	10,51
	2019	43712	4	2019	2 104,00	20,00	Legal	841,60	0,00	420,84	1 262,44	2	841,56
	2019	43711-02	4	2019	533,25	12,50	Legal	133,34	0,00	66,60	199,94	5	333,31
	2020	43712	17	2020	2 741,31	20,00	Legal	548,25	0,00	548,52	1 096,77	3	1 644,54
	2021	43712	7	2021	7 690,34	20,00	Legal	0,00	0,00	1 206,65	1 206,65	5	6 483,69
Totais da conta 4371:			246		211 197,43			177 041,70	0,00	8 048,42	185 090,12		26 107,31
4372													
	2000	43726-02	5	2005	398,07	12,50	Legal	398,07	0,00	0,00	398,07	0	0,00
	2001	43725-01	3	2005	5 835,90	12,50	Legal	5 835,90	0,00	0,00	5 835,90	0	0,00
	2001	43725-14	2	2005	69,84	12,50	Legal	69,84	0,00	0,00	69,84	0	0,00
	2001	43721-99	4	2005	6 507,06	12,50	Legal	6 507,06	0,00	0,00	6 507,06	0	0,00
	2001	43721-13	1	2005	23,94	12,50	Legal	23,94	0,00	0,00	23,94	0	0,00
	2001	43726-02	1	2005	44,84	12,50	Legal	44,84	0,00	0,00	44,84	0	0,00
	2002	43721-13	11	2005	477,95	12,50	Legal	477,95	0,00	0,00	477,95	0	0,00
	2002	43725-04	1	2005	163,03	12,50	Legal	163,03	0,00	0,00	163,03	0	0,00
	2002	43721-99	3	2005	11 015,23	12,50	Legal	11 015,23	0,00	0,00	11 015,23	0	0,00
	2002	43725-07	1	2005	3 348,66	12,50	Legal	3 348,66	0,00	0,00	3 348,66	0	0,00
	2002	43726-02	1	2005	27,73	12,50	Legal	27,73	0,00	0,00	27,73	0	0,00
	2003	43726-02	5	2005	276,69	12,50	Legal	276,69	0,00	0,00	276,69	0	0,00
	2003	43721-26	2	2005	353,18	12,50	Legal	353,18	0,00	0,00	353,18	0	0,00



Município de Albergaria-a-Velha

RELATÓRIO E CONTAS 2021 | Município de Albergaria-a-Velha

Mapa síntese por conta

Ano: 2021

Classificação financeira	Ano início utilização	CC2	Nº de ativos	Ano económico	Valor bruto	Taxa	Tipo de Taxa	Depreciações de exercícios anteriores	Depreciações extraordinárias	Depreciações do exercício	Depreciações acumuladas	Anos de vida esperada	Valor patrimonial líquido
4372													
	2003	43721-13	1	2005	53,00	12,50	Legal	53,00	0,00	0,00	53,00	0	0,00
	2003	43724-99	4	2005	69 938,79	12,50	Legal	69 938,79	0,00	0,00	69 938,79	0	0,00
	2003	43721-07	4	2005	622,53	12,50	Legal	622,53	0,00	0,00	622,53	0	0,00
	2003	43721-06	1	2005	59,64	12,50	Legal	59,64	0,00	0,00	59,64	0	0,00
	2003	43725-04	2	2005	326,06	12,50	Legal	326,06	0,00	0,00	326,06	0	0,00
	2004	43721-99	4	2005	15 108,24	12,50	Legal	15 108,24	0,00	0,00	15 108,24	0	0,00
	2004	43725-14	3	2005	58,00	12,50	Legal	58,00	0,00	0,00	58,00	0	0,00
	2004	43724-04	11	2005	7 766,40	12,50	Legal	7 766,40	0,00	0,00	7 766,40	0	0,00
	2004	43724-99	1	2005	21 537,80	12,50	Legal	21 537,80	0,00	0,00	21 537,80	0	0,00
	2004	43725-07	1	2005	953,19	12,50	Legal	953,19	0,00	0,00	953,19	0	0,00
	2004	43721-07	60	2005	2 249,40	12,50	Legal	2 249,40	0,00	0,00	2 249,40	0	0,00
	2004	43726-04	2	2005	96,00	12,50	Legal	96,00	0,00	0,00	96,00	0	0,00
	2004	43725-01	1	2005	0,00	12,50	Legal	0,00	0,00	0,00	0,00	0	0,00
	2005	43722-01	12	2005	580,00	10,00	Legal	580,00	0,00	0,00	580,00	0	0,00
	2005	43723-12	1	2005	45,00	12,50	Específica	45,00	0,00	0,00	45,00	0	0,00
	2005	43721-21	18	2005	1 109,00	12,50	Legal	1 109,00	0,00	0,00	1 109,00	0	0,00
	2005	43726-07	2	2005	20,00	12,50	Legal	20,00	0,00	0,00	20,00	0	0,00
	2005	43726-08	12	2005	895,00	12,50	Legal	895,00	0,00	0,00	895,00	0	0,00
	2005	43726-03	7	2005	1 300,00	12,50	Legal	1 300,00	0,00	0,00	1 300,00	0	0,00
	2005	43724-03	50	2005	4 446,69	12,50	Legal	4 446,69	0,00	0,00	4 446,69	0	0,00



Município de Albergaria-a-Velha

RELATÓRIO E CONTAS 2021 | Município de Albergaria-a-Velha

Mapa síntese por conta

Ano: 2021

Classificação financeira	Ano início utilização	CC2	Nº de ativos	Ano económico	Valor bruto	Taxa	Tipo de Taxa	Depreciações de exercícios anteriores	Depreciações extraordinárias	Depreciações do exercício	Depreciações acumuladas	Anos de vida esperada	Valor patrimonial líquido
4372													
	2005	43721-99	49	2005	2 620,82	12,50	Legal	2 620,82	0,00	0,00	2 620,82	0	0,00
	2005	43725-04	1	2005	105,01	12,50	Legal	105,01	0,00	0,00	105,01	0	0,00
	2005	43721-07	1	2005	25,00	12,50	Legal	25,00	0,00	0,00	25,00	0	0,00
	2005	43721-20	4	2005	175,00	12,50	Legal	175,00	0,00	0,00	175,00	0	0,00
	2005	43722-05	7	2005	120,00	12,50	Legal	120,00	0,00	0,00	120,00	0	0,00
	2005	43723-99	128	2005	3 670,00	12,50	Legal	3 670,00	0,00	0,00	3 670,00	0	0,00
	2005	43721-26	7	2005	980,00	12,50	Legal	980,00	0,00	0,00	980,00	0	0,00
	2005	43726-06	23	2005	450,00	12,50	Legal	450,00	0,00	0,00	450,00	0	0,00
	2005	43723-06	15	2005	442,14	12,50	Legal	442,14	0,00	0,00	442,14	0	0,00
	2005	43726-13	12	2005	250,00	12,50	Legal	250,00	0,00	0,00	250,00	0	0,00
	2005	43725-14	18	2005	365,00	12,50	Legal	365,00	0,00	0,00	365,00	0	0,00
	2005	43721-06	2	2005	397,50	12,50	Legal	397,50	0,00	0,00	397,50	0	0,00
	2005	43726-02	33	2005	1 817,48	12,50	Legal	1 817,48	0,00	0,00	1 817,48	0	0,00
	2005	43725-01	2	2005	700,00	12,50	Legal	700,00	0,00	0,00	700,00	0	0,00
	2005	43721-13	30	2005	1 110,50	12,50	Legal	1 110,50	0,00	0,00	1 110,50	0	0,00
	2005	43726-99	71	2005	9 410,00	12,50	Legal	9 410,00	0,00	0,00	9 410,00	0	0,00
	2005	43724-04	228	2005	38 038,46	12,50	Legal	38 038,46	0,00	0,00	38 038,46	0	0,00
	2005	43726-04	2	2005	1 100,00	12,50	Legal	1 100,00	0,00	0,00	1 100,00	0	0,00
	2005	43725-11	4	2005	80,00	20,00	Legal	80,00	0,00	0,00	80,00	0	0,00
	2005	43723-04	3	2005	290,00	25,00	Legal	290,00	0,00	0,00	290,00	0	0,00



Município de Albergaria-a-Velha

RELATÓRIO E CONTAS 2021 | Município de Albergaria-a-Velha

Mapa síntese por conta

Ano: 2021

Classificação financeira	Ano início utilização	CC2	Nº de ativos	Ano económico	Valor bruto	Taxa	Tipo de Taxa	Depreciações de exercícios anteriores	Depreciações extraordinárias	Depreciações do exercício	Depreciações acumuladas	Anos de vida esperada	Valor patrimonial líquido
4372													
	2005	43723-15	25	2005	0,00	12,50	Legal	0,00	0,00	0,00	0,00	8	0,00
	2006	43722-01	4	2006	1 538,59	10,00	Legal	1 538,59	0,00	0,00	1 538,59	0	0,00
	2006	43726-02	1	2006	70,00	12,50	Legal	70,00	0,00	0,00	70,00	0	0,00
	2006	43721-06	1	2006	57,17	12,50	Legal	57,17	0,00	0,00	57,17	0	0,00
	2006	43721-02	2	2006	595,32	12,50	Legal	595,32	0,00	0,00	595,32	0	0,00
	2006	43721-13	1	2006	124,03	12,50	Legal	124,03	0,00	0,00	124,03	0	0,00
	2006	43726-04	5	2006	3 087,74	12,50	Legal	3 087,74	0,00	0,00	3 087,74	0	0,00
	2006	43725-04	2	2006	363,36	12,50	Legal	363,36	0,00	0,00	363,36	0	0,00
	2006	43721-99	3	2006	1 209,25	12,50	Legal	1 209,25	0,00	0,00	1 209,25	0	0,00
	2006	43725-14	10	2006	310,00	12,50	Legal	310,00	0,00	0,00	310,00	0	0,00
	2006	43726-99	4	2006	1 076,90	12,50	Legal	1 076,90	0,00	0,00	1 076,90	0	0,00
	2006	43725-01	1	2006	0,00	12,50	Legal	0,00	0,00	0,00	0,00	0	0,00
	2006	43723-99	5	2006	1 283,80	12,50	Legal	1 283,80	0,00	0,00	1 283,80	0	0,00
	2006	43724-99	1	2006	6 150,19	12,50	Legal	6 150,19	0,00	0,00	6 150,19	0	0,00
	2006	43723-16	3	2006	21 965,60	100,00	Específica	21 965,60	0,00	0,00	21 965,60	0	0,00
	2007	43725-07	2	2007	459,80	12,50	Legal	459,80	0,00	0,00	459,80	0	0,00
	2007	43726-04	1	2007	172,59	12,50	Legal	172,59	0,00	0,00	172,59	0	0,00
	2007	43721-99	3	2007	4 722,94	12,50	Legal	4 722,94	0,00	0,00	4 722,94	0	0,00
	2007	43725-14	2	2007	37,90	12,50	Legal	37,90	0,00	0,00	37,90	0	0,00
	2007	43725-01	3	2007	2 720,69	12,50	Legal	2 720,69	0,00	0,00	2 720,69	0	0,00



Município de Albergaria-a-Velha

RELATÓRIO E CONTAS 2021 | Município de Albergaria-a-Velha

Mapa síntese por conta

Ano: 2021

Classificação financeira	Ano início utilização	CC2	Nº de ativos	Ano económico	Valor bruto	Taxa	Tipo de Taxa	Depreciações de exercícios anteriores	Depreciações extraordinárias	Depreciações do exercício	Depreciações acumuladas	Anos de vida esperada	Valor patrimonial líquido
4372													
	2007	43721-03	1	2007	410,29	12,50	Legal	410,29	0,00	0,00	410,29	0	0,00
	2007	43721-22	2	2007	60,50	12,50	Legal	60,50	0,00	0,00	60,50	0	0,00
	2007	43721-02	5	2007	2 525,04	12,50	Legal	2 525,04	0,00	0,00	2 525,04	0	0,00
	2007	43721-20	1	2007	70,18	12,50	Legal	70,18	0,00	0,00	70,18	0	0,00
	2007	43721-21	1	2007	16,94	12,50	Legal	16,94	0,00	0,00	16,94	0	0,00
	2007	43721-16	3	2007	941,71	12,50	Legal	941,71	0,00	0,00	941,71	0	0,00
	2007	43723-06	1	2007	30,86	12,50	Legal	30,86	0,00	0,00	30,86	0	0,00
	2007	43726-08	1	2007	181,50	12,50	Legal	181,50	0,00	0,00	181,50	0	0,00
	2008	43721-24	1	2008	459,00	12,50	Legal	459,00	0,00	0,00	459,00	0	0,00
	2008	43725-07	2	2008	853,54	12,50	Legal	853,54	0,00	0,00	853,54	0	0,00
	2008	43721-16	5	2008	1 278,80	12,50	Legal	1 278,80	0,00	0,00	1 278,80	0	0,00
	2008	43721-99	5	2008	2 296,98	12,50	Legal	2 296,98	0,00	0,00	2 296,98	0	0,00
	2008	43725-11	1	2008	175,61	12,50	Legal	175,61	0,00	0,00	175,61	0	0,00
	2008	43721-13	1	2008	465,85	12,50	Legal	465,85	0,00	0,00	465,85	0	0,00
	2008	43723-15	11	2008	119,70	12,50	Legal	119,70	0,00	0,00	119,70	0	0,00
	2008	43726-04	3	2008	863,94	12,50	Legal	863,94	0,00	0,00	863,94	0	0,00
	2008	43721-23	2	2008	455,16	12,50	Legal	455,16	0,00	0,00	455,16	0	0,00
	2008	43726-02	2	2008	156,00	12,50	Legal	156,00	0,00	0,00	156,00	0	0,00
	2008	43721-06	1	2008	117,42	12,50	Legal	117,42	0,00	0,00	117,42	0	0,00
	2008	43725-02	1	2008	76,00	12,50	Legal	76,00	0,00	0,00	76,00	0	0,00



Município de Albergaria-a-Velha

RELATÓRIO E CONTAS 2021 | Município de Albergaria-a-Velha

Mapa síntese por conta

Ano: 2021

Classificação financeira	Ano início utilização	CC2	Nº de ativos	Ano económico	Valor bruto	Taxa	Tipo de Taxa	Depreciações de exercícios anteriores	Depreciações extraordinárias	Depreciações do exercício	Depreciações acumuladas	Anos de vida esperada	Valor patrimonial líquido
4372													
	2008	43721-07	30	2008	305,65	12,50	Legal	305,65	0,00	0,00	305,65	0	0,00
	2008	43725-14	5	2008	112,00	12,50	Legal	112,00	0,00	0,00	112,00	0	0,00
	2008	43721-26	2	2008	1 755,00	12,50	Legal	1 755,00	0,00	0,00	1 755,00	0	0,00
	2008	43721-02	8	2008	5 531,39	12,50	Legal	5 531,39	0,00	0,00	5 531,39	0	0,00
	2008	43721-22	2	2008	318,23	12,50	Legal	318,23	0,00	0,00	318,23	0	0,00
	2008	43721-21	15	2008	1 343,10	25,00	Legal	1 343,10	0,00	0,00	1 343,10	0	0,00
	2008	43723-16	9	2008	5 536,30	33,33	Legal	5 536,30	0,00	0,00	5 536,30	0	0,00
	2008	43723-99	6	2008	9 839,77	50,00	Legal	9 839,77	0,00	0,00	9 839,77	0	0,00
	2009	43723-99	16	2009	4 435,81	12,50	Legal	4 435,81	0,00	0,00	4 435,81	0	0,00
	2009	43724-99	52	2009	14 414,88	12,50	Legal	14 414,88	0,00	0,00	14 414,88	0	0,00
	2009	43721-26	3	2009	567,00	12,50	Legal	567,00	0,00	0,00	567,00	0	0,00
	2009	43721-99	7	2009	502,20	12,50	Legal	502,20	0,00	0,00	502,20	0	0,00
	2009	43721-06	10	2009	662,43	12,50	Legal	662,43	0,00	0,00	662,43	0	0,00
	2009	43721-13	1	2009	307,80	12,50	Legal	307,80	0,00	0,00	307,80	0	0,00
	2009	43725-14	1	2009	22,00	12,50	Legal	22,00	0,00	0,00	22,00	0	0,00
	2009	43726-13	5	2009	2 568,00	12,50	Legal	2 568,00	0,00	0,00	2 568,00	0	0,00
	2009	43726-99	1	2009	2 244,00	12,50	Legal	2 244,00	0,00	0,00	2 244,00	0	0,00
	2009	43724-03	12	2009	2 471,04	12,50	Legal	2 471,04	0,00	0,00	2 471,04	0	0,00
	2009	43721-20	27	2009	2 660,45	12,50	Legal	2 660,45	0,00	0,00	2 660,45	0	0,00
	2009	43725-04	3	2009	62 246,00	12,50	Legal	62 246,00	0,00	0,00	62 246,00	0	0,00



Município de Albergaria-a-Velha

RELATÓRIO E CONTAS 2021 | Município de Albergaria-a-Velha

Mapa síntese por conta

Ano: 2021

Classificação financeira	Ano início utilização	CC2	Nº de ativos	Ano económico	Valor bruto	Taxa	Tipo de Taxa	Depreciações de exercícios anteriores	Depreciações extraordinárias	Depreciações do exercício	Depreciações acumuladas	Anos de vida esperada	Valor patrimonial líquido
4372													
	2009	43725-02	4	2009	1 537,52	12,50	Legal	1 537,52	0,00	0,00	1 537,52	0	0,00
	2009	43721-21	30	2009	1 872,00	25,00	Legal	1 872,00	0,00	0,00	1 872,00	0	0,00
	2009	43723-16	10	2009	2 165,70	33,33	Legal	2 165,70	0,00	0,00	2 165,70	0	0,00
	2010	43723-99	1	2010	30,00	12,50	Legal	30,00	0,00	0,00	30,00	0	0,00
	2010	43721-26	12	2010	6 828,66	12,50	Legal	6 828,66	0,00	0,00	6 828,66	0	0,00
	2010	43724-04	3	2010	978,00	12,50	Legal	978,00	0,00	0,00	978,00	0	0,00
	2010	43721-06	1	2010	132,13	12,50	Legal	132,13	0,00	0,00	132,13	0	0,00
	2010	43721-17	1	2010	165,32	12,50	Legal	165,32	0,00	0,00	165,32	0	0,00
	2010	43721-15	1	2010	88,41	12,50	Legal	88,41	0,00	0,00	88,41	0	0,00
	2010	43725-01	2	2010	4 319,70	12,50	Legal	4 319,70	0,00	0,00	4 319,70	0	0,00
	2010	43721-99	4	2010	2 705,24	12,50	Legal	2 705,24	0,00	0,00	2 705,24	0	0,00
	2010	43726-02	9	2010	3 300,93	12,50	Legal	3 300,93	0,00	0,00	3 300,93	0	0,00
	2010	43721-08	2	2010	143,56	12,50	Legal	143,56	0,00	0,00	143,56	0	0,00
	2010	43725-04	2	2010	460,00	12,50	Legal	460,00	0,00	0,00	460,00	0	0,00
	2010	43725-02	15	2010	4 537,32	12,50	Legal	4 537,32	0,00	0,00	4 537,32	0	0,00
	2010	43725-14	1	2010	35,00	12,50	Legal	35,00	0,00	0,00	35,00	0	0,00
	2010	43721-20	6	2010	2 304,04	12,50	Legal	2 304,04	0,00	0,00	2 304,04	0	0,00
	2010	43721-03	18	2010	3 537,86	12,50	Legal	3 537,86	0,00	0,00	3 537,86	0	0,00
	2010	43721-10	1	2010	20,11	14,28	Legal	20,11	0,00	0,00	20,11	0	0,00
	2010	43723-16	13	2010	2 103,30	33,33	Legal	2 103,30	0,00	0,00	2 103,30	0	0,00



Município de Albergaria-a-Velha

RELATÓRIO E CONTAS 2021 | Município de Albergaria-a-Velha

Mapa síntese por conta

Ano: 2021

Classificação financeira	Ano início utilização	CC2	Nº de ativos	Ano económico	Valor bruto	Taxa	Tipo de Taxa	Depreciações de exercícios anteriores	Depreciações extraordinárias	Depreciações do exercício	Depreciações acumuladas	Anos de vida esperada	Valor patrimonial líquido
4372													
	2011	43725-02	10	2011	2 936,13	12,50	Legal	2 936,13	0,00	0,00	2 936,13	0	0,00
	2011	43724-04	1	2011	12,99	12,50	Legal	12,99	0,00	0,00	12,99	0	0,00
	2011	43721-21	10	2011	123,00	12,50	Legal	123,00	0,00	0,00	123,00	0	0,00
	2011	43721-99	5	2011	204,82	12,50	Legal	204,82	0,00	0,00	204,82	0	0,00
	2011	43721-26	6	2011	299,94	12,50	Legal	299,94	0,00	0,00	299,94	0	0,00
	2011	43726-08	1	2011	337,02	12,50	Legal	337,02	0,00	0,00	337,02	0	0,00
	2011	43721-20	6	2011	996,34	12,50	Legal	996,34	0,00	0,00	996,34	0	0,00
	2011	43721-03	10	2011	1 988,58	12,50	Legal	1 988,58	0,00	0,00	1 988,58	0	0,00
	2011	43721-06	4	2011	279,96	12,50	Legal	279,96	0,00	0,00	279,96	0	0,00
	2011	43721-07	58	2011	1 664,20	12,50	Legal	1 664,20	0,00	0,00	1 664,20	0	0,00
	2011	43721-13	2	2011	343,28	12,50	Legal	343,28	0,00	0,00	343,28	0	0,00
	2011	43723-01	1	2011	2 789,64	25,00	Legal	2 789,64	0,00	0,00	2 789,64	0	0,00
	2011	43723-16	5	2011	415,05	33,33	Legal	415,05	0,00	0,00	415,05	0	0,00
	2012	43724-02	56	2012	2 273,04	10,00	Legal	2 046,24	0,00	226,80	2 273,04	0	0,00
	2012	43721-07	107	2012	4 435,41	12,50	Legal	4 435,41	0,00	0,00	4 435,41	0	0,00
	2012	43721-20	109	2012	12 533,89	12,50	Legal	12 533,89	0,00	0,00	12 533,89	0	0,00
	2012	43726-08	1	2012	590,40	12,50	Legal	590,40	0,00	0,00	590,40	0	0,00
	2012	43721-99	7	2012	9 415,44	12,50	Legal	9 415,44	0,00	0,00	9 415,44	0	0,00
	2012	43721-16	3	2012	720,78	12,50	Legal	720,78	0,00	0,00	720,78	0	0,00
	2012	43725-09	1	2012	217,50	12,50	Legal	217,50	0,00	0,00	217,50	0	0,00



Município de Albergaria-a-Velha

RELATÓRIO E CONTAS 2021 | Município de Albergaria-a-Velha

Mapa síntese por conta

Ano: 2021

Classificação financeira	Ano início utilização	CC2	Nº de ativos	Ano económico	Valor bruto	Taxa	Tipo de Taxa	Depreciações de exercícios anteriores	Depreciações extraordinárias	Depreciações do exercício	Depreciações acumuladas	Anos de vida esperada	Valor patrimonial líquido
4372													
	2012	43725-02	6	2012	1 553,49	12,50	Legal	1 553,49	0,00	0,00	1 553,49	0	0,00
	2012	43721-22	2	2012	120,04	12,50	Legal	120,04	0,00	0,00	120,04	0	0,00
	2012	43721-02	6	2012	627,30	12,50	Legal	627,30	0,00	0,00	627,30	0	0,00
	2012	43724-99	96	2012	13 245,94	12,50	Legal	13 245,94	0,00	0,00	13 245,94	0	0,00
	2012	43721-19	64	2012	7 340,34	12,50	Legal	7 340,34	0,00	0,00	7 340,34	0	0,00
	2012	43721-15	5	2012	1 642,05	12,50	Legal	1 642,05	0,00	0,00	1 642,05	0	0,00
	2012	43721-03	1	2012	2 104,04	12,50	Legal	2 104,04	0,00	0,00	2 104,04	0	0,00
	2012	43725-04	3	2012	553,81	12,50	Legal	553,81	0,00	0,00	553,81	0	0,00
	2012	43721-21	53	2012	3 151,18	12,50	Legal	3 151,18	0,00	0,00	3 151,18	0	0,00
	2012	43724-04	57	2012	7 439,35	12,50	Legal	7 439,35	0,00	0,00	7 439,35	0	0,00
	2012	43723-99	1	2012	185,37	12,50	Legal	185,37	0,00	0,00	185,37	0	0,00
	2012	43721-06	25	2012	2 102,46	12,50	Legal	2 102,46	0,00	0,00	2 102,46	0	0,00
	2012	43721-13	4	2012	300,46	12,50	Legal	300,46	0,00	0,00	300,46	0	0,00
	2012	43726-99	1	2012	178,35	12,50	Legal	178,35	0,00	0,00	178,35	0	0,00
	2012	43726-04	1	2012	1 621,43	12,50	Legal	1 621,43	0,00	0,00	1 621,43	0	0,00
	2012	43723-20	10	2012	712,80	20,00	Legal	712,80	0,00	0,00	712,80	0	0,00
	2012	43723-01	5	2012	2 838,58	25,00	Legal	2 838,58	0,00	0,00	2 838,58	0	0,00
	2012	43723-16	30	2012	16 468,81	33,33	Legal	16 468,81	0,00	0,00	16 468,81	0	0,00
	2013	43721-17	6	2013	748,68	12,50	Legal	748,68	0,00	0,00	748,68	0	0,00
	2013	43725-14	2	2013	79,80	12,50	Legal	79,80	0,00	0,00	79,80	0	0,00



Município de Albergaria-a-Velha

RELATÓRIO E CONTAS 2021 | Município de Albergaria-a-Velha

Mapa síntese por conta

Ano: 2021

Classificação financeira	Ano início utilização	CC2	Nº de ativos	Ano económico	Valor bruto	Taxa	Tipo de Taxa	Depreciações de exercícios anteriores	Depreciações extraordinárias	Depreciações do exercício	Depreciações acumuladas	Anos de vida esperada	Valor patrimonial líquido
4372													
	2013	43724-03	3	2013	184,32	12,50	Legal	184,32	0,00	0,00	184,32	0	0,00
	2013	43721-16	97	2013	81 820,24	12,50	Legal	81 820,24	0,00	0,00	81 820,24	0	0,00
	2013	43721-21	39	2013	4 121,73	12,50	Legal	4 121,73	0,00	0,00	4 121,73	0	0,00
	2013	43721-23	11	2013	5 021,22	12,50	Legal	5 021,22	0,00	0,00	5 021,22	0	0,00
	2013	43723-99	9	2013	557,36	12,50	Legal	557,36	0,00	0,00	557,36	0	0,00
	2013	43721-07	305	2013	28 580,45	12,50	Legal	28 580,45	0,00	0,00	28 580,45	0	0,00
	2013	43721-20	84	2013	19 859,26	12,50	Legal	19 859,26	0,00	0,00	19 859,26	0	0,00
	2013	43721-02	31	2013	9 533,21	12,50	Legal	9 533,21	0,00	0,00	9 533,21	0	0,00
	2013	43721-06	13	2013	1 427,92	12,50	Legal	1 427,92	0,00	0,00	1 427,92	0	0,00
	2013	43723-15	2	2013	92,25	12,50	Legal	92,25	0,00	0,00	92,25	0	0,00
	2013	43721-24	42	2013	13 434,42	12,50	Legal	13 434,42	0,00	0,00	13 434,42	0	0,00
	2013	43724-04	60	2013	5 035,62	12,50	Legal	5 035,62	0,00	0,00	5 035,62	0	0,00
	2013	43721-99	115	2013	44 429,32	12,50	Legal	44 429,32	0,00	0,00	44 429,32	0	0,00
	2013	43721-22	1	2013	95,94	12,50	Legal	95,94	0,00	0,00	95,94	0	0,00
	2013	43721-15	1	2013	227,55	12,50	Legal	227,55	0,00	0,00	227,55	0	0,00
	2013	43721-13	4	2013	490,74	12,50	Legal	490,74	0,00	0,00	490,74	0	0,00
	2013	43721-03	2	2013	2 533,80	12,50	Legal	2 533,80	0,00	0,00	2 533,80	0	0,00
	2013	43725-04	1	2013	244,77	12,50	Legal	244,77	0,00	0,00	244,77	0	0,00
	2013	43723-20	4	2013	3 690,00	20,00	Legal	3 690,00	0,00	0,00	3 690,00	0	0,00
	2013	43721-21	3	2013	62,73	25,00	Legal	62,73	0,00	0,00	62,73	0	0,00



Município de Albergaria-a-Velha

RELATÓRIO E CONTAS 2021 | Município de Albergaria-a-Velha

Mapa síntese por conta

Ano: 2021

Classificação financeira	Ano início utilização	CC2	Nº de ativos	Ano económico	Valor bruto	Taxa	Tipo de Taxa	Depreciações de exercícios anteriores	Depreciações extraordinárias	Depreciações do exercício	Depreciações acumuladas	Anos de vida esperada	Valor patrimonial líquido
4372													
	2013	43723-12	10	2013	3 370,30	25,00	Legal	3 370,30	0,00	0,00	3 370,30	0	0,00
	2013	43723-16	2	2013	1 321,73	33,33	Legal	1 321,73	0,00	0,00	1 321,73	0	0,00
	2013	43726-05	2	2013	2 435,40	7,14	Legal	1 391,12	0,00	174,00	1 565,12	5	870,28
	2014	43721-08	3	2014	332,10	12,50	Legal	290,64	0,00	41,46	332,10	0	0,00
	2014	43726-99	4	2014	1 615,60	12,50	Legal	1 413,65	0,00	201,95	1 615,60	0	0,00
	2014	43725-06	3	2014	537,30	12,50	Legal	470,19	0,00	67,11	537,30	0	0,00
	2014	43725-04	1	2014	387,01	12,50	Legal	338,66	0,00	48,35	387,01	0	0,00
	2014	43721-05	9	2014	2 047,95	12,50	Legal	1 791,72	0,00	256,23	2 047,95	0	0,00
	2014	43721-20	15	2014	3 144,54	12,50	Legal	2 751,42	0,00	393,12	3 144,54	0	0,00
	2014	43721-99	61	2014	22 416,75	12,50	Legal	19 615,12	0,00	2 801,63	22 416,75	0	0,00
	2014	43721-02	1	2014	172,20	12,50	Legal	150,71	0,00	21,49	172,20	0	0,00
	2014	43721-13	3	2014	325,44	12,50	Legal	284,83	0,00	40,61	325,44	0	0,00
	2014	43725-02	3	2014	1 226,33	12,50	Legal	1 073,10	0,00	153,23	1 226,33	0	0,00
	2014	43725-14	2	2014	53,90	12,50	Legal	47,18	0,00	6,72	53,90	0	0,00
	2014	43726-04	1	2014	142,68	12,50	Legal	124,88	0,00	17,80	142,68	0	0,00
	2014	43724-03	3	2014	186,72	12,50	Legal	163,38	0,00	23,34	186,72	0	0,00
	2014	43721-16	3	2014	1 322,26	12,50	Legal	1 156,96	0,00	165,30	1 322,26	0	0,00
	2014	43723-15	36	2014	1 440,00	12,50	Legal	1 260,00	0,00	180,00	1 440,00	0	0,00
	2014	43724-04	7	2014	1 426,80	12,50	Legal	1 248,38	0,00	178,30	1 426,68	0	0,12
	2014	43721-07	52	2014	5 420,41	12,50	Legal	4 743,06	0,00	677,35	5 420,41	0	0,00



Município de Albergaria-a-Velha

RELATÓRIO E CONTAS 2021 | Município de Albergaria-a-Velha

Mapa síntese por conta

Ano: 2021

Classificação financeira	Ano início utilização	CC2	Nº de ativos	Ano económico	Valor bruto	Taxa	Tipo de Taxa	Depreciações de exercícios anteriores	Depreciações extraordinárias	Depreciações do exercício	Depreciações acumuladas	Anos de vida esperada	Valor patrimonial líquido
4372													
	2014	43725-08	1	2014	405,90	12,50	Legal	355,18	0,00	50,72	405,90	0	0,00
	2014	43721-26	15	2014	7 466,10	12,50	Legal	6 533,10	0,00	933,00	7 466,10	0	0,00
	2014	43721-10	21	2014	1 353,49	14,28	Legal	1 353,49	0,00	0,00	1 353,49	0	0,00
	2014	43723-12	3	2014	1 023,34	25,00	Legal	1 023,34	0,00	0,00	1 023,34	0	0,00
	2014	43723-01	1	2014	474,78	25,00	Legal	474,78	0,00	0,00	474,78	0	0,00
	2014	43723-16	9	2014	4 593,29	33,33	Legal	4 593,29	0,00	0,00	4 593,29	0	0,00
	2014	43724-02	2	2014	123,00	10,00	Legal	86,10	0,00	12,24	98,34	2	24,66
	2014	43724-01	6	2014	39,00	10,00	Legal	27,30	0,00	3,60	30,90	2	8,10
	2015	43723-16	10	2015	1 470,98	33,33	Legal	1 470,98	0,00	0,00	1 470,98	0	0,00
	2015	43721-20	4	2015	929,88	12,50	Legal	697,44	0,00	116,16	813,60	1	116,28
	2015	43724-03	1	2015	69,31	12,50	Legal	51,96	0,00	8,64	60,60	1	8,71
	2015	43721-23	3	2015	592,86	12,50	Legal	444,66	0,00	74,16	518,82	1	74,04
	2015	43721-21	37	2015	339,47	12,50	Legal	255,60	0,00	42,60	298,20	1	41,27
	2015	43723-99	2	2015	972,54	12,50	Legal	729,42	0,00	121,56	850,98	1	121,56
	2015	43721-22	1	2015	9,84	12,50	Legal	7,38	0,00	1,20	8,58	1	1,26
	2015	43721-07	98	2015	3 312,88	12,50	Legal	2 482,92	0,00	412,56	2 895,48	1	417,40
	2015	43725-04	2	2015	270,00	12,50	Legal	202,56	0,00	33,84	236,40	1	33,60
	2015	43723-15	2	2015	3 567,00	12,50	Legal	2 675,28	0,00	445,92	3 121,20	1	445,80
	2015	43726-08	1	2015	135,00	12,50	Legal	101,28	0,00	16,92	118,20	1	16,80
	2015	43721-24	4	2015	2 953,47	12,50	Legal	2 215,14	0,00	369,36	2 584,50	1	368,97



Município de Albergaria-a-Velha

RELATÓRIO E CONTAS 2021 | Município de Albergaria-a-Velha

Mapa síntese por conta

Ano: 2021

Classificação financeira	Ano início utilização	CC2	Nº de ativos	Ano económico	Valor bruto	Taxa	Tipo de Taxa	Depreciações de exercícios anteriores	Depreciações extraordinárias	Depreciações do exercício	Depreciações acumuladas	Anos de vida esperada	Valor patrimonial líquido
4372													
	2015	43721-16	2	2015	1 311,92	12,50	Legal	984,00	0,00	163,92	1 147,92	1	164,00
	2015	43724-04	77	2015	12 639,12	12,50	Legal	9 478,50	0,00	1 579,08	11 057,58	1	1 581,54
	2015	43721-13	7	2015	788,51	12,50	Legal	591,48	0,00	98,64	690,12	1	98,39
	2015	43725-09	1	2015	2 712,15	12,50	Legal	2 034,12	0,00	339,00	2 373,12	1	339,03
	2015	43725-01	2	2015	3 886,80	12,50	Legal	2 915,10	0,00	485,88	3 400,98	1	485,82
	2015	43723-06	1	2015	58,06	12,50	Legal	43,56	0,00	7,32	50,88	1	7,18
	2015	43721-99	15	2015	45 207,10	12,50	Legal	33 905,58	0,00	5 650,80	39 556,38	1	5 650,72
	2015	43721-06	3	2015	107,63	12,50	Legal	80,76	0,00	13,56	94,32	1	13,31
	2015	43724-99	1	2015	378,84	12,50	Legal	284,16	0,00	47,40	331,56	1	47,28
	2015	43721-03	22	2015	2 953,60	12,50	Legal	2 214,78	0,00	370,20	2 584,98	1	368,62
	2015	43726-02	3	2015	428,36	12,50	Legal	321,30	0,00	53,52	374,82	1	53,54
	2015	43726-04	1	2015	637,41	12,50	Legal	478,08	0,00	79,68	557,76	1	79,65
	2015	43726-99	4	2015	565,44	12,50	Legal	424,08	0,00	70,68	494,76	1	70,68
	2015	43725-14	3	2015	64,81	12,50	Legal	48,66	0,00	8,16	56,82	1	7,99
	2015	43725-02	1	2015	52 476,42	14,29	Específica	40 310,83	0,00	7 746,84	48 057,67	1	4 418,75
	2016	43723-04	2	2016	117,00	25,00	Legal	117,00	0,00	0,00	117,00	0	0,00
	2016	43721-21	50	2016	8 413,20	25,00	Legal	8 413,20	0,00	0,00	8 413,20	0	0,00
	2016	43723-16	16	2016	4 038,54	33,33	Legal	4 038,54	0,00	0,00	4 038,54	0	0,00
	2016	43726-04	5	2016	3 401,00	12,50	Legal	2 125,65	0,00	425,28	2 550,93	2	850,07
	2016	43724-04	24	2016	2 709,45	12,50	Legal	1 693,60	0,00	338,88	2 032,48	2	676,97



Município de Albergaria-a-Velha

RELATÓRIO E CONTAS 2021 | Município de Albergaria-a-Velha

Mapa síntese por conta

Ano: 2021

Classificação financeira	Ano início utilização	CC2	Nº de ativos	Ano económico	Valor bruto	Taxa	Tipo de Taxa	Depreciações de exercícios anteriores	Depreciações extraordinárias	Depreciações do exercício	Depreciações acumuladas	Anos de vida esperada	Valor patrimonial líquido
4372													
	2016	43725-04	2	2016	316,11	12,50	Legal	197,55	0,00	39,60	237,15	2	78,96
	2016	43723-06	4	2016	260,76	12,50	Legal	163,00	0,00	32,64	195,64	2	65,12
	2016	43721-19	4	2016	120,00	12,50	Legal	75,00	0,00	14,88	89,88	2	30,12
	2016	43723-99	7	2016	56,70	12,50	Legal	35,35	0,00	6,72	42,07	2	14,63
	2016	43725-02	1	2016	24,90	12,50	Legal	15,55	0,00	3,12	18,67	2	6,23
	2016	43724-99	6	2016	31 714,04	12,50	Legal	19 821,35	0,00	3 964,20	23 785,55	2	7 928,49
	2016	43721-99	5	2016	16 458,59	12,50	Legal	10 286,55	0,00	2 057,52	12 344,07	2	4 114,52
	2016	43721-02	9	2016	1 867,58	12,50	Legal	1 167,30	0,00	233,64	1 400,94	2	466,64
	2016	43726-99	1	2016	25 584,00	12,50	Legal	15 990,00	0,00	3 198,00	19 188,00	2	6 396,00
	2016	43721-20	2	2016	2 412,03	12,50	Legal	1 507,50	0,00	301,44	1 808,94	2	603,09
	2016	43726-02	1	2016	52,00	12,50	Legal	32,50	0,00	6,48	38,98	2	13,02
	2016	43725-14	3	2016	68,79	12,50	Legal	43,05	0,00	8,64	51,69	2	17,10
	2016	43725-01	2	2016	2 435,40	12,50	Legal	1 522,10	0,00	304,32	1 826,42	2	608,98
	2016	43721-13	5	2016	250,11	12,50	Legal	156,35	0,00	31,32	187,67	2	62,44
	2016	43721-26	35	2016	12 220,05	12,50	Legal	7 637,95	0,00	1 528,20	9 166,15	2	3 053,90
	2016	43725-09	4	2016	2 214,00	12,50	Legal	1 383,80	0,00	276,96	1 660,76	2	553,24
	2016	43721-03	18	2016	2 716,36	12,50	Legal	1 697,50	0,00	339,12	2 036,62	2	679,74
	2016	43721-07	130	2016	5 134,94	12,50	Legal	3 208,30	0,00	636,48	3 844,78	2	1 290,16
	2016	43724-02	3	2016	128,25	10,00	Legal	64,20	0,00	12,96	77,16	4	51,09
	2016	43724-01	2	2016	108,48	10,00	Legal	54,20	0,00	10,80	65,00	4	43,48



Município de Albergaria-a-Velha

RELATÓRIO E CONTAS 2021 | Município de Albergaria-a-Velha

Mapa síntese por conta

Ano: 2021

Classificação financeira	Ano início utilização	CC2	Nº de ativos	Ano económico	Valor bruto	Taxa	Tipo de Taxa	Depreciações de exercícios anteriores	Depreciações extraordinárias	Depreciações do exercício	Depreciações acumuladas	Anos de vida esperada	Valor patrimonial líquido
4372													
	2016	43726-05	23	2016	781,32	7,14	Legal	278,99	0,00	55,68	334,67	8	446,65
	2017	43723-16	12	2017	5 646,34	33,33	Legal	5 646,34	0,00	0,00	5 646,34	0	0,00
	2017	43721-10	4	2017	461,25	14,28	Legal	263,52	0,00	65,76	329,28	2	131,97
	2017	43721-02	4	2017	803,19	12,50	Legal	401,60	0,00	100,44	502,04	3	301,15
	2017	43721-07	83	2017	2 921,89	12,50	Legal	1 461,56	0,00	361,92	1 823,48	3	1 098,41
	2017	43726-04	14	2017	1 903,93	12,50	Legal	952,16	0,00	237,84	1 190,00	3	713,93
	2017	43724-99	3	2017	14 789,33	12,50	Legal	7 394,68	0,00	1 848,72	9 243,40	3	5 545,93
	2017	43725-04	2	2017	596,00	12,50	Legal	298,04	0,00	74,52	372,56	3	223,44
	2017	43721-20	8	2017	532,69	12,50	Legal	266,36	0,00	66,48	332,84	3	199,85
	2017	43724-04	21	2017	1 562,05	12,50	Legal	781,00	0,00	195,36	976,36	3	585,69
	2017	43725-14	8	2017	171,15	12,50	Legal	85,68	0,00	21,60	107,28	3	63,87
	2017	43721-11	1	2017	246,01	12,50	Legal	123,00	0,00	30,72	153,72	3	92,29
	2017	43721-08	2	2017	633,44	12,50	Legal	316,72	0,00	79,20	395,92	3	237,52
	2017	43721-13	1	2017	82,43	12,50	Legal	41,20	0,00	10,32	51,52	3	30,91
	2017	43726-07	1	2017	25,90	12,50	Legal	12,96	0,00	3,24	16,20	3	9,70
	2017	43721-99	115	2017	29 446,26	12,50	Legal	14 723,96	0,00	3 678,00	18 401,96	3	11 044,30
	2017	43724-03	6	2017	834,70	12,50	Legal	417,36	0,00	104,40	521,76	3	312,94
	2017	43723-06	2	2017	430,50	12,50	Legal	215,28	0,00	53,76	269,04	3	161,46
	2017	43726-02	1	2017	45,01	12,50	Legal	22,52	0,00	5,64	28,16	3	16,85
	2017	43726-08	2	2017	3 305,01	12,50	Legal	1 652,52	0,00	413,16	2 065,68	3	1 239,33



Município de Albergaria-a-Velha

RELATÓRIO E CONTAS 2021 | Município de Albergaria-a-Velha

Mapa síntese por conta

Ano: 2021

Classificação financeira	Ano início utilização	CC2	Nº de ativos	Ano económico	Valor bruto	Taxa	Tipo de Taxa	Depreciações de exercícios anteriores	Depreciações extraordinárias	Depreciações do exercício	Depreciações acumuladas	Anos de vida esperada	Valor patrimonial líquido
4372													
	2017	43725-09	1	2017	2 189,40	12,50	Legal	1 094,72	0,00	273,72	1 368,44	3	820,96
	2017	43724-02	24	2017	1 037,76	10,00	Legal	414,72	0,00	103,68	518,40	5	519,36
	2017	43726-05	5	2017	64 641,52	7,14	Legal	18 463,45	0,00	4 617,24	23 080,69	9	41 560,83
	2018	43721-21	1	2018	310,75	25,00	Legal	233,07	0,00	77,68	310,75	0	0,00
	2018	43723-12	6	2018	360,00	25,00	Legal	270,00	0,00	90,00	360,00	0	0,00
	2018	43723-16	18	2018	7 814,18	33,33	Legal	7 814,18	0,00	0,00	7 814,18	0	0,00
	2018	43725-11	5	2018	2 261,15	20,00	Legal	1 356,75	0,00	452,04	1 808,79	1	452,36
	2018	43725-04	1	2018	434,94	12,50	Legal	163,11	0,00	54,36	217,47	4	217,47
	2018	43721-09	1	2018	48,60	12,50	Legal	18,24	0,00	6,12	24,36	4	24,24
	2018	43724-04	3	2018	241,93	12,50	Legal	90,72	0,00	30,24	120,96	4	120,97
	2018	43725-14	7	2018	155,71	12,50	Legal	58,38	0,00	19,56	77,94	4	77,77
	2018	43721-02	12	2018	3 348,39	12,50	Legal	1 255,71	0,00	418,08	1 673,79	4	1 674,60
	2018	43725-10	13	2018	23 056,35	12,50	Legal	8 646,12	0,00	2 881,92	11 528,04	4	11 528,31
	2018	43726-04	1	2018	172,20	12,50	Legal	64,59	0,00	21,48	86,07	4	86,13
	2018	43724-99	3	2018	12 909,31	12,50	Legal	4 841,01	0,00	1 613,64	6 454,65	4	6 454,66
	2018	43721-99	262	2018	161 477,29	12,50	Legal	60 553,41	0,00	20 185,80	80 739,21	4	80 738,08
	2018	43725-09	1	2018	650,00	12,50	Legal	243,75	0,00	81,24	324,99	4	325,01
	2018	43721-07	214	2018	8 788,28	12,50	Legal	3 295,62	0,00	1 102,80	4 398,42	4	4 389,86
	2018	43721-21	32	2018	6 131,33	12,50	Legal	2 299,14	0,00	767,40	3 066,54	4	3 064,79
	2018	43721-06	3	2018	340,59	12,50	Legal	127,71	0,00	42,48	170,19	4	170,40



Município de Albergaria-a-Velha

RELATÓRIO E CONTAS 2021 | Município de Albergaria-a-Velha

Mapa síntese por conta

Ano: 2021

Classificação financeira	Ano início utilização	CC2	Nº de ativos	Ano económico	Valor bruto	Taxa	Tipo de Taxa	Depreciações de exercícios anteriores	Depreciações extraordinárias	Depreciações do exercício	Depreciações acumuladas	Anos de vida esperada	Valor patrimonial líquido
4372													
	2018	43721-03	6	2018	17 741,27	12,50	Legal	6 652,98	0,00	2 217,60	8 870,58	4	8 870,69
	2018	43721-16	5	2018	2 214,00	12,50	Legal	830,25	0,00	276,60	1 106,85	4	1 107,15
	2018	43721-13	2	2018	174,80	12,50	Legal	65,55	0,00	21,84	87,39	4	87,41
	2018	43726-99	3	2018	2 097,00	12,50	Legal	786,42	0,00	262,08	1 048,50	4	1 048,50
	2018	43721-20	94	2018	37 411,86	12,50	Legal	14 030,01	0,00	4 676,64	18 706,65	4	18 705,21
	2018	43725-01	1	2018	495,00	12,50	Legal	185,64	0,00	61,92	247,56	4	247,44
	2018	43723-06	3	2018	506,64	12,50	Legal	189,99	0,00	63,36	253,35	4	253,29
	2018	43726-02	5	2018	902,84	12,50	Legal	338,58	0,00	112,68	451,26	4	451,58
	2018	43723-99	42	2018	1 246,27	12,50	Legal	467,52	0,00	155,40	622,92	4	623,35
	2018	43721-22	12	2018	119,88	12,50	Legal	45,00	0,00	14,40	59,40	4	60,48
	2018	43725-02	5	2018	734,99	12,50	Legal	275,58	0,00	91,80	367,38	4	367,61
	2018	43726-08	4	2018	6 239,00	12,50	Legal	2 339,64	0,00	779,76	3 119,40	4	3 119,60
	2018	43726-05	2	2018	6 443,04	7,14	Legal	1 380,28	0,00	460,20	1 840,48	10	4 602,56
	2019	43723-16	10	2019	6 568,51	33,33	Legal	4 378,80	0,00	2 189,59	6 568,39	0	0,12
	2019	43723-01	1	2019	2 391,12	25,00	Legal	1 195,56	0,00	597,84	1 793,40	1	597,72
	2019	43726-11	1	2019	1 585,45	12,50	Legal	396,36	0,00	198,24	594,60	5	990,85
	2019	43721-02	6	2019	2 742,12	12,50	Legal	685,52	0,00	342,84	1 028,36	5	1 713,76
	2019	43726-08	1	2019	4 981,50	12,50	Legal	1 245,38	0,00	622,68	1 868,06	5	3 113,44
	2019	43725-07	2	2019	1 697,03	12,50	Legal	424,26	0,00	212,16	636,42	5	1 060,61
	2019	43725-01	5	2019	3 508,82	12,50	Legal	877,24	0,00	438,72	1 315,96	5	2 192,86



Município de Albergaria-a-Velha

RELATÓRIO E CONTAS 2021 | Município de Albergaria-a-Velha

Mapa síntese por conta

Ano: 2021

Classificação financeira	Ano início utilização	CC2	Nº de ativos	Ano económico	Valor bruto	Taxa	Tipo de Taxa	Depreciações de exercícios anteriores	Depreciações extraordinárias	Depreciações do exercício	Depreciações acumuladas	Anos de vida esperada	Valor patrimonial líquido
4372													
	2019	43721-07	44	2019	1 135,00	12,50	Legal	283,66	0,00	143,04	426,70	5	708,30
	2019	43725-09	1	2019	369,00	12,50	Legal	92,26	0,00	46,08	138,34	5	230,66
	2019	43721-13	1	2019	60,00	12,50	Legal	15,00	0,00	7,56	22,56	5	37,44
	2019	43721-23	1	2019	72,15	12,50	Legal	18,04	0,00	9,00	27,04	5	45,11
	2019	43721-20	3	2019	1 244,94	12,50	Legal	311,22	0,00	155,52	466,74	5	778,20
	2019	43721-99	21	2019	29 700,91	12,50	Legal	7 425,18	0,00	3 712,80	11 137,98	5	18 562,93
	2019	43726-02	15	2019	13 523,39	12,50	Legal	3 380,80	0,00	1 690,08	5 070,88	5	8 452,51
	2019	43723-06	9	2019	397,52	12,50	Legal	99,36	0,00	49,68	149,04	5	248,48
	2019	43724-99	5	2019	6 196,31	12,50	Legal	1 549,10	0,00	774,72	2 323,82	5	3 872,49
	2019	43721-03	6	2019	3 618,66	12,50	Legal	904,68	0,00	452,40	1 357,08	5	2 261,58
	2019	43725-04	3	2019	169 249,83	12,50	Legal	42 312,46	0,00	21 156,24	63 468,70	5	105 781,13
	2019	43724-04	4	2019	1 463,12	12,50	Legal	365,78	0,00	182,88	548,66	5	914,46
	2019	43725-14	4	2019	81,72	12,50	Legal	20,44	0,00	10,32	30,76	5	50,96
	2020	43723-16	5	2020	1 371,08	25,00	Legal	342,76	0,00	342,72	685,48	2	685,60
	2020	43723-06	9	2020	729,16	25,00	Legal	182,30	0,00	182,28	364,58	2	364,58
	2020	43721-07	50	2020	1 980,32	12,50	Específica	247,54	0,00	246,12	493,66	6	1 486,66
	2020	43721-99	12	2020	27 471,38	12,50	Específica	3 433,93	0,00	3 434,16	6 868,09	6	20 603,29
	2020	43721-03	18	2020	2 272,98	12,50	Legal	284,19	0,00	283,80	567,99	6	1 704,99
	2020	43721-20	20	2020	3 726,47	12,50	Legal	465,83	0,00	465,96	931,79	6	2 794,68
	2020	43721-15	2	2020	3 271,80	12,50	Legal	408,98	0,00	409,08	818,06	6	2 453,74



Município de Albergaria-a-Velha

RELATÓRIO E CONTAS 2021 | Município de Albergaria-a-Velha

Mapa síntese por conta

Ano: 2021

Classificação financeira	Ano início utilização	CC2	Nº de ativos	Ano económico	Valor bruto	Taxa	Tipo de Taxa	Depreciações de exercícios anteriores	Depreciações extraordinárias	Depreciações do exercício	Depreciações acumuladas	Anos de vida esperada	Valor patrimonial líquido
4372													
	2020	43726-05	1	2020	1 496,00	12,50	Legal	187,00	0,00	186,96	373,96	6	1 122,04
	2020	43725-01	1	2020	922,50	12,50	Legal	115,31	0,00	115,32	230,63	6	691,87
	2020	43724-04	22	2020	9 345,29	12,50	Legal	1 168,19	0,00	1 167,60	2 335,79	6	7 009,50
	2020	43721-10	40	2020	2 477,22	12,50	Legal	309,77	0,00	309,72	619,49	6	1 857,73
	2020	43721-21	67	2020	7 377,12	12,50	Legal	922,09	0,00	923,64	1 845,73	6	5 531,39
	2020	43726-04	3	2020	2 284,21	12,50	Legal	285,53	0,00	285,48	571,01	6	1 713,20
	2020	43725-14	2	2020	412,48	12,50	Legal	51,56	0,00	51,60	103,16	6	309,32
	2020	43721-08	35	2020	1 343,16	12,50	Legal	168,02	0,00	168,00	336,02	6	1 007,14
	2020	43725-09	1	2020	1 546,11	12,50	Legal	193,26	0,00	193,32	386,58	6	1 159,53
	2020	43721-13	1	2020	100,71	12,50	Legal	12,59	0,00	12,60	25,19	6	75,52
	2021	43723-06	3	2021	175,29	25,00	Legal	0,00	0,00	14,64	14,64	4	160,65
	2021	43723-20	1	2021	15 245,60	25,00	Legal	0,00	0,00	2 223,34	2 223,34	4	13 022,26
	2021	43723-16	8	2021	39 849,29	25,00	Legal	0,00	0,00	2 546,48	2 546,48	4	37 302,81
	2021	43723-99	1	2021	9 918,72	12,50	Específica	0,00	0,00	206,64	206,64	8	9 712,08
	2021	43721-99	4	2021	4 586,78	12,50	Específica	0,00	0,00	251,84	251,84	8	4 334,94
	2021	43725-09	2	2021	3 444,00	12,50	Legal	0,00	0,00	192,16	192,16	8	3 251,84
	2021	43726-08	1	2021	179,00	12,50	Legal	0,00	0,00	14,96	14,96	8	164,04
	2021	43725-07	3	2021	1 190,82	12,50	Legal	0,00	0,00	27,33	27,33	8	1 163,49
	2021	43724-04	2	2021	73 767,53	12,50	Legal	0,00	0,00	7 684,20	7 684,20	8	66 083,33
	2021	43725-04	2	2021	869,88	12,50	Legal	0,00	0,00	90,60	90,60	8	779,28



Município de Albergaria-a-Velha

RELATÓRIO E CONTAS 2021 | Município de Albergaria-a-Velha

Mapa síntese por conta

Ano: 2021

Classificação financeira	Ano início utilização	CC2	Nº de ativos	Ano económico	Valor bruto	Taxa	Tipo de Taxa	Depreciações de exercícios anteriores	Depreciações extraordinárias	Depreciações do exercício	Depreciações acumuladas	Anos de vida esperada	Valor patrimonial líquido
4372													
	2021	43721-02	1	2021	1 471,08	12,50	Legal	0,00	0,00	61,28	61,28	8	1 409,80
	2021	43726-07	8	2021	189,95	12,50	Legal	0,00	0,00	18,24	18,24	8	171,71
	2021	43726-04	3	2021	426,00	12,50	Legal	0,00	0,00	50,32	50,32	8	375,68
	2021	43721-15	1	2021	2 164,80	12,50	Legal	0,00	0,00	22,55	22,55	8	2 142,25
	2021	43724-03	1	2021	834,70	12,50	Legal	0,00	0,00	17,40	17,40	8	817,30
	2021	43724-02	1	2021	1 592,85	12,50	Legal	0,00	0,00	132,72	132,72	8	1 460,13
	2021	43721-21	50	2021	6 088,50	12,50	Legal	0,00	0,00	635,00	635,00	8	5 453,50
	2021	43725-01	11	2021	19 962,90	12,50	Legal	0,00	0,00	1 615,63	1 615,63	8	18 347,27
	2021	43721-05	5	2021	570,00	12,50	Legal	0,00	0,00	53,55	53,55	8	516,45
Totais da conta 4372:			5543		2 023 120,50			1 250 627,80	0,00	145 873,30	1 396 501,10		626 619,40
4373													
	2006	43732-10	1	2006	227,48	20,00	Legal	227,48	0,00	0,00	227,48	0	0,00
	2012	43732-03	2	2012	66,42	20,00	Legal	66,42	0,00	0,00	66,42	0	0,00
	2015	43731-02	5	2015	599,97	14,28	Legal	514,15	0,00	85,82	599,97	0	0,00
	2015	43731-01	5	2015	400,00	25,00	Legal	400,00	0,00	0,00	400,00	0	0,00
	2015	43731-06	10	2015	263,22	12,50	Legal	197,52	0,00	33,12	230,64	1	32,58
	2017	43731-02	15	2017	985,00	14,28	Legal	562,60	0,00	141,00	703,60	2	281,40
	2017	43731-06	60	2017	930,32	12,50	Legal	465,76	0,00	115,32	581,08	3	349,24
	2018	43732-10	1	2018	299,70	20,00	Legal	179,82	0,00	60,00	239,82	1	59,88
	2018	43731-06	93	2018	1 825,04	12,50	Legal	683,37	0,00	224,88	908,25	4	916,79
Totais da conta 4373:			192		5 597,15			3 297,12	0,00	660,14	3 957,26		1 639,89



Município de Albergaria-a-Velha

RELATÓRIO E CONTAS 2021 | Município de Albergaria-a-Velha

Mapa síntese por conta

Ano: 2021

Classificação financeira	Ano início utilização	CC2	Nº de ativos	Ano económico	Valor bruto	Taxa	Tipo de Taxa	Depreciações de exercícios anteriores	Depreciações extraordinárias	Depreciações do exercício	Depreciações acumuladas	Anos de vida esperada	Valor patrimonial líquido
4374													
	2019	4374-01	1	2019	97,02	20,00	Legal	38,80	0,00	19,44	58,24	2	38,78
Totais da conta 4374:			1		97,02			38,80	0,00	19,44	58,24		38,78
4379													
	2018	4379-1.04	7	2018	277,80	12,50	Legal	104,19	0,00	34,44	138,63	4	139,17
Totais da conta 4379:			7		277,80			104,19	0,00	34,44	138,63		139,17
443													
	2001	443	10	2005	18 686,67	33,33	Legal	18 686,67	0,00	0,00	18 686,67	0	0,00
	2002	443	2	2005	2 905,98	33,33	Legal	2 905,98	0,00	0,00	2 905,98	0	0,00
	2002	443	1	2005	3 893,45	100,00	Específica	3 893,45	0,00	0,00	3 893,45	0	0,00
	2003	443	11	2005	16 142,36	33,33	Legal	16 142,36	0,00	0,00	16 142,36	0	0,00
	2003	443	1	2005	7 808,91	100,00	Específica	7 808,91	0,00	0,00	7 808,91	0	0,00
	2004	443	9	2005	52 323,36	33,33	Legal	52 323,36	0,00	0,00	52 323,36	0	0,00
	2004	443	1	2005	0,00	33,33	Legal	0,00	0,00	0,00	0,00	3	0,00
	2005	443	1	2005	291,66	33,33	Específica	291,66	0,00	0,00	291,66	0	0,00
	2005	443	15	2005	14 679,21	33,33	Legal	14 679,21	0,00	0,00	14 679,21	0	0,00
	2005	443	1	2005	315,87	50,00	Específica	315,87	0,00	0,00	315,87	0	0,00
	2006	443	17	2006	21 199,89	33,33	Legal	21 199,89	0,00	0,00	21 199,89	0	0,00
	2007	443	1	2007	335,78	25,00	Específica	335,78	0,00	0,00	335,78	0	0,00
	2007	443	31	2007	11 350,66	33,33	Legal	11 350,66	0,00	0,00	11 350,66	0	0,00
	2007	443	2	2007	4 426,83	100,00	Específica	4 426,83	0,00	0,00	4 426,83	0	0,00
	2008	443	5	2008	4 429,25	33,33	Legal	4 429,25	0,00	0,00	4 429,25	0	0,00



Município de Albergaria-a-Velha

RELATÓRIO E CONTAS 2021 | Município de Albergaria-a-Velha

Mapa síntese por conta

Ano: 2021

Classificação financeira	Ano início utilização	CC2	Nº de ativos	Ano económico	Valor bruto	Taxa	Tipo de Taxa	Depreciações de exercícios anteriores	Depreciações extraordinárias	Depreciações do exercício	Depreciações acumuladas	Anos de vida esperada	Valor patrimonial líquido
443													
	2008	443	1	2008	6 294,00	50,00	Específica	6 294,00	0,00	0,00	6 294,00	0	0,00
	2009	443	140	2009	22 676,28	33,33	Legal	22 676,28	0,00	0,00	22 676,28	0	0,00
	2010	443	39	2010	20 712,49	33,33	Legal	20 712,49	0,00	0,00	20 712,49	0	0,00
	2011	443	5	2011	8 050,25	33,33	Legal	8 050,25	0,00	0,00	8 050,25	0	0,00
	2012	443	33	2012	19 378,73	33,33	Legal	19 378,73	0,00	0,00	19 378,73	0	0,00
	2013	443	68	2013	61 155,08	33,33	Legal	61 155,08	0,00	0,00	61 155,08	0	0,00
	2014	443	10	2014	18 811,19	33,33	Legal	18 811,19	0,00	0,00	18 811,19	0	0,00
	2014	443	1	2014	3 236,03	100,00	Específica	3 236,03	0,00	0,00	3 236,03	0	0,00
	2015	443	4	2015	7 880,63	33,33	Legal	7 880,63	0,00	0,00	7 880,63	0	0,00
	2016	443	6	2016	9 728,16	33,33	Legal	9 728,16	0,00	0,00	9 728,16	0	0,00
	2016	443	1	2016	1 168,50	50,00	Específica	1 168,50	0,00	0,00	1 168,50	0	0,00
	2017	443	6	2017	19 219,98	33,33	Legal	19 219,98	0,00	0,00	19 219,98	0	0,00
	2018	443	4	2018	12 276,63	33,33	Legal	12 276,63	0,00	0,00	12 276,63	0	0,00
	2019	443	7	2019	20 646,17	33,33	Legal	13 763,44	0,00	6 882,73	20 646,17	0	0,00
	2020	443	1	2020	6 143,85	33,33	Específica	2 047,95	0,00	2 047,92	4 095,87	1	2 047,98
Totais da conta 443:			434		396 167,85			385 189,22	0,00	8 930,65	394 119,87		2 047,98
446													
	2013	449	4	2013	185 777,60	33,33	Legal	185 777,60	0,00	0,00	185 777,60	0	0,00
Totais da conta 446:			4		185 777,60			185 777,60	0,00	0,00	185 777,60		0,00



Município de Albergaria-a-Velha

RELATÓRIO E CONTAS 2021 | Município de Albergaria-a-Velha

Mapa síntese por conta

Ano: 2021

Classificação financeira	Ano início utilização	CC2	Nº de ativos	Ano económico	Valor bruto	Taxa	Tipo de Taxa	Depreciações de exercícios anteriores	Depreciações extraordinárias	Depreciações do exercício	Depreciações acumuladas	Anos de vida esperada	Valor patrimonial líquido
4530151608	2020		1	2020	20 247,03	0,00	Legal	0,00	0,00	0,00	0,00	0	20 247,03
Totais da conta 4530151608:			1		20 247,03			0,00	0,00	0,00	0,00		20 247,03
4530175400	2020		1	2020	0,00	0,00	Legal	0,00	0,00	0,00	0,00	0	0,00
Totais da conta 4530175400:			1		0,00			0,00	0,00	0,00	0,00		0,00
4530177400	2021		1	2021	0,00	0,00	Legal	0,00	0,00	0,00	0,00	0	0,00
Totais da conta 4530177400:			1		0,00			0,00	0,00	0,00	0,00		0,00
4530177600	2020		1	2020	181 852,60	0,00	Legal	0,00	0,00	0,00	0,00	0	181 852,60
Totais da conta 4530177600:			1		181 852,60			0,00	0,00	0,00	0,00		181 852,60
4530181300	2020		1	2020	0,00	0,00	Legal	0,00	0,00	0,00	0,00	0	0,00
Totais da conta 4530181300:			1		0,00			0,00	0,00	0,00	0,00		0,00
4530183509	2021		1	2021	0,00	0,00	Legal	0,00	0,00	0,00	0,00	0	0,00
Totais da conta 4530183509:			1		0,00			0,00	0,00	0,00	0,00		0,00
4530184708	2020		1	2020	0,00	0,00	Legal	0,00	0,00	0,00	0,00	0	0,00
Totais da conta 4530184708:			1		0,00			0,00	0,00	0,00	0,00		0,00



Município de Albergaria-a-Velha

RELATÓRIO E CONTAS 2021 | Município de Albergaria-a-Velha

Mapa síntese por conta

Ano: 2021

Classificação financeira	Ano início utilização	CC2	Nº de ativos	Ano económico	Valor bruto	Taxa	Tipo de Taxa	Depreciações de exercícios anteriores	Depreciações extraordinárias	Depreciações do exercício	Depreciações acumuladas	Anos de vida esperada	Valor patrimonial líquido
4530184709	2020		1	2020	0,00	0,00	Legal	0,00	0,00	0,00	0,00	0	0,00
Totais da conta 4530184709:			1		0,00			0,00	0,00	0,00	0,00		0,00
4530185400	2020		1	2020	0,00	0,00	Legal	0,00	0,00	0,00	0,00	0	0,00
Totais da conta 4530185400:			1		0,00			0,00	0,00	0,00	0,00		0,00
4530187700	2020		1	2020	15 744,00	0,00	Legal	0,00	0,00	0,00	0,00	0	15 744,00
Totais da conta 4530187700:			1		15 744,00			0,00	0,00	0,00	0,00		15 744,00
4530188000	2020		1	2020	0,00	0,00	Legal	0,00	0,00	0,00	0,00	0	0,00
Totais da conta 4530188000:			1		0,00			0,00	0,00	0,00	0,00		0,00
4530191901	2020		1	2020	0,00	0,00	Legal	0,00	0,00	0,00	0,00	0	0,00
Totais da conta 4530191901:			1		0,00			0,00	0,00	0,00	0,00		0,00
4530191906	2021		1	2021	0,00	0,00	Legal	0,00	0,00	0,00	0,00	0	0,00
Totais da conta 4530191906:			1		0,00			0,00	0,00	0,00	0,00		0,00
4530191908	2020		1	2020	0,00	0,00	Legal	0,00	0,00	0,00	0,00	0	0,00
Totais da conta 4530191908:			1		0,00			0,00	0,00	0,00	0,00		0,00



Município de Albergaria-a-Velha

RELATÓRIO E CONTAS 2021 | Município de Albergaria-a-Velha

Mapa síntese por conta

Ano: 2021

Classificação financeira	Ano início utilização	CC2	Nº de ativos	Ano económico	Valor bruto	Taxa	Tipo de Taxa	Depreciações de exercícios anteriores	Depreciações extraordinárias	Depreciações do exercício	Depreciações acumuladas	Anos de vida esperada	Valor patrimonial líquido
4530195600	2020		1	2020	0,00	0,00	Legal	0,00	0,00	0,00	0,00	0	0,00
Totais da conta 4530195600:			1		0,00			0,00	0,00	0,00	0,00		0,00
4530198100	2020		1	2020	0,00	0,00	Legal	0,00	0,00	0,00	0,00	0	0,00
Totais da conta 4530198100:			1		0,00			0,00	0,00	0,00	0,00		0,00
4530198400	2020		1	2020	0,00	0,00	Legal	0,00	0,00	0,00	0,00	0	0,00
Totais da conta 4530198400:			1		0,00			0,00	0,00	0,00	0,00		0,00
4530198800	2021		1	2021	153 035,58	0,00	Legal	0,00	0,00	0,00	0,00	0	153 035,58
Totais da conta 4530198800:			1		153 035,58			0,00	0,00	0,00	0,00		153 035,58
4530202600	2021		1	2021	66 720,44	0,00	Legal	0,00	0,00	0,00	0,00	0	66 720,44
Totais da conta 4530202600:			1		66 720,44			0,00	0,00	0,00	0,00		66 720,44
4530202700	2020		1	2020	148 968,37	0,00	Legal	0,00	0,00	0,00	0,00	0	148 968,37
Totais da conta 4530202700:			1		148 968,37			0,00	0,00	0,00	0,00		148 968,37
4530202800	2021		1	2021	97 370,11	0,00	Legal	0,00	0,00	0,00	0,00	0	97 370,11
Totais da conta 4530202800:			1		97 370,11			0,00	0,00	0,00	0,00		97 370,11



Município de Albergaria-a-Velha

RELATÓRIO E CONTAS 2021 | Município de Albergaria-a-Velha

Mapa síntese por conta

Ano: 2021

Classificação financeira	Ano início utilização	CC2	Nº de ativos	Ano económico	Valor bruto	Taxa	Tipo de Taxa	Depreciações de exercícios anteriores	Depreciações extraordinárias	Depreciações do exercício	Depreciações acumuladas	Anos de vida esperada	Valor patrimonial líquido
4530214900	2021		1	2021	14 412,78	0,00	Legal	0,00	0,00	0,00	0,00	0	14 412,78
Totais da conta 4530214900:			1		14 412,78			0,00	0,00	0,00	0,00		14 412,78
4530215500	2021		1	2021	43 190,60	0,00	Legal	0,00	0,00	0,00	0,00	0	43 190,60
Totais da conta 4530215500:			1		43 190,60			0,00	0,00	0,00	0,00		43 190,60
4530215600	2021		1	2021	0,00	0,00	Legal	0,00	0,00	0,00	0,00	0	0,00
Totais da conta 4530215600:			1		0,00			0,00	0,00	0,00	0,00		0,00
4530215700	2021		1	2021	174 319,14	0,00	Legal	0,00	0,00	0,00	0,00	0	174 319,14
Totais da conta 4530215700:			1		174 319,14			0,00	0,00	0,00	0,00		174 319,14
4530216000	2021		1	2021	29 250,08	0,00	Legal	0,00	0,00	0,00	0,00	0	29 250,08
Totais da conta 4530216000:			1		29 250,08			0,00	0,00	0,00	0,00		29 250,08
4530217000	2021		1	2021	71 296,24	0,00	Legal	0,00	0,00	0,00	0,00	0	71 296,24
Totais da conta 4530217000:			1		71 296,24			0,00	0,00	0,00	0,00		71 296,24
4532000028	2020		1	2020	46 814,69	0,00	Legal	0,00	0,00	0,00	0,00	0	46 814,69
Totais da conta 4532000028:			1		46 814,69			0,00	0,00	0,00	0,00		46 814,69



Município de Albergaria-a-Velha

RELATÓRIO E CONTAS 2021 | Município de Albergaria-a-Velha

Mapa síntese por conta

Ano: 2021

Classificação financeira	Ano início utilização	CC2	Nº de ativos	Ano económico	Valor bruto	Taxa	Tipo de Taxa	Depreciações de exercícios anteriores	Depreciações extraordinárias	Depreciações do exercício	Depreciações acumuladas	Anos de vida esperada	Valor patrimonial líquido
4532040550	2020		1	2020	777 733,14	0,00	Legal	0,00	0,00	0,00	0,00	0	777 733,14
Totais da conta 4532040550:			1		777 733,14			0,00	0,00	0,00	0,00		777 733,14
4532141700	2021		1	2021	0,00	0,00	Legal	0,00	0,00	0,00	0,00	0	0,00
Totais da conta 4532141700:			1		0,00			0,00	0,00	0,00	0,00		0,00
4532151607	2021		1	2021	0,00	0,00	Legal	0,00	0,00	0,00	0,00	0	0,00
Totais da conta 4532151607:			1		0,00			0,00	0,00	0,00	0,00		0,00
4532152900	2021		1	2021	0,00	0,00	Legal	0,00	0,00	0,00	0,00	0	0,00
Totais da conta 4532152900:			1		0,00			0,00	0,00	0,00	0,00		0,00
4532153103	2020		1	2020	480 757,13	0,00	Legal	0,00	0,00	0,00	0,00	0	480 757,13
Totais da conta 4532153103:			1		480 757,13			0,00	0,00	0,00	0,00		480 757,13
4532165100	2020		1	2020	0,00	0,00	Legal	0,00	0,00	0,00	0,00	0	0,00
Totais da conta 4532165100:			1		0,00			0,00	0,00	0,00	0,00		0,00
4532170901	2020		1	2020	50 374,62	0,00	Legal	0,00	0,00	0,00	0,00	0	50 374,62
Totais da conta 4532170901:			1		50 374,62			0,00	0,00	0,00	0,00		50 374,62



Mapa síntese por conta

Ano: 2021

Classificação financeira	Ano início utilização	CC2	Nº de ativos	Ano económico	Valor bruto	Taxa	Tipo de Taxa	Depreciações de exercícios anteriores	Depreciações extraordinárias	Depreciações do exercício	Depreciações acumuladas	Anos de vida esperada	Valor patrimonial líquido
4532170902	2020		1	2020	13 444,47	0,00	Legal	0,00	0,00	0,00	0,00	0	13 444,47
Totais da conta 4532170902:			1		13 444,47			0,00	0,00	0,00	0,00		13 444,47
4532170903	2020		1	2020	6 118,30	0,00	Legal	0,00	0,00	0,00	0,00	0	6 118,30
Totais da conta 4532170903:			1		6 118,30			0,00	0,00	0,00	0,00		6 118,30
4532170904	2020		1	2020	531,03	0,00	Legal	0,00	0,00	0,00	0,00	0	531,03
Totais da conta 4532170904:			1		531,03			0,00	0,00	0,00	0,00		531,03
4532174100	2021		1	2021	0,00	0,00	Legal	0,00	0,00	0,00	0,00	0	0,00
Totais da conta 4532174100:			1		0,00			0,00	0,00	0,00	0,00		0,00
4532177900	2020		1	2020	0,00	0,00	Legal	0,00	0,00	0,00	0,00	0	0,00
Totais da conta 4532177900:			1		0,00			0,00	0,00	0,00	0,00		0,00
4532178800	2020		1	2020	0,00	0,00	Legal	0,00	0,00	0,00	0,00	0	0,00
Totais da conta 4532178800:			1		0,00			0,00	0,00	0,00	0,00		0,00
4532181200	2020		1	2020	0,00	0,00	Legal	0,00	0,00	0,00	0,00	0	0,00
Totais da conta 4532181200:			1		0,00			0,00	0,00	0,00	0,00		0,00



Município de Albergaria-a-Velha

RELATÓRIO E CONTAS 2021 | Município de Albergaria-a-Velha

Mapa síntese por conta

Ano: 2021

Classificação financeira	Ano início utilização	CC2	Nº de ativos	Ano económico	Valor bruto	Taxa	Tipo de Taxa	Depreciações de exercícios anteriores	Depreciações extraordinárias	Depreciações do exercício	Depreciações acumuladas	Anos de vida esperada	Valor patrimonial líquido
4532185500	2021		1	2021	341 965,05	0,00	Legal	0,00	0,00	0,00	0,00	0	341 965,05
Totais da conta 4532185500:			1		341 965,05			0,00	0,00	0,00	0,00		341 965,05
4532186600	2021		1	2021	180 683,80	0,00	Legal	0,00	0,00	0,00	0,00	0	180 683,80
Totais da conta 4532186600:			1		180 683,80			0,00	0,00	0,00	0,00		180 683,80
4532191400	2021		1	2021	0,00	0,00	Legal	0,00	0,00	0,00	0,00	0	0,00
Totais da conta 4532191400:			1		0,00			0,00	0,00	0,00	0,00		0,00
4532192000	2021		1	2021	313 822,77	0,00	Legal	0,00	0,00	0,00	0,00	0	313 822,77
Totais da conta 4532192000:			1		313 822,77			0,00	0,00	0,00	0,00		313 822,77
4532194900	2020		1	2020	0,00	0,00	Legal	0,00	0,00	0,00	0,00	0	0,00
Totais da conta 4532194900:			1		0,00			0,00	0,00	0,00	0,00		0,00
4532198000	2020		1	2020	0,00	0,00	Legal	0,00	0,00	0,00	0,00	0	0,00
Totais da conta 4532198000:			1		0,00			0,00	0,00	0,00	0,00		0,00
4532200500	2020		1	2020	0,00	0,00	Legal	0,00	0,00	0,00	0,00	0	0,00
Totais da conta 4532200500:			1		0,00			0,00	0,00	0,00	0,00		0,00



Município de Albergaria-a-Velha

RELATÓRIO E CONTAS 2021 | Município de Albergaria-a-Velha

Mapa síntese por conta

Ano: 2021

Classificação financeira	Ano início utilização	CC2	Nº de ativos	Ano económico	Valor bruto	Taxa	Tipo de Taxa	Depreciações de exercícios anteriores	Depreciações extraordinárias	Depreciações do exercício	Depreciações acumuladas	Anos de vida esperada	Valor patrimonial líquido
4532200700	2020		1	2020	0,00	0,00	Legal	0,00	0,00	0,00	0,00	0	0,00
Totais da conta 4532200700:			1		0,00			0,00	0,00	0,00	0,00		0,00
4532201400	2020		1	2020	0,00	0,00	Legal	0,00	0,00	0,00	0,00	0	0,00
Totais da conta 4532201400:			1		0,00			0,00	0,00	0,00	0,00		0,00
4532201600	2021		1	2021	0,00	0,00	Legal	0,00	0,00	0,00	0,00	0	0,00
Totais da conta 4532201600:			1		0,00			0,00	0,00	0,00	0,00		0,00
4532203100	2021		1	2021	287 926,83	0,00	Legal	0,00	0,00	0,00	0,00	0	287 926,83
Totais da conta 4532203100:			1		287 926,83			0,00	0,00	0,00	0,00		287 926,83
4532211700	2021		1	2021	48 288,52	0,00	Legal	0,00	0,00	0,00	0,00	0	48 288,52
Totais da conta 4532211700:			1		48 288,52			0,00	0,00	0,00	0,00		48 288,52
4532214800	2021		1	2021	34 394,77	0,00	Legal	0,00	0,00	0,00	0,00	0	34 394,77
Totais da conta 4532214800:			1		34 394,77			0,00	0,00	0,00	0,00		34 394,77
4532216400	2021		1	2021	0,00	0,00	Legal	0,00	0,00	0,00	0,00	0	0,00
Totais da conta 4532216400:			1		0,00			0,00	0,00	0,00	0,00		0,00

**Mapa síntese por conta**

Ano: 2021

Classificação financeira	Ano início utilização	CC2	Nº de ativos	Ano económico	Valor bruto	Taxa	Tipo de Taxa	Depreciações de exercícios anteriores	Depreciações extraordinárias	Depreciações do exercício	Depreciações acumuladas	Anos de vida esperada	Valor patrimonial líquido
4532217200	2021		1	2021	14 339,03	0,00	Legal	0,00	0,00	0,00	0,00	0	14 339,03
Totais da conta 4532217200:			1		14 339,03			0,00	0,00	0,00	0,00		14 339,03
4532999998	2020		1	2020	0,00	0,00	Legal	0,00	0,00	0,00	0,00	0	0,00
Totais da conta 4532999998:			1		0,00			0,00	0,00	0,00	0,00		0,00
Totais finais:			36347		142 187 278,25			67 050 163,39	0,00	2 972 607,20	70 022 770,59		72 164 507,66

Nota: Os valores do mapa relativos às Depreciações/Amortizações do Exercício, correspondem ao saldo das depreciações/amortizações do ano na conta equivalente.

Assim, caso tenham sido efetuadas transferências de conta de ativos no ano, não poderá comparar estes valores com mapas de movimentos do exercício de depreciações/amortizações.

Divulgações NCP 27

NCP 27 - Divulgações

Com a adoção novo referencial contabilístico do SNC-AP e com a obrigatoriedade de aplicação da NCP 27 - Contabilidade de Gestão as autarquias locais passam a ter de disponibilizar informação sobre contabilidade de gestão, informação que complementa o relato financeiro atualmente efetuado pelas autarquias, sobre rendimentos e resultados, no entanto a sua efetiva implementação é dificultada pelos constrangimentos das aplicações informáticas, e pela aplicação de todos os critérios, que ainda não se encontram desenvolvidas no sentido de dar resposta às exigências da contabilidade de gestão, divulga-se no entanto balancete de apuramento por funções.

De seguida apresentam-se os rendimentos e gastos por funções que existem gastos e rendimentos não imputáveis diretamente a funções ou não incorporáveis.

RENDIMENTOS E GASTOS POR FUNÇÕES

Função: 110 - Serviços gerais de administração pública	Serviços gerais de administração pública	128884,13
Função: 110 - Serviços gerais de administração pública	Custos Indiretos a Bens e Serviços	128884,13
Função: 111 - Administração geral	Administração geral	
Função: 111 - Administração geral	Custos Diretos a Bens e Serviços	710992,81
Função: 111 - Administração geral	Custos Indiretos a Bens e Serviços	2004681,02
Função: 111 - Administração geral	Custos Indiretos a Funções	382,93
Função: 111 - Administração geral	Proveitos Diretos a Serviços	10952489,93
Função: 120 - Segurança e ordem públicas	Segurança e ordem públicas	
Função: 120 - Segurança e ordem públicas	Custos Indiretos a Bens e Serviços	3260,04
Função: 121 - Protecção civil e luta contra incêndios	Protecção civil e luta contra incêndios	
Função: 121 - Protecção civil e luta contra incêndios	Custos Diretos a Bens e Serviços	285128,86
Função: 121 - Protecção civil e luta contra incêndios	Custos Indiretos a Bens e Serviços	66791,2
Função: 121 - Protecção civil e luta contra incêndios	Custos Indiretos a Funções	26,47
Função: 121 - Protecção civil e luta contra incêndios	Proveitos Diretos a Serviços	16460,52
Função: 210 - Educação	Educação	
Função: 210 - Educação	Custos Indiretos a Bens e Serviços	761153,77
Função: 211 - Ensino não superior	Ensino não superior	
Função: 211 - Ensino não superior	Custos Diretos a Bens e Serviços	501868,04
Função: 211 - Ensino não superior	Custos Indiretos a Funções	75,61
Função: 211 - Ensino não superior	Proveitos Diretos a Serviços	381238,24
Função: 212 - Serviços auxiliares de ensino	Serviços auxiliares de ensino	
Função: 212 - Serviços auxiliares de ensino	Custos Diretos a Bens e Serviços	632110,81
Função: 212 - Serviços auxiliares de ensino	Custos Indiretos a Funções	29,77
Função: 212 - Serviços auxiliares de ensino	Proveitos Diretos a Serviços	137639,16
Função: 220 - Saúde	Saúde	
Função: 220 - Saúde	Custos Diretos a Bens e Serviços	63157,25
Função: 220 - Saúde	Custos Indiretos a Funções	3,61
Função: 220 - Saúde	Proveitos Diretos a Serviços	337,2
Função: 232 - Acção social	Acção social	
Função: 232 - Acção social	Custos Diretos a Bens e Serviços	485865,81
Função: 232 - Acção social	Custos Indiretos a Bens e Serviços	148704,44
Função: 232 - Acção social	Custos Indiretos a Funções	118,45
Função: 232 - Acção social	Proveitos Diretos a Serviços	20437,94
Função: 241 - Habitação	Habitação	
Função: 241 - Habitação	Custos Diretos a Bens e Serviços	189619,91
Função: 241 - Habitação	Custos Indiretos a Bens e Serviços	4076,8
Função: 241 - Habitação	Custos Indiretos a Funções	28,14
Função: 241 - Habitação	Proveitos Diretos a Serviços	60029,22
Função: 242 - Ordenamento do território	Ordenamento do território	
Função: 242 - Ordenamento do território	Custos Diretos a Bens e Serviços	115257,21
Função: 242 - Ordenamento do território	Custos Indiretos a Bens e Serviços	303110,04
Função: 242 - Ordenamento do território	Custos Indiretos a Funções	70,62
Função: 242 - Ordenamento do território	Proveitos Diretos a Serviços	149091,66
Função: 243 - Saneamento	Saneamento	1850
Função: 243 - Saneamento	Custos Diretos a Bens e Serviços	1850
Função: 243 - Saneamento	Proveitos Diretos a Serviços	2476,84
Função: 245 - Resíduos sólidos	Resíduos sólidos	

Função: 245 - Resíduos sólidos	Custos Diretos a Bens e Serviços	983441,08
Função: 245 - Resíduos sólidos	Custos Indiretos a Funções	186,14
Função: 245 - Resíduos sólidos	Proveitos Diretos a Serviços	343794,45
Função: 246 - Protecção do meio ambiente e conservação da nature	Protecção do meio ambiente e conservação da nature	
Função: 246 - Protecção do meio ambiente e conservação da nature	Custos Diretos a Bens e Serviços	222985,4
Função: 246 - Protecção do meio ambiente e conservação da nature	Custos Indiretos a Bens e Serviços	564296,86
Função: 246 - Protecção do meio ambiente e conservação da nature	Custos Indiretos a Funções	122,53
Função: 246 - Protecção do meio ambiente e conservação da nature	Proveitos Diretos a Serviços	22445,56
Função: 250 - Serviços culturais, recreativos e religiosos	Serviços culturais, recreativos e religiosos	19917,71
Função: 250 - Serviços culturais, recreativos e religiosos	Custos Indiretos a Bens e Serviços	19917,71
Função: 251 - Cultura	Cultura	1445894,86
Função: 251 - Cultura	Custos Diretos a Bens e Serviços	1066197,49
Função: 251 - Cultura	Custos Indiretos a Bens e Serviços	379561,56
Função: 251 - Cultura	Custos Indiretos a Funções	135,81
Função: 251 - Cultura	Proveitos Diretos a Serviços	81840,84
Função: 252 - Desporto, recreio e lazer	Desporto, recreio e lazer	1640223,11
Função: 252 - Desporto, recreio e lazer	Custos Diretos a Bens e Serviços	1280573,56
Função: 252 - Desporto, recreio e lazer	Custos Indiretos a Bens e Serviços	359432,15
Função: 252 - Desporto, recreio e lazer	Custos Indiretos a Funções	217,4
Função: 252 - Desporto, recreio e lazer	Proveitos Diretos a Serviços	102585,25
Função: 320 - Indústria e energia	Indústria e energia	
Função: 320 - Indústria e energia	Custos Diretos a Bens e Serviços	445540,15
Função: 320 - Indústria e energia	Custos Indiretos a Funções	54,56
Função: 320 - Indústria e energia	Proveitos Diretos a Serviços	735448,92
Função: 330 - Transportes e comunicações	Transportes e comunicações	
Função: 330 - Transportes e comunicações	Custos Indiretos a Bens e Serviços	139979,59
Função: 331 - Transportes rodoviários	Transportes rodoviários	
Função: 331 - Transportes rodoviários	Custos Diretos a Bens e Serviços	1258689,71
Função: 331 - Transportes rodoviários	Custos Indiretos a Bens e Serviços	110487,8
Função: 331 - Transportes rodoviários	Custos Indiretos a Funções	250,37
Função: 331 - Transportes rodoviários	Proveitos Diretos a Serviços	165506,79
Função: 340 - Comércio e turismo	Comércio e turismo	
Função: 340 - Comércio e turismo	Custos Indiretos a Bens e Serviços	17561,67
Função: 341 - Mercados e feiras	Mercados e feiras	
Função: 341 - Mercados e feiras	Custos Diretos a Bens e Serviços	251316,87
Função: 341 - Mercados e feiras	Custos Indiretos a Funções	48,15
Função: 341 - Mercados e feiras	Proveitos Diretos a Serviços	31351,55
Função: 342 - Turismo	Turismo	
Função: 342 - Turismo	Custos Diretos a Bens e Serviços	172412,3
Função: 342 - Turismo	Custos Indiretos a Funções	26,09
Função: 350 - Outras funções económicas	Outras funções económicas	
Função: 350 - Outras funções económicas	Custos Diretos a Bens e Serviços	281139,71
Função: 350 - Outras funções económicas	Custos Indiretos a Bens e Serviços	53216,86
Função: 350 - Outras funções económicas	Custos Indiretos a Funções	86,88
Função: 350 - Outras funções económicas	Proveitos Diretos a Serviços	22704,83
Função: 410 - Operações da dívida autárquica	Operações da dívida autárquica	
Função: 410 - Operações da dívida autárquica	Custos Diretos a Bens e Serviços	19700,31
Função: 410 - Operações da dívida autárquica	Custos Indiretos a Funções	0,07

Função: 420 - Transferências entre administrações

Função: 420 - Transferências entre administrações
Função: 420 - Transferências entre administrações

Função: 430 - Diversas não especificadas

Função: 430 - Diversas não especificadas
Função: 430 - Diversas não especificadas

Transferências entre administrações

Custos Diretos a Bens e Serviços 888937,65
Custos Indiretos a Funções 251,18

Diversas não especificadas

Custos Diretos a Bens e Serviços 32623,06
Custos Indiretos a Funções 4,82