

Manuel Rodrigues Martins

Arruamento

LOTE 18

LOTE 16
7543,00 m²

LOTE 14

Área de implantação 1400<x<3978 m²
Área de construção (max.) 7542 m²

IDENTIFICAÇÃO DE PRÉDIO

LOTE 16 **ÁREA** 7543.00 m²

TITULAR MUNICÍPIO DE ALBERGARIA-A-VELHA
ARTIGO 8555
MATRIZ URBANO 4637-P

CONFRONTAÇÕES

NORTE LOTE 18
SUL LOTE 14
NASCENTE ARRUAMENTO
POENTE MANUEL RODRIGUES MARTINS

TERRENO DESTINADO A CONSTRUÇÃO
COM USOS PERMITIDOS EM CLASSÉ DE ESPAÇO DE ACTIVIDADE ECONÓMICA (PDM)

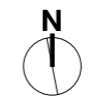

Este desenho é propriedade e criação da Câmara Municipal de Albergaria-a-Velha, ao abrigo do D.L.114/91 a sua reprodução é proibida, sem autorização prévia:

Designação:	LOTEAMENTO C/ OBRAS DE URBANIZAÇÃO (Arruamento estruturante)	Praça Ferreira Tavares, 3850 - 053 ALBERGARIA-A-VELHA		
Local:	Vale da Fonte - ALBERGARIA-A-VELHA			
Dono de Obra:	CÂMARA MUNICIPAL DE ALBERGARIA-A-VELHA	Tel: 234 529 300 Fax: 234 522 225 geral@cm-albergaria.pt		
Morada:	PRAÇA FERREIRA TAVARES			
<p>divisão de planeamento gestão urbanística e requalificação urbana</p> <p>Fase do Projecto: PROJECTO DE LICENCIAMENTO Desenho N.º: 16-HP Revisão: 0</p>				
Projecto de:	ARQUITECTURA	Nome do Ficheiro:	-	
Descrição	LOTE 16	Escala:	1/5000-1/500	Data: 19/05/2022
	CARACTERIZAÇÃO	Projectista:	e.costa ferreira	Data: Rubrica:
	PLANTA DE LOTE	Desenhador:	-	Data: Rubrica:
		Verificou:	-	Data: Rubrica:
Substitui:	Aprovou:	Data:	Rubrica:	