

Manuel Rodrigues Martins

Arruamento

LOTE 23

LOTE 22
5716,00 m²

LOTE 20

Área de implantação 1200<x<3185 m²
Área de construção (max.) 5716 m²

IDENTIFICAÇÃO DE PRÉDIO

LOTE 22 **ÁREA** 5716.00 m²

TITULAR MUNICÍPIO DE ALBERGARIA-A-VELHA
ARTIGO 8561
MATRIZ URBANO 4643-P

CONFRONTAÇÕES
NORTE LOTE 23
SUL LOTE 20
NASCENTE ARRUAMENTO
POENTE MANUEL RODRIGUES MARTINS

TERRENO DESTINADO A CONSTRUÇÃO
COM USOS PERMITIDOS EM CLASSÉ DE ESPAÇO DE ACTIVIDADE ECONÓMICA (PDM)

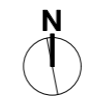

Este desenho é propriedade e criação da Câmara Municipal de Albergaria-a-Velha, ao abrigo do D.L.114/91 a sua reprodução é proibida, sem autorização prévia:

Designação:	LOTEAMENTO C/ OBRAS DE URBANIZAÇÃO (Arruamento estruturante)	Praça Ferreira Tavares, 3850 - 053 ALBERGARIA-a-VELHA	
Local:	Vale da Fonte - ALBERGARIA-A-VELHA		
Dono de Obra:	CÂMARA MUNICIPAL DE ALBERGARIA-A-VELHA	Tel: 234 529 300 Fax: 234 522 225 geral@cm-albergaria.pt	
Morada:	PRAÇA FERREIRA TAVARES		
<p>divisão de planeamento gestão urbanística e requalificação urbana</p> <p>Fase do Projecto: PROJECTO DE LICENCIAMENTO Desenho N.º: 22-HP Revisão: 0</p>			
Projecto de:	ARQUITECTURA	Nome do Ficheiro: -	
Descrição	LOTE 22	Escala: 1/5000-1/500	Data: 19/05/2022
	CARACTERIZAÇÃO	Projectista: e.costa ferreira	Data: Rubrica:
	PLANTA DE LOTE	Desenhador: -	Data: Rubrica:
		Verificou: -	Data: Rubrica:
Substitui:	Aprovou:	Data:	Rubrica: