

ALBERGARIA  
A·VE

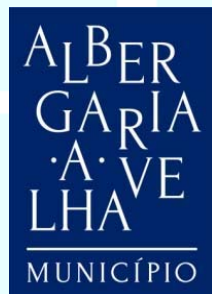

PRESTAÇÃO DE CONTAS

**2016**

DOCUMENTOS



# Prestação de Contas 2016

## Índice

Guia de Remessa	1
Caracterização da Entidade	3
Balanço	10
Demonstração de Resultados	14
Notas às Demonstrações Financeiras	15
Controlo Orçamental da Despesa	21
Controlo Orçamental da Receita	26
Execução das Grandes Opções do Plano	30
Execução do Plano Plurianual de Investimentos	47
Execução das Atividades Mais Relevantes	58
Fluxos de Caixa – Resumo	70
Fluxos de Caixa	71
Contas de Ordem	74
Operações de Tesouraria	75
Ativo Bruto	81
Amortizações e Provisões	82
Contas de Ordem	83
Provisões Acumuladas	84
Custo das Mercadorias Vendidas e das Matérias Consumidas	85
Demonstração de Resultados Financeiros	86
Demonstração de Resultados Extraordinários	87
Transferências Correntes – Obtidas	88
Transferências de Capital – Obtidas	89
Transferências Correntes – Concedidas	90
Transferências de Capital – Concedidas	102
Subsídios	103
Empréstimos	104
Contratação Administrativa	105
Endividamento – Outras Dívidas a Terceiros	109
Mapa de Participações da Entidade	120
Síntese das Reconciliações Bancárias	121
Relação Nominal de Responsáveis	122
Acumulação de Funções	123
Norma de Controlo Interno	170
Resumo Diário de Tesouraria	185
Fundos de Maneio	187
Modificações ao Orçamento e Grandes Opções do Plano	197
Declarações previstas na Lei n.º 8/2012, de 21 de Fevereiro	238
Inventário – Mapa Síntese por Grupo Homogéneo	240



## **GUIA DE REMESSA**



---

### **Município de Albergaria-a-Velha**

---

#### ***Prestação de Contas Relativa ao Ano de 2016***

*Os documentos enviados são os que as autarquias locais ou entidades equiparadas devem remeter ao tribunal de contas quando o montante anual da receita é igual ou superior a 5000 vezes o índice 100 da escala indiciária das carreiras de regime geral da função pública.*

---

Balanço  
Demonstração de Resultados  
Controlo Orçamental da Despesa  
Controlo Orçamental da Receita  
Fluxos de Caixa  
Contas de Ordem  
Operações de Tesouraria  
Caracterização da Entidade  
Contratação Administrativa  
Empréstimos  
Relatório de Gestão  
Acta da reunião em que foi discutida e votada a prestação de contas  
Síntese das Reconciliações Bancárias  
Relação Nominal de Responsáveis

---

O Chefe da Divisão de Administração Geral

---

(Joaquim Miguel Coimbra de Castro)



# PRESTAÇÃO DE CONTAS

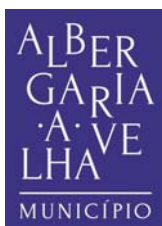

## 1. - Caracterização da Entidade

### 1.1 - Identificação da Entidade



<b>Designação:</b>	Município de Albergaria-a-Velha
<b>Endereço Postal:</b>	Praça Ferreira Tavares 3850-053 Albergaria-a-Velha
<b>N.I.F.:</b>	506 783 146
<b>Telefone:</b>	234 529 300
<b>Telefax:</b>	234 522 225
<b>E-mail:</b>	<a href="mailto:geral@cm-albergaria.pt">geral@cm-albergaria.pt</a>
<b>Web Page:</b>	<a href="http://www.cm-albergaria.pt">www.cm-albergaria.pt</a>



## 1.2 - Legislação

O Município manteve, até 31 de maio do ano de 2016, a Organização dos Serviços Municipais – Estrutura Orgânica Nuclear aprovada pelo Órgão Executivo a 13 de dezembro de 2013 e pelo Órgão Deliberativo em 27 de dezembro de 2013, a qual foi publicada no Diário da República n.º 7, 2.ª Série, em 10 de janeiro 2014. A Estrutura Orgânica Nuclear foi alterada e aprovada pelo Órgão Executivo a 15 de abril de 2016 e pelo Órgão Deliberativo a 13 de maio de 2016, tendo sido publicada no Diário da República, n.º 104, 2ª Série, em 31 de maio de 2016.

O Mapa de Pessoal e Regulamento da Estrutura e Organização dos Serviços Municipais foram aprovados pelo Órgão Executivo a 28 de outubro de 2015 e pelo Órgão Deliberativo em 20 de novembro de 2015, os quais foram alterado por aprovação do Órgão Executivo em 15 de abril de 2016, e pelo Órgão Deliberativo em 13 de maio de 2016. O Regulamento da Estrutura e Organização dos Serviços Municipais que vigorou até 31 de maio de 2016, foi publicado no Diário da República n.º 224, 2.ª Série, em 18 de dezembro 2014, e a sua alteração foi publicada no Diário da República, n.º 104, 2ª Série, em 31 de maio de 2016. O Mapa de Pessoal aprovado aquando dos documentos previsionais de 2016, e alterado e aprovado pelo Órgão Executivo a 15 de abril de 2016 e pelo Órgão Deliberativo a 13 de maio de 2016.



### 1.3 – Estrutura Organizacional Efetiva

1.3.1 - Organograma de funcionamento do Município de Albergaria-a-Velha em vigor até 31 de maio de 2016.

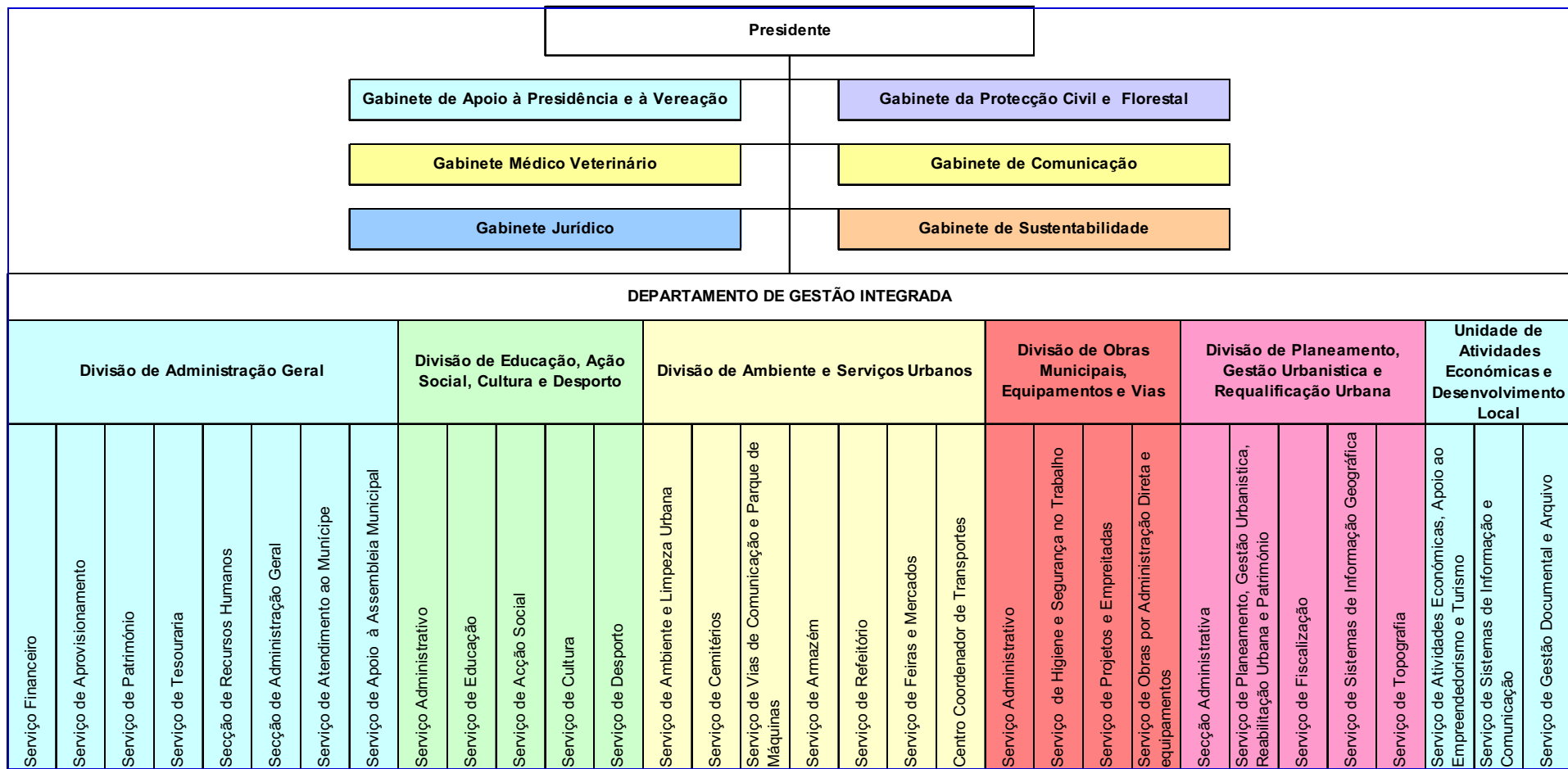

Não existe qualquer empresa municipal.

1.3.2 - Organograma de funcionamento do Município de Albergaria-a-Velha em vigor a partir de 1 de junho de 2016.

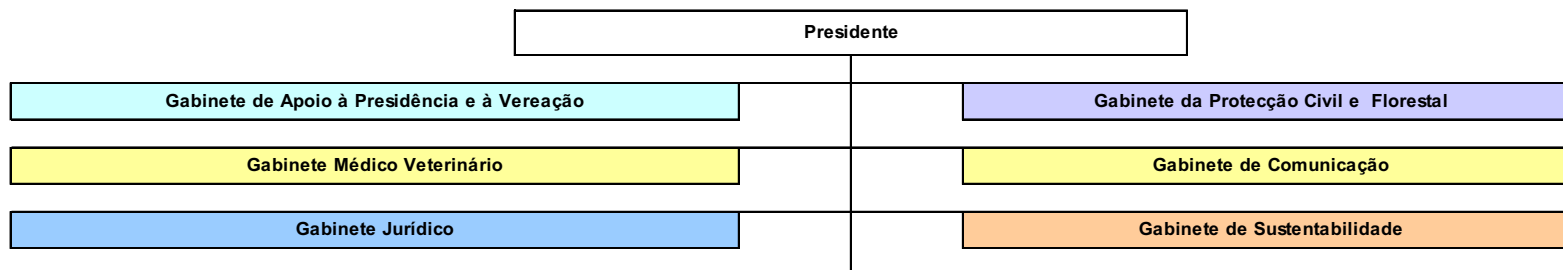

DEPARTAMENTO DE GESTÃO INTEGRADA																																	
Divisão de Administração Geral							Divisão de Educação, Ação Social, Cultura e Desporto					Divisão de Ambiente e Serviços Urbanos						Divisão de Obras Municipais, Equipamentos e Vias		Divisão de Planeamento, Gestão Urbanística e Requalificação Urbana			Unidade de Atividades Económicas e Desenvolvimento Local										
Serviço Financeiro	Serviço de Aprovisionamento	Serviço de Património	Serviço de Tesouraria	Secção de Recursos Humanos	Secção de Administração Geral	Serviços Gerais	Serviço de Apoio à Assembleia Municipal	Serviço Administrativo de Educação e Ação Social	Serviço de Educação	Serviço de Ação Social	Secção Administrativa do Desporto e Cultura	Serviço de Cultura	Serviço de Desporto	Serviço de Ambiente e Limpeza Urbana	Serviço de Cemitérios	Serviço de Vias de Comunicação	Serviço de Parque de Máquinas	Serviço de Obras por Administração Direta e Equipamentos	Serviço de Armazém	Serviço de Refeitório	Serviço de Feiras e Mercados	Centro Coordenador de Transportes	Serviço Administrativo	Serviço de Higiene e Segurança no Trabalho	Serviço de Projetos e Empreitadas	Secção Administrativa	Serviço de Planeamento, Gestão Urbanística, Reabilitação Urbana e Património	Serviço de Fiscalização	Serviço de Sistemas de Informação Geográfica	Serviço de Topografia	Serviço de Atividades Económicas, Apoio ao Empreendedorismo e Turismo	Serviço de Sistemas de Informação e Comunicação	Serviço de Gestão Documental e Arquivo

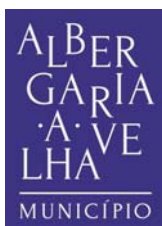

#### 1.4 - Descrição sumária das atividades

As atividades desenvolvidas pelo Município são todas as relacionadas com as atribuições constantes da Lei n.º 75/2013, de 12 de setembro.

#### 1.5 - Recursos Humanos

Nome	Situação na entidade	Período de responsabilidade
António Augusto Amaral Loureiro Santos	Presidente	01.01.16 a 31.12.16
Delfim dos Santos Bismarck Álvares Ferreira	Vereador em regime de tempo inteiro e Vice-Presidente	01.01.16 a 31.12.16
Catarina Rosa Ferreira Soares Mendes	Vereadora em regime de tempo inteiro	01.01.16 a 31.12.16
Ana Maria de Melo Bastos Silva	Vereadora em regime de meio tempo	01.01.16 a 31.12.16
José Licínio Tavares Pimenta	Vereador	01.01.16 a 25.02.16 27.02.16 a 12.05.16 14.05.16 a 02.08.16 04.08.16 a 31.12.16
Nuno Miguel de Abreu Pereira da Silva	Vereador	01.01.16 a 14.04.16 16.04.16 a 19.04.16 21.04.16 a 05.05.16 07.05.16 a 12.05.16 14.05.16 a 23.06.16 25.06.16 a 06.09.16 08.09.16 a 27.10.16 29.10.16 a 17.11.16 19.11.16 a 31.12.16
Sandra Cristina Santos Correia	Vereadora	01.01.16 a 28.04.16 30.04.16 a 12.05.16 14.05.16 a 16.08.16 18.08.16 a 29.09.16 01.10.16 a 13.10.16 15.10.16 a 31.12.16

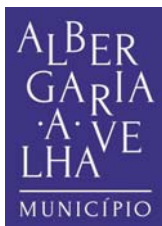

Carlos Manuel Moreira Branco	Vereador	15.04.16 a 15.04.16
		20.04.16 a 20.04.16
		29.04.16 a 29.04.16
		06.05.16 a 06.05.16
		13.05.16 a 13.05.16
		24.06.16 a 24.06.16
		07.09.16 a 07.09.16
		03.08.16 a 03.08.16
		30.09.16 a 30.09.16
		14.10.16 a 14.10.16
		18.11.16 a 18.11.16
Tito Miguel Negrão da Silva	Vereador	26.02.16 a 26.02.16
		13.05.16 a 13.05.16
		17.08.16 a 17.08.16
		28.10.16 a 28.10.16
Sara Libânia Dias Almeida	Vereadora	13.05.16 a 13.05.16

### 1.6 – Organização Contabilística

O sistema informático existente funciona em sistema de rede, que permite a utilização de vários utilizadores em simultâneo, existindo diversas aplicações informáticas, algumas das quais integráveis com a contabilidade. Das aplicações existentes salienta-se: Contabilidade; Tesouraria; Gestão Pessoal; Património; Taxas e Licenças; Controlo de Empreitadas; Sistema de Gestão de Faturação. A contabilidade não se encontra descentralizada, nem existem demonstrações financeiras intercalares.

### 1.7 – Outras Informações Consideradas Relevantes

O Município de Albergaria-a-Velha tem a **Norma de Controlo Interno** aprovada pelos órgãos executivo e deliberativo em 11 de fevereiro de 2003 e em 27 de fevereiro de 2003, respectivamente. A mesma foi publicada no Diário da República n.º 99 (Apêndice n.º67), da 2.ª Série em 29 de abril de 2003, encontrando-se atualmente em revisão. (Em Anexo)

O Município de Albergaria-a-Velha tem a **Regulamento de Inventário e Cadastro do Património** aprovado pelos órgãos executivo e deliberativo em 11 de Fevereiro de 2003 e em 27 de Fevereiro de 2003, respectivamente. O mesmo foi publicado no Diário da República n.º 99 (Apêndice n.º67), da 2.ª Série em 29 de Abril de 2003.



## **1.8 – Notas Técnicas – Resolução 4/2001 -2ª Secção – Tribunal de Contas**

a) Montantes do Fundo Equilíbrio Financeiro, Fundo de social Municipal e Participação Fixa no IRS atribuídos ao município no ano de 2016:

<b>Receitas</b>	<b>FEF</b>	<b>FSM</b>	<b>IRS</b>
Corrente	4.279.964	498.356	596.695
Capital	475.551		
<b>Total</b>	<b>4.755.515</b>	<b>498.356</b>	<b>596.695</b>

b) Montante de Investimentos pagos na gerência anterior (2015):  
2.410.570,83 € (Total do Agrupamento 07 – Aquisição de bens de capital) .

c) No ano de 2012 foi efectuada uma acção inspectiva pela Inspeção Geral de Finanças aos anos de 2010 a 2012, na área de Recursos Humanos.

No ano de 2010 foi efectuada uma acção inspectiva pela Inspeção Geral de Finanças aos anos de 2007 a 2010, na área de Compras Públicas.

d) Não existe qualquer quota parte de amortizações e encargos financeiros resultantes de empréstimos contraídos por Associações de Municípios ou Empresas Publicas Municipais onde o Município participe.

Município de Albergaria-a-Velha

Até à data: 31/12/2016

BALANÇO

ANO : 2016

Código das Contas POCAL	ATIVO	Exercícios			
		2016			2015
		AB	AP	AL	AL
	<b>Imobilizado</b>				
	<b>Bens de domínio público</b>				
451	Terrenos e recursos naturais	382.274,23		382.274,23	354.768,45
452	Edifícios				
453	Outras construções e infra-estruturas	49.357.981,92	36.438.713,21	12.919.268,71	15.216.140,29
455	Bens do património histórico, artístico e cultural				
459	Outros bens de domínio público	653.000,00	400.536,00	252.464,00	286.733,00
445	Imobilizações em curso	574.471,19		574.471,19	607.202,72
446	Adiantamentos por conta de bens de domínio público				
		50.967.727,34	36.839.249,21	14.128.478,13	16.464.844,46
	<b>Imobilizações incorpóreas</b>				
431	Despesas de instalação				
432	Despesas de investigação e desenvolvimento				
433	Propriedade industrial e outros direitos	467.825,00	458.228,06	9.596,94	12.465,68
443	Imobilizações em curso				
449	Adiantamentos por conta de imobilizações incorpóreas				
		467.825,00	458.228,06	9.596,94	12.465,68
	<b>Imobilizações Corpóreas</b>				
421	Terrenos e recursos naturais	16.545.066,89		16.545.066,89	16.444.951,62
422	Edifícios e outras construções	44.456.808,83	11.695.701,65	32.761.107,18	33.761.260,29
423	Equipamento básico	3.784.377,02	2.634.206,36	1.150.170,66	1.218.179,48
424	Equipamento de transporte	859.367,16	828.353,89	31.013,27	49.594,25
425	Ferramentas e utensílios	174.462,44	154.745,10	19.717,34	27.742,55
426	Equipamento administrativo	1.448.399,80	1.334.904,52	113.495,28	139.939,23
427	Taras e vasilhame				
429	Outras imobilizações corpóreas	538.796,06	334.907,89	203.888,17	126.220,89
442	Imobilizações em curso	2.645.940,10		2.645.940,10	2.231.083,68
448	Adiantamentos por conta de imobilizações corpóreas				
		70.453.218,30	16.982.819,41	53.470.398,89	53.998.971,99
	<b>Investimentos Financeiros</b>				
411	Partes de capital	1.434.222,58		1.434.222,58	1.274.972,58
412	Obrigações e títulos de participação	742.740,87		742.740,87	742.740,87
414	Investimentos em imóveis				
415	Outras aplicações financeiras				
441	Imobilizações em curso				
447	Adiantamentos por conta de investimentos financeiros				
		2.176.963,45	0,00	2.176.963,45	2.017.713,45
	<b>Circulante</b>				
	<b>Existências</b>				
36	Matérias-primas, subsidiárias e de consumo	104.917,27		104.917,27	92.032,50
35	Produtos e trabalhos em curso				
34	Subprodutos, desperdícios, resíduos e refugos				
33	Produto acabados e intermédios				

Até à data: 31/12/2016

## BALANÇO

ANO : 2016

Código das Contas POCAL		Exercícios			
		2016			2015
		AB	AP	AL	AL
32	Mercadorias	109.336,72		109.336,72	109.404,72
37	Adiantamentos por conta de compras				
		214.253,99	0,00	214.253,99	201.437,22
	<b>Dívidas de terceiros - Médio e longo prazo (a)</b>				
	<b>Dívidas de terceiros - Curto prazo</b>				
28	Empréstimos concedidos				
211	Clientes, c/c	25.919,88		25.919,88	20.141,71
212	Contribuintes, c/c				
213	Utentes, c/c	70.724,41		70.724,41	71.489,39
218	Clientes, contribuintes e utentes de cobrança duvidosa	6.792,74	6.792,74		
251	Devedores pela execução do orçamento				
229	Adiantamentos a fornecedores				
2619	Adiantamentos a fornecedores de imobilizado				
24	Estado e outros entes públicos	85.736,12		85.736,12	79.610,41
264	Administração autárquica				
262 + 263 + 267 + 268	Outros devedores				1.355.726,50
		189.173,15	6.792,74	182.380,41	1.526.968,01
	<b>Títulos negociáveis</b>				
151	Acções				
152	Obrigações e títulos de participação				
153	Títulos de dívida pública				
159	Outros títulos				
18	Outras aplicações de tesouraria				
		0,00		0,00	0,00
	<b>Depósitos em instituições financeiras e caixa</b>				
12	Depósitos em instituições financeiras	3.663.162,19		3.663.162,19	1.992.197,55
11	Caixa	5.540,40		5.540,40	5.822,33
		3.668.702,59		3.668.702,59	1.998.019,88
	<b>Acréscimos e diferimentos</b>				
271	Acréscimos de proveitos	3.901.014,62		3.901.014,62	4.279.853,57
272	Custos diferidos	43.934,38		43.934,38	52.539,39
		3.944.949,00		3.944.949,00	4.332.392,96
	<b>Total de amortizações</b>		54.280.296,68		
	<b>Total de provisões</b>		6.792,74		
	<b>Total do activo</b>	132.082.812,82	54.287.089,42	77.795.723,40	80.552.813,65

Até à data: 31/12/2016

## BALANÇO

ANO : 2016

Código das Contas POCAL	FUNDOS PRÓPRIOS E PASSIVO	Exercícios	
		2016	2015
	<b>Fundos próprios</b>		
51	<b>Património</b>	61.890.771,21	61.890.771,21
55	<b>Ajustamento de partes de capital em empresas</b>		
56	<b>Reservas de reavaliação</b>		
	<b>Reservas</b>		
571	Reservas legais	205.420,30	205.420,30
572	Reservas estatutárias		
573	Reservas contratuais		
574	Reservas livres		
575	Subsídios	564.386,60	564.386,60
576	Doações	259.213,15	258.953,38
577	Reservas decorrentes de transferência de activos		
59	<b>Resultado transitados</b>	-6.957.022,18	-5.121.052,52
88	<b>Resultado líquido do exercício</b>	-1.737.681,16	-1.866.845,21
		54.225.087,92	55.931.633,76
	<b>Passivo</b>		
292	<b>Provisões para riscos e encargos</b>		
		0,00	0,00
	<b>Dívidas a terceiros - Médio e longo prazo (a)</b>		
2312	Dívidas a instituições de crédito	2.803.087,59	3.265.524,98
268	Outros Credores - Fundo de Apoio Municipal	424.422,87	424.422,87
		3.227.510,46	3.689.947,85
	<b>Dívidas a terceiros - Curto prazo</b>		
2311	Empréstimos de curto prazo	400.746,95	404.328,83
269	Adiantamentos por conta de vendas		
221	Fornecedores, c/c	153.044,50	174.685,01
228	Fornecedores - Facturas em recepção e conferência		
252	Credores pela execução do orçamento		
217	Clientes e utentes c/ cauções	14.848,32	14.848,32
219	Adiantamentos de clientes, contribuintes e utentes		
2611	Fornecedores de imobilizado, c/c	9.136,31	3.396,47
24	Estado e outros entes públicos	34.918,83	51.411,99
264	Administração autárquica		
262 + 263 + 267 + 268	Outros credores	1.091.952,19	1.138.392,66
		1.704.647,10	1.787.063,28
	<b>Acréscimos e diferimentos</b>		
273	Acréscimos de custos	854.419,62	804.980,06



Município de Albergaria-a-Velha

Até à data: 31/12/2016

BALANÇO

ANO : 2016

Código das Contas POCAL	FUNDOS PRÓPRIOS E PASSIVO	Exercícios	
		2016	2015
274	Proveitos diferidos	17.784.058,30	18.339.188,70
		18.638.477,92	19.144.168,76
	<b>Total dos fundos próprios e do passivo</b>	<b>77.795.723,40</b>	<b>80.552.813,65</b>

ORGÃO EXECUTIVO

Em .... de ..... de .....  
.....

ORGÃO DELIBERATIVO

Em .... de ..... de .....  
.....

Código das Contas POCAL		Exercícios			
		2016		2015	
	<b>Custos e Perdas</b>				
61	Custos das mercadorias vendidas e das matérias consumidas:				
	Mercadorias	68,00		0,00	
	Matérias	310.281,09	310.349,09	331.197,96	331.197,96
62	Fornecimentos e serviços externos	4.804.016,25		4.537.077,38	
	Custos com o pessoal:				
641+642	Remunerações	3.051.267,04		3.086.467,54	
643 a 648	Encargos sociais	962.013,31	8.817.296,60	939.779,49	8.563.324,41
63	Transf. e subsídios correntes concedidos e prestações sociais	1.284.556,34	1.284.556,34	1.077.212,57	1.077.212,57
66	Amortizações do exercício	4.457.133,46		4.707.047,18	
67	Provisões do exercício	189,15	4.457.322,61	1.336,08	4.708.383,26
65	Outros custos e perdas operacionais	11.074,49	11.074,49	7.805,13	7.805,13
	(A) .....		14.880.599,13		14.687.923,33
68	Custos e perdas financeiras	21.207,92	21.207,92	61.592,65	61.592,65
	(C) .....		14.901.807,05		14.749.515,98
69	Custos e perdas extraordinárias	209.598,82	209.598,82	385.348,30	385.348,30
	(E) .....		15.111.405,87		15.134.864,28
88	Resultado líquido do exercício	0,00	-1.737.681,16	0,00	-1.866.845,21
			13.373.724,71		13.268.019,07
	<b>Proveitos e Ganhos</b>				
	Vendas e prestações de serviços:				
7111	Vendas de mercadorias	0,00		0,00	
7112+7113	Vendas de produtos	18.995,64		11.731,95	
712	Prestações de serviços	913.095,86	932.091,50	843.088,00	854.819,95
72	Impostos e taxas	4.747.619,01		4.549.671,92	
	Variação da produção	0,00		0,00	
75	Trabalhos para a própria entidade	0,00		0,00	
73	Proveitos suplementares	0,00		310,30	
74	Transferências e subsídios obtidos	6.116.064,30		6.275.865,18	
76	Outros proveitos e ganhos operacionais	0,00	10.863.683,31	0,00	10.825.847,40
	(B) .....		11.795.774,81		11.680.667,35
78	Proveitos e ganhos financeiros	1.099.872,97	1.099.872,97	1.102.836,11	1.102.836,11
	(D) .....		12.895.647,78		12.783.503,46
79	Proveitos e ganhos extraordinários	478.076,93	478.076,93	484.515,61	484.515,61
	(F) .....		13.373.724,71		13.268.019,07

Resumo:

Resultados operacionais: (B)-(A); .....	-3.084.824,32	-3.007.255,98
Resultados financeiros: (D)-(C-A); .....	1.078.665,05	1.041.243,46
Resultados correntes: (D)-(C); .....	-2.006.159,27	-1.966.012,52
Resultados líquido do exercício: (F)-(E). .....	-1.737.681,16	-1.866.845,21

Orgão executivo
Em .... de ..... de .....
.....

Orgão deliberativo
Em .... de ..... de .....
.....

## 2. – Notas ao Balanço e à Demonstração de Resultados

(Ponto 8.2 do Pocal)

### Nota Introdutória

As notas 1, 5, 11, 13, 14, 17, 18, 19, 20, 21, 24, 30, relativas ao ponto 8.2 do POCAL, não estão explícitas no documento por não terem conteúdo ou qualquer informação relevante.

### .2.2 Comentário às Demonstrações Financeiras

A conta de proveitos diferidos engloba a retribuição paga pela Águas da Região de Aveiro, S.A..

Em 2016, foi aprovada a candidatura da operação "Requalificação do Mercado Municipal de Albergaria-a-Velha", a qual prevê um investimento total de 1.791.175,93 €, e uma contribuição FEDER/Fundo de Coesão de 1.352.499,54 €.

O Município de Albergaria-a-Velha iniciou em 2016 a contratualização de empréstimos de médio e longo prazos para a realização de investimentos, tendo sido concedido o visto do Tribunal de Contas aos respetivos contratos a 5 de janeiro de 2017, os quais se identificam:

Caracterização do empréstimo	Data da aprovação pela A.M.	Data da contratação empréstimo	Prazo do contrato	Anos decorridos	Visto do T.C.		Capital		
					Número de registo	Data	Contratado	Utilizado	
<b>Médio e longo prazos</b>									
Reg. Urb. - Zona Env. Gonçalo Eriz	21.09.16	28.10.16	20	0	2625	05.01.17	739.000,00	0,00	
Reab. Infra. Rodov. Zona Norte e Sul	21.09.16	28.10.16	20	0	2623	05.01.17	1.097.453,00	0,00	
Reab. Infra. Rodoviárias Municipais	21.09.16	28.10.16	20	0	2627	05.01.17	566.648,00	0,00	

As demonstrações financeiras evidenciam no balanço, o montante de 357.958,06 €, relativo à faturação da diferença entre caudais previstos e caudais reais e caudais reais de águas residuais tratadas em anos anteriores. A faturação foi efetuada pela SIMRIA,SA aos extintos Serviços Municipalizados de Água e

Saneamento de Albergaria-a-Velha, prevendo-se que este montante seja liquidado em dividendos futuros.

### **.2.3 Critérios Contabilísticos e Valorimétricos**

#### *a) Existências*

O critério valorimétrico utilizado na relevação contabilística das existências foi o do custo histórico, encontrando-se as existências valorizadas com base no seu custo de aquisição.

Para o cálculo do custo das existências vendidas e matérias consumidas e determinação das respectivas existências finais custearam-se as saídas com base no método do custo médio ponderado.

#### *b) Imobilizações*

O critério valorimétrico utilizado na relevação contabilística das imobilizações foi o do custo histórico, encontrando-se as imobilizações valorizadas com base no seu custo de aquisição.

No que respeita aos ajustamentos realizados a estes itens do balanço apenas se procedeu ao ajustamento do imobilizado corpóreo depreciable, tendo-se procedido ao cálculo das amortizações de acordo com a Portaria n.º 671/2000, publicada, no número 91, da IIª Série do Diário da República.

#### *c) Provisões*

Foram ajustadas as provisões para cobrança duvidosa, de acordo com mapa anexo.

#### *d) Acréscimo e Diferimento de Custos*

No final do exercício registou-se, em Acréscimo de Custos, o montante de encargos com subsidio de férias e férias já vencidos mas cujo pagamento só é devido no ano seguinte.

Foram ainda registados, em acréscimos de custos, o montante, que concerne a custos prestações de serviços ocorridos em 2016, mas cuja facturação é apresentada em 2017 (comunicações e eletricidade, e outros serviços).

Foram registados diferimentos de custos, os custos respeitantes a seguros pagos em 2016, mas cujos períodos de coberturas concernem ao exercício de 2017.

Tendo em consideração que a Derrama cobrada em 2016 se refere a lucros tributáveis de 2015, procedeu-se de acordo com o princípio da especialização, ao reconhecimento do proveito

relativo à Derrama de 2016 a cobrar em 2017. Procedeu-se ainda, de acordo com o princípio da especialização ao reconhecimento da participação do IRS a cobrar em 2017.

- .2.4** Todas as contas incluídas no Balanço e Demonstração de Resultados são originárias de operações em euros.
  
- .2.6** As contas 431 – Despesas de Instalação e 432 – Despesas de Investigação e desenvolvimento, estão saldadas.
  
- .2.7** O mapa de Activo Bruto e de Amortizações é apresentado em anexo
  
- .2.8** A desagregação das rubricas do mapa do ativo bruto e das amortizações é apresentado no mapa F4.
  
- .2.9** Não existem custos incorridos no exercício respeitantes a empréstimos obtidos para financiar imobilizações, durante a construção, que tenham sido capitalizados.
  
- .2.10** Não se procedeu a qualquer reavaliação do imobilizado.
  
- .2.12** No âmbito do contrato de parceria pública assinado entre o Estado Português, os municípios da região e o Município de Albergaria-a-Velha, com vista à gestão e exploração dos serviços de água e saneamento, pela empresa ADRA-Águas da Região de Aveiro, S.A., existe imobilizado transferido dos extintos Serviços Municipalizados de Água e Saneamento de Albergaria-a-Velha para essa empresa.
  
- .2.15** Bens de domínio público que não estão a ser objeto de amortização:

11691 - Mamoa

11652 - Fonte luminosa - rotunda do mercado municipal de albergaria

O bem 11691 não está a ser amortizado por não ter valor material e o bem 11652 por ter um valor artístico.

**.2.16** Designação das entidades participadas, com indicação da parcela detida, bem como do capital social e do resultado do último exercício em cada uma dessas entidades:

Denominação Social	Sede	Capital Social	Capitais Próprios	Participação	Resultado Líquido	Ano
WRC - WEB para a Região Centro, Agência de Desenvolvimento Regional, E.I.M., SA *	Tamengos	1.375.750,00 €	636.337,85 €	7.500,00 €	48,30 €	2016
Águas do Centro Litoral, SA **	Coimbra	40.225.811,00 €	90.753.761,22 €	237.775,00 €	3.970.212,23 €	2016
Município - Empresa de Cartografia e Sistemas de Informação, SA	Oeiras	3.236.678,67 €	3.326.944,70 €	5.009,96 €	7.836,67 €	2016
ERSUC - Resíduos Sólidos do Centro, SA	Coimbra	8.500.000,00 €	51.969.552 €	86.305,00 €	205.838 €	2016
Águas da Região de Aveiro, SA	Aveiro	17.500.000,00 €	19.002.539,99 €	1.114.750,00 €	1.075.142,63 €	2016
Fundo de Apoio Municipal***	Lisboa	650.000.000,00 €	418.603.215,89 €	742.740,87 €	684.480,68 €	2016

\*Capital social realizado da entidade 1.368.250,00 €

\*\* Capital social realizado da entidade 39.974.969,00 €, ações próprias 250.842 €

\*\*\* Capital já realizado pelo Município de Albergaria-a-Velha 318.318,00 €. O Município antecipou, em 2015, as prestações relativas aos anos de 2016 e 2017 no valor de 106.106,00 € cada. O montante em dívida é de 424.422,87 €, a realizar entre 2018 e 2021. Os dados fornecidos pelo FAM encontram-se em fase de validação pelo ROC do FAM.

**.2.22** Na conta 21 encontra-se o montante de 6.792,74 € relativo a cobranças duvidosas.

**2.23** Foram registados na conta 2732-Acréscimos de Custos, o valor a pagar em 2016 referente a férias, subsídio de férias e outros abonos, bem como os respetivos encargos, aos colaboradores do município, com um valor estimado de 493.178,50 €.

**.2.25** Não existem dívidas incluídas na conta Estado e Outros Entes Públicos em situação de mora.

**.2.26** Mapa de Contas de Ordem apresentado em anexo.

**.2.27** Mapa de provisões apresentado em anexo.

**.2.28** Os movimentos ocorridos no exercício de 2016 nas contas da classe 5 – Fundo Patrimonial, concernem:

Conta	Saldo Inicial	Aumentos	Diminuições	Saldo
51 – Património	61.890.771,21			61.890.771,21
571 – Reservas Legais	205.420,30			205.420,30
575 – Subsídios	564.386,60			564.386,60
576 - Doações	258.953,38	259,77		259213,15
59 – Resultados Transitados	-5.121.052,52	30.875,55	1.866.845,21	-6.957.022,18

Comentários relativos aos movimentos ocorridos nas contas da classe 5:

- Conta 576 – Foram registadas as doações efetuadas a favor do Município de Albergaria-a-Velha;
- Conta 591 – Foi registada a aplicação de resultados de 2015 (Diminuições), e montantes relativos a anos anteriores de subsídios ao investimento, em resultado do encerramento de algumas candidaturas (aumentos).

**.2.29** A Demonstração do Custo das Mercadorias Vendidas e Matérias Consumidas é apresentada em anexo.

**.2.31** A Demonstração dos Resultados Financeiros é apresentada em anexo.

**.2.32** A Demonstração dos Resultados Extraordinários é apresentada em anexo.

**.2.33** Outras informações:

- A 31 de dezembro de 2016, existiam garantias prestadas a terceiros, através da Caixa Geral de Depósitos, S.A., no valor de 108.585,68 €;

- O Município de Albergaria-a-Velha no âmbito do contrato de gestão celebrado para a criação da sociedade Águas da Região de Aveiro, S.A., teve direito a uma retribuição inicial que ascende a 8.812.684,61 €, relevado na conta de proveitos diferidos. O contrato de gestão vigora por 50 anos, pelo que o Município já reconheceu proveitos: em anos anteriores no valor de 1.101.585,57 €, e no exercício em apreço 176.253,69 €. Existem proveitos a reconhecer em exercícios futuros no valor de 7.534.845,35 €. Estes valores poderão estar sujeitos a ajustamentos uma vez que o EVEF da entidade se encontra em reavaliação.

## **3 – Notas sobre o processo orçamental e respectiva execução**

### **.3.1 Modificações ao orçamento**

No ano de 2016 foram efetuadas 23 modificações orçamentais (20 alterações e 3 revisões), apresentadas em mapa anexo.

### **.3.2 Modificações ao Plano Plurianual de Investimentos (PPI)**

No ano de 2016 foram efetuadas 22 modificações (19 alterações e 3 revisões) às Grandes Opções do Plano (o que inclui o PPI), apresentadas em mapa anexo.

### **.3.3 Contratação Administrativa**

Apresentado em anexo.

### **.3.4 Transferências e Subsídios**

Apresentados em anexo.

### **.3.5 Aplicações em Ativos de rendimento fixo e variável**

Não aplicável.

### **.3.5 Endividamento**

Apresentados em anexo.



## Município de Albergaria-a-Velha

(designação da autarquia local)

(unidade: €)

Classif. Económica Despesa		Dotações corrigidas	Compromissos assumidos			Despesas Pagas			Diferenças			Grau de Execução Orçamental da Despesa
Código	Designação		Exercicio	Exercícios futuros	Total	Exercicio corrente	Exercícios anteriores	Total	Dotação não comprometida	Saldo	Compromissos por pagar	
01	Administração Autárquica	15.237.731,15	13.770.635,56	12.610.461,30	26.381.096,86	12.667.043,54	233.348,25	12.900.391,79	1.467.095,59	2.337.339,36	870.243,77	84,661
0101	Assembleia Municipal	20.500,00	11.361,73	,00	11.361,73	11.361,73	,00	11.361,73	9.138,27	9.138,27	0,00	55,423
0101 01	Despesas com o pessoal	16.500,00	11.361,73	,00	11.361,73	11.361,73	,00	11.361,73	5.138,27	5.138,27	0,00	68,859
0101 0102	Abonos variáveis ou eventuais	16.500,00	11.361,73	,00	11.361,73	11.361,73	,00	11.361,73	5.138,27	5.138,27	0,00	68,859
0101 010204	Ajudas de custo	1.500,00	991,08	,00	991,08	991,08	,00	991,08	508,92	508,92	0,00	66,072
0101 010213	Outros suplementos e prémios	15.000,00	10.370,65	,00	10.370,65	10.370,65	,00	10.370,65	4.629,35	4.629,35	0,00	69,138
0101 01021302	Outros	15.000,00	10.370,65	,00	10.370,65	10.370,65	,00	10.370,65	4.629,35	4.629,35	0,00	69,138
0101 02	Aquisição de bens e serviços	4.000,00	,00	,00	0,00	,00	,00	0,00	4.000,00	4.000,00	0,00	0,000
0101 0201	Aquisição de bens	1.000,00	,00	,00	0,00	,00	,00	0,00	1.000,00	1.000,00	0,00	0,000
0101 020108	Material de escritório	1.000,00	,00	,00	0,00	,00	,00	0,00	1.000,00	1.000,00	0,00	0,000
0101 0202	Aquisição de serviços	3.000,00	,00	,00	0,00	,00	,00	0,00	3.000,00	3.000,00	0,00	0,000
0101 020210	Transportes	1.000,00	,00	,00	0,00	,00	,00	0,00	1.000,00	1.000,00	0,00	0,000
0101 020211	Representação dos serviços	1.000,00	,00	,00	0,00	,00	,00	0,00	1.000,00	1.000,00	0,00	0,000
0101 020213	Deslocações e estadas	1.000,00	,00	,00	0,00	,00	,00	0,00	1.000,00	1.000,00	0,00	0,000
0102	Câmara Municipal	15.217.231,15	13.759.273,83	12.610.461,30	26.369.735,13	12.655.681,81	233.348,25	12.889.030,06	1.457.957,32	2.328.201,09	870.243,77	84,700
0102 01	Despesas com o pessoal	4.170.350,00	4.103.095,44	1.486.809,23	5.589.904,67	4.017.705,96	54.707,59	4.072.413,55	67.254,56	97.936,45	30.681,89	97,652
0102 0101	Remunerações certas e permanentes	3.052.995,00	3.016.132,13	1.183.541,46	4.199.673,59	3.013.904,87	861,00	3.014.765,87	36.862,87	38.229,13	1.366,26	98,748
0102 010101	Titulares órgãos soberania e memb. órgãos autárq.	134.292,00	133.920,35	52.688,79	186.609,14	133.920,35	,00	133.920,35	371,65	371,65	0,00	99,723
0102 010104	Pessoal quadros-Regime contrato individ. trabalho	2.105.500,00	2.085.293,67	895.846,60	2.981.140,27	2.083.927,41	,00	2.083.927,41	20.206,33	21.572,59	1.366,26	98,975
0102 01010401	Pessoal em funções	2.099.412,00	2.081.807,41	895.846,60	2.977.654,01	2.081.807,41	,00	2.081.807,41	17.604,59	17.604,59	0,00	99,161
0102 01010404	Recrutamento de Pessoal p/ novos postos de Trab.	6.088,00	3.486,26	,00	3.486,26	2.120,00	,00	2.120,00	2.601,74	3.968,00	1.366,26	34,823
0102 010106	Pessoal contratado a termo	89.875,00	85.185,93	32.866,64	118.052,57	85.185,93	,00	85.185,93	4.689,07	4.689,07	0,00	94,783
0102 01010601	Pessoal Em Funções	83.240,00	82.516,28	32.866,64	115.382,92	82.516,28	,00	82.516,28	723,72	723,72	0,00	99,131
0102 01010604	Recrutamento de Pessoal p/ novos postos de Trab.	6.635,00	2.669,65	,00	2.669,65	2.669,65	,00	2.669,65	3.965,35	3.965,35	0,00	40,236
0102 010107	Pessoal em regime de tarefa ou avença	28.600,00	28.536,00	,00	28.536,00	27.675,00	861,00	28.536,00	64,00	64,00	0,00	99,776
0102 010108	Pessoal aguardando aposentação	5.000,00	3.410,17	,00	3.410,17	3.410,17	,00	3.410,17	1.589,83	1.589,83	0,00	68,203
0102 010109	Pessoal em qualquer outra situação	53.969,00	53.318,79	22.342,63	75.661,42	53.318,79	,00	53.318,79	650,21	650,21	0,00	98,795
0102 010111	Representação	33.246,00	32.881,31	13.571,55	46.452,86	32.881,31	,00	32.881,31	364,69	364,69	0,00	98,903
0102 010113	Subsídio de refeição	212.448,00	208.805,00	82.581,80	291.386,80	208.805,00	,00	208.805,00	3.643,00	3.643,00	0,00	98,285
0102 010114	Subsídio de férias e de Natal	385.065,00	381.811,85	83.643,45	465.455,30	381.811,85	,00	381.811,85	3.253,15	3.253,15	0,00	99,155
0102 010115	Remunerações por doença e maternidade/paternidade	5.000,00	2.969,06	,00	2.969,06	2.969,06	,00	2.969,06	2.030,94	2.030,94	0,00	59,381
0102 0102	Abonos variáveis ou eventuais	123.560,00	113.764,95	18.582,61	132.347,56	113.336,31	,00	113.336,31	9.795,05	10.223,69	428,64	91,726
0102 010202	Horas extraordinárias	55.670,00	51.914,32	,00	51.914,32	51.914,32	,00	51.914,32	3.755,68	3.755,68	0,00	93,254
0102 010203	Alimentação e alojamento	100,00	,00	,00	0,00	,00	,00	0,00	100,00	100,00	0,00	0,000
0102 010204	Ajudas de custo	10.000,00	9.103,74	,00	9.103,74	9.103,74	,00	9.103,74	896,26	896,26	0,00	91,037
0102 010205	Abono para falhas	23.732,00	22.421,98	9.878,05	32.300,03	22.421,98	,00	22.421,98	1.310,02	1.310,02	0,00	94,480
0102 010206	Formação	100,00	,00	,00	0,00	,00	,00	0,00	100,00	100,00	0,00	0,000
0102 010210	Subsídio de trabalho nocturno	7.540,00	7.537,52	2.968,36	10.505,88	7.537,52	,00	7.537,52	2,48	2,48	0,00	99,967
0102 010211	Subsídio de turno	15.368,00	13.246,50	5.736,20	18.982,70	13.246,50	,00	13.246,50	2.121,50	2.121,50	0,00	86,195
0102 010212	Indemnizações por cessação de funções	2.500,00	2.339,62	,00	2.339,62	2.339,62	,00	2.339,62	160,38	160,38	0,00	93,585
0102 010213	Outros suplementos e prémios	8.500,00	7.201,27	,00	7.201,27	6.772,63	,00	6.772,63	1.298,73	1.727,37	428,64	79,678
0102 01021302	Outros	8.500,00	7.201,27	,00	7.201,27	6.772,63	,00	6.772,63	1.298,73	1.727,37	428,64	79,678
0102 010214	Outros abonos em numerário ou espécie	50,00	,00	,00	0,00	,00	,00	0,00	50,00	50,00	0,00	0,000
0102 0103	Segurança social	993.795,00	973.198,36	284.685,16	1.257.883,52	890.464,78	53.846,59	944.311,37	20.596,64	49.483,63	28.886,99	95,021
0102 010301	Encargos com a saúde	157.000,00	146.316,92	,00	146.316,92	145.053,87	1.263,05	146.316,92	10.683,08	10.683,08	0,00	93,195
0102 010302	Outros encargos com a saúde	51.000,00	48.422,96	14.375,61	62.798,57	48.422,96	,00	48.422,96	2.577,04	2.577,04	0,00	94,947
0102 010303	Subsídio familiar a criança e jovens	11.499,00	8.707,29	,00	8.707,29	8.707,29	,00	8.707,29	2.791,71	2.791,71	0,00	75,722

## Município de Albergaria-a-Velha

(designação da autarquia local)

(unidade: €)

Classif. Económica Despesa		Dotações corrigidas	Compromissos assumidos			Despesas Pagas			Diferenças			Grau de Execução Orçamental da Despesa
Código	Designação		Exercício	Exercícios futuros	Total	Exercício corrente	Exercícios anteriores	Total	Dotação não comprometida	Saldo	Compromissos por pagar	
0102 010304	Outras prestações familiares	100,00	,00	,00	0,00	,00	,00	0,00	100,00	100,00	0,00	0,000
0102 010305	Contribuições para a segurança social	732.096,00	730.319,22	270.309,55	1.000.628,77	658.417,52	52.328,93	710.746,45	1.776,78	21.349,55	19.572,77	97,084
0102 01030501	Assistência na doença dos funcionários públicos	500,00	451,25	,00	451,25	451,25	,00	451,25	48,75	48,75	0,00	90,250
0102 01030502	Segurança social dos funcionários públicos	731.596,00	729.867,97	270.309,55	1.000.177,52	657.966,27	52.328,93	710.295,20	1.728,03	21.300,80	19.572,77	97,088
0102 0103050201	Caixa Geral de Aposentações	442.273,00	441.101,42	162.687,75	603.789,17	409.408,27	31.693,15	441.101,42	1.171,58	1.171,58	0,00	99,735
0102 0103050202	Regime Geral	289.323,00	288.766,55	107.621,80	396.388,35	248.558,00	20.635,78	269.193,78	556,45	20.129,22	19.572,77	93,043
0102 010306	Acidentes em serviço e doenças profissionais	4.500,00	4.404,74	,00	4.404,74	4.404,74	,00	4.404,74	95,26	95,26	0,00	97,883
0102 010308	Outras pensões	100,00	,00	,00	0,00	,00	,00	0,00	100,00	100,00	0,00	0,000
0102 010309	Seguros	35.000,00	35.000,00	,00	35.000,00	25.431,17	254,61	25.685,78	0,00	9.314,22	9.314,22	73,388
0102 01030901	Seguros acidentes trabalho doenças profissionais	35.000,00	35.000,00	,00	35.000,00	25.431,17	254,61	25.685,78	0,00	9.314,22	9.314,22	73,388
0102 010310	Outras despesas de segurança social	2.500,00	27,23	,00	27,23	27,23	,00	27,23	2.472,77	2.472,77	0,00	1,089
0102 01031001	Eventualidade Maternidade, paternidade e adopção	2.000,00	27,23	,00	27,23	27,23	,00	27,23	1.972,77	1.972,77	0,00	1,362
0102 01031002	Outras Despesas de Segurança Social	500,00	,00	,00	0,00	,00	,00	0,00	500,00	500,00	0,00	0,000
0102 02	Aquisição de bens e serviços	5.885.138,58	5.610.368,05	2.817.157,28	8.427.525,33	4.959.173,94	174.430,40	5.133.604,34	274.770,53	751.534,24	476.763,71	87,230
0102 0201	Aquisição de bens	996.935,00	910.934,66	332.724,26	1.243.658,92	773.556,46	31.692,12	805.248,58	86.000,34	191.686,42	105.686,08	80,772
0102 020101	Matérias-primas e subsidiárias	195.500,00	180.216,59	,00	180.216,59	158.794,13	1.356,55	160.150,68	15.283,41	35.349,32	20.065,91	81,919
0102 020102	Combustíveis e lubrificantes	153.200,00	113.763,99	,00	113.763,99	96.243,98	14.913,23	111.157,21	39.436,01	42.042,79	2.606,78	72,557
0102 02010201	Gasolina	9.000,00	6.907,83	,00	6.907,83	5.587,11	322,82	5.909,93	2.092,17	3.090,07	997,90	65,666
0102 02010202	Gasóleo	134.200,00	99.064,56	,00	99.064,56	83.036,27	14.590,41	97.626,68	35.135,44	36.573,32	1.437,88	72,747
0102 02010299	Outros	10.000,00	7.791,60	,00	7.791,60	7.620,60	,00	7.620,60	2.208,40	2.379,40	171,00	76,206
0102 020104	Limpeza e higiene	37.700,00	36.068,56	,00	36.068,56	34.588,48	652,07	35.240,55	1.631,44	2.459,45	828,01	93,476
0102 020105	Alimentação-Refeições confeccionadas	433.700,00	425.127,00	332.724,26	757.851,26	334.209,88	14.060,81	348.270,69	8.573,00	85.429,31	76.856,31	80,302
0102 020106	Alimentação-Gêneros para confeccionar	6.100,00	5.861,52	,00	5.861,52	5.861,52	,00	5.861,52	238,48	238,48	0,00	96,090
0102 020107	Vestuário e artigos pessoais	23.000,00	22.114,97	,00	22.114,97	22.114,97	,00	22.114,97	885,03	885,03	0,00	96,152
0102 020108	Material de escritório	22.500,00	17.465,55	,00	17.465,55	16.689,97	24,11	16.714,08	5.034,45	5.785,92	751,47	74,285
0102 020112	Material de transporte-Peças	22.000,00	21.222,41	,00	21.222,41	20.370,38	,00	20.370,38	777,59	1.629,62	852,03	92,593
0102 020114	Outro material-Peças	6.000,00	5.623,57	,00	5.623,57	5.579,07	,00	5.579,07	376,43	420,93	44,50	92,985
0102 020115	Prêmios, condecorações e ofertas	32.700,00	30.931,86	,00	30.931,86	30.205,70	50,00	30.255,70	1.768,14	2.444,30	676,16	92,525
0102 020117	Ferramentas e utensílios	8.000,00	7.960,78	,00	7.960,78	7.530,93	36,75	7.567,68	39,22	432,32	393,10	94,596
0102 020118	Livros e documentação técnica	6.535,00	5.270,94	,00	5.270,94	5.270,94	,00	5.270,94	1.264,06	1.264,06	0,00	80,657
0102 020119	Artigos honoríficos e de decoração	2.500,00	1.415,99	,00	1.415,99	1.415,99	,00	1.415,99	1.084,01	1.084,01	0,00	56,640
0102 020120	Material de educação, cultura e recreio	20.700,00	15.119,65	,00	15.119,65	15.098,25	,00	15.098,25	5.580,35	5.601,75	21,40	72,938
0102 020121	Outros bens	26.800,00	22.771,28	,00	22.771,28	19.582,27	598,60	20.180,87	4.028,72	6.619,13	2.590,41	75,302
0102 0202	Aquisição de serviços	4.888.203,58	4.699.433,39	2.484.433,02	7.183.866,41	4.185.617,48	142.738,28	4.328.355,76	188.770,19	559.847,82	371.077,63	88,547
0102 020201	Encargos das instalações	747.100,00	746.685,61	443.782,72	1.190.468,33	673.194,33	24.895,02	698.089,35	414,39	49.010,65	48.596,26	93,440
0102 020202	Limpeza e higiene	200.926,00	199.113,91	140.896,50	340.010,41	169.335,12	14.590,95	183.926,07	1.812,09	16.999,93	15.187,84	91,539
0102 020203	Conservação de bens	292.590,00	262.940,55	,00	262.940,55	247.428,05	1.126,95	248.555,00	29.649,45	44.035,00	14.385,55	84,950
0102 020204	Locação de edifícios	10,00	,00	,00	0,00	,00	,00	0,00	10,00	10,00	0,00	0,000
0102 020205	Locação de material de informática	10,00	,00	,00	0,00	,00	,00	0,00	10,00	10,00	0,00	0,000
0102 020206	Locação de material de transporte	10,00	,00	,00	0,00	,00	,00	0,00	10,00	10,00	0,00	0,000
0102 020208	Locação de outros bens	148.744,00	144.005,49	109.948,33	253.953,82	132.165,47	844,65	133.010,12	4.738,51	15.733,88	10.995,37	89,422
0102 020209	Comunicações	32.000,00	31.239,48	9.376,23	40.615,71	31.065,58	,00	31.065,58	760,52	934,42	173,90	97,080
0102 020210	Transportes	289.050,00	284.839,74	,00	284.839,74	258.696,77	562,27	259.259,04	4.210,26	29.790,96	25.580,70	89,693
0102 020211	Representação dos serviços	500,00	39,00	,00	39,00	39,00	,00	39,00	461,00	461,00	0,00	7,800
0102 020212	Seguros	81.000,00	80.283,46	,00	80.283,46	78.314,64	1.168,07	79.482,71	716,54	1.517,29	800,75	98,127
0102 020213	Deslocações e estadas	22.000,00	17.727,17	,00	17.727,17	17.134,50	56,70	17.191,20	4.272,83	4.808,80	535,97	78,142
0102 020214	Estudos, pareceres, projectos e consultadoria	139.360,00	133.874,78	68.265,00	202.139,78	82.086,60	2.817,68	84.904,28	5.485,22	54.455,72	48.970,50	60,924

## Município de Albergaria-a-Velha

(designação da autarquia local)

(unidade: €)

Classif. Económica Despesa		Dotações corrigidas	Compromissos assumidos			Despesas Pagas			Diferenças			Grau de Execução Orçamental da Despesa
Código	Designação		Exercício	Exercícios futuros	Total	Exercício corrente	Exercícios anteriores	Total	Dotação não comprometida	Saldo	Compromissos por pagar	
0102 020215	Formação	11.500,00	9.037,01	,00	9.037,01	7.423,01	,00	7.423,01	2.462,99	4.076,99	1.614,00	64,548
0102 020216	Seminários, exposições e similares	12.750,00	8.369,48	,00	8.369,48	8.012,30	307,50	8.319,80	4.380,52	4.430,20	49,68	65,253
0102 020217	Publicidade	53.929,58	48.407,42	,00	48.407,42	46.777,67	399,75	47.177,42	5.522,16	6.752,16	1.230,00	87,480
0102 020218	Vigilância e segurança	49.340,00	44.819,22	,00	44.819,22	42.328,41	1.507,98	43.836,39	4.520,78	5.503,61	982,83	88,846
0102 020219	Assistência técnica	50.250,00	42.339,93	,00	42.339,93	37.294,79	3.017,58	40.312,37	7.910,07	9.937,63	2.027,56	80,224
0102 020220	Outros trabalhos especializados	1.715.089,00	1.626.707,49	1.022.742,99	2.649.450,48	1.456.111,60	47.257,34	1.503.368,94	88.381,51	211.720,06	123.338,55	87,655
0102 020222	Serviços de saúde	10.000,00	10.000,00	15.939,80	25.939,80	9.563,88	,00	9.563,88	0,00	436,12	436,12	95,639
0102 020224	Encargos de cobrança de receitas	105.620,00	101.248,69	,00	101.248,69	101.248,69	,00	101.248,69	4.371,31	4.371,31	0,00	95,861
0102 020225	Outros serviços	926.425,00	907.754,96	673.481,45	1.581.236,41	787.397,07	44.185,84	831.582,91	18.670,04	94.842,09	76.172,05	89,763
0102 03	Juros e outros encargos	16.216,00	12.247,88	278.729,67	290.977,55	12.247,85	,00	12.247,85	3.968,12	3.968,15	0,03	75,529
0102 0301	Juros da dívida pública	15.716,00	12.247,88	278.729,67	290.977,55	12.247,85	,00	12.247,85	3.468,12	3.468,15	0,03	77,932
0102 030103	Socied.financ.-Bancos e outras instit. financeiras	15.716,00	12.247,88	278.729,67	290.977,55	12.247,85	,00	12.247,85	3.468,12	3.468,15	0,03	77,932
0102 03010302	Empréstimos de médio e longo prazos	15.716,00	12.247,88	278.729,67	290.977,55	12.247,85	,00	12.247,85	3.468,12	3.468,15	0,03	77,932
0102 0306	Outros encargos financeiros	500,00	,00	,00	0,00	,00	,00	0,00	500,00	500,00	0,00	0,000
0102 030601	Outros encargos financeiros	500,00	,00	,00	0,00	,00	,00	0,00	500,00	500,00	0,00	0,000
0102 04	Transferências correntes	1.383.833,00	1.270.756,16	431.579,83	1.702.335,99	1.202.317,58	809,63	1.203.127,21	113.076,84	180.705,79	67.628,95	86,942
0102 0403	Administração central	48.500,00	34.763,84	,00	34.763,84	34.763,84	,00	34.763,84	13.736,16	13.736,16	0,00	71,678
0102 040305	Serviços e fundos autónomos	48.500,00	34.763,84	,00	34.763,84	34.763,84	,00	34.763,84	13.736,16	13.736,16	0,00	71,678
0102 0405	Administração local	481.756,00	456.095,42	403.069,73	859.165,15	390.080,83	,00	390.080,83	25.660,58	91.675,17	66.014,59	80,971
0102 040501	Continente	481.756,00	456.095,42	403.069,73	859.165,15	390.080,83	,00	390.080,83	25.660,58	91.675,17	66.014,59	80,971
0102 04050102	Freguesias	435.000,00	423.239,08	403.069,73	826.308,81	357.224,49	,00	357.224,49	11.760,92	77.775,51	66.014,59	82,121
0102 04050104	Associações de municípios	46.656,00	32.856,34	,00	32.856,34	32.856,34	,00	32.856,34	13.799,66	13.799,66	0,00	70,423
0102 04050106	Regiões de turismo	100,00	,00	,00	0,00	,00	,00	0,00	100,00	100,00	0,00	0,000
0102 0407	Instituições sem fins lucrativos	643.707,00	622.310,15	28.356,80	650.666,95	621.810,15	500,00	622.310,15	21.396,85	21.396,85	0,00	96,676
0102 040701	Instituições sem fins lucrativos	643.707,00	622.310,15	28.356,80	650.666,95	621.810,15	500,00	622.310,15	21.396,85	21.396,85	0,00	96,676
0102 0408	Famílias	209.870,00	157.586,75	153,30	157.740,05	155.662,76	309,63	155.972,39	52.283,25	53.897,61	1.614,36	74,319
0102 040802	Outras	209.870,00	157.586,75	153,30	157.740,05	155.662,76	309,63	155.972,39	52.283,25	53.897,61	1.614,36	74,319
0102 05	Subsídios	62.000,00	49.075,77	31.500,00	80.575,77	45.710,02	,00	45.710,02	12.924,23	16.289,98	3.365,75	73,726
0102 0501	Sociedades e quase-sociedades não financeiras	33.100,00	30.100,00	11.250,00	41.350,00	28.088,25	,00	28.088,25	3.000,00	5.011,75	2.011,75	84,859
0102 050103	Privadas	33.100,00	30.100,00	11.250,00	41.350,00	28.088,25	,00	28.088,25	3.000,00	5.011,75	2.011,75	84,859
0102 0508	Famílias	28.900,00	18.975,77	20.250,00	39.225,77	17.621,77	,00	17.621,77	9.924,23	11.278,23	1.354,00	60,975
0102 050803	Outras	28.900,00	18.975,77	20.250,00	39.225,77	17.621,77	,00	17.621,77	9.924,23	11.278,23	1.354,00	60,975
0102 06	Outras despesas correntes	30.100,00	25.995,71	,00	25.995,71	25.950,68	4,16	25.954,84	4.104,29	4.145,16	40,87	86,229
0102 0602	Diversas	30.100,00	25.995,71	,00	25.995,71	25.950,68	4,16	25.954,84	4.104,29	4.145,16	40,87	86,229
0102 060201	Impostos e taxas	11.000,00	10.688,18	,00	10.688,18	10.688,18	,00	10.688,18	311,82	311,82	0,00	97,165
0102 060203	Outras	19.100,00	15.307,53	,00	15.307,53	15.262,50	4,16	15.266,66	3.792,47	3.833,34	40,87	79,930
0102 06020301	Outras restituições	500,00	,00	,00	0,00	,00	,00	0,00	500,00	500,00	0,00	0,000
0102 06020302	IVA pago	100,00	,00	,00	0,00	,00	,00	0,00	100,00	100,00	0,00	0,000
0102 06020304	Serviços bancários	11.000,00	8.825,37	,00	8.825,37	8.821,21	4,16	8.825,37	2.174,63	2.174,63	0,00	80,231
0102 06020305	Outras	7.500,00	6.482,16	,00	6.482,16	6.441,29	,00	6.441,29	1.017,84	1.058,71	40,87	85,884
0102 07	Aquisição de bens de capital	2.886.110,57	1.972.591,22	1.530.206,89	3.502.798,11	1.677.985,23	3.396,47	1.681.381,70	913.519,35	1.204.728,87	291.209,52	58,258
0102 0701	Investimentos	2.192.389,08	1.314.803,38	1.356.952,31	2.671.755,69	1.063.264,03	3.396,47	1.066.660,50	877.585,70	1.125.728,58	248.142,88	48,653
0102 070101	Terrenos	374.911,00	113.760,28	,00	113.760,28	113.760,28	,00	113.760,28	261.150,72	261.150,72	0,00	30,343
0102 070102	Habitacões	213.979,35	57.090,42	,00	57.090,42	57.090,42	,00	57.090,42	156.888,93	156.888,93	0,00	26,680
0102 07010202	Aquisição	155.129,35	,00	,00	0,00	,00	,00	0,00	155.129,35	155.129,35	0,00	0,000
0102 07010203	Reparação e beneficiação	58.850,00	57.090,42	,00	57.090,42	57.090,42	,00	57.090,42	1.759,58	1.759,58	0,00	97,010
0102 070103	Edifícios	677.053,65	429.624,11	1.195.898,27	1.625.522,38	285.936,50	,00	285.936,50	247.429,54	391.117,15	143.687,61	42,232

## Município de Albergaria-a-Velha

(designação da autarquia local)

(unidade: €)

Classif. Económica Despesa		Dotações corrigidas	Compromissos assumidos			Despesas Pagas			Diferenças			Grau de Execução Orçamental da Despesa
Código	Designação		Exercicio	Exercícios futuros	Total	Exercicio corrente	Exercícios anteriores	Total	Dotação não comprometida	Saldo	Compromissos por pagar	
0102 07010301	Instalações de serviços	26.000,00	25.882,25	,00	25.882,25	25.882,25	,00	25.882,25	117,75	117,75	0,00	99,547
0102 07010302	Instalações desportivas e recreativas	191.500,00	43.230,10	,00	43.230,10	43.230,10	,00	43.230,10	148.269,90	148.269,90	0,00	22,574
0102 07010303	Mercados e instalações de fiscalização sanitária	340.533,65	340.075,25	1.195.898,27	1.535.973,52	196.387,64	,00	196.387,64	458,40	144.146,01	143.687,61	57,671
0102 07010305	Escolas	58.010,00	5.535,00	,00	5.535,00	5.535,00	,00	5.535,00	52.475,00	52.475,00	0,00	9,541
0102 07010307	Outros	61.010,00	14.901,51	,00	14.901,51	14.901,51	,00	14.901,51	46.108,49	46.108,49	0,00	24,425
0102 070104	Construções diversas	346.760,00	287.984,06	,00	287.984,06	260.120,66	,00	260.120,66	58.775,94	86.639,34	27.863,40	75,015
0102 07010401	Viadutos, arruamentos e obras complementares	27.510,00	,00	,00	0,00	,00	,00	0,00	27.510,00	27.510,00	0,00	0,000
0102 07010404	Iluminação pública	8.600,00	6.810,05	,00	6.810,05	6.810,05	,00	6.810,05	1.789,95	1.789,95	0,00	79,187
0102 07010405	Parques e jardins	134.150,00	127.685,61	,00	127.685,61	102.685,61	,00	102.685,61	6.464,39	31.464,39	25.000,00	76,545
0102 07010406	Instalações desportivas e recreativas	1.000,00	,00	,00	0,00	,00	,00	0,00	1.000,00	1.000,00	0,00	0,000
0102 07010408	Viação rural	100,00	,00	,00	0,00	,00	,00	0,00	100,00	100,00	0,00	0,000
0102 07010409	Sinalização e trânsito	66.800,00	47.694,73	,00	47.694,73	44.831,33	,00	44.831,33	19.105,27	21.968,67	2.863,40	67,113
0102 07010413	Outros	108.600,00	105.793,67	,00	105.793,67	105.793,67	,00	105.793,67	2.806,33	2.806,33	0,00	97,416
0102 070106	Material de transporte	500,00	,00	,00	0,00	,00	,00	0,00	500,00	500,00	0,00	0,000
0102 07010602	Outro	500,00	,00	,00	0,00	,00	,00	0,00	500,00	500,00	0,00	0,000
0102 070107	Equipamento de informática	28.500,00	23.216,93	,00	23.216,93	23.216,93	,00	23.216,93	5.283,07	5.283,07	0,00	81,463
0102 070108	Software informático	15.250,00	10.921,17	,00	10.921,17	10.921,17	,00	10.921,17	4.328,83	4.328,83	0,00	71,614
0102 070109	Equipamento administrativo	19.100,00	9.816,14	,00	9.816,14	8.661,47	1.154,67	9.816,14	9.283,86	9.283,86	0,00	51,393
0102 070110	Equipamento básico	91.290,08	49.802,00	,00	49.802,00	39.381,18	,00	39.381,18	41.488,08	51.908,90	10.420,82	43,139
0102 07011001	Equipamento de recolha de resíduos	13.590,08	6.982,96	,00	6.982,96	6.982,96	,00	6.982,96	6.607,12	6.607,12	0,00	51,383
0102 07011002	Outro	77.700,00	42.819,04	,00	42.819,04	32.398,22	,00	32.398,22	34.880,96	45.301,78	10.420,82	41,697
0102 070111	Ferramentas e utensílios	6.000,00	3.272,00	,00	3.272,00	2.789,84	,00	2.789,84	2.728,00	3.210,16	482,16	46,497
0102 070115	Outros investimentos	419.045,00	329.316,27	161.054,04	490.370,31	261.385,58	2.241,80	263.627,38	89.728,73	155.417,62	65.688,89	62,911
0102 0703	Bens de domínio público	693.721,49	657.787,84	173.254,58	831.042,42	614.721,20	,00	614.721,20	35.933,65	79.000,29	43.066,64	88,612
0102 070302	Edifícios	6.678,00	6.678,00	,00	6.678,00	6.678,00	,00	6.678,00	0,00	0,00	0,00	100,000
0102 07030202	Instalações desportivas e recreativas	6.678,00	6.678,00	6.678,00	13.356,00	6.678,00	,00	6.678,00	0,00	0,00	0,00	100,000
0102 070303	Outras construções e infraestruturas	687.043,49	651.109,84	166.576,58	817.686,42	608.043,20	,00	608.043,20	35.933,65	79.000,29	43.066,64	88,501
0102 07030301	Viadutos, arruamentos e obras complementares	684.243,49	651.109,84	166.576,58	817.686,42	608.043,20	,00	608.043,20	33.133,65	76.200,29	43.066,64	88,864
0102 07030312	Cemitérios	1.000,00	,00	,00	0,00	,00	,00	0,00	1.000,00	1.000,00	0,00	0,000
0102 07030313	Outros	1.800,00	,00	,00	0,00	,00	,00	0,00	1.800,00	1.800,00	0,00	0,000
0102 08	Transferências de capital	154.312,00	89.874,29	3.119,99	92.994,28	89.321,28	,00	89.321,28	64.437,71	64.990,72	553,01	57,884
0102 0805	Administração local	52.542,00	7.843,50	,00	7.843,50	7.290,50	,00	7.290,50	44.698,50	45.251,50	553,00	13,876
0102 080501	Continente	52.542,00	7.843,50	,00	7.843,50	7.290,50	,00	7.290,50	44.698,50	45.251,50	553,00	13,876
0102 08050102	Freguesias	30.000,00	6.997,50	,00	6.997,50	6.997,50	,00	6.997,50	23.002,50	23.002,50	0,00	23,325
0102 08050104	Associações de municípios	22.542,00	846,00	,00	846,00	293,00	,00	293,00	21.696,00	22.249,00	553,00	1,300
0102 0807	Instituições sem fins lucrativos	101.770,00	82.030,79	3.119,99	85.150,78	82.030,78	,00	82.030,78	19.739,21	19.739,22	0,01	80,604
0102 080701	Instituições sem fins lucrativos	101.770,00	82.030,79	3.119,99	85.150,78	82.030,78	,00	82.030,78	19.739,21	19.739,22	0,01	80,604
0102 09	Activos financeiros	159.251,00	159.250,00	424.422,87	583.672,87	159.250,00	,00	159.250,00	1,00	1,00	0,00	99,999
0102 0907	Ações e outras participações	159.250,00	159.250,00	,00	159.250,00	159.250,00	,00	159.250,00	0,00	0,00	0,00	100,000
0102 090702	Socied.e quase socied.não financeiras-Públicas	159.250,00	159.250,00	,00	159.250,00	159.250,00	,00	159.250,00	0,00	0,00	0,00	100,000
0102 0908	Unidades de participação	1,00	,00	424.422,87	424.422,87	,00	,00	0,00	1,00	1,00	0,00	0,000
0102 090802	Socied.e quase socied.não financeiras-Públicas	1,00	,00	424.422,87	424.422,87	,00	,00	0,00	1,00	1,00	0,00	0,000
0102 10	Passivos financeiros	469.920,00	466.019,31	5.606.935,54	6.072.954,85	466.019,27	,00	466.019,27	3.900,69	3.900,73	0,04	99,170
0102 1006	Empréstimos a médio e longo prazos	469.920,00	466.019,31	5.606.935,54	6.072.954,85	466.019,27	,00	466.019,27	3.900,69	3.900,73	0,04	99,170

## Município de Albergaria-a-Velha

(designação da autarquia local)

(unidade: €)

Classif. Económica Despesa		Dotações corrigidas	Compromissos assumidos			Despesas Pagas			Diferenças			Grau de Execução Orçamental da Despesa
Código	Designação		Exercicio	Exercicios futuros	Total	Exercicio corrente	Exercicios anteriores	Total	Dotação não comprometida	Saldo	Compromissos por pagar	
0102 100603	Socied.financ.-Bancos e outras instit. financeiras	469.920,00	466.019,31	5.606.935,54	6.072.954,85	466.019,27	,00	466.019,27	3.900,69	3.900,73	0,04	99,170
<b>Total Despesas Correntes</b>		<b>11.568.137,58</b>	<b>11.082.900,74</b>	<b>5.045.776,01</b>	<b>16.128.676,75</b>	<b>10.274.467,76</b>	<b>229.951,78</b>	<b>10.504.419,54</b>	<b>485.236,84</b>	<b>1.063.718,04</b>	<b>578.481,20</b>	<b>90,805</b>
<b>Total Despesas de Capital</b>		<b>3.669.593,57</b>	<b>2.687.734,82</b>	<b>7.564.685,29</b>	<b>10.252.420,11</b>	<b>2.392.575,78</b>	<b>3.396,47</b>	<b>2.395.972,25</b>	<b>981.858,75</b>	<b>1.273.621,32</b>	<b>291.762,57</b>	<b>65,293</b>
<b>Total Geral</b>		<b>15.237.731,15</b>	<b>13.770.635,56</b>	<b>12.610.461,30</b>	<b>26.381.096,86</b>	<b>12.667.043,54</b>	<b>233.348,25</b>	<b>12.900.391,79</b>	<b>1.467.095,59</b>	<b>2.337.339,36</b>	<b>870.243,77</b>	<b>84,661</b>

**ORGÃO EXECUTIVO**

Em .... de ..... de .....

.....

**ORGÃO DELIBERATIVO**

Em .... de ..... de .....

.....

## Município de Albergaria-a-Velha

(designação da autarquia local)

(unidade: €)

Classif. Económica da Receita		Previsões Corrigida	Rec. por Cobrar no início do ano	Receitas Liquidadas	Liquidações Anuladas	Rec. Cobradas Brutas	Reembolsos e Rest. Emitidos	Reembolsos e Rest. Pagos	Receita Cobrada Liquida	Rec. p/ Cobrar no final do Ano	Grau Exec. da Receita
Classif.	Designação										
01	Impostos directos	4.158.795,00	0,00	4.536.183,57	0,00	4.536.183,57	0,00	0,00	4.536.183,57	0,00	109,074
0102	Outros	4.158.795,00	0,00	4.536.183,57	0,00	4.536.183,57	0,00	0,00	4.536.183,57	0,00	109,074
010202	Imposto municipal sobre imóveis	2.603.668,00	0,00	2.530.750,35	0,00	2.530.750,35	0,00	0,00	2.530.750,35	0,00	97,199
010203	Imposto único de circulação	580.550,00	0,00	577.767,13	0,00	577.767,13	0,00	0,00	577.767,13	0,00	99,521
010204	Imposto municipal sobre transm. onerosas imóveis	442.853,00	0,00	751.350,19	0,00	751.350,19	0,00	0,00	751.350,19	0,00	169,661
010205	Derrama	531.674,00	0,00	676.315,90	0,00	676.315,90	0,00	0,00	676.315,90	0,00	127,205
010207	Impostos abolidos	40,00	0,00	0,00	0,00	0,00	0,00	0,00	0,00	0,00	0,000
01020701	Contribuição autárquica	10,00	0,00	0,00	0,00	0,00	0,00	0,00	0,00	0,00	0,000
01020702	Imposto municipal de sisa	10,00	0,00	0,00	0,00	0,00	0,00	0,00	0,00	0,00	0,000
01020703	Imposto municipal sobre veículos	10,00	0,00	0,00	0,00	0,00	0,00	0,00	0,00	0,00	0,000
01020799	Outros impostos abolidos	10,00	0,00	0,00	0,00	0,00	0,00	0,00	0,00	0,00	0,000
010299	Impostos directos diversos	10,00	0,00	0,00	0,00	0,00	0,00	0,00	0,00	0,00	0,000
02	Impostos indirectos	110.431,00	0,00	82.902,74	0,00	82.902,74	0,00	0,00	82.902,74	0,00	75,072
0202	Outros	110.431,00	0,00	82.902,74	0,00	82.902,74	0,00	0,00	82.902,74	0,00	75,072
020206	Impostos indirectos específicos das autarquias locais	110.431,00	0,00	82.902,74	0,00	82.902,74	0,00	0,00	82.902,74	0,00	75,072
02020601	Mercados e feiras	2.126,00	0,00	1.356,76	0,00	1.356,76	0,00	0,00	1.356,76	0,00	63,817
02020602	Loteamentos e obras	84.643,00	0,00	60.562,23	0,00	60.562,23	0,00	0,00	60.562,23	0,00	71,550
02020603	Ocupação da via pública	10.126,00	0,00	6.645,50	0,00	6.645,50	0,00	0,00	6.645,50	0,00	65,628
02020605	Publicidade	1.432,00	0,00	3.300,00	0,00	3.300,00	0,00	0,00	3.300,00	0,00	230,447
02020607	Utilização da rede viária municipal	10,00	0,00	0,00	0,00	0,00	0,00	0,00	0,00	0,00	0,000
02020699	Outros	12.094,00	0,00	11.038,25	0,00	11.038,25	0,00	0,00	11.038,25	0,00	91,270
0202069901	Taxa municipal de direitos de passagem	7.945,00	0,00	6.018,25	0,00	6.018,25	0,00	0,00	6.018,25	0,00	75,749
0202069902	Taxa de depósito da ficha técnica da habitação	75,00	0,00	90,00	0,00	90,00	0,00	0,00	90,00	0,00	120,000
0202069999	Outros	4.074,00	0,00	4.930,00	0,00	4.930,00	0,00	0,00	4.930,00	0,00	121,011
04	Taxas, multas e outras penalidades	111.851,00	0,00	93.874,11	0,00	93.874,11	0,00	0,00	93.874,11	0,00	83,928
0401	Taxas	103.508,00	0,00	91.806,71	0,00	91.806,71	0,00	0,00	91.806,71	0,00	88,695
040123	Taxas específicas das autarquias locais	103.508,00	0,00	91.806,71	0,00	91.806,71	0,00	0,00	91.806,71	0,00	88,695
04012301	Mercados e feiras	37.666,00	0,00	23.844,87	0,00	23.844,87	0,00	0,00	23.844,87	0,00	63,306
04012302	Loteamentos e obras	52.801,00	0,00	53.580,94	0,00	53.580,94	0,00	0,00	53.580,94	0,00	101,477
04012303	Ocupação da via pública	4.890,00	0,00	4.829,81	0,00	4.829,81	0,00	0,00	4.829,81	0,00	98,769
04012305	Caça, uso e porte de arma	196,00	0,00	75,00	0,00	75,00	0,00	0,00	75,00	0,00	38,265
04012399	Outras	7.955,00	0,00	9.476,09	0,00	9.476,09	0,00	0,00	9.476,09	0,00	119,121
0401239901	Taxa de depósito da ficha técnica da habitação	30,00	0,00	105,00	0,00	105,00	0,00	0,00	105,00	0,00	350,000
0401239902	Taxa pela emissão do certificado de registo	10,00	0,00	0,00	0,00	0,00	0,00	0,00	0,00	0,00	0,000
0401239999	Outras	7.915,00	0,00	9.371,09	0,00	9.371,09	0,00	0,00	9.371,09	0,00	118,397
0402	Multas e outras penalidades	8.343,00	0,00	2.067,40	0,00	2.067,40	0,00	0,00	2.067,40	0,00	24,780
040201	Juros de mora	4,00	0,00	0,00	0,00	0,00	0,00	0,00	0,00	0,00	0,000
040202	Juros compensatórios	10,00	0,00	0,00	0,00	0,00	0,00	0,00	0,00	0,00	0,000
040204	Coimas e penalidades por contra-ordenações	7.638,00	0,00	1.443,50	0,00	1.443,50	0,00	0,00	1.443,50	0,00	18,899
040299	Multas e penalidades diversas	691,00	0,00	623,90	0,00	623,90	0,00	0,00	623,90	0,00	90,289
05	Rendimentos da propriedade	971.518,00	159.250,00	991.563,62	0,00	1.150.813,62	0,00	0,00	1.150.813,62	0,00	118,455

## Município de Albergaria-a-Velha

(designação da autarquia local)

(unidade: €)

Classif. Económica da Receita		Previsões Corrigida	Rec. por Cobrar no início do ano	Receitas Liquidadas	Liquidações Anuladas	Rec. Cobradas Brutas	Reembolsos e Rest. Emitidos	Reembolsos e Rest. Pagos	Receita Cobrada Liquida	Rec. p/ Cobrar no final do Ano	Grau Exec. da Receita
Classif.	Designação										
0502	Juros-Sociedades financeiras	2.831,00	0,00	2.105,43	0,00	2.105,43	0,00	0,00	2.105,43	0,00	74,371
050201	Bancos e outras instituições financeiras	2.831,00	0,00	2.105,43	0,00	2.105,43	0,00	0,00	2.105,43	0,00	74,371
0507	Dividend.partic.lucros socied.quase-soc.nãofinanc.	103.263,00	0,00	102.373,44	0,00	102.373,44	0,00	0,00	102.373,44	0,00	99,139
050701	Empresas públicas	100,00	0,00	0,00	0,00	0,00	0,00	0,00	0,00	0,00	0,000
050703	Empresas privadas	103.163,00	0,00	102.373,44	0,00	102.373,44	0,00	0,00	102.373,44	0,00	99,235
0510	Rendas	865.424,00	159.250,00	887.084,75	0,00	1.046.334,75	0,00	0,00	1.046.334,75	0,00	120,904
051001	Terrenos	100,00	0,00	0,00	0,00	0,00	0,00	0,00	0,00	0,00	0,000
051099	Outros	865.324,00	159.250,00	887.084,75	0,00	1.046.334,75	0,00	0,00	1.046.334,75	0,00	120,918
06	Transferências correntes	5.787.387,00	0,00	5.930.501,37	0,00	5.930.501,37	0,00	0,00	5.930.501,37	0,00	102,473
0601	Sociedades e quase-sociedades não financeiras	23.925,00	0,00	5.245,00	0,00	5.245,00	0,00	0,00	5.245,00	0,00	21,923
060102	Privadas	23.925,00	0,00	5.245,00	0,00	5.245,00	0,00	0,00	5.245,00	0,00	21,923
0602	Sociedades financeiras	272,00	0,00	0,00	0,00	0,00	0,00	0,00	0,00	0,00	0,000
060201	Bancos e outras instituições financeiras	272,00	0,00	0,00	0,00	0,00	0,00	0,00	0,00	0,00	0,000
0603	Administração central	5.742.343,00	0,00	5.903.757,29	0,00	5.903.757,29	0,00	0,00	5.903.757,29	0,00	102,811
060301	Estado	5.707.977,00	0,00	5.864.799,00	0,00	5.864.799,00	0,00	0,00	5.864.799,00	0,00	102,747
06030101	Fundo de Equilíbrio Financeiro	4.214.958,00	0,00	4.279.964,00	0,00	4.279.964,00	0,00	0,00	4.279.964,00	0,00	101,542
06030102	Fundo Social Municipal	498.356,00	0,00	498.356,00	0,00	498.356,00	0,00	0,00	498.356,00	0,00	100,000
06030103	Participação fixa no IRS	596.287,00	0,00	596.695,00	0,00	596.695,00	0,00	0,00	596.695,00	0,00	100,068
06030199	Outras	398.376,00	0,00	489.784,00	0,00	489.784,00	0,00	0,00	489.784,00	0,00	122,945
060306	Estado-Particip.comunit.projectos co-financiados	500,00	0,00	0,00	0,00	0,00	0,00	0,00	0,00	0,00	0,000
060309	Serv.fund.autón.-Subsist.prot.famil.polit.act.EFP	33.866,00	0,00	38.958,29	0,00	38.958,29	0,00	0,00	38.958,29	0,00	115,037
0606	Segurança social	20.847,00	0,00	21.499,08	0,00	21.499,08	0,00	0,00	21.499,08	0,00	103,128
060601	Sistemas de solidariedade e segurança social	20.847,00	0,00	21.499,08	0,00	21.499,08	0,00	0,00	21.499,08	0,00	103,128
07	Venda de bens e serviços correntes	1.062.572,00	97.203,72	1.052.872,57	905,73	1.047.946,58	0,00	0,00	1.047.946,58	101.223,98	98,624
0701	Venda de bens	36.219,00	2.848,78	20.200,68	275,06	21.009,03	0,00	0,00	21.009,03	1.765,37	58,006
070101	Material de escritório	10,00	0,00	0,00	0,00	0,00	0,00	0,00	0,00	0,00	0,000
070102	Livros e documentação técnica	1.345,00	0,00	1.368,03	0,00	1.368,03	0,00	0,00	1.368,03	0,00	101,712
070103	Publicações e impressos	10,00	0,00	0,00	0,00	0,00	0,00	0,00	0,00	0,00	0,000
070108	Mercadorias	13,00	0,00	38,00	0,00	38,00	0,00	0,00	38,00	0,00	292,308
070109	Matérias de consumo	10,00	0,00	0,00	0,00	0,00	0,00	0,00	0,00	0,00	0,000
070110	Desperdícios, resíduos e refugos	20,00	0,00	60,00	0,00	60,00	0,00	0,00	60,00	0,00	300,000
07011001	Sucata	10,00	0,00	0,00	0,00	0,00	0,00	0,00	0,00	0,00	0,000
07011099	Outros	10,00	0,00	60,00	0,00	60,00	0,00	0,00	60,00	0,00	600,000
070111	Produtos acabados e intermédios	10,00	0,00	0,00	0,00	0,00	0,00	0,00	0,00	0,00	0,000
07011199	Outros	10,00	0,00	0,00	0,00	0,00	0,00	0,00	0,00	0,00	0,000
070199	Outros	34.801,00	2.848,78	18.734,65	275,06	19.543,00	0,00	0,00	19.543,00	1.765,37	56,156
0702	Serviços	907.298,00	94.354,94	926.856,64	630,67	921.122,30	0,00	0,00	921.122,30	99.458,61	101,524
070201	Aluguer de espaços e equipamentos	18.368,00	2.408,75	19.418,30	0,00	17.382,24	0,00	0,00	17.382,24	4.444,81	94,633
070203	Vistorias e ensaios	4.536,00	0,00	5.643,20	0,00	5.643,20	0,00	0,00	5.643,20	0,00	124,409
070208	Serv.sociais,recreativos,culturais e de desporto	472.017,00	22.087,89	480.204,12	249,48	476.136,11	0,00	0,00	476.136,11	25.906,42	100,873
07020801	Serviços sociais	160.413,00	16,00	154.448,13	0,00	154.464,13	0,00	0,00	154.464,13	0,00	96,292

## Município de Albergaria-a-Velha

(designação da autarquia local)

(unidade: €)

Classif. Económica da Receita		Previsões Corrigida	Rec. por Cobrar no início do ano	Receitas Liquidadas	Liquidações Anuladas	Rec. Cobradas Brutas	Reembolsos e Rest. Emitidos	Reembolsos e Rest. Pagos	Receita Cobrada Liquida	Rec. p/ Cobrar no final do Ano	Grau Exec. da Receita
Classif.	Designação										
07020802	Serviços recreativos	913,00	200,00	4.104,49	0,00	4.104,49	0,00	0,00	4.104,49	200,00	449,561
0702080299	Serviços Recreativos - Outros	913,00	200,00	4.104,49	0,00	4.104,49	0,00	0,00	4.104,49	200,00	449,561
07020803	Serviços culturais	60.515,00	3.355,83	46.724,47	0,00	47.887,47	0,00	0,00	47.887,47	2.192,83	79,133
0702080399	Serviços Culturais - Outros	60.515,00	3.355,83	46.724,47	0,00	47.887,47	0,00	0,00	47.887,47	2.192,83	79,133
07020804	Serviços desportivos	250.176,00	18.516,06	274.927,03	249,48	269.680,02	0,00	0,00	269.680,02	23.513,59	107,796
070209	Serviços específicos das autarquias	390.220,00	66.723,76	383.285,98	18,18	384.531,64	0,00	0,00	384.531,64	65.459,92	98,542
07020902	Resíduos sólidos	331.675,00	64.640,17	349.103,88	18,18	349.793,24	0,00	0,00	349.793,24	63.932,63	105,463
07020903	Transportes colectivos de pessoas e mercadorias	18.243,00	0,00	15.427,23	0,00	15.427,23	0,00	0,00	15.427,23	0,00	84,565
0702090302	Transportes Escolares	18.243,00	0,00	15.427,23	0,00	15.427,23	0,00	0,00	15.427,23	0,00	84,565
07020904	Trabalhos por conta de particulares	3.111,00	2.083,59	1.394,54	0,00	1.950,84	0,00	0,00	1.950,84	1.527,29	62,708
07020905	Cemitérios	17.644,00	0,00	12.136,85	0,00	12.136,85	0,00	0,00	12.136,85	0,00	68,787
07020906	Mercados e feiras	5.418,00	0,00	5.208,48	0,00	5.208,48	0,00	0,00	5.208,48	0,00	96,133
07020999	Outros	14.129,00	0,00	15,00	0,00	15,00	0,00	0,00	15,00	0,00	0,106
070299	Outros	22.157,00	3.134,54	38.305,04	363,01	37.429,11	0,00	0,00	37.429,11	3.647,46	168,927
07029999	Outros	22.157,00	3.134,54	38.305,04	363,01	37.429,11	0,00	0,00	37.429,11	3.647,46	168,927
0703	Rendas	119.055,00	0,00	105.815,25	0,00	105.815,25	0,00	0,00	105.815,25	0,00	88,879
070301	Habitacões	95.387,00	0,00	84.182,29	0,00	84.182,29	0,00	0,00	84.182,29	0,00	88,253
070302	Edifícios	56,00	0,00	0,00	0,00	0,00	0,00	0,00	0,00	0,00	0,000
070399	Outras	23.612,00	0,00	21.632,96	0,00	21.632,96	0,00	0,00	21.632,96	0,00	91,618
08	Outras receitas correntes	33.258,00	163,03	53.602,34	0,00	51.552,32	0,00	0,00	51.552,32	2.213,05	155,007
0801	Outras	33.258,00	163,03	53.602,34	0,00	51.552,32	0,00	0,00	51.552,32	2.213,05	155,007
080199	Outras	33.258,00	163,03	53.602,34	0,00	51.552,32	0,00	0,00	51.552,32	2.213,05	155,007
08019901	Indemniz.por deterior,roubo extravio bens patrim.	10,00	0,00	0,00	0,00	0,00	0,00	0,00	0,00	0,00	0,000
08019902	Indem.estrag.prov.outrem viat.outr.equip.aut.local	220,00	0,00	32.594,09	0,00	32.594,09	0,00	0,00	32.594,09	0,00	14815,495
08019903	IVA reembolsado	10,00	0,00	0,00	0,00	0,00	0,00	0,00	0,00	0,00	0,000
08019904	IVA Inversão da liquidação	10,00	0,00	9.033,18	0,00	9.033,18	0,00	0,00	9.033,18	0,00	90331,800
08019999	Diversas	33.008,00	163,03	11.975,07	0,00	9.925,05	0,00	0,00	9.925,05	2.213,05	30,069
09	Venda de bens de investimento	500,00	0,00	28.025,00	0,00	28.025,00	0,00	0,00	28.025,00	0,00	5605,000
0901	Terrenos	100,00	0,00	0,00	0,00	0,00	0,00	0,00	0,00	0,00	0,000
090101	Sociedades e quase-sociedades não financeiras	100,00	0,00	0,00	0,00	0,00	0,00	0,00	0,00	0,00	0,000
0902	Habitacões	100,00	0,00	17.175,00	0,00	17.175,00	0,00	0,00	17.175,00	0,00	17175,000
090206	Admin.Pública-Admin.local-Continente	50,00	0,00	17.175,00	0,00	17.175,00	0,00	0,00	17.175,00	0,00	34350,000
090210	Famílias	50,00	0,00	0,00	0,00	0,00	0,00	0,00	0,00	0,00	0,000
0903	Edifícios	100,00	0,00	0,00	0,00	0,00	0,00	0,00	0,00	0,00	0,000
090301	Sociedades e quase-sociedades não financeiras	50,00	0,00	0,00	0,00	0,00	0,00	0,00	0,00	0,00	0,000
090306	Admin.Pública-Admin.local-Continente	25,00	0,00	0,00	0,00	0,00	0,00	0,00	0,00	0,00	0,000
090310	Famílias	25,00	0,00	0,00	0,00	0,00	0,00	0,00	0,00	0,00	0,000
0904	Outros bens de investimento	200,00	0,00	10.850,00	0,00	10.850,00	0,00	0,00	10.850,00	0,00	5425,000
090401	Sociedades e quase-sociedades não financeiras	100,00	0,00	10.850,00	0,00	10.850,00	0,00	0,00	10.850,00	0,00	10850,000
09040101	Equipamento de transporte	50,00	0,00	10.850,00	0,00	10.850,00	0,00	0,00	10.850,00	0,00	21700,000
09040102	Maquinaria e equipamento	50,00	0,00	0,00	0,00	0,00	0,00	0,00	0,00	0,00	0,000



## Município de Albergaria-a-Velha

(designação da autarquia local)

(unidade: €)

Classif. Económica da Receita		Previsões Corrigida	Rec. por Cobrar no início do ano	Receitas Liquidadas	Liquidações Anuladas	Rec. Cobradas Brutas	Reembolsos e Rest. Emitidos	Reembolsos e Rest. Pagos	Receita Cobrada Liquida	Rec. p/ Cobrar no final do Ano	Grau Exec. da Receita
Classif.	Designação										
090410	Famílias	100,00	0,00	0,00	0,00	0,00	0,00	0,00	0,00	0,00	0,000
09041001	Equipamento de transporte	50,00	0,00	0,00	0,00	0,00	0,00	0,00	0,00	0,00	0,000
09041002	Maquinaria e equipamento	50,00	0,00	0,00	0,00	0,00	0,00	0,00	0,00	0,00	0,000
10	Transferências de capital	1.795.783,00	1.196.476,50	483.638,83	14.422,10	1.665.693,23	0,00	0,00	1.665.693,23	0,00	92,756
1003	Administração central	1.795.783,00	1.196.476,50	483.638,83	14.422,10	1.665.693,23	0,00	0,00	1.665.693,23	0,00	92,756
100301	Estado	468.329,00	0,00	475.551,00	0,00	475.551,00	0,00	0,00	475.551,00	0,00	101,542
10030101	Fundo de Equilibrio Financeiro	468.329,00	0,00	475.551,00	0,00	475.551,00	0,00	0,00	475.551,00	0,00	101,542
100307	Estado-Particip.comunitária project.co-financiados	1.327.454,00	1.196.476,50	8.087,83	14.422,10	1.190.142,23	0,00	0,00	1.190.142,23	0,00	89,656
13	Outras receitas de capital	3.738,00	0,00	0,00	0,00	0,00	0,00	0,00	0,00	0,00	0,000
1301	Outras	3.738,00	0,00	0,00	0,00	0,00	0,00	0,00	0,00	0,00	0,000
130101	Indemnizações	100,00	0,00	0,00	0,00	0,00	0,00	0,00	0,00	0,00	0,000
130199	Outras	3.638,00	0,00	0,00	0,00	0,00	0,00	0,00	0,00	0,00	0,000
15	Reposições não abatidas nos pagamentos	100,00	0,00	12.030,68	0,00	12.030,68	0,00	0,00	12.030,68	0,00	12030,680
1501	Reposições não abatidas nos pagamentos	100,00	0,00	12.030,68	0,00	12.030,68	0,00	0,00	12.030,68	0,00	12030,680
150101	Reposições não abatidas nos pagamentos	100,00	0,00	12.030,68	0,00	12.030,68	0,00	0,00	12.030,68	0,00	12030,680
<b>Total Receitas Correntes</b>		<b>12.235.812,00</b>	<b>256.616,75</b>	<b>12.741.500,32</b>	<b>905,73</b>	<b>12.893.774,31</b>	<b>0,00</b>	<b>0,00</b>	<b>12.893.774,31</b>	<b>103.437,03</b>	<b>105,377</b>
<b>Total Receitas de Capital</b>		<b>1.800.021,00</b>	<b>1.196.476,50</b>	<b>511.663,83</b>	<b>14.422,10</b>	<b>1.693.718,23</b>	<b>0,00</b>	<b>0,00</b>	<b>1.693.718,23</b>	<b>0,00</b>	<b>94,094</b>
<b>Total de Reposições Não Abatidas</b>		<b>100,00</b>	<b>0,00</b>	<b>12.030,68</b>	<b>0,00</b>	<b>12.030,68</b>	<b>0,00</b>	<b>0,00</b>	<b>12.030,68</b>	<b>0,00</b>	<b>12030,680</b>
<b>Total das Receitas Orçamentais</b>		<b>14.035.933,00</b>	<b>1.453.093,25</b>	<b>13.265.194,83</b>	<b>15.327,83</b>	<b>14.599.523,22</b>	<b>0,00</b>	<b>0,00</b>	<b>14.599.523,22</b>	<b>103.437,03</b>	<b>104,015</b>
16	Saldo da gerência anterior	1.206.798,15	0,00	1.206.798,15	0,00	1.206.798,15	0,00	0,00	1.206.798,15	0,00	100,000
1601	Saldo orçamental	1.206.798,15	0,00	1.206.798,15	0,00	1.206.798,15	0,00	0,00	1.206.798,15	0,00	100,000
160101	Na posse do serviço	1.206.798,15	0,00	1.206.798,15	0,00	1.206.798,15	0,00	0,00	1.206.798,15	0,00	100,000
<b>Total Saldo de Gerência Anterior</b>		<b>1.206.798,15</b>	<b>0,00</b>	<b>1.206.798,15</b>	<b>0,00</b>	<b>1.206.798,15</b>	<b>0,00</b>	<b>0,00</b>	<b>1.206.798,15</b>	<b>0,00</b>	<b>100,000</b>
<b>Total Geral</b>		<b>15.242.731,15</b>	<b>1.453.093,25</b>	<b>14.471.992,98</b>	<b>15.327,83</b>	<b>15.806.321,37</b>	<b>0,00</b>	<b>0,00</b>	<b>15.806.321,37</b>	<b>103.437,03</b>	<b>103,697</b>

ORGÃO EXECUTIVO

Em .... de ..... de .....

.....

ORGÃO DELIBERATIVO

Em .... de ..... de .....

.....

# Execução Anual das Grandes Opções do Plano

## Município de Albergaria-a-Velha

Ano: 2016

(designação da autarquia local)

(unidade: €)

Obj.	Prog.	Projeto		Designação	Código Classificação Orçamental	Forma de Realiz.	Fonte Financiamento (%)			Datas (Mês/Ano)		Montante Previsto			Montante executado			Nível Execução Anual (%)	Nível Execução Global (%)
		Ano / Nº	Ação				AC	AA	FC	Início	Fim	Ano	Anos seguintes	Total	Anos Anteriores	Ano	Total		
01				EDUCAÇÃO															
01	001			Educação pré-escolar															
01	001	2014/1		Equipamento e Mobiliário Escolar	0102 070115	O	100		01/2014	12/2016	22.000,00	0,00	22.000,00	7.167,52	14.518,37	21.685,89	65,99	74,35	
01	001	2016/8		Equipamento Didático	0102 070115	O	100		01/2016	12/2016	500,00	0,00	500,00	0,00	0,00	0,00	0,00	0,00	
				Totais do Programa 001:							22.500,00	0,00	22.500,00	7.167,52	14.518,37	21.685,89	64,53	73,10	
01	002			Ensino básico															
01	002	2014/2		Mobiliário de Cozinha	0102 070115	O	100		01/2014	12/2016	15.000,00	0,00	15.000,00	205,00	1.976,61	2.181,61	13,18	14,35	
01	002	2014/3		Equipamento e Mobiliário Escolar	0102 070115	O	100		01/2014	12/2016	15.400,00	0,00	15.400,00	6.144,85	7.099,64	13.244,49	46,10	61,47	
01	002	2014/4		Equipamento e Utensílios Para Refeitórios	0102 070111	O	100		01/2014	12/2016	2.000,00	0,00	2.000,00	126,60	1.130,07	1.256,67	56,50	59,09	
01	002	2016/9		Equipamento Didático	0102 070115	O	100		01/2016	12/2016	500,00	0,00	500,00	0,00	0,00	0,00	0,00	0,00	
				Totais do Programa 002:							32.900,00	0,00	32.900,00	6.476,45	10.206,32	16.682,77	31,02	42,37	
01	004			Actividades Mais Relevantes - Educação															
01	004	2007/6		Refeições Escolares															
01	004	2007/6	1	Refeições Escolares - 1.º Ciclo do Ensino Básico	0102 020105	O	100		01/2007	12/2016	300.915,00	0,00	300.915,00	1.552.873,54	246.523,26	1.799.396,80	81,92	97,07	
01	004	2007/6	2	Refeições Escolares - Ensino Pré-escolar	0102 020105	O	100		01/2007	12/2016	122.785,00	0,00	122.785,00	744.980,89	94.670,00	839.650,89	77,10	96,76	
01	004	2010/1		Programa Municipal de Educação, Projeto Despertar e Outras Atividades da Educação															
01	004	2010/1	1	Deslocações e Estadas	0102 020213	O	100		01/2010	12/2016	500,00	0,00	500,00	17.459,64	0,00	17.459,64	0,00	97,22	
01	004	2010/1	2	Material de Escritório	0102 020108	O	100		01/2010	12/2016	500,00	0,00	500,00	1.469,01	0,00	1.469,01	0,00	74,61	
01	004	2010/1	3	Prémios, Condecorações e Ofertas	0102 020115	O	100		01/2010	12/2016	5.200,00	0,00	5.200,00	5.907,74	4.264,33	10.172,07	82,01	91,58	
01	004	2010/1	4	Livros e Documentação Técnica	0102 020118	O	100		01/2010	12/2016	500,00	0,00	500,00	581,34	0,00	581,34	0,00	53,76	
01	004	2010/1	5	Material de Educação	0102 020120	O	100		01/2010	12/2016	11.000,00	0,00	11.000,00	5.046,15	9.723,52	14.769,67	88,40	92,04	
01	004	2010/1	6	Transportes	0102 020210	O	100		01/2010	12/2016	34.650,00	0,00	34.650,00	75.522,03	34.621,47	110.143,50	99,92	99,97	
01	004	2010/1	7	Seminários, Exposições e Similares	0102 020216	O	100		01/2010	12/2016	500,00	0,00	500,00	3.373,43	0,00	3.373,43	0,00	87,09	
01	004	2010/1	8	Trabalhos Especializados	0102 020220	O	100		01/2010	12/2016	65.630,00	0,00	65.630,00	130.836,58	40.870,99	171.707,57	62,27	87,40	
01	004	2010/1	9	Transferências para os Agrupamentos de Escolas	0102 040305	T	100		01/2010	12/2016	23.500,00	0,00	23.500,00	127.265,20	22.392,34	149.657,54	95,29	99,27	
01	004	2010/1	10	Transferências para Associações	0102 040701	T	100		01/2010	12/2016	6.500,00	0,00	6.500,00	91.089,67	5.994,00	97.083,67	92,22	99,48	
01	004	2010/1	11	Prémios de Mérito Escolar	0102 040802	T	100		01/2010	12/2016	4.350,00	0,00	4.350,00	23.800,00	4.350,00	28.150,00	100,00	100,00	
01	004	2010/1	12	Outros Serviços	0102 020225	O	100		01/2015	12/2016	20.700,00	0,00	20.700,00	11.064,22	19.848,16	30.912,38	95,88	97,32	
01	004	2010/1	13	Publicidade	0102 020217	O	100		01/2016	12/2016	500,00	0,00	500,00	0,00	0,00	0,00	0,00	0,00	
01	004	2010/1	14	Conservação e Reparação de Instalações E Equipamentos	0102 020203	O	100		01/2016	12/2016	9.100,00	0,00	9.100,00	0,00	2.739,20	2.739,20	30,10	30,10	
01	004	2010/1	15	Aquisição de Géneros Alimentícios	0102 020106	O	100		01/2016	12/2016	6.100,00	0,00	6.100,00	0,00	5.861,52	5.861,52	96,09	96,09	
01	004	2010/31		Aquisição de Serviços de Plataforma Digital	0102 020220	O	100		01/2010	12/2016	1.460,00	0,00	1.460,00	52.977,51	0,00	52.977,51	0,00	97,32	
01	004	2015/15		Aquisição de Equipamento Informático para Estabelecimentos de Ensino	0102 070107	O	100		01/2015	12/2016	13.400,00	0,00	13.400,00	6.111,59	11.132,81	17.244,40	83,08	88,38	
				Totais do Programa 004:							627.790,00	0,00	627.790,00	2.850.358,54	502.991,60	3.353.350,14	80,12	96,41	
01	005			Grandes Reparações e Requalificações de Estabelec															
01	005	2015/20		Projetos de especialidade para requalificações e beneficiações de estabelecimentos de ensino	0102 07010305	O	100		01/2015	12/2016	7.000,00	0,00	7.000,00	0,00	5.535,00	5.535,00	79,07	79,07	
01	005	2015/21		Beneficiação do Centro Educativo das Laginhas	0102 07010305	E	100		01/2015	12/2016	10,00	0,00	10,00	36.947,50	0,00	36.947,50	0,00	99,97	

# Execução Anual das Grandes Opções do Plano

## Município de Albergaria-a-Velha

Ano: 2016

(designação da autarquia local)

(unidade: €)

Obj.	Prog.	Projeto		Designação	Código Classificação Orçamental	Forma de Realiz.	Fonte Financiamento (%)			Datas (Mês/Ano)		Montante Previsto			Montante executado			Nível Execução Anual (%)	Nível Execução Global (%)
		Ano / N°	Ação				AC	AA	FC	Início	Fim	Ano	Anos seguintes	Total	Anos Anteriores	Ano	Total		
01				EDUCAÇÃO															
01	005			Grandes Reparações e Requalificações de Estabelec															
01	005	2015/29		Requalificação da Escola da Avenida - Albergaria-a-Velha	0102 07010305	E	100			01/2015	09/2017	50.000,00	950.000,00	1.000.000,00	0,00	0,00	0,00	0,00	0,00
01	005	2016/48		Beneficiação da Escola do Sobreiro	0102 07010305	O	100			05/2016	12/2016	1.000,00	0,00	1.000,00	0,00	0,00	0,00	0,00	0,00
				Totais do Programa 005:								58.010,00	950.000,00	1.008.010,00	36.947,50	5.535,00	42.482,50	9,54	4,07
01	006			Transportes Escolares															
01	006	2007/11		Transportes Escolares	0102 020210	O	100			01/2007	12/2016	231.000,00	0,00	231.000,00	2.745.523,25	205.350,62	2.950.873,87	88,90	99,14
01	006	2015/36		Aquisição de Abrigos de Passageiros	0102 070115	O	100			03/2015	12/2016	18.140,00	0,00	18.140,00	25.487,86	16.458,59	41.946,45	90,73	96,15
				Totais do Programa 006:								249.140,00	0,00	249.140,00	2.771.011,11	221.809,21	2.992.820,32	89,03	99,10
				Totais do Objetivo 01:								990.340,00	950.000,00	1.940.340,00	5.671.961,12	755.060,50	6.427.021,62	76,24	84,43

# Execução Anual das Grandes Opções do Plano

## Município de Albergaria-a-Velha

Ano: 2016

(designação da autarquia local)

(unidade: €)

Obj.	Prog.	Projeto		Designação	Código Classificação Orçamental	Forma de Realiz.	Fonte Financiamento (%)			Datas (Mês/Ano)			Montante Previsto			Montante executado			Nível Execução Anual (%)	Nível Execução Global (%)
		Ano / Nº	Ação				AC	AA	FC	Início	Fim	Ano	Anos seguintes	Total	Anos Anteriores	Ano	Total			
02				CULTURA, DESPORTO E TEMPOS LIVRES																
02	001			Cultura																
02	001	2010/2		Atividades Culturais e Apoios																
02	001	2010/2	1	Deslocações e Estadas	0102 020213	O	100		01/2010	12/2016	3.000,00	0,00	3.000,00	11.083,76	2.081,00	13.164,76	69,37	93,47		
02	001	2010/2	2	Aquisição de Outros Bens	0102 020121	O	100		01/2010	12/2016	2.000,00	0,00	2.000,00	9.667,91	1.789,20	11.457,11	89,46	98,19		
02	001	2010/2	3	Locação de Bens Móveis	0102 020208	O	100		01/2010	12/2016	66.400,00	0,00	66.400,00	162.043,02	65.499,71	227.542,73	98,64	99,61		
02	001	2010/2	4	Publicidade	0102 020217	O	100		01/2010	12/2016	21.500,00	0,00	21.500,00	43.170,52	20.675,49	63.846,01	96,17	98,73		
02	001	2010/2	5	Vigilância e Segurança	0102 020218	O	100		01/2010	12/2016	13.100,00	0,00	13.100,00	28.985,88	12.510,19	41.496,07	95,50	98,60		
02	001	2010/2	6	Serviços Especializados	0102 020220	O	100		01/2010	12/2016	209.000,00	0,00	209.000,00	817.579,13	206.211,07	1.023.790,20	98,67	99,73		
02	001	2010/2	9	Seminários, Exposições e Similares	0102 020216	O	100		01/2010	12/2016	500,00	0,00	500,00	2.725,35	307,50	3.032,85	61,50	94,03		
02	001	2010/2	10	Serviços de Limpeza no Centro Cultural da Branca	0102 020202	O	100		01/2010	12/2016	16.636,00	0,00	16.636,00	132.713,91	15.142,76	147.856,67	91,02	99,00		
02	001	2010/2	12	Aquisição de Outros Serviços	0102 020225	O	100		01/2010	12/2016	35.200,00	0,00	35.200,00	87.633,70	33.253,59	120.887,29	94,47	98,42		
02	001	2010/2	14	Transferências	0102 040701	O	100		01/2012	12/2016	22.000,00	0,00	22.000,00	76.226,30	20.051,08	96.277,38	91,14	98,02		
02	001	2012/1		PADADC - Programa de Apoio à Cultura e Criatividade																
02	001	2012/1	1	Apoio e Incentivo ao Desenvolvimento de Atividades Regulares e Contínuas	0102 040701	T	100		01/2012	12/2016	111.700,00	0,00	111.700,00	423.040,35	110.126,14	533.166,49	98,59	99,71		
02	001	2012/1	2	Apoio à Organização de Grandes Eventos	0102 040701	T	100		01/2012	12/2016	14.000,00	0,00	14.000,00	2.331,00	11.500,00	13.831,00	82,14	84,69		
02	001	2012/1	3	Apoio à Participação em Grandes Eventos e Intercâmbios Culturais	0102 040701	T	100		01/2012	12/2016	11.500,00	0,00	11.500,00	43.312,00	11.462,00	54.774,00	99,67	99,93		
02	001	2012/1	4	Apoio ao Investimento em Bens e Equipamentos	0102 080701	T	100		01/2012	12/2016	2.500,00	0,00	2.500,00	42.288,47	2.472,27	44.760,74	98,89	99,94		
02	001	2012/1	5	Apoio à Construção, Remodelação e Adaptação de Edifícios	0102 080701	T	100		01/2012	12/2016	8.270,00	0,00	8.270,00	56.356,00	8.203,87	64.559,87	99,20	99,90		
02	001	2012/1	6	Apoio à Elaboração de Projetos de Construção e/ou Remodelação	0102 040701	T	100		01/2012	12/2016	70,00	0,00	70,00	0,00	0,00	0,00	0,00	0,00		
02	001	2012/1	7	Apoio à Aquisição de Viaturas	0102 080701	T	100		01/2012	12/2016	1.000,00	0,00	1.000,00	0,00	0,00	0,00	0,00	0,00		
02	001	2012/23		Cine-Teatro Alba																
02	001	2012/23	1	Cine-Teatro Alba - Mobiliário E Equipamento Básico	0102 07011002	O	100		01/2012	12/2016	1.000,00	0,00	1.000,00	200.686,21	0,00	200.686,21	0,00	99,50		
02	001	2012/23	3	Cine-Teatro Alba - Aquisição de Software	0102 070108	O	100		01/2012	12/2016	500,00	0,00	500,00	0,00	0,00	0,00	0,00	0,00		
02	001	2012/23	4	Cine-Teatro Alba - Ferramentas e Utensílios	0102 070111	O	100		01/2012	12/2016	1.000,00	0,00	1.000,00	4.307,84	58,17	4.366,01	5,82	82,26		
02	001	2012/23	5	Cine-Teatro Alba - Outros Investimentos	0102 070115	O	100		01/2012	12/2016	9.500,00	0,00	9.500,00	20.381,91	7.964,29	28.346,20	83,83	94,86		
02	001	2012/23	7	Cine-Teatro Alba - Publicidade e Comunicação	0102 020217	O	100		01/2012	12/2016	7.500,00	0,00	7.500,00	46.095,10	6.530,61	52.625,71	87,07	98,19		
02	001	2012/23	8	Cine-Teatro Alba- Serviços de Limpeza	0102 020202	O	100		01/2012	12/2016	17.000,00	0,00	17.000,00	59.688,99	15.660,31	75.349,30	92,12	98,25		
02	001	2012/23	9	Cine-Teatro Alba - Serviços de Segurança	0102 020218	O	100		01/2012	12/2016	1.000,00	0,00	1.000,00	8.141,25	90,28	8.231,53	9,03	90,05		
02	001	2012/23	10	Cine-Teatro Alba - Programação	0102 020220	O	100		01/2012	12/2016	125.955,00	0,00	125.955,00	486.544,46	125.480,83	612.025,29	99,62	99,92		
02	001	2012/23	11	Cine-Teatro Alba - Assistência Técnica a Equipamentos	0102 020219	O	100		01/2012	12/2016	4.200,00	0,00	4.200,00	13.053,15	2.365,74	15.418,89	56,33	89,37		
02	001	2012/23	12	Cine-Teatro Alba - Aquisição de Vestuário	0102 020107	O	100		01/2012	12/2016	500,00	0,00	500,00	2.894,99	135,30	3.030,29	27,06	89,26		
02	001	2012/23	13	Cine-Teatro Alba - Transporte de Equipamento	0102 020210	O	100		01/2012	12/2016	750,00	0,00	750,00	1.603,00	0,00	1.603,00	0,00	68,13		
02	001	2012/23	14	Cine-Teatro Alba - Aluguer de Equipamento	0102 020208	O	100		01/2012	12/2016	6.000,00	0,00	6.000,00	15.420,09	3.192,69	18.612,78	53,21	86,89		
02	001	2012/23	15	Cine-Teatro Alba - Deslocações e Estadas	0102 020213	O	100		01/2012	12/2016	6.500,00	0,00	6.500,00	74.398,06	4.983,00	79.381,06	76,66	98,12		
02	001	2012/23	16	Cine-Teatro Alba - Seminários, Exposições e Similares	0102 020216	O	100		01/2012	12/2016	3.250,00	0,00	3.250,00	4.874,26	2.547,81	7.422,07	78,39	91,36		
02	001	2012/23	17	Cine-Teatro Alba - Outros Serviços	0102 020225	O	100		01/2012	12/2016	68.000,00	0,00	68.000,00	137.906,42	63.793,82	201.700,24	93,81	97,96		
02	001	2012/23	18	Cine-Teatro Alba - Alteração acesso à caixa de palco e isolamento da escada	0102 070115	E	100		06/2015	12/2016	16.475,00	0,00	16.475,00	0,00	16.430,00	16.430,00	99,73	99,73		

# Execução Anual das Grandes Opções do Plano

## Município de Albergaria-a-Velha

Ano: 2016

(designação da autarquia local)

(unidade: €)

Obj.	Prog.	Projeto		Designação	Código Classificação Orçamental	Forma de Realiz.	Fonte Financiamento (%)			Datas (Mês/Ano)		Montante Previsto			Montante executado			Nível Execução Anual (%)	Nível Execução Global (%)
		Ano / Nº	Ação				AC	AA	FC	Início	Fim	Ano	Anos seguintes	Total	Anos Anteriores	Ano	Total		
02				CULTURA, DESPORTO E TEMPOS LIVRES															
02	001			Cultura															
02	001	2014/35		Arquivo Municipal															
02	001	2014/35	5	Arquivo Municipal - Formação	0102 020215	O	100		05/2014	12/2016	500,00	0,00	500,00	0,00	20,00	20,00	4,00	4,00	
02	001	2014/35	6	Arquivo Municipal - Serviços Especializados	0102 020220	O	100		01/2015	12/2016	27.500,00	0,00	27.500,00	10.499,99	24.589,00	35.088,99	89,41	92,34	
02	001	2014/35	8	Arquivo Municipal - Outros Serviços	0102 020225	O	100		01/2015	12/2016	1.000,00	0,00	1.000,00	0,00	104,00	104,00	10,40	10,40	
02	001	2014/35	9	Arquivo Municipal - Edições	0102 020220	O	100		01/2014	12/2016	5.000,00	0,00	5.000,00	0,00	0,00	0,00	0,00	0,00	
02	001	2014/35	10	Arquivo Municipal - Conservação e Reparação	0102 020203	O	100		01/2016	12/2016	1.000,00	0,00	1.000,00	0,00	145,00	145,00	14,50	14,50	
02	001	2014/45		Arranjo Urbanístico dos Espaços Exteriores ao Centro Cultural de São João de Loure	0102 07010401	E	100		12/2014	03/2016	10,00	0,00	10,00	29.963,53	0,00	29.963,53	0,00	99,97	
02	001	2015/1		Centro Cultural de São João de Loure - Aquisição de Mobiliário	0102 070109	O			01/2015	12/2016	1.000,00	0,00	1.000,00	6.146,80	916,35	7.063,15	91,64	98,83	
02	001	2015/3		Biblioteca Municipal de Albergaria-a-Velha															
02	001	2015/3	1	Biblioteca Municipal - Fundos Documentais	0102 070115	O	100		01/2015	12/2016	7.000,00	0,00	7.000,00	8.173,13	6.706,24	14.879,37	95,80	98,06	
02	001	2015/3	2	Biblioteca Municipal - Livros do Plano Nacional de Leitura e Metas Curriculares	0102 070115	O	100		01/2015	12/2016	3.000,00	0,00	3.000,00	2.727,92	2.915,31	5.643,23	97,18	98,52	
02	001	2015/3	3	Biblioteca Municipal - Serviços de Software	0102 020225	O	100		01/2015	12/2016	6.175,00	0,00	6.175,00	0,00	6.119,26	6.119,26	99,10	99,10	
02	001	2015/3	4	Biblioteca Municipal - Assistência Técnica	0102 020219	O	100		01/2015	12/2016	3.050,00	0,00	3.050,00	0,00	1.009,02	1.009,02	33,08	33,08	
02	001	2015/3	5	Biblioteca Municipal - Aquisição de Serviços Especializados	0102 020220	O	100		01/2015	12/2016	16.250,00	0,00	16.250,00	1.218,87	6.740,50	7.959,37	41,48	45,56	
02	001	2015/3	6	Biblioteca Municipal - Outros Serviços	0102 020225	O	100		01/2015	12/2016	3.000,00	0,00	3.000,00	1.968,19	1.897,60	3.865,79	63,25	77,81	
02	001	2015/3	7	Biblioteca Municipal - Deslocações e Estadas	0102 020213	O	100		01/2015	12/2016	1.000,00	0,00	1.000,00	349,45	322,70	672,15	32,27	49,81	
02	001	2015/3	8	Biblioteca Municipal - Formação	0102 020215	O	100		01/2015	12/2016	750,00	0,00	750,00	0,00	568,00	568,00	75,73	75,73	
02	001	2015/3	9	Biblioteca Municipal - Exposições	0102 020216	O	100		01/2015	12/2016	1.000,00	0,00	1.000,00	898,00	106,94	1.004,94	10,69	52,95	
02	001	2015/3	11	Biblioteca Municipal - Etiquetas RFID	0102 070115	O	100		01/2015	12/2016	2.500,00	0,00	2.500,00	999,99	0,00	999,99	0,00	28,57	
02	001	2015/3	12	Biblioteca Municipal - Publicações	0102 020220	O	100		01/2015	12/2016	5.000,00	0,00	5.000,00	954,00	4.803,53	5.757,53	96,07	96,70	
02	001	2015/19		Requalificação da Quinta do Torreão - 1ª Fase	0102 07010413	E	100		01/2015	02/2016	100,00	0,00	100,00	133.462,22	0,00	133.462,22	0,00	99,93	
02	001	2015/42		Centro Cultural de São João de Loure - Aquisição de Equipamento de Desenfumagem	0102 070115	O	100		06/2015	03/2016	43.000,00	0,00	43.000,00	0,00	42.983,37	42.983,37	99,96	99,96	
02	001	2016/15		Aquisição de Equipamento de Som e Luz - Centro Cultural de São João de Loure	0102 070115	O	100		01/2016	12/2016	100,00	0,00	100,00	0,00	0,00	0,00	0,00	0,00	
02	001	2016/17		A Fábrica de Papel de Valmaior - Estudo, Exposição, Vídeo, Registos e Livro - Serviços Especializados	0102 020220	O	100		01/2016	12/2016	100,00	0,00	100,00	0,00	0,00	0,00	0,00	0,00	
02	001	2016/21		Requalificação da Quinta do Torreão - 2ª Fase	0102 07010413	E	100		01/2016	12/2016	108.000,00	0,00	108.000,00	0,00	105.793,67	105.793,67	97,96	97,96	
02	001	2016/53		Centro Cultural da Branca															
02	001	2016/53	1	Centro Cultural da Branca - Obras no âmbito de Medidas de Autoproteção	0102 07010307	E	100		01/2016	12/2016	15.000,00	0,00	15.000,00	0,00	14.901,51	14.901,51	99,34	99,34	
02	001	2016/53	2	Centro Cultural da Branca - Beneficiação	0102 07010307	E	100		05/2016	12/2017	5.000,00	80.000,00	85.000,00	0,00	0,00	0,00	0,00	0,00	
Totais do Programa 001:												1.063.541,00	80.000,00	1.143.541,00	3.212.515,12	991.160,72	4.203.675,84	93,19	96,50
02	002			Desporto e Tempos Livres															
02	002	2010/4		Projetos, Atividades e Apoios de Carácter Desportivo															
02	002	2010/4	1	Aquisição de Matérias Primas	0102 020101	O	100		01/2010	12/2016	5.500,00	0,00	5.500,00	10.877,99	5.263,89	16.141,88	95,71	98,56	
02	002	2010/4	2	Aquisição de Produtos Químicos - Tratamento da Água	0102 020104	O	100		01/2010	12/2016	13.700,00	0,00	13.700,00	61.183,74	13.284,75	74.468,49	96,97	99,45	
02	002	2010/4	3	Prémios e Ofertas	0102 020115	O	100		01/2010	12/2016	4.400,00	0,00	4.400,00	6.995,58	4.041,39	11.036,97	91,85	96,85	
02	002	2010/4	4	Aquisição de Materiais Desportivos	0102 020120	O	100		01/2010	12/2016	5.000,00	0,00	5.000,00	13.620,59	2.463,50	16.084,09	49,27	86,38	

# Execução Anual das Grandes Opções do Plano

## Município de Albergaria-a-Velha

Ano: 2016

(designação da autarquia local)

(unidade: €)

Obj.	Prog.	Projeto		Designação	Código Classificação Orçamental	Forma de Realiz.	Fonte Financiamento (%)			Datas (Mês/Ano)			Montante Previsto			Montante executado			Nível Execução Anual (%)	Nível Execução Global (%)
		Ano / Nº	Ação				AC	AA	FC	Início	Fim	Ano	Anos seguintes	Total	Anos Anteriores	Ano	Total			
02				CULTURA, DESPORTO E TEMPOS LIVRES																
02	002			Desporto e Tempos Livres																
02	002	2010/4	5	Aquisição de Outros Materiais para Atividades Desportivas	0102 020121	O	100		01/2010	12/2016	2.550,00	0,00	2.550,00	14.358,07	2.414,21	16.772,28	94,67	99,20		
02	002	2010/4	6	Contratos de Higiene e Limpeza de Instalações Desportivas	0102 020202	O	100		01/2010	12/2016	109.200,00	0,00	109.200,00	539.900,04	100.690,21	640.590,25	92,21	98,69		
02	002	2010/4	7	Conservação de Instalações e Equipamentos	0102 020203	O	100		01/2010	12/2016	32.900,00	0,00	32.900,00	125.577,46	32.540,22	158.117,68	98,91	99,77		
02	002	2010/4	8	Transportes	0102 020210	O	100		01/2010	12/2016	650,00	0,00	650,00	19.992,05	140,99	20.133,04	21,69	97,53		
02	002	2010/4	9	Deslocações e Estadas	0102 020213	O	100		01/2010	12/2016	500,00	0,00	500,00	7.748,91	118,00	7.866,91	23,60	95,37		
02	002	2010/4	11	Publicidade	0102 020217	O	100		01/2010	12/2016	1.000,00	0,00	1.000,00	10.406,84	666,66	11.073,50	66,67	97,08		
02	002	2010/4	12	Vigilância e Segurança	0102 020218	O	100		01/2010	12/2016	4.290,00	0,00	4.290,00	18.525,72	3.984,82	22.510,54	92,89	98,66		
02	002	2010/4	13	Assistência Técnica a Equipamentos e Ascensores	0102 020219	O	100		01/2010	12/2016	7.900,00	0,00	7.900,00	49.921,67	6.543,70	56.465,37	82,83	97,65		
02	002	2010/4	14	Serviços Especializados	0102 020220	O	100		01/2010	12/2016	250.600,00	0,00	250.600,00	661.753,79	215.365,80	877.119,59	85,94	96,14		
02	002	2010/4	15	Transferências Correntes para as Coletividades e Associações de Carácter Desportivo	0102 040701	O	100		01/2010	12/2016	209.600,00	0,00	209.600,00	1.012.227,54	209.535,65	1.221.763,19	99,97	99,99		
02	002	2010/4	16	Aquisição de Equipamentos Desportivos e Outros Investimentos	0102 070115	O	100		01/2010	12/2016	70.540,00	0,00	70.540,00	189.657,65	62.394,48	252.052,13	88,45	96,87		
02	002	2010/4	17	Formação	0102 020215	O	100		01/2015	12/2016	1.000,00	0,00	1.000,00	1.205,12	840,00	2.045,12	84,00	92,74		
02	002	2010/4	18	Transferências de Capital - Apoios ao Investimento de Instituições de Carácter Desportivo e Sem Fins Lucrativos	0102 080701	T	100		01/2015	12/2016	30.000,00	0,00	30.000,00	0,00	29.565,21	29.565,21	98,55	98,55		
02	002	2010/4	19	Aquisição de Vestuário	0102 020107	O	100		01/2016	12/2016	2.000,00	0,00	2.000,00	0,00	1.481,17	1.481,17	74,06	74,06		
02	002	2011/19		Arrelvamento do Estádio Municipal de Albergaria-a-Velha	0102 07030202	E	100		05/2011	12/2017	3.498,00	3.498,00	6.996,00	277.227,87	3.498,00	280.725,87	100,00	98,77		
02	002	2011/20		Arrelvamento do Estádio Municipal da Branca	0102 07030202	E	100		05/2011	12/2017	3.180,00	3.180,00	6.360,00	265.185,39	3.180,00	268.365,39	100,00	98,83		
02	002	2011/23		Requalificação da Quinta da Boavista/Torreão																
02	002	2011/23	1	Requalificação da Quinta da Boavista/Torreão - Projeto	0102 07010302	O	100		01/2011	12/2016	100,00	0,00	100,00	26.999,73	0,00	26.999,73	0,00	99,63		
02	002	2014/75		Aquisição de Equipamentos para Parques Infantis	0102 07010405	O	100		09/2014	12/2016	31.150,00	0,00	31.150,00	6.056,64	6.094,40	12.151,04	19,56	32,66		
02	002	2015/16		Rede Ciclável																
02	002	2015/16	1	Via Ciclável - Albergaria-a-Velha a Valmaior	0102 070115	E	100		01/2015	12/2016	5.100,00	0,00	5.100,00	232.105,25	0,00	232.105,25	0,00	97,85		
02	002	2015/16	3	Centro BTT	0102 07010406	E	100		01/2015	12/2016	1.000,00	0,00	1.000,00	0,00	0,00	0,00	0,00	0,00		
02	002	2015/16	4	Via Ciclável - Angeja-Frossos	0102 070115	O	100		01/2016	12/2017	20.000,00	114.000,00	134.000,00	0,00	0,00	0,00	0,00	0,00		
02	002	2015/16	5	Circular Desp. e Beneficiação da Zona Desportiva da Branca	0102 070115	E	100		11/2016	03/2017	47.440,00	161.060,00	208.500,00	0,00	0,00	0,00	0,00	0,00		
02	002	2015/24		Parque de Lazer de Alquerubim	0102 07010405	E	100		01/2016	12/2017	1.000,00	59.000,00	60.000,00	0,00	0,00	0,00	0,00	0,00		
02	002	2015/25		Parque de Lazer da Branca	0102 07010405	E	100		01/2015	12/2016	102.000,00	0,00	102.000,00	0,00	96.591,21	96.591,21	94,70	94,70		
02	002	2016/6		Estádio Municipal de Albergaria-a-Velha - Aquisição de Contentores/Balneários	0102 07010302	O	100		01/2016	12/2016	41.900,00	0,00	41.900,00	0,00	35.922,13	35.922,13	85,73	85,73		
02	002	2016/13		Conservação e Manutenção de Parques Infantis	0102 020203	O	100		01/2016	12/2016	9.000,00	0,00	9.000,00	0,00	0,00	0,00	0,00	0,00		
02	002	2016/49		Execução de ponte em madeira - Ribeira de Fráguas	0102 070115	E	100		05/2016	12/2016	20.000,00	0,00	20.000,00	0,00	19.875,27	19.875,27	99,38	99,38		
02	002	2016/50		Execução de ponte em madeira - Valmaior	0102 07010302	E	100		05/2016	12/2016	7.500,00	0,00	7.500,00	0,00	7.307,97	7.307,97	97,44	97,44		
02	002	2016/59		Construção da Ecopista do Vouga	0102 070115	E	100		11/2016	06/2017	1.000,00	40.000,00	41.000,00	0,00	0,00	0,00	0,00	0,00		
Totais do Programa 002:											1.045.198,00	380.738,00	1.425.936,00	3.551.527,64	863.803,63	4.415.331,27	82,64	88,71		
02	003			Reparações de Instalações Culturais e Desportivas																
02	003	2014/8		Pavilhão Gimnodesportivo de Albergaria-a-Velha - Requalificação	0102 07010302	E	100		01/2016	12/2017	1.500,00	490.000,00	491.500,00	0,00	0,00	0,00	0,00	0,00		

# Execução Anual das Grandes Opções do Plano

## Município de Albergaria-a-Velha

Ano: 2016

(designação da autarquia local)

(unidade: €)

Obj.	Prog	Projeto		Designação	Código Classificação Orçamental	Forma de Realiz.	Fonte Financiamento (%)			Datas (Mês/Ano)		Montante Previsto			Montante executado			Nível Execução Anual (%)	Nível Execução Global (%)
		Ano / Nº	Ação				AC	AA	FC	Início	Fim	Ano	Anos seguintes	Total	Anos Anteriores	Ano	Total		
02				CULTURA, DESPORTO E TEMPOS LIVRES															
02	003			Reparações de Instalações Culturais e Desportivas															
02	003	2015/31		Eficiência Energética em Edifícios Desportivos															
02	003	2015/31	1	Empreitada de Requalificação da Piscina Municipal de São João de Loure - Eficiência Energética	0102 07010302	E	100			01/2015	12/2017	500,00	200.000,00	200.500,00	0,00	0,00	0,00	0,00	0,00
02	003	2015/31	3	Empreitada de Requalificação da Piscina Municipal de Albergaria-a-Velha - Eficiência Energética	0102 07010302	E	100			01/2015	12/2017	140.000,00	60.000,00	200.000,00	0,00	0,00	0,00	0,00	0,00
				Totais do Programa 003:								142.000,00	750.000,00	892.000,00	0,00	0,00	0,00	0,00	0,00
				Totais do Objetivo 02:								2.250.739,00	1.210.738,00	3.461.477,00	6.764.042,76	1.854.964,35	8.619.007,11	82,42	84,29

# Execução Anual das Grandes Opções do Plano

## Município de Albergaria-a-Velha

Ano: 2016

(designação da autarquia local)

(unidade: €)

Obj.	Prog.	Projeto		Designação	Código Classificação Orçamental	Forma de Realiz.	Fonte Financiamento (%)			Datas (Mês/Ano)			Montante Previsto			Montante executado			Nível Execução Anual (%)	Nível Execução Global (%)	
		Ano / Nº	Ação				AC	AA	FC	Início	Fim	Ano	Anos seguintes	Total	Anos Anteriores	Ano	Total				
03				ACÇÃO SOCIAL																	
03	001			Acção Social																	
03	001	2010/3		Projetos, Atividades e Apoios de Âmbito Social																	
03	001	2010/3	1	Prémios, Condecorações e Ofertas	0102 020115	O	100		01/2010	12/2016	3.000,00	0,00	3.000,00	15.109,60	2.297,92	17.407,52	76,60	96,12			
03	001	2010/3	2	Aquisição de Outros Bens	0102 020121	O	100		01/2010	12/2016	3.250,00	0,00	3.250,00	6.756,56	1.226,38	7.982,94	37,73	79,78			
03	001	2010/3	3	Transportes	0102 020210	O	100		01/2010	12/2016	15.000,00	0,00	15.000,00	63.600,37	13.369,00	76.969,37	89,13	97,92			
03	001	2010/3	4	Programa de Recuperação de Habitações Degradadas - Projetos de Especificidades Serviços Especializados	0102 020214	O	100		01/2010	12/2016	1.000,00	0,00	1.000,00	0,00	0,00	0,00	0,00	0,00	0,00	0,00	
03	001	2010/3	5		0102 020220	O	100		01/2010	12/2016	12.600,00	0,00	12.600,00	64.101,78	11.144,38	75.246,16	88,45	98,10			
03	001	2010/3	6	Acção Social Escolar - Auxílios Económicos e Subsídios de Estudo - 1.º CEB	0102 040305	T	100		01/2010	12/2016	25.000,00	0,00	25.000,00	85.963,50	12.371,50	98.335,00	49,49	88,62			
03	001	2010/3	7	Transferências Correntes Para Coletividades e Associações de Carácter Social	0102 040701	T	100		01/2010	12/2016	120.500,00	0,00	120.500,00	21.494,40	117.650,00	139.144,40	97,63	97,99			
03	001	2010/3	8	Transferências Correntes - Comparticipações no âmbito do Cartão Sénior Municipal	0102 040802	T	100		01/2010	12/2016	17.000,00	0,00	17.000,00	74.150,13	9.393,27	83.543,40	55,25	91,65			
03	001	2010/3	9	Transferências de Capital para Coletividades e Associações de Carácter Social - Apoios a Investimentos	0102 080701	T	100		01/2010	12/2016	60.000,00	0,00	60.000,00	44.947,58	41.789,43	86.737,01	69,65	82,65			
03	001	2010/3	10	Aquisição de Livros Técnicos	0102 020118	O	100		01/2010	12/2016	100,00	0,00	100,00	57,80	0,00	57,80	0,00	36,63			
03	001	2010/3	11	Publicidade e Acções Promocionais	0102 020217	O	100		01/2011	12/2016	2.000,00	0,00	2.000,00	2.116,58	1.038,21	3.154,79	51,91	76,64			
03	001	2010/3	12	Bolsas de Estudo para Alunos do Ensino Superior	0102 040802	O	100		01/2011	12/2016	23.520,00	0,00	23.520,00	73.061,79	23.512,50	96.574,29	99,97	99,99			
03	001	2010/3	13	Programa Famílias Mais - Apoio Económico a Famílias	0102 040802	T	100		01/2012	12/2016	5.000,00	0,00	5.000,00	2.527,71	419,22	2.946,93	8,38	39,15			
03	001	2010/3	14	Cartão Sénior Municipal - Comparticipações na Aquisição de Água	0102 020225	O	100		01/2012	12/2016	4.000,00	0,00	4.000,00	12.126,41	2.332,56	14.458,97	58,31	89,66			
03	001	2010/3	15	Conservação e Reparação de Equipamentos	0102 020203	O	100		01/2016	12/2016	500,00	0,00	500,00	0,00	0,00	0,00	0,00	0,00	0,00	0,00	
03	001	2010/3	16	Aluguer de Equipamento	0102 020208	E	100		01/2016	12/2016	500,00	0,00	500,00	0,00	0,00	0,00	0,00	0,00	0,00	0,00	
03	001	2014/36		Apoio ao Arrendamento	0102 040802	T	100		05/2014	12/2016	75.000,00	0,00	75.000,00	30.480,00	51.620,00	82.100,00	68,83	77,83			
03	001	2014/37		Despesas De Conservação de Habitações Sociais	0102 020203	O	100		05/2014	12/2016	4.500,00	0,00	4.500,00	6.690,14	927,79	7.617,93	20,62	68,08			
03	001	2014/38		Programa de Recuperação de Habitações Degradadas - Apoios	0102 040802	T	100		01/2014	12/2016	5.000,00	0,00	5.000,00	0,00	0,00	0,00	0,00	0,00	0,00	0,00	
03	001	2014/39		Banco Local de Voluntariado - Formação para voluntários	0102 020215	O	100		05/2014	12/2016	500,00	0,00	500,00	0,00	0,00	0,00	0,00	0,00	0,00	0,00	
03	001	2016/1		Programa de Apoio ao Consumo Domiciliário de Água	0102 040802	T	100		01/2016	12/2016	7.500,00	0,00	7.500,00	0,00	0,00	0,00	0,00	0,00	0,00	0,00	
Totais do Programa 001:												385.470,00	0,00	385.470,00	503.184,35	289.092,16	792.276,51	75,00	89,15		
Totais do Objetivo 03:												385.470,00	0,00	385.470,00	503.184,35	289.092,16	792.276,51	75,00	89,15		



# Execução Anual das Grandes Opções do Plano

## Município de Albergaria-a-Velha

Ano: 2016

(designação da autarquia local)

(unidade: €)

Obj.	Prog.	Projeto		Designação	Código Classificação Orçamental	Forma de Realiz.	Fonte Financiamento (%)			Datas (Mês/Ano)		Montante Previsto			Montante executado			Nível Execução Anual (%)	Nível Execução Global (%)	
		Ano / N°	Ação				AC	AA	FC	Início	Fim	Ano	Anos seguintes	Total	Anos Anteriores	Ano	Total			
04				SAÚDE																
04	001			Serviços Individuais de Saúde																
04	001	2014/61		Requalificação de Unidades de Saúde no Concelho	0102 07010307	E	100			04/2014	03/2016	10,00	0,00	10,00	80.879,42	0,00	80.879,42	0,00	99,99	
04	001	2016/25		Construção/Beneficiação da Extensão de Saúde de São João de Loure	0102 07010307	E	100			01/2016	12/2017	1.000,00	350.000,00	351.000,00	0,00	0,00	0,00	0,00	0,00	
												Totais do Programa 001:	1.010,00	350.000,00	351.010,00	80.879,42	0,00	80.879,42	0,00	18,73
												Totais do Objetivo 04:	1.010,00	350.000,00	351.010,00	80.879,42	0,00	80.879,42	0,00	18,73

# Execução Anual das Grandes Opções do Plano

## Município de Albergaria-a-Velha

Ano: 2016

(designação da autarquia local)

(unidade: €)

Obj.	Prog.	Projeto		Designação	Código Classificação Orçamental	Forma de Realiz.	Fonte Financiamento (%)			Datas (Mês/Ano)		Montante Previsto			Montante executado			Nível Execução Anual (%)	Nível Execução Global (%)
		Ano / N°	Ação				AC	AA	FC	Início	Fim	Ano	Anos seguintes	Total	Anos Anteriores	Ano	Total		
05				HABITAÇÃO E SERVIÇOS COLETIVOS															
05	001			Habitação															
05	001	2015/39		Reabilitação de Habitação Social	0102 07010203	E	100		06/2015	12/2016	750,00	0,00	750,00	27.173,65	0,00	27.173,65	0,00	97,31	
05	001	2015/40		Reabilitação do Bairro de Napoleão	0102 07010203	E	100		06/2015	12/2016	100,00	0,00	100,00	17.303,89	0,00	17.303,89	0,00	99,43	
05	001	2016/20		Requalificação de Habitações Municipais	0102 07010203	E	100		01/2016	12/2016	58.000,00	0,00	58.000,00	0,00	57.090,42	57.090,42	98,43	98,43	
05	001	2016/23		Projeto de Beneficiação do Bairro das Lameirinhas	0102 070115	O	100		01/2016	12/2016	1.000,00	0,00	1.000,00	0,00	0,00	0,00	0,00	0,00	
				Totais do Programa 001:							59.850,00	0,00	59.850,00	44.477,54	57.090,42	101.567,96	95,39	97,35	
05	002			Ordenamento do Território															
05	002	2002/29		Plano de Pormenor Sr.º Socorro	0102 070115	O	100		01/2002	02/2016	1.880,00	0,00	1.880,00	3.561,00	0,00	3.561,00	0,00	65,45	
05	002	2011/52		Regeneração Urbana															
05	002	2011/52	1	Regeneração Urbana - Praça Fernando Pessoa e Zona Envolvente	0102 07030301	E	100		01/2016	08/2017	5.000,00	2.015.000,00	2.020.000,00	0,00	0,00	0,00	0,00	0,00	
05	002	2015/17		Cartas de Áreas de Regeneração Urbana do Concelho	0102 070115	O			01/2015	12/2016	100,00	0,00	100,00	5.544,84	0,00	5.544,84	0,00	98,23	
05	002	2015/18		Regeneração Urbana - Área Envolvente à Estação de Caminho de Ferro de Albergaria-a-Velha	0102 07030301	E	100		01/2015	12/2016	1.000,00	0,00	1.000,00	0,00	0,00	0,00	0,00	0,00	
05	002	2015/23		Regeneração Urbana - Zona do Parque de Estacionamento (Império)	0102 07030301	E	100		01/2015	03/2016	74,00	0,00	74,00	42.302,85	0,00	42.302,85	0,00	99,83	
05	002	2016/22		Regeneração Urbana - Zona Envolvente à Igreja e Rua Gonçalo Eriz	0102 07030301	E	100		06/2016	12/2017	1.000,00	738.000,00	739.000,00	0,00	0,00	0,00	0,00	0,00	
				Totais do Programa 002:							9.054,00	2.753.000,00	2.762.054,00	51.408,69	0,00	51.408,69	0,00	1,83	
05	003			Arranjos Urbanísticos															
05	003	2015/35		Execução de Acesso Pedonal no Centro de Albergaria-a-Velha	0102 07030301	E	100		01/2015	12/2016	10,00	0,00	10,00	29.925,92	0,00	29.925,92	0,00	99,97	
05	003	2015/38		Arranjos Urbanísticos no Fial - Alquerubim	0102 07030301	E	100		06/2015	03/2016	600,00	0,00	600,00	51.821,66	0,00	51.821,66	0,00	98,86	
05	003	2016/58		Requalificação da Zona Envolvente à Capela do Sobreiro	0102 07030301	E	100		12/2016	12/2017	500,00	74.500,00	75.000,00	0,00	0,00	0,00	0,00	0,00	
				Totais do Programa 003:							1.110,00	74.500,00	75.610,00	81.747,58	0,00	81.747,58	0,00	51,95	
05	004			Outros Serviços Coletivos															
05	004	2014/17		Requalificação do Mercado Municipal	0102 07010303	E	100		01/2014	12/2017	303.723,65	1.172.976,35	1.476.700,00	0,00	159.586,04	159.586,04	52,54	10,81	
05	004	2014/76		Requalificação do Mercado Municipal - Projetos	0102 07010303	O	100		10/2014	03/2016	36.810,00	0,00	36.810,00	55.202,40	36.801,60	92.004,00	99,98	99,99	
05	004	2015/41		Pontões na Cova do Fontão e Quinta da Biscaia	0102 070115	E	100		06/2015	03/2016	1.210,00	0,00	1.210,00	21.832,42	0,00	21.832,42	0,00	94,75	
05	004	2016/14		Aquisição de Mobiliário Urbano	0102 070115	O	100		01/2016	12/2016	6.100,00	0,00	6.100,00	0,00	0,00	0,00	0,00	0,00	
05	004	2016/40		Mercado Municipal - Aquisição de Equipamentos	0102 07011002	O	100		06/2016	06/2017	10.000,00	150.000,00	160.000,00	0,00	1.273,05	1.273,05	12,73	0,80	
				Totais do Programa 004:							357.843,65	1.322.976,35	1.680.820,00	77.034,82	197.660,69	274.695,51	55,24	15,63	
				Totais do Objetivo 05:							427.857,65	4.150.476,35	4.578.334,00	254.668,63	254.751,11	509.419,74	59,54	10,54	

# Execução Anual das Grandes Opções do Plano

## Município de Albergaria-a-Velha

Ano: 2016

(designação da autarquia local)

(unidade: €)

Obj.	Prog.	Projeto		Designação	Código Classificação Orçamental	Forma de Realiz.	Fonte Financiamento (%)			Datas (Mês/Ano)		Montante Previsto			Montante executado			Nível Execução Anual (%)	Nível Execução Global (%)
		Ano / Nº	Ação				AC	AA	FC	Início	Fim	Ano	Anos seguintes	Total	Anos Anteriores	Ano	Total		
06				HIGIENE, SEGURANÇA E ORDEM PÚBLICA															
06	001			Iluminação Pública															
06	001	2007/43		Iluminação Pública - Energia	0102 020225	O		100		01/2007	12/2020	755.600,00	2.822.400,00	3.578.000,00	4.375.368,38	680.389,05	5.055.757,43	90,05	63,57
06	001	2014/13		Iluminação Pública - Eficiência Energética															
06	001	2014/13	1	Iluminação Pública - Eficiência Energética - Estudos e Pareceres	0102 020214	O		100		01/2014	12/2016	100,00	0,00	100,00	0,00	0,00	0,00	0,00	0,00
06	001	2014/13	2	Iluminação Pública - Eficiência Energética - Investimentos	0102 070115	O		100		01/2014	12/2016	3.400,00	0,00	3.400,00	0,00	0,00	0,00	0,00	0,00
06	001	2014/40		Iluminação Pública - Prolongamentos e Melhoramentos	0102 07010404	O		100		05/2014	12/2016	8.600,00	0,00	8.600,00	18.435,27	6.810,05	25.245,32	79,19	93,38
				Totais do Programa 001:								767.700,00	2.822.400,00	3.590.100,00	4.393.803,65	687.199,10	5.081.002,75	89,51	63,64
06	003			Segurança Pública e Rodoviária															
06	003	2014/41		Aquisição de Sinalética	0102 07010409	O		100		01/2014	12/2016	11.150,00	0,00	11.150,00	15.001,18	8.258,98	23.260,16	74,07	88,94
06	003	2014/67		Aquisição de Sinalética Cultural e Turística	0102 07010409	O		100		05/2014	12/2016	24.050,00	0,00	24.050,00	500,70	24.049,67	24.550,37	100,00	100,00
06	003	2015/48		Implementação de Semáforos em Angeja	0102 07010409	E		100		01/2015	12/2016	12.600,00	0,00	12.600,00	0,00	12.522,68	12.522,68	99,39	99,39
				Totais do Programa 003:								47.800,00	0,00	47.800,00	15.501,88	44.831,33	60.333,21	93,79	95,31
06	004			Higiene Pública e Ambiente															
06	004	2007/45		Serviços de Recolha e Tratamento de Resíduos Sólidos															
06	004	2007/45	1	Tratamento de Resíduos Sólidos	0102 020220	O		100		01/2007	12/2021	297.500,00	980.000,00	1.277.500,00	2.038.933,34	272.203,64	2.311.136,98	91,50	69,69
06	004	2007/45	4	Recolha de Resíduos Sólidos	0102 020220	O		100		04/2007	12/2021	218.600,00	848.000,00	1.066.600,00	2.584.635,30	195.717,74	2.780.353,04	89,53	76,15
06	004	2016/11		Aquisição de Pilhões	0102 07011001	O		100		01/2016	12/2016	2.160,00	0,00	2.160,00	0,00	2.158,65	2.158,65	99,94	99,94
06	004	2016/12		Aquisição de Papeleiras	0102 07011001	O		100		01/2016	12/2016	5.000,00	0,00	5.000,00	0,00	4.723,20	4.723,20	94,46	94,46
06	004	2016/41		Aquisição de Equipamento Básico de Resíduos Sólidos Urbanos	0102 07011001	O		100	85	01/2016	12/2018	6.430,08	192.280,37	198.710,45	0,00	101,11	101,11	1,57	0,05
06	004	2016/42		Campanha de Sensibilização	0102 020217	O		15	85	01/2016	12/2018	129,58	62.591,62	62.721,20	0,00	0,00	0,00	0,00	0,00
				Totais do Programa 004:								529.819,66	2.082.871,99	2.612.691,65	4.623.568,64	474.904,34	5.098.472,98	89,64	70,46
06	005			Proteção Civil e Luta Contra Incêndios															
06	005	2009/33		Equipas de Intervenção Permanente - Protocolo com a Associação Humanitária dos Bombeiros Voluntários de Albergaria-a-Velha - Transferência	0102 040701	T		100		01/2009	12/2016	30.000,00	0,00	30.000,00	184.710,54	29.226,09	213.936,63	97,42	99,64
06	005	2016/43		Rede Primária - Defesa da Floresta Contra Incêndios	0102 070115	E	70	30		05/2016	01/2017	12.360,00	1.000,00	13.360,00	0,00	0,00	0,00	0,00	0,00
06	005	2016/44		Caminhos Florestais - Rede Secundária	0102 020220	O		100		05/2016	01/2017	4.610,00	1.000,00	5.610,00	0,00	4.600,20	4.600,20	99,79	82,00
06	005	2016/45		Aquisição de Sinalética Florestal e de Perigo	0102 070115	O		100		05/2016	12/2016	3.500,00	0,00	3.500,00	0,00	0,00	0,00	0,00	0,00
06	005	2016/51		Restabelecimento da floresta afetada - Estabilização de emergência	0102 07010408	E		100		05/2016	12/2017	0,00	1.000,00	1.000,00	0,00	0,00	0,00	0,00	0,00
				Totais do Programa 005:								50.470,00	3.000,00	53.470,00	184.710,54	33.826,29	218.536,83	67,02	91,75
06	006			Outras Atividades Municipais															
06	006	2015/10		Elaboração das Medidas de Auto Proteção de Equipamentos Municipais	0102 020220	O		100		01/2015	12/2016	7.600,00	0,00	7.600,00	0,00	885,60	885,60	11,65	11,65
06	006	2015/11		Aquisição de Meios e Sinalética de Combate a Incêndios	0102 070115	O		100		01/2015	12/2016	2.500,00	0,00	2.500,00	1.353,00	721,69	2.074,69	28,87	53,85
06	006	2015/12		Serviços de Controlo de Pragas	0102 020225	O				01/2015	12/2016	7.500,00	0,00	7.500,00	3.187,75	3.188,93	6.376,68	42,52	59,66
06	006	2015/30		Inventariação e Cadastro da Rede de Águas Pluviais	0102 020220	O		100		01/2015	12/2016	100,00	0,00	100,00	0,00	0,00	0,00	0,00	0,00

# Execução Anual das Grandes Opções do Plano

## Município de Albergaria-a-Velha

Ano: 2016

(designação da autarquia local)

(unidade: €)

Obj.	Prog	Projeto		Designação	Código Classificação Orçamental	Forma de Realiz.	Fonte Financiamento (%)			Datas (Mês/Ano)		Montante Previsto			Montante executado			Nível Execução Anual (%)	Nível Execução Global (%)
		Ano / N°	Ação				AC	AA	FC	Início	Fim	Ano	Anos seguintes	Total	Anos Anteriores	Ano	Total		
06				HIGIENE, SEGURANÇA E ORDEM PÚBLICA															
06	006			Outras Atividades Municipais															
06	006	2015/49		Empreitada de Movimentação de Terras, Execução de Valas e Condutas de Águas Pluviais - Albergaria-a-Velha	0102 07030313	E	100			01/2015	12/2016	1.800,00	0,00	1.800,00	61.339,01	0,00	61.339,01	0,00	97,15
06	006	2016/5		Vistorias a realizar em edifícios e equipamentos municipais	0102 020225	O	100			01/2016	12/2016	5.000,00	0,00	5.000,00	0,00	922,50	922,50	18,45	18,45
Totais do Programa 006:												24.500,00	0,00	24.500,00	65.879,76	5.718,72	71.598,48	23,34	79,22
Totais do Objetivo 06:												1.420.289,66	4.908.271,99	6.328.561,65	9.283.464,47	1.246.479,78	10.529.944,25	87,76	67,45

## Município de Albergaria-a-Velha

Ano: 2016

(designação da autarquia local)

(unidade: €)

Obj.	Prog.	Projeto		Designação	Código Classificação Orçamental	Forma de Realiz.	Fonte Financiamento (%)			Datas (Mês/Ano)		Montante Previsto			Montante executado			Nível Execução Anual (%)	Nível Execução Global (%)
		Ano / Nº	Ação				AC	AA	FC	Início	Fim	Ano	Anos seguintes	Total	Anos Anteriores	Ano	Total		
07				TRANSPORTES RODOVIÁRIOS															
07	001			Rede Viária															
07	001	2004/40		Freguesia de Angeja															
07	001	2004/40	1	Projeto da Via Estruturante de Angeja	0102 07010408	O	100		01/2004	12/2016	100,00	0,00	100,00	16.560,59	0,00	16.560,59	0,00	99,40	
07	001	2014/46		Freguesia de Albergaria-a-Velha e Valmaior															
07	001	2014/46	2	Arruamento de Ligação da Rua do Hospital à Rua Castro Matoso - 1ª Fase	0102 07030301	E	100		01/2016	12/2017	100,00	0,00	100,00	0,00	0,00	0,00	0,00	0,00	
07	001	2014/46	5	Arruamento de Ligação da Rua do Hospital à Rua Castro Matoso - 2ª Fase	0102 07030301	E	100		01/2017	12/2017	0,00	300.000,00	300.000,00	0,00	0,00	0,00	0,00	0,00	
07	001	2014/46	6	Correção do traçado da EN 16-3 - Valmaior	0102 07030301	E			03/2015	12/2016	54.500,00	0,00	54.500,00	100,00	52.300,45	52.400,45	95,96	95,97	
07	001	2014/46	8	Arruamento de Ligação entre a Rua Miguel Bombarda e a Rua Castro Matoso	0102 07030301	E	100		05/2016	05/2017	1.000,00	190.000,00	191.000,00	0,00	0,00	0,00	0,00	0,00	
07	001	2014/47		Freguesia de Alquerubim															
07	001	2014/47	3	Beneficiação de Arruamentos em Alquerubim	0102 07030301	E	100		01/2015	03/2016	1.510,00	0,00	1.510,00	33.697,40	1.506,46	35.203,86	99,77	99,99	
07	001	2014/48		Freguesia de Angeja															
07	001	2014/48	3	Beneficiação da Rua dos Pinheiros - Angeja	0102 07030301	E	100		01/2016	12/2016	1.000,00	0,00	1.000,00	0,00	0,00	0,00	0,00	0,00	
07	001	2014/49		Freguesia da Branca															
07	001	2014/49	2	Pavimentação de arruamento posterior à Creche - Branca	0102 07030301	E	100		06/2015	03/2016	45,00	0,00	45,00	46.640,00	0,00	46.640,00	0,00	99,90	
07	001	2014/50		Freguesia de Ribeira de Fráguas															
07	001	2014/50	1	Beneficiação da Rua da Ladeira - Fonte do Castanheiro - Ribeira de Fráguas	0102 07030301	E	100		12/2014	07/2016	74,00	0,00	74,00	134.110,93	0,00	134.110,93	0,00	99,94	
07	001	2014/50	2	Reperfilamento da EN 16	0102 07030301	E	100		01/2015	12/2017	1.000,00	134.000,00	135.000,00	0,00	0,00	0,00	0,00	0,00	
07	001	2014/50	3	Beneficiação da Estrada Municipal 554	0102 07030301	E	100		01/2015	12/2016	112.250,00	0,00	112.250,00	0,00	112.189,78	112.189,78	99,95	99,95	
07	001	2014/53		Projetos Inter-Freguesias															
07	001	2014/53	1	Requalificação da Via Entre a Rotunda do Padrão - Alb.-a-Nova e a Rotunda do Forno em Ribeira de Fráguas	0102 07030301	E	100		01/2014	03/2016	10,00	0,00	10,00	96.777,74	0,00	96.777,74	0,00	99,99	
07	001	2014/53	9	Guardas de Segurança em Vias do Concelho (2015)	0102 07030301	E	100		01/2015	03/2016	530,00	0,00	530,00	47.138,41	521,49	47.659,90	98,39	99,98	
07	001	2014/53	10	Sinalização de Vias do Concelho (2015)	0102 07030301	E	100		01/2015	03/2016	640,00	0,00	640,00	19.454,22	630,74	20.084,96	98,55	99,95	
07	001	2014/53	11	Pavimentação e Conservação de Vias na Zona Norte do Concelho (2015)	0102 07030301	E	100		01/2015	03/2016	4.410,00	0,00	4.410,00	89.701,86	4.405,68	94.107,54	99,90	100,00	
07	001	2014/53	12	Pavimentação e Conservação de Vias na Zona Sul do Concelho (2015)	0102 07030301	E	100		01/2015	03/2016	2.160,00	0,00	2.160,00	47.472,85	2.152,81	49.625,66	99,67	99,99	
07	001	2014/53	13	Execução de Passeios	0102 07030301	E	100		01/2015	03/2016	100,00	0,00	100,00	39.612,65	0,00	39.612,65	0,00	99,75	
07	001	2014/53	14	Execução de Muros de Suporte a Estradas Municipais na Zona Norte	0102 07030301	E	100		01/2015	03/2016	30.600,00	0,00	30.600,00	0,00	30.262,08	30.262,08	98,90	98,90	
07	001	2014/53	15	Execução de Muros de Suporte a Estradas Municipais na Zona Sul	0102 07030301	E	100		01/2015	03/2016	100,00	0,00	100,00	21.092,33	0,00	21.092,33	0,00	99,53	
07	001	2016/26		Beneficiação e Pavimentação de Arruamentos na Zona Norte do Concelho	0102 07030301	E	100		01/2016	12/2016	138.360,00	0,00	138.360,00	0,00	134.875,45	134.875,45	97,48	97,48	
07	001	2016/27		Beneficiação e Pavimentação de Arruamentos na Zona Sul do Concelho	0102 07030301	E	100		01/2016	12/2016	79.500,00	0,00	79.500,00	0,00	77.410,01	77.410,01	97,37	97,37	
07	001	2016/28		Execução de Guardas de Segurança	0102 07030301	E	100		01/2016	12/2016	10.000,00	0,00	10.000,00	0,00	9.885,45	9.885,45	98,85	98,85	
07	001	2016/29		Execução de Sinalética Horizontal	0102 07010409	O	100		01/2016	12/2016	19.000,00	0,00	19.000,00	0,00	0,00	0,00	0,00	0,00	
07	001	2016/46		FEM - Beneficiações/Reabilitações - Intempéries															
07	001	2016/46	1	FEM - Ponte de Valmaior	0102 07030301	E	100		05/2016	12/2016	71.600,00	0,00	71.600,00	0,00	71.488,45	71.488,45	99,84	99,84	
07	001	2016/46	2	FEM - Ponte do Carvalhal	0102 07030301	E	100		05/2016	12/2016	3.000,00	0,00	3.000,00	0,00	0,00	0,00	0,00	0,00	
07	001	2016/46	3	FEM - Ponte da Biscaia	0102 07030301	O	100		05/2016	12/2017	1.000,00	50.000,00	51.000,00	0,00	0,00	0,00	0,00	0,00	

# Execução Anual das Grandes Opções do Plano

## Município de Albergaria-a-Velha

Ano: 2016

(designação da autarquia local)

(unidade: €)

Obj.	Prog	Projeto		Designação	Código Classificação Orçamental	Forma de Realiz.	Fonte Financiamento (%)			Datas (Mês/Ano)			Montante Previsto			Montante executado			Nível Execução Anual (%)	Nível Execução Global (%)
		Ano / Nº	Ação				AC	AA	FC	Início	Fim	Ano	Anos seguintes	Total	Anos Anteriores	Ano	Total			
07				TRANSPORTES RODOVIÁRIOS																
07	001			Rede Viária																
07	001	2016/46	4	FEM - Beneficiação de Estradas - Intempéries	0102 07030301	E	100		11/2016	03/2017	43.010,49	175.990,00	219.000,49	0,00	0,00	0,00	0,00	0,00		
07	001	2016/46	5	FEM - Reforço de Talude no Rio Caima (Estrada para Açores)	0102 07030301	E	100		01/2016	12/2016	38.500,00	0,00	38.500,00	0,00	34.446,56	34.446,56	89,47	89,47		
07	001	2016/46	6	FEM - Execução de Muros de Suporte a Estradas Municipais	0102 07030301	E	100		05/2016	12/2016	25.000,00	0,00	25.000,00	0,00	24.315,89	24.315,89	97,26	97,26		
07	001	2016/46	7	FEM - Execução de Muros de Suporte Terras	0102 07030301	E	100		05/2016	12/2016	15.000,00	0,00	15.000,00	0,00	14.694,35	14.694,35	97,96	97,96		
07	001	2016/46	8	Reabilitação de Infraestruturas Municipais Rodoviárias	0102 07030301	E	100		01/2017	12/2017	0,00	566.648,00	566.648,00	0,00	0,00	0,00	0,00	0,00		
07	001	2016/55		Reabilitação de Infraestruturas Rodoviárias Municipais - Zona Norte	0102 07030301	E	100		01/2017	12/2017	0,00	616.344,00	616.344,00	0,00	0,00	0,00	0,00	0,00		
07	001	2016/57		Reabilitação de Infraestruturas Rodoviárias Municipais - Zona Sul	0102 07030301	E	100		01/2017	12/2017	0,00	481.109,00	481.109,00	0,00	0,00	0,00	0,00	0,00		
Totais do Programa 001:											654.099,49	2.514.091,00	3.168.190,49	592.358,98	571.085,65	1.163.444,63	87,31	30,94		
07	003			Centro Coordenador de Transportes																
07	003	2014/73		Centro Coordenador de Transportes	0102 07010307	O	100		05/2014	12/2017	1.000,00	140.000,00	141.000,00	0,00	0,00	0,00	0,00	0,00		
Totais do Programa 003:											1.000,00	140.000,00	141.000,00	0,00	0,00	0,00	0,00	0,00		
Totais do Objetivo 07:											655.099,49	2.654.091,00	3.309.190,49	592.358,98	571.085,65	1.163.444,63	87,18	29,82		

# Execução Anual das Grandes Opções do Plano

## Município de Albergaria-a-Velha

Ano: 2016

(designação da autarquia local)

(unidade: €)

Obj.	Prog.	Projeto		Designação	Código Classificação Orçamental	Forma de Realiz.	Fonte Financiamento (%)			Datas (Mês/Ano)		Montante Previsto			Montante executado			Nível Execução Anual (%)	Nível Execução Global (%)
		Ano / N°	Ação				AC	AA	FC	Início	Fim	Ano	Anos seguintes	Total	Anos Anteriores	Ano	Total		
10				ATIVIDADES MUNICIPAIS															
10	001			Edifícios Municipais															
10	001	2014/14		Eficiência Energética em Edifícios Municipais															
10	001	2014/14	1	Eficiência Energética em Edifícios Municipais - Estudos e Pareceres	0102 020214	O		100		01/2014	12/2016	15.710,00	0,00	15.710,00	10.535,93	8.813,93	19.349,86	56,10	73,73
10	001	2014/14	2	Eficiência Energética em Edifícios Municipais - Execução de Investimentos	0102 070115	E		100		01/2014	12/2016	31.700,00	0,00	31.700,00	0,00	31.655,87	31.655,87	99,86	99,86
10	001	2014/14	3	Eficiência Energética - Aquisição de Equipamentos	0102 070115	O		100		05/2014	12/2016	30.000,00	0,00	30.000,00	2.318,49	26.126,43	28.444,92	87,09	88,01
10	001	2016/56		Beneficiação da Incubadora de Empresas	0102 07010301	E		100		07/2016	12/2016	26.000,00	0,00	26.000,00	0,00	25.882,25	25.882,25	99,55	99,55
				Totais do Programa 001:								103.410,00	0,00	103.410,00	12.854,42	92.478,48	105.332,90	89,43	90,60
10	003			Maquinaria e Equipamento															
10	003	2014/22		Equipamento Informático	0102 070107	O		100		01/2014	12/2016	15.000,00	0,00	15.000,00	29.324,30	12.084,12	41.408,42	80,56	93,42
10	003	2014/23		Equipamento Administrativo	0102 070109	O		100		01/2014	12/2016	15.000,00	0,00	15.000,00	45.394,79	8.745,06	54.139,85	58,30	89,64
10	003	2014/24		Equipamento de Telecomunicações	0102 070115	O		100		01/2014	12/2016	1.000,00	0,00	1.000,00	0,00	0,00	0,00	0,00	0,00
10	003	2014/25		Equipamentos de Climatização	0102 070115	O		100		01/2014	12/2016	4.600,00	0,00	4.600,00	53.065,84	4.512,18	57.578,02	98,09	99,85
10	003	2014/26		Vigilância e Segurança	0102 070115	O		100		01/2014	12/2016	2.000,00	0,00	2.000,00	4.550,39	1.289,04	5.839,43	64,45	89,15
10	003	2014/27		Ferramentas e Utensílios	0102 070111	O		100		01/2014	12/2016	3.000,00	0,00	3.000,00	16.045,26	1.601,60	17.646,86	53,39	92,66
10	003	2014/29		Equipamento de Transporte	0102 07010602	O		100		01/2014	12/2016	500,00	0,00	500,00	35.534,70	0,00	35.534,70	0,00	98,61
10	003	2014/30		Equipamento Básico e Máquinas	0102 07011002	O		100		01/2014	12/2016	66.700,00	0,00	66.700,00	96.858,42	31.125,17	127.983,59	46,66	78,25
				Totais do Programa 003:								107.800,00	0,00	107.800,00	280.773,70	59.357,17	340.130,87	55,06	87,53
10	004			Terrenos e recursos naturais															
10	004	2014/10		Aquisição de Terrenos	0102 070101	O		100		01/2014	12/2016	374.911,00	0,00	374.911,00	704.474,38	113.760,28	818.234,66	30,34	75,81
10	004	2015/50		Aquisição de Prédios Com Construções Habitacionais Edificadas	0102 07010202	O		100		07/2015	12/2016	155.129,35	0,00	155.129,35	0,00	0,00	0,00	0,00	0,00
				Totais do Programa 004:								530.040,35	0,00	530.040,35	704.474,38	113.760,28	818.234,66	21,46	66,28
10	005			Aplicações Financeiras															
10	005	2009/43		Participação no Capital Social da Sociedade Anónima para o Sistema de Águas da Região de Aveiro	0102 090702	T		100		09/2009	12/2016	159.250,00	0,00	159.250,00	956.725,00	159.250,00	1.115.975,00	100,00	100,00
10	005	2015/47		Participação no Fundo de Apoio Municipal	0102 090802	O		100		01/2015	12/2021	1,00	424.423,00	424.424,00	318.318,00	0,00	318.318,00	0,00	42,86
				Totais do Programa 005:								159.251,00	424.423,00	583.674,00	1.275.043,00	159.250,00	1.434.293,00	100,00	77,17
10	006			Aquisição e Desenvolvimento de Software															
10	006	2012/13		Desenvolvimento e Aquisição de Aplicações Open Source para WEB-SIG	0102 070108	O		100		01/2012	12/2016	5.000,00	0,00	5.000,00	0,00	4.114,35	4.114,35	82,29	82,29
10	006	2014/28		Software	0102 070108	O		100		01/2014	12/2016	9.650,00	0,00	9.650,00	29.124,28	6.806,82	35.931,10	70,54	92,67
				Totais do Programa 006:								14.650,00	0,00	14.650,00	29.124,28	10.921,17	40.045,45	74,55	91,48
10	008			Outras Atividades e Serviços															
10	008	2011/29		Candidatura RUCI - Redes Urbanas Para a Competitividade e Inovação															
10	008	2011/29	1	RUCI - Transferências para a CIRA	0102 08050104	T		100		01/2011	12/2016	649,00	0,00	649,00	3.283,88	0,00	3.283,88	0,00	83,50
10	008	2011/46		Atualização de Cartografia Digital - Transferência para CIRA	0102 08050104	T		100		01/2011	12/2016	21.583,00	0,00	21.583,00	4.955,90	0,00	4.955,90	0,00	18,67
10	008	2014/6		Modernização Administrativa															

# Execução Anual das Grandes Opções do Plano

## Município de Albergaria-a-Velha

Ano: 2016

(designação da autarquia local)

(unidade: €)

Obj.	Prog.	Projeto		Designação	Código Classificação Orçamental	Forma de Realiz.	Fonte Financiamento (%)			Datas (Mês/Ano)			Montante Previsto			Montante executado			Nível Execução Anual (%)	Nível Execução Global (%)
		Ano / Nº	Ação				AC	AA	FC	Início	Fim	Ano	Anos seguintes	Total	Anos Anteriores	Ano	Total			
10				ATIVIDADES MUNICIPAIS																
10	008			Outras Atividades e Serviços																
10	008	2014/6	1	Modernização Administrativa - Aquisição de Software	0102 070108	O	15	85		01/2014	12/2016	100,00	0,00	100,00	0,00	0,00	0,00	0,00	0,00	
10	008	2014/6	2	Modernização Administrativa - Aquisição de Hardware	0102 070107	O	15	85		01/2014	12/2016	100,00	0,00	100,00	0,00	0,00	0,00	0,00	0,00	
10	008	2014/6	3	Modernização Administrativa - Serviços Especializados	0102 020220	O	15	85		01/2014	12/2016	100,00	0,00	100,00	0,00	0,00	0,00	0,00	0,00	
10	008	2014/6	4	Modernização Administrativa - Aquisição de Mobiliário	0102 070109	O	100			01/2016	12/2016	100,00	0,00	100,00	0,00	0,00	0,00	0,00	0,00	
10	008	2014/71		Limpeza e Manutenção de Galerias Ripícolas	0102 020203	O	100			05/2014	12/2016	500,00	0,00	500,00	0,00	0,00	0,00	0,00	0,00	
10	008	2014/72		Construção e Beneficiação de Pontos de Água	0102 070115	E	100			05/2014	12/2016	500,00	0,00	500,00	0,00	0,00	0,00	0,00	0,00	
10	008	2016/19		Partilha e Integração de Serviços - Transferência para a CIRA	0102 04050104	O	100			01/2016	12/2016	10.910,00	0,00	10.910,00	0,00	0,00	0,00	0,00	0,00	
10	008	2016/24		Cemitério de Albergaria-a-Velha	0102 07030312	E	100			01/2016	12/2016	1.000,00	0,00	1.000,00	0,00	0,00	0,00	0,00	0,00	
10	008	2016/30		Aveiro Região da Bicicleta - Transferência para a CIRA	0102 04050104	O	100			01/2016	12/2016	20,00	0,00	20,00	0,00	0,00	0,00	0,00	0,00	
10	008	2016/31		Programação Cultural em Rede - Transferência para a CIRA	0102 04050104	O	100			01/2016	12/2016	20,00	0,00	20,00	0,00	0,00	0,00	0,00	0,00	
10	008	2016/32		Ciência em Movimento - Transferência Para a CIRA	0102 04050104	O	100			01/2016	12/2016	20,00	0,00	20,00	0,00	0,00	0,00	0,00	0,00	
10	008	2016/33		CIROA - Projeto e Requalificação do Edifício																
10	008	2016/33	1	CIROA - Projeto - Transferência para a CIRA	0102 04050104	O	100			01/2016	12/2016	20,00	0,00	20,00	0,00	0,00	0,00	0,00	0,00	
10	008	2016/33	2	CIROA - Requalificação do Edifício	0102 08050104	O	100			01/2016	12/2016	10,00	0,00	10,00	0,00	0,00	0,00	0,00	0,00	
10	008	2016/34		Região de Aveiro Empreendedora - Transferência para a CIRA	0102 04050104	O	100			01/2016	12/2017	1.850,00	2.037,00	3.887,00	0,00	0,00	0,00	0,00	0,00	
10	008	2016/35		Consolidação da IERA - Transferência para a CIRA	0102 04050104	O	100			01/2016	12/2017	30,00	1.921,00	1.951,00	0,00	0,00	0,00	0,00	0,00	
10	008	2016/36		Inter Aveiro - Internacionalizar a Região de Aveiro - Transferência para a CIRA	0102 04050104	O	100			01/2016	12/2017	926,00	1.193,00	2.119,00	0,00	0,00	0,00	0,00	0,00	
												Totais do Programa 008:	38.438,00	5.151,00	43.589,00	8.239,78	0,00	8.239,78	0,00	15,90
												Totais do Objetivo 10:	953.589,35	429.574,00	1.383.163,35	2.310.509,56	435.767,10	2.746.276,66	45,70	74,35





# Execução Anual das Grandes Opções do Plano

## Município de Albergaria-a-Velha

Ano: 2016

(unidade: €)

(designação da autarquia local)

Obj.	Prog	Projeto		Designação	Código Classificação Orçamental	Forma de Realiz.	Fonte Financiamento (%)			Datas (Mês/Ano)			Montante Previsto			Montante executado			Nível Execução Anual (%)	Nível Execução Global (%)	
		Ano / Nº	Ação				AC	AA	FC	Início	Fim	Ano	Anos seguintes	Total	Anos Anteriores	Ano	Total				
12				TURISMO E PATRIMÓNIO																	
12	001			TURISMO																	
12	001	2015/5		Aquisição de Mobiliário	0102 070109	O		100		01/2015	12/2016		1.000,00	0,00	1.000,00	771,52	154,73	926,25	15,47	52,29	
12	001	2015/6		Percursos Pedestres																	
12	001	2015/6	1	Percursos Pedestre - Criação e Homologação	0102 020220	O		100		01/2015	12/2016		21.100,00	0,00	21.100,00	0,00	8.681,03	8.681,03	41,14	41,14	
12	001	2015/6	2	Percursos Pedestres - Conservação e Manutenção	0102 020203	O		100		01/2015	12/2016		3.340,00	0,00	3.340,00	0,00	3.339,00	3.339,00	99,97	99,97	
12	001	2015/7		Material de Merchandising	0102 020121	O		100		01/2015	12/2016		5.000,00	0,00	5.000,00	7.121,75	2.964,36	10.086,11	59,29	83,21	
12	001	2015/9		Campanha Arqueológica	0102 020220	O		100		01/2015	12/2016		13.993,00	0,00	13.993,00	9.999,44	9.999,44	19.998,88	71,46	83,35	
12	001	2016/2		Turismo - Promoção e Ações de Divulgação																	
12	001	2016/2	1	Turismo - Ações de Promoção	0102 020217	O		100		01/2016	12/2016		1.000,00	0,00	1.000,00	0,00	738,00	738,00	73,80	73,80	
12	001	2016/2	2	Turismo - Serviços para Implementação de Ações	0102 020220	O		100		01/2016	12/2016		2.500,00	0,00	2.500,00	0,00	2.460,00	2.460,00	98,40	98,40	
12	001	2016/2	3	Turismo - Definição e Conceção de Projetos	0102 020214	O		100		01/2016	12/2016		100,00	0,00	100,00	0,00	0,00	0,00	0,00	0,00	
12	001	2016/3		Rota dos Moinhos																	
12	001	2016/3	1	Rota dos Moinhos - Promoção e Divulgação	0102 020217	O		100		01/2016	12/2016		3.400,00	0,00	3.400,00	0,00	1.766,42	1.766,42	51,95	51,95	
12	001	2016/3	2	Rota dos Moinhos - Aquisição de Moinhos	0102 07010307	O		100		01/2016	12/2016		5.000,00	0,00	5.000,00	0,00	0,00	0,00	0,00	0,00	
12	001	2016/3	3	Rota dos Moinhos - Certificação de Produtos	0102 020201	O		100		01/2016	12/2016		100,00	0,00	100,00	0,00	0,00	0,00	0,00	0,00	
12	001	2016/3	4	Rota dos Moinhos - Ações de Dinamização da Rota	0102 020220	O		100		01/2016	12/2016		100,00	0,00	100,00	0,00	0,00	0,00	0,00	0,00	
12	001	2016/3	5	Rota dos Moinhos - Apoio na Estruturação da Rota	0102 020220	O		100		01/2016	12/2016		100,00	0,00	100,00	0,00	0,00	0,00	0,00	0,00	
12	001	2016/3	6	Rota dos Moinhos - Parque Molinológico	0102 07010413	E		100		01/2016	12/2016		500,00	0,00	500,00	0,00	0,00	0,00	0,00	0,00	
12	001	2016/4		Centro de Atividades Radicais																	
12	001	2016/4	1	Centro de Atividades e Radicais - Aquisição de Materiais	0102 020120	O		100		01/2016	12/2016		100,00	0,00	100,00	0,00	0,00	0,00	0,00	0,00	
12	001	2016/4	2	Centro de Atividades e Radicais - Promoção	0102 020217	O		100		01/2016	12/2016		100,00	0,00	100,00	0,00	0,00	0,00	0,00	0,00	
12	001	2016/4	3	Centro de Atividades e Radicais - Transferências para Associações Albergue D. Teresa	0102 040701	O		100		01/2016	12/2016		100,00	0,00	100,00	0,00	0,00	0,00	0,00	0,00	
12	001	2016/10		Serviços Especializados	0102 020220	O		100		01/2016	12/2016		20.530,00	0,00	20.530,00	0,00	20.522,56	20.522,56	99,96	99,96	
12	001	2016/10	2	Conservação e Reparação	0102 020203	O		100		01/2016	12/2016		100,00	0,00	100,00	0,00	0,00	0,00	0,00	0,00	
													Totais do Programa 001:	78.163,00	0,00	78.163,00	17.892,71	50.625,54	68.518,25	64,77	71,33
12	002			PATRIMÓNIO																	
12	002	2015/4		Inventariação do Património	0102 020220	O		100		01/2015	12/2016		100,00	0,00	100,00	0,00	0,00	0,00	0,00	0,00	
													Totais do Programa 002:	100,00	0,00	100,00	0,00	0,00	0,00	0,00	0,00
													Totais do Objetivo 12:	78.263,00	0,00	78.263,00	17.892,71	50.625,54	68.518,25	64,69	71,26
													Total Geral:	7.393.383,15	18.600.651,34	25.994.034,49	25.499.874,93	5.587.033,88	31.086.908,81	75,57	60,37

ORGÃO EXECUTIVO

Em .... de ..... de .....

.....

ORGÃO DELIBERATIVO

Em .... de ..... de .....

.....

# Execução Anual do Plano Plurianual de Investimentos

## Município de Albergaria-a-Velha

Ano: 2016

(designação da autarquia local)

(unidade: €)

Obj.	Prog.	Projeto		Designação	Código Classificação Orçamental	Forma de Realiz.	Fonte Financiamento (%)			Datas (Mês/Ano)		Montante Previsto			Montante executado			Nível Execução Anual (%)	Nível Execução Global (%)
		Ano / Nº	Ação				AC	AA	FC	Início	Fim	Ano	Anos seguintes	Total	Anos Anteriores	Ano	Total		
01				EDUCAÇÃO															
01	001			Educação pré-escolar															
01	001	2014/1		Equipamento e Mobiliário Escolar	0102 070115	O	100		01/2014	12/2016	22.000,00	0,00	22.000,00	7.167,52	14.518,37	21.685,89	65,99	74,35	
01	001	2016/8		Equipamento Didático	0102 070115	O	100		01/2016	12/2016	500,00	0,00	500,00	0,00	0,00	0,00	0,00	0,00	
				Totais do Programa 001:							22.500,00	0,00	22.500,00	7.167,52	14.518,37	21.685,89	64,53	73,10	
01	002			Ensino básico															
01	002	2014/2		Mobiliário de Cozinha	0102 070115	O	100		01/2014	12/2016	15.000,00	0,00	15.000,00	205,00	1.976,61	2.181,61	13,18	14,35	
01	002	2014/3		Equipamento e Mobiliário Escolar	0102 070115	O	100		01/2014	12/2016	15.400,00	0,00	15.400,00	6.144,85	7.099,64	13.244,49	46,10	61,47	
01	002	2014/4		Equipamento e Utensílios Para Refeitórios	0102 070111	O	100		01/2014	12/2016	2.000,00	0,00	2.000,00	126,60	1.130,07	1.256,67	56,50	59,09	
01	002	2016/9		Equipamento Didático	0102 070115	O	100		01/2016	12/2016	500,00	0,00	500,00	0,00	0,00	0,00	0,00	0,00	
				Totais do Programa 002:							32.900,00	0,00	32.900,00	6.476,45	10.206,32	16.682,77	31,02	42,37	
01	004			Actividades Mais Relevantes - Educação															
01	004	2015/15		Aquisição de Equipamento Informático para Estabelecimentos de Ensino	0102 070107	O	100		01/2015	12/2016	13.400,00	0,00	13.400,00	6.111,59	11.132,81	17.244,40	83,08	88,38	
				Totais do Programa 004:							13.400,00	0,00	13.400,00	6.111,59	11.132,81	17.244,40	83,08	88,38	
01	005			Grandes Reparações e Requalificações de Estabec															
01	005	2015/20		Projetos de especialidade para requalificações e beneficiações de estabelecimentos de ensino	0102 07010305	O	100		01/2015	12/2016	7.000,00	0,00	7.000,00	0,00	5.535,00	5.535,00	79,07	79,07	
01	005	2015/21		Beneficiação do Centro Educativo das Laginhas	0102 07010305	E	100		01/2015	12/2016	10,00	0,00	10,00	36.947,50	0,00	36.947,50	0,00	99,97	
01	005	2015/29		Requalificação da Escola da Avenida - Albergaria-a-Velha	0102 07010305	E	100		01/2015	09/2017	50.000,00	950.000,00	1.000.000,00	0,00	0,00	0,00	0,00	0,00	
01	005	2016/48		Beneficiação da Escola do Sobreiro	0102 07010305	O	100		05/2016	12/2016	1.000,00	0,00	1.000,00	0,00	0,00	0,00	0,00	0,00	
				Totais do Programa 005:							58.010,00	950.000,00	1.008.010,00	36.947,50	5.535,00	42.482,50	9,54	4,07	
01	006			Transportes Escolares															
01	006	2015/36		Aquisição de Abrigos de Passageiros	0102 070115	O	100		03/2015	12/2016	18.140,00	0,00	18.140,00	25.487,86	16.458,59	41.946,45	90,73	96,15	
				Totais do Programa 006:							18.140,00	0,00	18.140,00	25.487,86	16.458,59	41.946,45	90,73	96,15	
				Totais do Objetivo 01:							144.950,00	950.000,00	1.094.950,00	82.190,92	57.851,09	140.042,01	39,91	11,90	

## Município de Albergaria-a-Velha

Ano: 2016

(designação da autarquia local)

(unidade: €)

Obj.	Prog.	Projeto		Designação	Código Classificação Orçamental	Forma de Realiz.	Fonte Financiamento (%)			Datas (Mês/Ano)		Montante Previsto			Montante executado			Nível Execução Anual (%)	Nível Execução Global (%)
		Ano / Nº	Ação				AC	AA	FC	Início	Fim	Ano	Anos seguintes	Total	Anos Anteriores	Ano	Total		
02				CULTURA, DESPORTO E TEMPOS LIVRES															
02	001			Cultura															
02	001	2012/23		Cine-Teatro Alba															
02	001	2012/23	1	Cine-Teatro Alba - Mobiliário E Equipamento Básico	0102 07011002	O	100		01/2012	12/2016	1.000,00	0,00	1.000,00	200.686,21	0,00	200.686,21	0,00	99,50	
02	001	2012/23	3	Cine-Teatro Alba - Aquisição de Software	0102 070108	O	100		01/2012	12/2016	500,00	0,00	500,00	0,00	0,00	0,00	0,00	0,00	
02	001	2012/23	4	Cine-Teatro Alba - Ferramentas e Utensílios	0102 070111	O	100		01/2012	12/2016	1.000,00	0,00	1.000,00	4.307,84	58,17	4.366,01	5,82	82,26	
02	001	2012/23	5	Cine-Teatro Alba - Outros Investimentos	0102 070115	O	100		01/2012	12/2016	9.500,00	0,00	9.500,00	20.381,91	7.964,29	28.346,20	83,83	94,86	
02	001	2012/23	18	Cine-Teatro Alba - Alteração acesso à caixa de palco e isolamento da escada	0102 070115	E	100		06/2015	12/2016	16.475,00	0,00	16.475,00	0,00	16.430,00	16.430,00	99,73	99,73	
02	001	2014/45		Arranjo Urbanístico dos Espaços Exteriores ao Centro Cultural de São João de Loure	0102 07010401	E	100		12/2014	03/2016	10,00	0,00	10,00	29.963,53	0,00	29.963,53	0,00	99,97	
02	001	2015/1		Centro Cultural de São João de Loure - Aquisição de Mobiliário	0102 070109	O			01/2015	12/2016	1.000,00	0,00	1.000,00	6.146,80	916,35	7.063,15	91,64	98,83	
02	001	2015/3		Biblioteca Municipal de Albergaria-a-Velha															
02	001	2015/3	1	Biblioteca Municipal - Fundos Documentais	0102 070115	O	100		01/2015	12/2016	7.000,00	0,00	7.000,00	8.173,13	6.706,24	14.879,37	95,80	98,06	
02	001	2015/3	2	Biblioteca Municipal - Livros do Plano Nacional de Leitura e Metas Curriculares	0102 070115	O	100		01/2015	12/2016	3.000,00	0,00	3.000,00	2.727,92	2.915,31	5.643,23	97,18	98,52	
02	001	2015/3	11	Biblioteca Municipal - Etiquetas RFID	0102 070115	O	100		01/2015	12/2016	2.500,00	0,00	2.500,00	999,99	0,00	999,99	0,00	28,57	
02	001	2015/19		Requalificação da Quinta do Torreão - 1ª Fase	0102 07010413	E	100		01/2015	02/2016	100,00	0,00	100,00	133.462,22	0,00	133.462,22	0,00	99,93	
02	001	2015/42		Centro Cultural de São João de Loure - Aquisição de Equipamento de Desenfumagem	0102 070115	O	100		06/2015	03/2016	43.000,00	0,00	43.000,00	0,00	42.983,37	42.983,37	99,96	99,96	
02	001	2016/15		Aquisição de Equipamento de Som e Luz - Centro Cultural de São João de Loure	0102 070115	O	100		01/2016	12/2016	100,00	0,00	100,00	0,00	0,00	0,00	0,00	0,00	
02	001	2016/21		Requalificação da Quinta do Torreão - 2ª Fase	0102 07010413	E	100		01/2016	12/2016	108.000,00	0,00	108.000,00	0,00	105.793,67	105.793,67	97,96	97,96	
02	001	2016/53		Centro Cultural da Branca															
02	001	2016/53	1	Centro Cultural da Branca - Obras no âmbito de Medidas de Autoproteção	0102 07010307	E	100		01/2016	12/2016	15.000,00	0,00	15.000,00	0,00	14.901,51	14.901,51	99,34	99,34	
02	001	2016/53	2	Centro Cultural da Branca - Beneficiação	0102 07010307	E	100		05/2016	12/2017	5.000,00	80.000,00	85.000,00	0,00	0,00	0,00	0,00	0,00	
				<b>Totais do Programa 001:</b>							<b>213.185,00</b>	<b>80.000,00</b>	<b>293.185,00</b>	<b>406.849,55</b>	<b>198.668,91</b>	<b>605.518,46</b>	<b>93,19</b>	<b>86,50</b>	
02	002			Desporto e Tempos Livres															
02	002	2010/4		Projetos, Atividades e Apoios de Carácter Desportivo															
02	002	2010/4	16	Aquisição de Equipamentos Desportivos e Outros Investimentos	0102 070115	O	100		01/2010	12/2016	70.540,00	0,00	70.540,00	189.657,65	62.394,48	252.052,13	88,45	96,87	
02	002	2011/19		Arrelvamento do Estádio Municipal de Albergaria-a-Velha	0102 07030202	E	100		05/2011	12/2017	3.498,00	3.498,00	6.996,00	277.227,87	3.498,00	280.725,87	100,00	98,77	
02	002	2011/20		Arrelvamento do Estádio Municipal da Branca	0102 07030202	E	100		05/2011	12/2017	3.180,00	3.180,00	6.360,00	265.185,39	3.180,00	268.365,39	100,00	98,83	
02	002	2011/23		Requalificação da Quinta da Boavista/Torreão															
02	002	2011/23	1	Requalificação da Quinta da Boavista/Torreão - Projeto	0102 07010302	O	100		01/2011	12/2016	100,00	0,00	100,00	26.999,73	0,00	26.999,73	0,00	99,63	
02	002	2014/75		Aquisição de Equipamentos para Parques Infantis	0102 07010405	O	100		09/2014	12/2016	31.150,00	0,00	31.150,00	6.056,64	6.094,40	12.151,04	19,56	32,66	
02	002	2015/16		Rede Ciclável															
02	002	2015/16	1	Via Ciclável - Albergaria-a-Velha a Valmaior	0102 070115	E	100		01/2015	12/2016	5.100,00	0,00	5.100,00	232.105,25	0,00	232.105,25	0,00	97,85	
02	002	2015/16	3	Centro BTT	0102 07010406	E	100		01/2015	12/2016	1.000,00	0,00	1.000,00	0,00	0,00	0,00	0,00	0,00	
02	002	2015/16	4	Via Ciclável - Angeja-Frossos	0102 070115	O	100		01/2016	12/2017	20.000,00	114.000,00	134.000,00	0,00	0,00	0,00	0,00	0,00	
02	002	2015/16	5	Circular Desp. e Beneficiação da Zona Desportiva da Branca	0102 070115	E	100		11/2016	03/2017	47.440,00	161.060,00	208.500,00	0,00	0,00	0,00	0,00	0,00	
02	002	2015/24		Parque de Lazer de Alquerubim	0102 07010405	E	100		01/2016	12/2017	1.000,00	59.000,00	60.000,00	0,00	0,00	0,00	0,00	0,00	

# Execução Anual do Plano Plurianual de Investimentos

## Município de Albergaria-a-Velha

Ano: 2016

(designação da autarquia local)

(unidade: €)

Obj.	Prog	Projeto		Designação	Código Classificação Orçamental	Forma de Realiz.	Fonte Financiamento (%)			Datas (Mês/Ano)		Montante Previsto			Montante executado			Nível Execução Anual (%)	Nível Execução Global (%)
		Ano / Nº	Ação				AC	AA	FC	Início	Fim	Ano	Anos seguintes	Total	Anos Anteriores	Ano	Total		
02				CULTURA, DESPORTO E TEMPOS LIVRES															
02	002			Desporto e Tempos Livres															
02	002	2015/25		Parque de Lazer da Branca	0102 07010405	E	100			01/2015	12/2016	102.000,00	0,00	102.000,00	0,00	96.591,21	96.591,21	94,70	94,70
02	002	2016/6		Estádio Municipal de Albergaria-a-Velha - Aquisição de Contentores/Balneários	0102 07010302	O	100			01/2016	12/2016	41.900,00	0,00	41.900,00	0,00	35.922,13	35.922,13	85,73	85,73
02	002	2016/49		Execução de ponte em madeira - Ribeira de Fráguas	0102 070115	E	100			05/2016	12/2016	20.000,00	0,00	20.000,00	0,00	19.875,27	19.875,27	99,38	99,38
02	002	2016/50		Execução de ponte em madeira - Valmaior	0102 07010302	E	100			05/2016	12/2016	7.500,00	0,00	7.500,00	0,00	7.307,97	7.307,97	97,44	97,44
02	002	2016/59		Construção da Ecopista do Vouga	0102 070115	E	100			11/2016	06/2017	1.000,00	40.000,00	41.000,00	0,00	0,00	0,00	0,00	0,00
				Totais do Programa 002:								355.408,00	380.738,00	736.146,00	997.232,53	234.863,46	1.232.095,99	66,08	71,08
02	003			Reparações de Instalações Culturais e Desportivas															
02	003	2014/8		Pavilhão Gimnodesportivo de Albergaria-a-Velha - Requalificação	0102 07010302	E	100			01/2016	12/2017	1.500,00	490.000,00	491.500,00	0,00	0,00	0,00	0,00	0,00
02	003	2015/31		Eficiência Energética em Edifícios Desportivos															
02	003	2015/31	1	Empreitada de Requalificação da Piscina Municipal de São João de Loure - Eficiência Energética	0102 07010302	E	100			01/2015	12/2017	500,00	200.000,00	200.500,00	0,00	0,00	0,00	0,00	0,00
02	003	2015/31	3	Empreitada de Requalificação da Piscina Municipal de Albergaria-a-Velha - Eficiência Energética	0102 07010302	E	100			01/2015	12/2017	140.000,00	60.000,00	200.000,00	0,00	0,00	0,00	0,00	0,00
				Totais do Programa 003:								142.000,00	750.000,00	892.000,00	0,00	0,00	0,00	0,00	0,00
				Totais do Objetivo 02:								710.593,00	1.210.738,00	1.921.331,00	1.404.082,08	433.532,37	1.837.614,45	61,01	55,26

# Execução Anual do Plano Plurianual de Investimentos

## Município de Albergaria-a-Velha

Ano: 2016

(designação da autarquia local)

(unidade: €)

Obj.	Prog.	Projeto		Designação	Código Classificação Orçamental	Forma de Realiz.	Fonte Financiamento (%)			Datas (Mês/Ano)		Montante Previsto			Montante executado			Nível Execução Anual (%)	Nível Execução Global (%)	
		Ano / N°	Ação				AC	AA	FC	Início	Fim	Ano	Anos seguintes	Total	Anos Anteriores	Ano	Total			
04				SAÚDE																
04	001			Serviços Individuais de Saúde																
04	001	2014/61		Requalificação de Unidades de Saúde no Concelho	0102 07010307	E	100			04/2014	03/2016	10,00	0,00	10,00	80.879,42	0,00	80.879,42	0,00	99,99	
04	001	2016/25		Construção/Beneficiação da Extensão de Saúde de São João de Loure	0102 07010307	E	100			01/2016	12/2017	1.000,00	350.000,00	351.000,00	0,00	0,00	0,00	0,00	0,00	
												Totais do Programa 001:	1.010,00	350.000,00	351.010,00	80.879,42	0,00	80.879,42	0,00	18,73
												Totais do Objetivo 04:	1.010,00	350.000,00	351.010,00	80.879,42	0,00	80.879,42	0,00	18,73

## Município de Albergaria-a-Velha

Ano: 2016

(designação da autarquia local)

(unidade: €)

Obj.	Prog.	Projeto		Designação	Código Classificação Orçamental	Forma de Realiz.	Fonte Financiamento (%)			Datas (Mês/Ano)		Montante Previsto			Montante executado			Nível Execução Anual (%)	Nível Execução Global (%)
		Ano / Nº	Ação				AC	AA	FC	Início	Fim	Ano	Anos seguintes	Total	Anos Anteriores	Ano	Total		
05				HABITAÇÃO E SERVIÇOS COLETIVOS															
05	001			Habitação															
05	001	2015/39		Reabilitação de Habitação Social	0102 07010203	E	100		06/2015	12/2016	750,00	0,00	750,00	27.173,65	0,00	27.173,65	0,00	97,31	
05	001	2015/40		Reabilitação do Bairro de Napoleão	0102 07010203	E	100		06/2015	12/2016	100,00	0,00	100,00	17.303,89	0,00	17.303,89	0,00	99,43	
05	001	2016/20		Requalificação de Habitações Municipais	0102 07010203	E	100		01/2016	12/2016	58.000,00	0,00	58.000,00	0,00	57.090,42	57.090,42	98,43	98,43	
05	001	2016/23		Projeto de Beneficiação do Bairro das Lameirinhas	0102 070115	O	100		01/2016	12/2016	1.000,00	0,00	1.000,00	0,00	0,00	0,00	0,00	0,00	
				Totais do Programa 001:							59.850,00	0,00	59.850,00	44.477,54	57.090,42	101.567,96	95,39	97,35	
05	002			Ordenamento do Território															
05	002	2002/29		Plano de Pormenor Sr.ª Socorro	0102 070115	O	100		01/2002	02/2016	1.880,00	0,00	1.880,00	3.561,00	0,00	3.561,00	0,00	65,45	
05	002	2011/52		Regeneração Urbana															
05	002	2011/52	1	Regeneração Urbana - Praça Fernando Pessoa e Zona Envolvente	0102 07030301	E	100		01/2016	08/2017	5.000,00	2.015.000,00	2.020.000,00	0,00	0,00	0,00	0,00	0,00	
05	002	2015/17		Cartas de Áreas de Regeneração Urbana do Concelho	0102 070115	O			01/2015	12/2016	100,00	0,00	100,00	5.544,84	0,00	5.544,84	0,00	98,23	
05	002	2015/18		Regeneração Urbana - Área Envolvente à Estação de Caminho de Ferro de Albergaria-a-Velha	0102 07030301	E	100		01/2015	12/2016	1.000,00	0,00	1.000,00	0,00	0,00	0,00	0,00	0,00	
05	002	2015/23		Regeneração Urbana - Zona do Parque de Estacionamento (Império)	0102 07030301	E	100		01/2015	03/2016	74,00	0,00	74,00	42.302,85	0,00	42.302,85	0,00	99,83	
05	002	2016/22		Regeneração Urbana - Zona Envolvente à Igreja e Rua Gonçalo Eriz	0102 07030301	E	100		06/2016	12/2017	1.000,00	738.000,00	739.000,00	0,00	0,00	0,00	0,00	0,00	
				Totais do Programa 002:							9.054,00	2.753.000,00	2.762.054,00	51.408,69	0,00	51.408,69	0,00	1,83	
05	003			Arranjos Urbanísticos															
05	003	2015/35		Execução de Acesso Pedonal no Centro de Albergaria-a-Velha	0102 07030301	E	100		01/2015	12/2016	10,00	0,00	10,00	29.925,92	0,00	29.925,92	0,00	99,97	
05	003	2015/38		Arranjos Urbanísticos no Fial - Alquerubim	0102 07030301	E	100		06/2015	03/2016	600,00	0,00	600,00	51.821,66	0,00	51.821,66	0,00	98,86	
05	003	2016/58		Requalificação da Zona Envolvente à Capela do Sobreiro	0102 07030301	E	100		12/2016	12/2017	500,00	74.500,00	75.000,00	0,00	0,00	0,00	0,00	0,00	
				Totais do Programa 003:							1.110,00	74.500,00	75.610,00	81.747,58	0,00	81.747,58	0,00	51,95	
05	004			Outros Serviços Coletivos															
05	004	2014/17		Requalificação do Mercado Municipal	0102 07010303	E	100		01/2014	12/2017	303.723,65	1.172.976,35	1.476.700,00	0,00	159.586,04	159.586,04	52,54	10,81	
05	004	2014/76		Requalificação do Mercado Municipal - Projetos	0102 07010303	O	100		10/2014	03/2016	36.810,00	0,00	36.810,00	55.202,40	36.801,60	92.004,00	99,98	99,99	
05	004	2015/41		Pontões na Cova do Fontão e Quinta da Biscaia	0102 070115	E	100		06/2015	03/2016	1.210,00	0,00	1.210,00	21.832,42	0,00	21.832,42	0,00	94,75	
05	004	2016/14		Aquisição de Mobiliário Urbano	0102 070115	O	100		01/2016	12/2016	6.100,00	0,00	6.100,00	0,00	0,00	0,00	0,00	0,00	
05	004	2016/40		Mercado Municipal - Aquisição de Equipamentos	0102 07011002	O	100		06/2016	06/2017	10.000,00	150.000,00	160.000,00	0,00	1.273,05	1.273,05	12,73	0,80	
				Totais do Programa 004:							357.843,65	1.322.976,35	1.680.820,00	77.034,82	197.660,69	274.695,51	55,24	15,63	
				Totais do Objetivo 05:							427.857,65	4.150.476,35	4.578.334,00	254.668,63	254.751,11	509.419,74	59,54	10,54	

# Execução Anual do Plano Plurianual de Investimentos

## Município de Albergaria-a-Velha

Ano: 2016

(designação da autarquia local)

(unidade: €)

Obj.	Prog.	Projeto		Designação	Código Classificação Orçamental	Forma de Realiz.	Fonte Financiamento (%)			Datas (Mês/Ano)		Montante Previsto			Montante executado			Nível Execução Anual (%)	Nível Execução Global (%)
		Ano / Nº	Ação				AC	AA	FC	Início	Fim	Ano	Anos seguintes	Total	Anos Anteriores	Ano	Total		
06				HIGIENE, SEGURANÇA E ORDEM PÚBLICA															
06	001			Iluminação Pública															
06	001	2014/13		Iluminação Pública - Eficiência Energética															
06	001	2014/13	2	Iluminação Pública - Eficiência Energética - Investimentos	0102 070115	O		100		01/2014	12/2016	3.400,00	0,00	3.400,00	0,00	0,00	0,00	0,00	0,00
06	001	2014/40		Iluminação Pública - Prolongamentos e Melhoramentos	0102 07010404	O		100		05/2014	12/2016	8.600,00	0,00	8.600,00	18.435,27	6.810,05	25.245,32	79,19	93,38
				Totais do Programa 001:								12.000,00	0,00	12.000,00	18.435,27	6.810,05	25.245,32	56,75	82,95
06	003			Segurança Pública e Rodoviária															
06	003	2014/41		Aquisição de Sinalética	0102 07010409	O		100		01/2014	12/2016	11.150,00	0,00	11.150,00	15.001,18	8.258,98	23.260,16	74,07	88,94
06	003	2014/67		Aquisição de Sinalética Cultural e Turística	0102 07010409	O		100		05/2014	12/2016	24.050,00	0,00	24.050,00	500,70	24.049,67	24.550,37	100,00	100,00
06	003	2015/48		Implementação de Semáforos em Angeja	0102 07010409	E		100		01/2015	12/2016	12.600,00	0,00	12.600,00	0,00	12.522,68	12.522,68	99,39	99,39
				Totais do Programa 003:								47.800,00	0,00	47.800,00	15.501,88	44.831,33	60.333,21	93,79	95,31
06	004			Higiene Pública e Ambiente															
06	004	2016/11		Aquisição de Pilhões	0102 07011001	O		100		01/2016	12/2016	2.160,00	0,00	2.160,00	0,00	2.158,65	2.158,65	99,94	99,94
06	004	2016/12		Aquisição de Papeleiras	0102 07011001	O		100		01/2016	12/2016	5.000,00	0,00	5.000,00	0,00	4.723,20	4.723,20	94,46	94,46
06	004	2016/41		Aquisição de Equipamento Básico de Resíduos Sólidos Urbanos	0102 07011001	O		100	85	01/2016	12/2018	6.430,08	192.280,37	198.710,45	0,00	101,11	101,11	1,57	0,05
				Totais do Programa 004:								13.590,08	192.280,37	205.870,45	0,00	6.982,96	6.982,96	51,38	3,39
06	005			Proteção Civil e Luta Contra Incêndios															
06	005	2016/43		Rede Primária - Defesa da Floresta Contra Incêndios	0102 070115	E		70	30	05/2016	01/2017	12.360,00	1.000,00	13.360,00	0,00	0,00	0,00	0,00	0,00
06	005	2016/45		Aquisição de Sinalética Florestal e de Perigo	0102 070115	O		100		05/2016	12/2016	3.500,00	0,00	3.500,00	0,00	0,00	0,00	0,00	0,00
06	005	2016/51		Restabelecimento da floresta afetada - Estabilização de emergência	0102 07010408	E			100	05/2016	12/2017	0,00	1.000,00	1.000,00	0,00	0,00	0,00	0,00	0,00
				Totais do Programa 005:								15.860,00	2.000,00	17.860,00	0,00	0,00	0,00	0,00	0,00
06	006			Outras Atividades Municipais															
06	006	2015/11		Aquisição de Meios e Sinalética de Combate a Incêndios	0102 070115	O		100		01/2015	12/2016	2.500,00	0,00	2.500,00	1.353,00	721,69	2.074,69	28,87	53,85
06	006	2015/49		Empreitada de Movimentação de Terras, Execução de Valas e Condutas de Águas Pluviais - Albergaria-a-Velha	0102 07030313	E		100		01/2015	12/2016	1.800,00	0,00	1.800,00	61.339,01	0,00	61.339,01	0,00	97,15
				Totais do Programa 006:								4.300,00	0,00	4.300,00	62.692,01	721,69	63.413,70	16,78	94,66
				Totais do Objetivo 06:								93.550,08	194.280,37	287.830,45	96.629,16	59.346,03	155.975,19	63,44	40,57



# Execução Anual do Plano Plurianual de Investimentos

## Município de Albergaria-a-Velha

Ano: 2016

(designação da autarquia local)

(unidade: €)

Obj.	Prog.	Projeto		Designação	Código Classificação Orçamental	Forma de Realiz.	Fonte Financiamento (%)			Datas (Mês/Ano)		Montante Previsto			Montante executado			Nível Execução Anual (%)	Nível Execução Global (%)
		Ano / Nº	Ação				AC	AA	FC	Início	Fim	Ano	Anos seguintes	Total	Anos Anteriores	Ano	Total		
07				TRANSPORTES RODOVIÁRIOS															
07	001			Rede Viária															
07	001	2004/40		Freguesia de Angeja															
07	001	2004/40	1	Projeto da Via Estruturante de Angeja	0102 07010408	O	100		01/2004	12/2016	100,00	0,00	100,00	16.560,59	0,00	16.560,59	0,00	99,40	
07	001	2014/46		Freguesia de Albergaria-a-Velha e Valmaior															
07	001	2014/46	2	Arruamento de Ligação da Rua do Hospital à Rua Castro Matoso - 1ª Fase	0102 07030301	E	100		01/2016	12/2017	100,00	0,00	100,00	0,00	0,00	0,00	0,00	0,00	
07	001	2014/46	5	Arruamento de Ligação da Rua do Hospital à Rua Castro Matoso - 2ª Fase	0102 07030301	E	100		01/2017	12/2017	0,00	300.000,00	300.000,00	0,00	0,00	0,00	0,00	0,00	
07	001	2014/46	6	Correção do traçado da EN 16-3 - Valmaior	0102 07030301	E			03/2015	12/2016	54.500,00	0,00	54.500,00	100,00	52.300,45	52.400,45	95,96	95,97	
07	001	2014/46	8	Arruamento de Ligação entre a Rua Miguel Bombarda e a Rua Castro Matoso	0102 07030301	E	100		05/2016	05/2017	1.000,00	190.000,00	191.000,00	0,00	0,00	0,00	0,00	0,00	
07	001	2014/47		Freguesia de Alquerubim															
07	001	2014/47	3	Beneficiação de Arruamentos em Alquerubim	0102 07030301	E	100		01/2015	03/2016	1.510,00	0,00	1.510,00	33.697,40	1.506,46	35.203,86	99,77	99,99	
07	001	2014/48		Freguesia de Angeja															
07	001	2014/48	3	Beneficiação da Rua dos Pinheiros - Angeja	0102 07030301	E	100		01/2016	12/2016	1.000,00	0,00	1.000,00	0,00	0,00	0,00	0,00	0,00	
07	001	2014/49		Freguesia da Branca															
07	001	2014/49	2	Pavimentação de arruamento posterior à Creche - Branca	0102 07030301	E	100		06/2015	03/2016	45,00	0,00	45,00	46.640,00	0,00	46.640,00	0,00	99,90	
07	001	2014/50		Freguesia de Ribeira de Fráguas															
07	001	2014/50	1	Beneficiação da Rua da Ladeira - Fonte do Castanheiro - Ribeira de Fráguas	0102 07030301	E	100		12/2014	07/2016	74,00	0,00	74,00	134.110,93	0,00	134.110,93	0,00	99,94	
07	001	2014/50	2	Reperfilamento da EN 16	0102 07030301	E	100		01/2015	12/2017	1.000,00	134.000,00	135.000,00	0,00	0,00	0,00	0,00	0,00	
07	001	2014/50	3	Beneficiação da Estrada Municipal 554	0102 07030301	E	100		01/2015	12/2016	112.250,00	0,00	112.250,00	0,00	112.189,78	112.189,78	99,95	99,95	
07	001	2014/53		Projetos Inter-Freguesias															
07	001	2014/53	1	Requalificação da Via Entre a Rotunda do Padrão - Alb.-a-Nova e a Rotunda do Forno em Ribeira de Fráguas	0102 07030301	E	100		01/2014	03/2016	10,00	0,00	10,00	96.777,74	0,00	96.777,74	0,00	99,99	
07	001	2014/53	9	Guardas de Segurança em Vias do Concelho (2015)	0102 07030301	E	100		01/2015	03/2016	530,00	0,00	530,00	47.138,41	521,49	47.659,90	98,39	99,98	
07	001	2014/53	10	Sinalização de Vias do Concelho (2015)	0102 07030301	E	100		01/2015	03/2016	640,00	0,00	640,00	19.454,22	630,74	20.084,96	98,55	99,95	
07	001	2014/53	11	Pavimentação e Conservação de Vias na Zona Norte do Concelho (2015)	0102 07030301	E	100		01/2015	03/2016	4.410,00	0,00	4.410,00	89.701,86	4.405,68	94.107,54	99,90	100,00	
07	001	2014/53	12	Pavimentação e Conservação de Vias na Zona Sul do Concelho (2015)	0102 07030301	E	100		01/2015	03/2016	2.160,00	0,00	2.160,00	47.472,85	2.152,81	49.625,66	99,67	99,99	
07	001	2014/53	13	Execução de Passeios	0102 07030301	E	100		01/2015	03/2016	100,00	0,00	100,00	39.612,65	0,00	39.612,65	0,00	99,75	
07	001	2014/53	14	Execução de Muros de Suporte a Estradas Municipais na Zona Norte	0102 07030301	E	100		01/2015	03/2016	30.600,00	0,00	30.600,00	0,00	30.262,08	30.262,08	98,90	98,90	
07	001	2014/53	15	Execução de Muros de Suporte a Estradas Municipais na Zona Sul	0102 07030301	E	100		01/2015	03/2016	100,00	0,00	100,00	21.092,33	0,00	21.092,33	0,00	99,53	
07	001	2016/26		Beneficiação e Pavimentação de Arruamentos na Zona Norte do Concelho	0102 07030301	E	100		01/2016	12/2016	138.360,00	0,00	138.360,00	0,00	134.875,45	134.875,45	97,48	97,48	
07	001	2016/27		Beneficiação e Pavimentação de Arruamentos na Zona Sul do Concelho	0102 07030301	E	100		01/2016	12/2016	79.500,00	0,00	79.500,00	0,00	77.410,01	77.410,01	97,37	97,37	
07	001	2016/28		Execução de Guardas de Segurança	0102 07030301	E	100		01/2016	12/2016	10.000,00	0,00	10.000,00	0,00	9.885,45	9.885,45	98,85	98,85	
07	001	2016/29		Execução de Sinalética Horizontal	0102 07010409	O	100		01/2016	12/2016	19.000,00	0,00	19.000,00	0,00	0,00	0,00	0,00	0,00	
07	001	2016/46		FEM - Beneficiações/Reabilitações - Intempéries															
07	001	2016/46	1	FEM - Ponte de Valmaior	0102 07030301	E	100		05/2016	12/2016	71.600,00	0,00	71.600,00	0,00	71.488,45	71.488,45	99,84	99,84	
07	001	2016/46	2	FEM - Ponte do Carvalhal	0102 07030301	E	100		05/2016	12/2016	3.000,00	0,00	3.000,00	0,00	0,00	0,00	0,00	0,00	
07	001	2016/46	3	FEM - Ponte da Biscaia	0102 07030301	O	100		05/2016	12/2017	1.000,00	50.000,00	51.000,00	0,00	0,00	0,00	0,00	0,00	

# Execução Anual do Plano Plurianual de Investimentos

## Município de Albergaria-a-Velha

Ano: 2016

(designação da autarquia local)

(unidade: €)

Obj.	Prog	Projeto		Designação	Código Classificação Orçamental	Forma de Realiz.	Fonte Financiamento (%)			Datas (Mês/Ano)		Montante Previsto			Montante executado			Nível Execução Anual (%)	Nível Execução Global (%)
		Ano / Nº	Ação				AC	AA	FC	Início	Fim	Ano	Anos seguintes	Total	Anos Anteriores	Ano	Total		
07				TRANSPORTES RODOVIÁRIOS															
07	001			Rede Viária															
07	001	2016/46	4	FEM - Beneficiação de Estradas - Intempéries	0102 07030301	E	100		11/2016	03/2017	43.010,49	175.990,00	219.000,49	0,00	0,00	0,00	0,00	0,00	
07	001	2016/46	5	FEM - Reforço de Talude no Rio Caima (Estrada para Açores)	0102 07030301	E	100		01/2016	12/2016	38.500,00	0,00	38.500,00	0,00	34.446,56	34.446,56	89,47	89,47	
07	001	2016/46	6	FEM - Execução de Muros de Suporte a Estradas Municipais	0102 07030301	E	100		05/2016	12/2016	25.000,00	0,00	25.000,00	0,00	24.315,89	24.315,89	97,26	97,26	
07	001	2016/46	7	FEM - Execução de Muros de Suporte Terras	0102 07030301	E	100		05/2016	12/2016	15.000,00	0,00	15.000,00	0,00	14.694,35	14.694,35	97,96	97,96	
07	001	2016/46	8	Reabilitação de Infraestruturas Municipais Rodoviárias	0102 07030301	E	100		01/2017	12/2017	0,00	566.648,00	566.648,00	0,00	0,00	0,00	0,00	0,00	
07	001	2016/55		Reabilitação de Infraestruturas Rodoviárias Municipais - Zona Norte	0102 07030301	E	100		01/2017	12/2017	0,00	616.344,00	616.344,00	0,00	0,00	0,00	0,00	0,00	
07	001	2016/57		Reabilitação de Infraestruturas Rodoviárias Municipais - Zona Sul	0102 07030301	E	100		01/2017	12/2017	0,00	481.109,00	481.109,00	0,00	0,00	0,00	0,00	0,00	
				Totais do Programa 001:							654.099,49	2.514.091,00	3.168.190,49	592.358,98	571.085,65	1.163.444,63	87,31	30,94	
07	003			Centro Coordenador de Transportes															
07	003	2014/73		Centro Coordenador de Transportes	0102 07010307	O	100		05/2014	12/2017	1.000,00	140.000,00	141.000,00	0,00	0,00	0,00	0,00	0,00	
				Totais do Programa 003:							1.000,00	140.000,00	141.000,00	0,00	0,00	0,00	0,00	0,00	
				Totais do Objetivo 07:							655.099,49	2.654.091,00	3.309.190,49	592.358,98	571.085,65	1.163.444,63	87,18	29,82	

# Execução Anual do Plano Plurianual de Investimentos

## Município de Albergaria-a-Velha

Ano: 2016

(designação da autarquia local)

(unidade: €)

Obj.	Prog.	Projeto		Designação	Código Classificação Orçamental	Forma de Realiz.	Fonte Financiamento (%)			Datas (Mês/Ano)		Montante Previsto			Montante executado			Nível Execução Anual (%)	Nível Execução Global (%)
		Ano / Nº	Ação				AC	AA	FC	Início	Fim	Ano	Anos seguintes	Total	Anos Anteriores	Ano	Total		
10				ATIVIDADES MUNICIPAIS															
10	001			Edifícios Municipais															
10	001	2014/14		Eficiência Energética em Edifícios Municipais															
10	001	2014/14	2	Eficiência Energética em Edifícios Municipais - Execução de Investimentos	0102 070115	E		100		01/2014	12/2016	31.700,00	0,00	31.700,00	0,00	31.655,87	31.655,87	99,86	99,86
10	001	2014/14	3	Eficiência Energética - Aquisição de Equipamentos	0102 070115	O		100		05/2014	12/2016	30.000,00	0,00	30.000,00	2.318,49	26.126,43	28.444,92	87,09	88,01
10	001	2016/56		Beneficiação da Incubadora de Empresas	0102 07010301	E		100		07/2016	12/2016	26.000,00	0,00	26.000,00	0,00	25.882,25	25.882,25	99,55	99,55
				Totais do Programa 001:								87.700,00	0,00	87.700,00	2.318,49	83.664,55	85.983,04	95,40	95,52
10	003			Maquinaria e Equipamento															
10	003	2014/22		Equipamento Informático	0102 070107	O		100		01/2014	12/2016	15.000,00	0,00	15.000,00	29.324,30	12.084,12	41.408,42	80,56	93,42
10	003	2014/23		Equipamento Administrativo	0102 070109	O		100		01/2014	12/2016	15.000,00	0,00	15.000,00	45.394,79	8.745,06	54.139,85	58,30	89,64
10	003	2014/24		Equipamento de Telecomunicações	0102 070115	O		100		01/2014	12/2016	1.000,00	0,00	1.000,00	0,00	0,00	0,00	0,00	0,00
10	003	2014/25		Equipamentos de Climatização	0102 070115	O		100		01/2014	12/2016	4.600,00	0,00	4.600,00	53.065,84	4.512,18	57.578,02	98,09	99,85
10	003	2014/26		Vigilância e Segurança	0102 070115	O		100		01/2014	12/2016	2.000,00	0,00	2.000,00	4.550,39	1.289,04	5.839,43	64,45	89,15
10	003	2014/27		Ferramentas e Utensílios	0102 070111	O		100		01/2014	12/2016	3.000,00	0,00	3.000,00	16.045,26	1.601,60	17.646,86	53,39	92,66
10	003	2014/29		Equipamento de Transporte	0102 07010602	O		100		01/2014	12/2016	500,00	0,00	500,00	35.534,70	0,00	35.534,70	0,00	98,61
10	003	2014/30		Equipamento Básico e Máquinas	0102 07011002	O		100		01/2014	12/2016	66.700,00	0,00	66.700,00	96.858,42	31.125,17	127.983,59	46,66	78,25
				Totais do Programa 003:								107.800,00	0,00	107.800,00	280.773,70	59.357,17	340.130,87	55,06	87,53
10	004			Terrenos e recursos naturais															
10	004	2014/10		Aquisição de Terrenos	0102 070101	O		100		01/2014	12/2016	374.911,00	0,00	374.911,00	704.474,38	113.760,28	818.234,66	30,34	75,81
10	004	2015/50		Aquisição de Prédios Com Construções Habitacionais Edificadas	0102 07010202	O		100		07/2015	12/2016	155.129,35	0,00	155.129,35	0,00	0,00	0,00	0,00	0,00
				Totais do Programa 004:								530.040,35	0,00	530.040,35	704.474,38	113.760,28	818.234,66	21,46	66,28
10	006			Aquisição e Desenvolvimento de Software															
10	006	2012/13		Desenvolvimento e Aquisição de Aplicações Open Source para WEB-SIG	0102 070108	O		100		01/2012	12/2016	5.000,00	0,00	5.000,00	0,00	4.114,35	4.114,35	82,29	82,29
10	006	2014/28		Software	0102 070108	O		100		01/2014	12/2016	9.650,00	0,00	9.650,00	29.124,28	6.806,82	35.931,10	70,54	92,67
				Totais do Programa 006:								14.650,00	0,00	14.650,00	29.124,28	10.921,17	40.045,45	74,55	91,48
10	008			Outras Atividades e Serviços															
10	008	2014/6		Modernização Administrativa															
10	008	2014/6	1	Modernização Administrativa - Aquisição de Software	0102 070108	O		15	85	01/2014	12/2016	100,00	0,00	100,00	0,00	0,00	0,00	0,00	0,00
10	008	2014/6	2	Modernização Administrativa - Aquisição de Hardware	0102 070107	O		15	85	01/2014	12/2016	100,00	0,00	100,00	0,00	0,00	0,00	0,00	0,00
10	008	2014/6	4	Modernização Administrativa - Aquisição de Mobiliário	0102 070109	O		100		01/2016	12/2016	100,00	0,00	100,00	0,00	0,00	0,00	0,00	0,00
10	008	2014/72		Construção e Beneficiação de Pontos de Água	0102 070115	E		100		05/2014	12/2016	500,00	0,00	500,00	0,00	0,00	0,00	0,00	0,00
10	008	2016/24		Cemitério de Albergaria-a-Velha	0102 07030312	E		100		01/2016	12/2016	1.000,00	0,00	1.000,00	0,00	0,00	0,00	0,00	0,00
				Totais do Programa 008:								1.800,00	0,00	1.800,00	0,00	0,00	0,00	0,00	0,00
				Totais do Objetivo 10:								741.990,35	0,00	741.990,35	1.016.690,85	267.703,17	1.284.394,02	36,08	73,03

# Execução Anual do Plano Plurianual de Investimentos

## Município de Albergaria-a-Velha

Ano: 2016

(designação da autarquia local)

(unidade: €)

Obj.	Prog.	Projeto		Designação	Código Classificação Orçamental	Forma de Realiz.	Fonte Financiamento (%)			Datas (Mês/Ano)		Montante Previsto			Montante executado			Nível Execução Anual (%)	Nível Execução Global (%)
		Ano / Nº	Ação				AC	AA	FC	Início	Fim	Ano	Anos seguintes	Total	Anos Anteriores	Ano	Total		
11				OUTRAS FUNÇÕES ECONÓMICAS															
11	001			ZONA INDUSTRIAL															
11	001	2015/43		Ampliação da Zona Industrial	0102 07030301	E	100		01/2016	12/2017	1.000,00	1.942.000,00	1.943.000,00	0,00	0,00	0,00	0,00	0,00	
11	001	2016/54		Ampliação da Zona Industrial - Aquisição de Terrenos	0102 070101	O	100		12/2016	12/2017	0,00	2.000.000,00	2.000.000,00	0,00	0,00	0,00	0,00	0,00	
				Totais do Programa 001:							1.000,00	3.942.000,00	3.943.000,00	0,00	0,00	0,00	0,00	0,00	
11	002			Gabinete de Apoio ao Empresário															
11	002	2014/20		Gabinete de Apoio ao Empresário															
11	002	2014/20	4	Gabinete de Apoio ao Empresário - Aquisição de Mobiliário	0102 070109	O	100		01/2014	12/2016	2.000,00	0,00	2.000,00	1.982,22	0,00	1.982,22	0,00	49,78	
				Totais do Programa 002:							2.000,00	0,00	2.000,00	1.982,22	0,00	1.982,22	0,00	49,78	
11	004			ORÇAMENTO PARTICIPATIVO															
11	004	2016/37		Novo Albergue de Animais (OP)	0102 07010307	E	100		05/2016	01/2017	34.000,00	1.000,00	35.000,00	0,00	0,00	0,00	0,00	0,00	
11	004	2016/38		Arranjo Urbanístico Av. Nossa Senhora do Socorro (OP)	0102 07030301	E	100		05/2016	01/2017	38.000,00	2.000,00	40.000,00	0,00	36.957,55	36.957,55	97,26	92,39	
11	004	2016/39		Arranjo Urbanístico do Cruzamento da Rua da Cruz com a EN 16 - Angeja (OP)	0102 07010401	E	100		05/2016	01/2017	27.500,00	2.500,00	30.000,00	0,00	0,00	0,00	0,00	0,00	
				Totais do Programa 004:							99.500,00	5.500,00	105.000,00	0,00	36.957,55	36.957,55	37,14	35,20	
11	005			UOPG - Branca															
11	005	2016/52		UOPG da Branca	0102 07030301	E	100		05/2016	12/2016	2.060,00	0,00	2.060,00	0,00	0,00	0,00	0,00	0,00	
				Totais do Programa 005:							2.060,00	0,00	2.060,00	0,00	0,00	0,00	0,00	0,00	
				Totais do Objetivo 11:							104.560,00	3.947.500,00	4.052.060,00	1.982,22	36.957,55	38.939,77	35,35	0,96	

# Execução Anual do Plano Plurianual de Investimentos

## Município de Albergaria-a-Velha

Ano: 2016

(designação da autarquia local)

(unidade: €)

Obj.	Prog	Projeto		Designação	Código Classificação Orçamental	Forma de Realiz.	Fonte Financiamento (%)			Datas (Mês/Ano)		Montante Previsto			Montante executado			Nível Execução Anual (%)	Nível Execução Global (%)
		Ano / Nº	Ação				AC	AA	FC	Início	Fim	Ano	Anos seguintes	Total	Anos Anteriores	Ano	Total		
12				TURISMO E PATRIMÓNIO															
12	001			TURISMO															
12	001	2015/5		Aquisição de Mobiliário	0102 070109	O	100			01/2015	12/2016	1.000,00	0,00	1.000,00	771,52	154,73	926,25	15,47	52,29
12	001	2016/3		Rota dos Moinhos															
12	001	2016/3	2	Rota dos Moinhos - Aquisição de Moinhos	0102 07010307	O	100			01/2016	12/2016	5.000,00	0,00	5.000,00	0,00	0,00	0,00	0,00	0,00
12	001	2016/3	6	Rota dos Moinhos - Parque Molinológico	0102 07010413	E	100			01/2016	12/2016	500,00	0,00	500,00	0,00	0,00	0,00	0,00	0,00
Totais do Programa 001:												6.500,00	0,00	6.500,00	771,52	154,73	926,25	2,38	12,74
Totais do Objetivo 12:												6.500,00	0,00	6.500,00	771,52	154,73	926,25	2,38	12,74
Total Geral:												2.886.110,57	13.457.085,72	16.343.196,29	3.530.253,78	1.681.381,70	5.211.635,48	58,26	26,22

ORGÃO EXECUTIVO

Em .... de ..... de .....

.....

ORGÃO DELIBERATIVO

Em .... de ..... de .....

.....

# Execução Anual das Atividades mais Relevantes

## Município de Albergaria-a-Velha

Ano: 2016

(designação da autarquia local)

(unidade: €)

Obj.	Prog.	Projeto		Designação	Código Classificação Orçamental	Forma de Realiz.	Fonte Financiamento (%)			Datas (Mês/Ano)			Montante Previsto			Montante executado			Nível Execução Anual (%)	Nível Execução Global (%)
		Ano / N°	Ação				AC	AA	FC	Início	Fim	Ano	Anos seguintes	Total	Anos Anteriores	Ano	Total			
01				EDUCAÇÃO																
01	004			Actividades Mais Relevantes - Educação																
01	004	2007/6		Refeições Escolares																
01	004	2007/6	1	Refeições Escolares - 1.º Ciclo do Ensino Básico	0102 020105	O	100		01/2007	12/2016	300.915,00	0,00	300.915,00	1.552.873,54	246.523,26	1.799.396,80	81,92	97,07		
01	004	2007/6	2	Refeições Escolares - Ensino Pré-escolar	0102 020105	O	100		01/2007	12/2016	122.785,00	0,00	122.785,00	744.980,89	94.670,00	839.650,89	77,10	96,76		
01	004	2010/1		Programa Municipal de Educação, Projeto Despertar e Outras Atividades da Educação																
01	004	2010/1	1	Deslocações e Estadas	0102 020213	O	100		01/2010	12/2016	500,00	0,00	500,00	17.459,64	0,00	17.459,64	0,00	97,22		
01	004	2010/1	2	Material de Escritório	0102 020108	O	100		01/2010	12/2016	500,00	0,00	500,00	1.469,01	0,00	1.469,01	0,00	74,61		
01	004	2010/1	3	Prémios, Condecorações e Ofertas	0102 020115	O	100		01/2010	12/2016	5.200,00	0,00	5.200,00	5.907,74	4.264,33	10.172,07	82,01	91,58		
01	004	2010/1	4	Livros e Documentação Técnica	0102 020118	O	100		01/2010	12/2016	500,00	0,00	500,00	581,34	0,00	581,34	0,00	53,76		
01	004	2010/1	5	Material de Educação	0102 020120	O	100		01/2010	12/2016	11.000,00	0,00	11.000,00	5.046,15	9.723,52	14.769,67	88,40	92,04		
01	004	2010/1	6	Transportes	0102 020210	O	100		01/2010	12/2016	34.650,00	0,00	34.650,00	75.522,03	34.621,47	110.143,50	99,92	99,97		
01	004	2010/1	7	Seminários, Exposições e Similares	0102 020216	O	100		01/2010	12/2016	500,00	0,00	500,00	3.373,43	0,00	3.373,43	0,00	87,09		
01	004	2010/1	8	Trabalhos Especializados	0102 020220	O	100		01/2010	12/2016	65.630,00	0,00	65.630,00	130.836,58	40.870,99	171.707,57	62,27	87,40		
01	004	2010/1	9	Transferências para os Agrupamentos de Escolas	0102 040305	T	100		01/2010	12/2016	23.500,00	0,00	23.500,00	127.265,20	22.392,34	149.657,54	95,29	99,27		
01	004	2010/1	10	Transferências para Associações	0102 040701	T	100		01/2010	12/2016	6.500,00	0,00	6.500,00	91.089,67	5.994,00	97.083,67	92,22	99,48		
01	004	2010/1	11	Prémios de Mérito Escolar	0102 040802	T	100		01/2010	12/2016	4.350,00	0,00	4.350,00	23.800,00	4.350,00	28.150,00	100,00	100,00		
01	004	2010/1	12	Outros Serviços	0102 020225	O	100		01/2015	12/2016	20.700,00	0,00	20.700,00	11.064,22	19.848,16	30.912,38	95,88	97,32		
01	004	2010/1	13	Publicidade	0102 020217	O	100		01/2016	12/2016	500,00	0,00	500,00	0,00	0,00	0,00	0,00	0,00		
01	004	2010/1	14	Conservação e Reparação de Instalações E Equipamentos	0102 020203	O	100		01/2016	12/2016	9.100,00	0,00	9.100,00	0,00	2.739,20	2.739,20	30,10	30,10		
01	004	2010/1	15	Aquisição de Géneros Alimentícios	0102 020106	O	100		01/2016	12/2016	6.100,00	0,00	6.100,00	0,00	5.861,52	5.861,52	96,09	96,09		
01	004	2010/31		Aquisição de Serviços de Plataforma Digital	0102 020220	O	100		01/2010	12/2016	1.460,00	0,00	1.460,00	52.977,51	0,00	52.977,51	0,00	97,32		
				Totais do Programa 004:							614.390,00	0,00	614.390,00	2.844.246,95	491.858,79	3.336.105,74	80,06	96,46		
01	006			Transportes Escolares																
01	006	2007/11		Transportes Escolares	0102 020210	O	100		01/2007	12/2016	231.000,00	0,00	231.000,00	2.745.523,25	205.350,62	2.950.873,87	88,90	99,14		
				Totais do Programa 006:							231.000,00	0,00	231.000,00	2.745.523,25	205.350,62	2.950.873,87	88,90	99,14		
				Totais do Objetivo 01:							845.390,00	0,00	845.390,00	5.589.770,20	697.209,41	6.286.979,61	82,47	97,70		

# Execução Anual das Atividades mais Relevantes

## Município de Albergaria-a-Velha

Ano: 2016

(designação da autarquia local)

(unidade: €)

Obj.	Prog.	Projeto		Designação	Código Classificação Orçamental	Forma de Realiz.	Fonte Financiamento (%)			Datas (Mês/Ano)		Montante Previsto			Montante executado			Nível Execução Global (%)
		Ano / Nº	Ação				AC	AA	FC	Início	Fim	Ano	Anos seguintes	Total	Anos Anteriores	Ano	Total	
02				CULTURA, DESPORTO E TEMPOS LIVRES														
02	001			Cultura														
02	001	2010/2		Atividades Culturais e Apoios														
02	001	2010/2	1	Deslocações e Estadas	0102 020213	O	100		01/2010	12/2016	3.000,00	0,00	3.000,00	11.083,76	2.081,00	13.164,76	69,37	93,47
02	001	2010/2	2	Aquisição de Outros Bens	0102 020121	O	100		01/2010	12/2016	2.000,00	0,00	2.000,00	9.667,91	1.789,20	11.457,11	89,46	98,19
02	001	2010/2	3	Locação de Bens Móveis	0102 020208	O	100		01/2010	12/2016	66.400,00	0,00	66.400,00	162.043,02	65.499,71	227.542,73	98,64	99,61
02	001	2010/2	4	Publicidade	0102 020217	O	100		01/2010	12/2016	21.500,00	0,00	21.500,00	43.170,52	20.675,49	63.846,01	96,17	98,73
02	001	2010/2	5	Vigilância e Segurança	0102 020218	O	100		01/2010	12/2016	13.100,00	0,00	13.100,00	28.985,88	12.510,19	41.496,07	95,50	98,60
02	001	2010/2	6	Serviços Especializados	0102 020220	O	100		01/2010	12/2016	209.000,00	0,00	209.000,00	817.579,13	206.211,07	1.023.790,20	98,67	99,73
02	001	2010/2	9	Seminários, Exposições e Similares	0102 020216	O	100		01/2010	12/2016	500,00	0,00	500,00	2.725,35	307,50	3.032,85	61,50	94,03
02	001	2010/2	10	Serviços de Limpeza no Centro Cultural da Branca	0102 020202	O	100		01/2010	12/2016	16.636,00	0,00	16.636,00	132.713,91	15.142,76	147.856,67	91,02	99,00
02	001	2010/2	12	Aquisição de Outros Serviços	0102 020225	O	100		01/2010	12/2016	35.200,00	0,00	35.200,00	87.633,70	33.253,59	120.887,29	94,47	98,42
02	001	2010/2	14	Transferências	0102 040701	O	100		01/2012	12/2016	22.000,00	0,00	22.000,00	76.226,30	20.051,08	96.277,38	91,14	98,02
02	001	2012/1		PADADC - Programa de Apoio à Cultura e Criatividade														
02	001	2012/1	1	Apoio e Incentivo ao Desenvolvimento de Atividades Regulares e Contínuas	0102 040701	T	100		01/2012	12/2016	111.700,00	0,00	111.700,00	423.040,35	110.126,14	533.166,49	98,59	99,71
02	001	2012/1	2	Apoio à Organização de Grandes Eventos	0102 040701	T	100		01/2012	12/2016	14.000,00	0,00	14.000,00	2.331,00	11.500,00	13.831,00	82,14	84,69
02	001	2012/1	3	Apoio à Participação em Grandes Eventos e Intercâmbios Culturais	0102 040701	T	100		01/2012	12/2016	11.500,00	0,00	11.500,00	43.312,00	11.462,00	54.774,00	99,67	99,93
02	001	2012/1	4	Apoio ao Investimento em Bens e Equipamentos	0102 080701	T	100		01/2012	12/2016	2.500,00	0,00	2.500,00	42.288,47	2.472,27	44.760,74	98,89	99,94
02	001	2012/1	5	Apoio à Construção, Remodelação e Adaptação de Edifícios	0102 080701	T	100		01/2012	12/2016	8.270,00	0,00	8.270,00	56.356,00	8.203,87	64.559,87	99,20	99,90
02	001	2012/1	6	Apoio à Elaboração de Projetos de Construção e/ou Remodelação	0102 040701	T	100		01/2012	12/2016	70,00	0,00	70,00	0,00	0,00	0,00	0,00	0,00
02	001	2012/1	7	Apoio à Aquisição de Viaturas	0102 080701	T	100		01/2012	12/2016	1.000,00	0,00	1.000,00	0,00	0,00	0,00	0,00	0,00
02	001	2012/23		Cine-Teatro Alba														
02	001	2012/23	7	Cine-Teatro Alba - Publicidade e Comunicação	0102 020217	O	100		01/2012	12/2016	7.500,00	0,00	7.500,00	46.095,10	6.530,61	52.625,71	87,07	98,19
02	001	2012/23	8	Cine-Teatro Alba - Serviços de Limpeza	0102 020202	O	100		01/2012	12/2016	17.000,00	0,00	17.000,00	59.688,99	15.660,31	75.349,30	92,12	98,25
02	001	2012/23	9	Cine-Teatro Alba - Serviços de Segurança	0102 020218	O	100		01/2012	12/2016	1.000,00	0,00	1.000,00	8.141,25	90,28	8.231,53	9,03	90,05
02	001	2012/23	10	Cine-Teatro Alba - Programação	0102 020220	O	100		01/2012	12/2016	125.955,00	0,00	125.955,00	486.544,46	125.480,83	612.025,29	99,62	99,92
02	001	2012/23	11	Cine-Teatro Alba - Assistência Técnica a Equipamentos	0102 020219	O	100		01/2012	12/2016	4.200,00	0,00	4.200,00	13.053,15	2.365,74	15.418,89	56,33	89,37
02	001	2012/23	12	Cine-Teatro Alba - Aquisição de Vestuário	0102 020107	O	100		01/2012	12/2016	500,00	0,00	500,00	2.894,99	135,30	3.030,29	27,06	89,26
02	001	2012/23	13	Cine-Teatro Alba - Transporte de Equipamento	0102 020210	O	100		01/2012	12/2016	750,00	0,00	750,00	1.603,00	0,00	1.603,00	0,00	68,13
02	001	2012/23	14	Cine-Teatro Alba - Aluguer de Equipamento	0102 020208	O	100		01/2012	12/2016	6.000,00	0,00	6.000,00	15.420,09	3.192,69	18.612,78	53,21	86,89
02	001	2012/23	15	Cine-Teatro Alba - Deslocações e Estadas	0102 020213	O	100		01/2012	12/2016	6.500,00	0,00	6.500,00	74.398,06	4.983,00	79.381,06	76,66	98,12
02	001	2012/23	16	Cine-Teatro Alba - Seminários, Exposições e Similares	0102 020216	O	100		01/2012	12/2016	3.250,00	0,00	3.250,00	4.874,26	2.547,81	7.422,07	78,39	91,36
02	001	2012/23	17	Cine-Teatro Alba - Outros Serviços	0102 020225	O	100		01/2012	12/2016	68.000,00	0,00	68.000,00	137.906,42	63.793,82	201.700,24	93,81	97,96
02	001	2014/35		Arquivo Municipal														
02	001	2014/35	5	Arquivo Municipal - Formação	0102 020215	O	100		05/2014	12/2016	500,00	0,00	500,00	0,00	20,00	20,00	4,00	4,00
02	001	2014/35	6	Arquivo Municipal - Serviços Especializados	0102 020220	O	100		01/2015	12/2016	27.500,00	0,00	27.500,00	10.499,99	24.589,00	35.088,99	89,41	92,34
02	001	2014/35	8	Arquivo Municipal - Outros Serviços	0102 020225	O	100		01/2015	12/2016	1.000,00	0,00	1.000,00	0,00	104,00	104,00	10,40	10,40
02	001	2014/35	9	Arquivo Municipal - Edições	0102 020220	O	100		01/2014	12/2016	5.000,00	0,00	5.000,00	0,00	0,00	0,00	0,00	0,00

# Execução Anual das Atividades mais Relevantes

## Município de Albergaria-a-Velha

Ano: 2016

(designação da autarquia local)

(unidade: €)

Obj.	Prog.	Projeto		Designação	Código Classificação Orçamental	Forma de Realiz.	Fonte Financiamento (%)			Datas (Mês/Ano)		Montante Previsto			Montante executado			Nível Execução Anual (%)	Nível Execução Global (%)
		Ano / N°	Ação				AC	AA	FC	Início	Fim	Ano	Anos seguintes	Total	Anos Anteriores	Ano	Total		
02				CULTURA, DESPORTO E TEMPOS LIVRES															
02	001			Cultura															
02	001	2014/35	10	Arquivo Municipal - Conservação e Reparação	0102 020203	O	100		01/2016	12/2016	1.000,00	0,00	1.000,00	0,00	145,00	145,00	14,50	14,50	
02	001	2015/3		Biblioteca Municipal de Albergaria-a-Velha															
02	001	2015/3	3	Biblioteca Municipal - Serviços de Software	0102 020225	O	100		01/2015	12/2016	6.175,00	0,00	6.175,00	0,00	6.119,26	6.119,26	99,10	99,10	
02	001	2015/3	4	Biblioteca Municipal - Assistência Técnica	0102 020219	O	100		01/2015	12/2016	3.050,00	0,00	3.050,00	0,00	1.009,02	1.009,02	33,08	33,08	
02	001	2015/3	5	Biblioteca Municipal - Aquisição de Serviços Especializados	0102 020220	O	100		01/2015	12/2016	16.250,00	0,00	16.250,00	1.218,87	6.740,50	7.959,37	41,48	45,56	
02	001	2015/3	6	Biblioteca Municipal - Outros Serviços	0102 020225	O	100		01/2015	12/2016	3.000,00	0,00	3.000,00	1.968,19	1.897,60	3.865,79	63,25	77,81	
02	001	2015/3	7	Biblioteca Municipal - Deslocações e Estadas	0102 020213	O	100		01/2015	12/2016	1.000,00	0,00	1.000,00	349,45	322,70	672,15	32,27	49,81	
02	001	2015/3	8	Biblioteca Municipal - Formação	0102 020215	O	100		01/2015	12/2016	750,00	0,00	750,00	0,00	568,00	568,00	75,73	75,73	
02	001	2015/3	9	Biblioteca Municipal - Exposições	0102 020216	O	100		01/2015	12/2016	1.000,00	0,00	1.000,00	898,00	106,94	1.004,94	10,69	52,95	
02	001	2015/3	12	Biblioteca Municipal - Publicações	0102 020220	O	100		01/2015	12/2016	5.000,00	0,00	5.000,00	954,00	4.803,53	5.757,53	96,07	96,70	
02	001	2016/17		A Fábrica de Papel de Valmaior - Estudo, Exposição, Vídeo, Registos e Livro - Serviços Especializados	0102 020220	O	100		01/2016	12/2016	100,00	0,00	100,00	0,00	0,00	0,00	0,00	0,00	
Totais do Programa 001:												850.356,00	0,00	850.356,00	2.805.665,57	792.491,81	3.598.157,38	93,20	98,42
02	002			Desporto e Tempos Livres															
02	002	2010/4		Projetos, Atividades e Apoios de Carácter Desportivo															
02	002	2010/4	1	Aquisição de Matérias Primas	0102 020101	O	100		01/2010	12/2016	5.500,00	0,00	5.500,00	10.877,99	5.263,89	16.141,88	95,71	98,56	
02	002	2010/4	2	Aquisição de Produtos Químicos - Tratamento da Água	0102 020104	O	100		01/2010	12/2016	13.700,00	0,00	13.700,00	61.183,74	13.284,75	74.468,49	96,97	99,45	
02	002	2010/4	3	Prémios e Ofertas	0102 020115	O	100		01/2010	12/2016	4.400,00	0,00	4.400,00	6.995,58	4.041,39	11.036,97	91,85	96,85	
02	002	2010/4	4	Aquisição de Materiais Desportivos	0102 020120	O	100		01/2010	12/2016	5.000,00	0,00	5.000,00	13.620,59	2.463,50	16.084,09	49,27	86,38	
02	002	2010/4	5	Aquisição de Outros Materiais para Atividades Desportivas	0102 020121	O	100		01/2010	12/2016	2.550,00	0,00	2.550,00	14.358,07	2.414,21	16.772,28	94,67	99,20	
02	002	2010/4	6	Contratos de Higiene e Limpeza de Instalações Desportivas	0102 020202	O	100		01/2010	12/2016	109.200,00	0,00	109.200,00	539.900,04	100.690,21	640.590,25	92,21	98,69	
02	002	2010/4	7	Conservação de Instalações e Equipamentos	0102 020203	O	100		01/2010	12/2016	32.900,00	0,00	32.900,00	125.577,46	32.540,22	158.117,68	98,91	99,77	
02	002	2010/4	8	Transportes	0102 020210	O	100		01/2010	12/2016	650,00	0,00	650,00	19.992,05	140,99	20.133,04	21,69	97,53	
02	002	2010/4	9	Deslocações e Estadas	0102 020213	O	100		01/2010	12/2016	500,00	0,00	500,00	7.748,91	118,00	7.866,91	23,60	95,37	
02	002	2010/4	11	Publicidade	0102 020217	O	100		01/2010	12/2016	1.000,00	0,00	1.000,00	10.406,84	666,66	11.073,50	66,67	97,08	
02	002	2010/4	12	Vigilância e Segurança	0102 020218	O	100		01/2010	12/2016	4.290,00	0,00	4.290,00	18.525,72	3.984,82	22.510,54	92,89	98,66	
02	002	2010/4	13	Assistência Técnica a Equipamentos e Ascensores	0102 020219	O	100		01/2010	12/2016	7.900,00	0,00	7.900,00	49.921,67	6.543,70	56.465,37	82,83	97,65	
02	002	2010/4	14	Serviços Especializados	0102 020220	O	100		01/2010	12/2016	250.600,00	0,00	250.600,00	661.753,79	215.365,80	877.119,59	85,94	96,14	
02	002	2010/4	15	Transferências Correntes para as Coletividades e Associações de Carácter Desportivo	0102 040701	O	100		01/2010	12/2016	209.600,00	0,00	209.600,00	1.012.227,54	209.535,65	1.221.763,19	99,97	99,99	
02	002	2010/4	17	Formação	0102 020215	O	100		01/2015	12/2016	1.000,00	0,00	1.000,00	1.205,12	840,00	2.045,12	84,00	92,74	
02	002	2010/4	18	Transferências de Capital - Apoios ao Investimento de Instituições de Carácter Desportivo e Sem Fins Lucrativos	0102 080701	T	100		01/2015	12/2016	30.000,00	0,00	30.000,00	0,00	29.565,21	29.565,21	98,55	98,55	
02	002	2010/4	19	Aquisição de Vestuário	0102 020107	O	100		01/2016	12/2016	2.000,00	0,00	2.000,00	0,00	1.481,17	1.481,17	74,06	74,06	
02	002	2016/13		Conservação e Manutenção de Parques Infantis	0102 020203	O	100		01/2016	12/2016	9.000,00	0,00	9.000,00	0,00	0,00	0,00	0,00	0,00	
Totais do Programa 002:												689.790,00	0,00	689.790,00	2.554.295,11	628.940,17	3.183.235,28	91,18	98,12
Totais do Objetivo 02:												1.540.146,00	0,00	1.540.146,00	5.359.960,68	1.421.431,98	6.781.392,66	92,29	98,28



# Execução Anual das Atividades mais Relevantes

## Município de Albergaria-a-Velha

Ano: 2016

(designação da autarquia local)

(unidade: €)

Obj.	Prog.	Projeto		Designação	Código Classificação Orçamental	Forma de Realiz.	Fonte Financiamento (%)			Datas (Mês/Ano)			Montante Previsto			Montante executado			Nível Execução Anual (%)	Nível Execução Global (%)
		Ano / Nº	Ação				AC	AA	FC	Início	Fim	Ano	Anos seguintes	Total	Anos Anteriores	Ano	Total			
03				ACÇÃO SOCIAL																
03	001			Acção Social																
03	001	2010/3		Projetos, Atividades e Apoios de Âmbito Social																
03	001	2010/3	1	Prémios, Condecorações e Ofertas	0102 020115	O	100		01/2010	12/2016	3.000,00	0,00	3.000,00	15.109,60	2.297,92	17.407,52	76,60	96,12		
03	001	2010/3	2	Aquisição de Outros Bens	0102 020121	O	100		01/2010	12/2016	3.250,00	0,00	3.250,00	6.756,56	1.226,38	7.982,94	37,73	79,78		
03	001	2010/3	3	Transportes	0102 020210	O	100		01/2010	12/2016	15.000,00	0,00	15.000,00	63.600,37	13.369,00	76.969,37	89,13	97,92		
03	001	2010/3	4	Programa de Recuperação de Habitações Degradadas - Projetos de Especificidades Serviços Especializados	0102 020214	O	100		01/2010	12/2016	1.000,00	0,00	1.000,00	0,00	0,00	0,00	0,00	0,00		
03	001	2010/3	5		0102 020220	O	100		01/2010	12/2016	12.600,00	0,00	12.600,00	64.101,78	11.144,38	75.246,16	88,45	98,10		
03	001	2010/3	6	Acção Social Escolar - Auxílios Económicos e Subsídios de Estudo - 1.º CEB	0102 040305	T	100		01/2010	12/2016	25.000,00	0,00	25.000,00	85.963,50	12.371,50	98.335,00	49,49	88,62		
03	001	2010/3	7	Transferências Correntes Para Coletividades e Associações de Carácter Social	0102 040701	T	100		01/2010	12/2016	120.500,00	0,00	120.500,00	21.494,40	117.650,00	139.144,40	97,63	97,99		
03	001	2010/3	8	Transferências Correntes - Comparticipações no âmbito do Cartão Sénior Municipal	0102 040802	T	100		01/2010	12/2016	17.000,00	0,00	17.000,00	74.150,13	9.393,27	83.543,40	55,25	91,65		
03	001	2010/3	9	Transferências de Capital para Coletividades e Associações de Carácter Social - Apoios a Investimentos	0102 080701	T	100		01/2010	12/2016	60.000,00	0,00	60.000,00	44.947,58	41.789,43	86.737,01	69,65	82,65		
03	001	2010/3	10	Aquisição de Livros Técnicos	0102 020118	O	100		01/2010	12/2016	100,00	0,00	100,00	57,80	0,00	57,80	0,00	36,63		
03	001	2010/3	11	Publicidade e Acções Promocionais	0102 020217	O	100		01/2011	12/2016	2.000,00	0,00	2.000,00	2.116,58	1.038,21	3.154,79	51,91	76,64		
03	001	2010/3	12	Bolsas de Estudo para Alunos do Ensino Superior	0102 040802	O	100		01/2011	12/2016	23.520,00	0,00	23.520,00	73.061,79	23.512,50	96.574,29	99,97	99,99		
03	001	2010/3	13	Programa Famílias Mais - Apoio Económico a Famílias	0102 040802	T	100		01/2012	12/2016	5.000,00	0,00	5.000,00	2.527,71	419,22	2.946,93	8,38	39,15		
03	001	2010/3	14	Cartão Sénior Municipal - Comparticipações na Aquisição de Água	0102 020225	O	100		01/2012	12/2016	4.000,00	0,00	4.000,00	12.126,41	2.332,56	14.458,97	58,31	89,66		
03	001	2010/3	15	Conservação e Reparação de Equipamentos	0102 020203	O	100		01/2016	12/2016	500,00	0,00	500,00	0,00	0,00	0,00	0,00	0,00		
03	001	2010/3	16	Aluguer de Equipamento	0102 020208	E	100		01/2016	12/2016	500,00	0,00	500,00	0,00	0,00	0,00	0,00	0,00		
03	001	2014/36		Apoio ao Arrendamento	0102 040802	T	100		05/2014	12/2016	75.000,00	0,00	75.000,00	30.480,00	51.620,00	82.100,00	68,83	77,83		
03	001	2014/37		Despesas De Conservação de Habitações Sociais	0102 020203	O	100		05/2014	12/2016	4.500,00	0,00	4.500,00	6.690,14	927,79	7.617,93	20,62	68,08		
03	001	2014/38		Programa de Recuperação de Habitações Degradadas - Apoios	0102 040802	T	100		01/2014	12/2016	5.000,00	0,00	5.000,00	0,00	0,00	0,00	0,00	0,00		
03	001	2014/39		Banco Local de Voluntariado - Formação para voluntários	0102 020215	O	100		05/2014	12/2016	500,00	0,00	500,00	0,00	0,00	0,00	0,00	0,00		
03	001	2016/1		Programa de Apoio ao Consumo Domiciliário de Água	0102 040802	T	100		01/2016	12/2016	7.500,00	0,00	7.500,00	0,00	0,00	0,00	0,00	0,00		
											Totais do Programa 001:	385.470,00	0,00	385.470,00	503.184,35	289.092,16	792.276,51	75,00	89,15	
											Totais do Objetivo 03:	385.470,00	0,00	385.470,00	503.184,35	289.092,16	792.276,51	75,00	89,15	

# Execução Anual das Atividades mais Relevantes

## Município de Albergaria-a-Velha

Ano: 2016

(designação da autarquia local)

(unidade: €)

Obj.	Prog	Projeto		Designação	Código Classificação Orçamental	Forma de Realiz.	Fonte Financiamento (%)			Datas (Mês/Ano)			Montante Previsto			Montante executado			Nível Execução Anual (%)	Nível Execução Global (%)
		Ano / Nº	Ação				AC	AA	FC	Início	Fim	Ano	Anos seguintes	Total	Anos Anteriores	Ano	Total			
06				HIGIENE, SEGURANÇA E ORDEM PÚBLICA																
06	001			Iluminação Pública																
06	001	2007/43		Iluminação Pública - Energia	0102 020225	O	100		01/2007	12/2020	755.600,00	2.822.400,00	3.578.000,00	4.375.368,38	680.389,05	5.055.757,43	90,05	63,57		
06	001	2014/13		Iluminação Pública - Eficiência Energética																
06	001	2014/13	1	Iluminação Pública - Eficiência Energética - Estudos e Pareceres	0102 020214	O	100		01/2014	12/2016	100,00	0,00	100,00	0,00	0,00	0,00	0,00	0,00	0,00	
				Totais do Programa 001:							755.700,00	2.822.400,00	3.578.100,00	4.375.368,38	680.389,05	5.055.757,43	90,03	63,57		
06	004			Higiene Pública e Ambiente																
06	004	2007/45		Serviços de Recolha e Tratamento de Resíduos Sólidos																
06	004	2007/45	1	Tratamento de Resíduos Sólidos	0102 020220	O	100		01/2007	12/2021	297.500,00	980.000,00	1.277.500,00	2.038.933,34	272.203,64	2.311.136,98	91,50	69,69		
06	004	2007/45	4	Recolha de Resíduos Sólidos	0102 020220	O	100		04/2007	12/2021	218.600,00	848.000,00	1.066.600,00	2.584.635,30	195.717,74	2.780.353,04	89,53	76,15		
06	004	2016/42		Campanha de Sensibilização	0102 020217	O	15	85	01/2016	12/2018	129,58	62.591,62	62.721,20	0,00	0,00	0,00	0,00	0,00	0,00	
				Totais do Programa 004:							516.229,58	1.890.591,62	2.406.821,20	4.623.568,64	467.921,38	5.091.490,02	90,64	72,42		
06	005			Proteção Civil e Luta Contra Incêndios																
06	005	2009/33		Equipas de Intervenção Permanente - Protocolo com a Associação Humanitária dos Bombeiros Voluntários de Albergaria-a-Velha - Transferência	0102 040701	T	100		01/2009	12/2016	30.000,00	0,00	30.000,00	184.710,54	29.226,09	213.936,63	97,42	99,64		
06	005	2016/44		Caminhos Florestais - Rede Secundária	0102 020220	O	100		05/2016	01/2017	4.610,00	1.000,00	5.610,00	0,00	4.600,20	4.600,20	99,79	82,00		
				Totais do Programa 005:							34.610,00	1.000,00	35.610,00	184.710,54	33.826,29	218.536,83	97,74	99,19		
06	006			Outras Atividades Municipais																
06	006	2015/10		Elaboração das Medidas de Auto Proteção de Equipamentos Municipais	0102 020220	O	100		01/2015	12/2016	7.600,00	0,00	7.600,00	0,00	885,60	885,60	11,65	11,65		
06	006	2015/12		Serviços de Controlo de Pragas	0102 020225	O			01/2015	12/2016	7.500,00	0,00	7.500,00	3.187,75	3.188,93	6.376,68	42,52	59,66		
06	006	2015/30		Inventariação e Cadastro da Rede de Águas Pluviais	0102 020220	O	100		01/2015	12/2016	100,00	0,00	100,00	0,00	0,00	0,00	0,00	0,00	0,00	
06	006	2016/5		Vistorias a realizar em edifícios e equipamentos municipais	0102 020225	O	100		01/2016	12/2016	5.000,00	0,00	5.000,00	0,00	922,50	922,50	18,45	18,45		
				Totais do Programa 006:							20.200,00	0,00	20.200,00	3.187,75	4.997,03	8.184,78	24,74	35,00		
				Totais do Objetivo 06:							1.326.739,58	4.713.991,62	6.040.731,20	9.186.835,31	1.187.133,75	10.373.969,06	89,48	68,13		

# Execução Anual das Atividades mais Relevantes

## Município de Albergaria-a-Velha

Ano: 2016

(designação da autarquia local)

(unidade: €)

Obj.	Prog.	Projeto		Designação	Código Classificação Orçamental	Forma de Realiz.	Fonte Financiamento (%)			Datas (Mês/Ano)		Montante Previsto			Montante executado			Nível Execução Anual (%)	Nível Execução Global (%)
		Ano / Nº	Ação				AC	AA	FC	Início	Fim	Ano	Anos seguintes	Total	Anos Anteriores	Ano	Total		
10				ATIVIDADES MUNICIPAIS															
10	001			Edifícios Municipais															
10	001	2014/14		Eficiência Energética em Edifícios Municipais															
10	001	2014/14	1	Eficiência Energética em Edifícios Municipais - Estudos e Pareceres	0102 020214	O		100		01/2014	12/2016	15.710,00	0,00	15.710,00	10.535,93	8.813,93	19.349,86	56,10	73,73
				Totais do Programa 001:								15.710,00	0,00	15.710,00	10.535,93	8.813,93	19.349,86	56,10	73,73
10	005			Aplicações Financeiras															
10	005	2009/43		Participação no Capital Social da Sociedade Anónima para o Sistema de Águas da Região de Aveiro	0102 090702	T		100		09/2009	12/2016	159.250,00	0,00	159.250,00	956.725,00	159.250,00	1.115.975,00	100,00	100,00
10	005	2015/47		Participação no Fundo de Apoio Municipal	0102 090802	O		100		01/2015	12/2021	1,00	424.423,00	424.424,00	318.318,00	0,00	318.318,00	0,00	42,86
				Totais do Programa 005:								159.251,00	424.423,00	583.674,00	1.275.043,00	159.250,00	1.434.293,00	100,00	77,17
10	008			Outras Atividades e Serviços															
10	008	2011/29		Candidatura RUCI - Redes Urbanas Para a Competitividade e Inovação															
10	008	2011/29	1	RUCI - Transferências para a CIRA	0102 08050104	T		100		01/2011	12/2016	649,00	0,00	649,00	3.283,88	0,00	3.283,88	0,00	83,50
10	008	2011/46		Atualização de Cartografia Digital - Transferência para CIRA	0102 08050104	T		100		01/2011	12/2016	21.583,00	0,00	21.583,00	4.955,90	0,00	4.955,90	0,00	18,67
10	008	2014/6		Modernização Administrativa															
10	008	2014/6	3	Modernização Administrativa - Serviços Especializados	0102 020220	O		15	85	01/2014	12/2016	100,00	0,00	100,00	0,00	0,00	0,00	0,00	0,00
10	008	2014/71		Limpeza e Manutenção de Galerias Ripícolas	0102 020203	O		100		05/2014	12/2016	500,00	0,00	500,00	0,00	0,00	0,00	0,00	0,00
10	008	2016/19		Partilha e Integração de Serviços - Transferência para a CIRA	0102 04050104	O		100		01/2016	12/2016	10.910,00	0,00	10.910,00	0,00	0,00	0,00	0,00	0,00
10	008	2016/30		Aveiro Região da Bicicleta - Transferência para a CIRA	0102 04050104	O		100		01/2016	12/2016	20,00	0,00	20,00	0,00	0,00	0,00	0,00	0,00
10	008	2016/31		Programação Cultural em Rede - Transferência para a CIRA	0102 04050104	O		100		01/2016	12/2016	20,00	0,00	20,00	0,00	0,00	0,00	0,00	0,00
10	008	2016/32		Ciência em Movimento - Transferência Para a CIRA	0102 04050104	O		100		01/2016	12/2016	20,00	0,00	20,00	0,00	0,00	0,00	0,00	0,00
10	008	2016/33		CIROA - Projeto e Requalificação do Edifício															
10	008	2016/33	1	CIROA - Projeto - Transferência para a CIRA	0102 04050104	O		100		01/2016	12/2016	20,00	0,00	20,00	0,00	0,00	0,00	0,00	0,00
10	008	2016/33	2	CIROA - Requalificação do Edifício	0102 08050104	O		100		01/2016	12/2016	10,00	0,00	10,00	0,00	0,00	0,00	0,00	0,00
10	008	2016/34		Região de Aveiro Empreendedora - Transferência para a CIRA	0102 04050104	O		100		01/2016	12/2017	1.850,00	2.037,00	3.887,00	0,00	0,00	0,00	0,00	0,00
10	008	2016/35		Consolidação da IERA - Transferência para a CIRA	0102 04050104	O		100		01/2016	12/2017	30,00	1.921,00	1.951,00	0,00	0,00	0,00	0,00	0,00
10	008	2016/36		Inter Aveiro - Internacionalizar a Região de Aveiro - Transferência para a CIRA	0102 04050104	O		100		01/2016	12/2017	926,00	1.193,00	2.119,00	0,00	0,00	0,00	0,00	0,00
				Totais do Programa 008:								36.638,00	5.151,00	41.789,00	8.239,78	0,00	8.239,78	0,00	16,47
				Totais do Objetivo 10:								211.599,00	429.574,00	641.173,00	1.293.818,71	168.063,93	1.461.882,64	79,43	75,55

# Execução Anual das Atividades mais Relevantes

## Município de Albergaria-a-Velha

Ano: 2016

(designação da autarquia local)

(unidade: €)

Obj.	Prog.	Projeto		Designação	Código Classificação Orçamental	Forma de Realiz.	Fonte Financiamento (%)			Datas (Mês/Ano)		Montante Previsto			Montante executado			Nível Execução Anual (%)	Nível Execução Global (%)	
		Ano / Nº	Ação				AC	AA	FC	Início	Fim	Ano	Anos seguintes	Total	Anos Anteriores	Ano	Total			
11				OUTRAS FUNÇÕES ECONÓMICAS																
11	002			Gabinete de Apoio ao Empresário																
11	002	2014/20		Gabinete de Apoio ao Empresário																
11	002	2014/20	1	Gabinete de Apoio ao Empresário - Seminários	0102 020216	O	100			01/2014	12/2016	6.500,00	0,00	6.500,00	0,00	5.357,55	5.357,55	82,42	82,42	
11	002	2014/20	2	Gabinete de Apoio ao Empresário - Serviços Especializados	0102 020220	O	100			01/2014	12/2016	30.500,00	0,00	30.500,00	0,00	25.269,37	25.269,37	82,85	82,85	
11	002	2014/20	3	Gabinete de Apoio ao Empresário - Divulgação	0102 020217	O	100			01/2014	12/2016	100,00	0,00	100,00	840,70	0,00	840,70	0,00	89,37	
11	002	2014/20	5	Programa de Incentivos - Empresários em Nome Individual	0102 050803	S	100			01/2015	12/2016	28.900,00	0,00	28.900,00	0,00	17.621,77	17.621,77	60,97	60,97	
11	002	2014/20	6	Programa de Incentivos - Sociedades Privadas	0102 050103	S	100			01/2015	12/2016	33.100,00	0,00	33.100,00	3.500,00	28.088,25	31.588,25	84,86	86,31	
11	002	2014/20	7	Gabinete de Apoio ao Empresário - Implementação de Projetos	0102 020214	O	100			01/2016	12/2016	9.300,00	0,00	9.300,00	0,00	7.500,00	7.500,00	80,65	80,65	
11	002	2014/20	8	Gabinete de Apoio ao Empresário - Deslocações e Estadas	0102 020213	O	100			01/2016	12/2016	100,00	0,00	100,00	0,00	0,00	0,00	0,00	0,00	
												Totais do Programa 002:	108.500,00	0,00	108.500,00	4.340,70	83.836,94	88.177,64	77,27	78,14
11	003			Legado de Napoleão																
11	003	2012/10		Conservação e Reparações em Edifícios e Habitações do Legado de Napoleão	0102 020203	O	100			01/2012	12/2016	17.665,00	0,00	17.665,00	14.590,01	8.413,20	23.003,21	47,63	71,32	
												Totais do Programa 003:	17.665,00	0,00	17.665,00	14.590,01	8.413,20	23.003,21	47,63	71,32
11	004			ORÇAMENTO PARTICIPATIVO																
11	004	2016/16		Orçamento Participativo	0102 110299	O	100			01/2016	12/2016	0,00	0,00	0,00	0,00	0,00	0,00	0,00	0,00	
												Totais do Programa 004:	0,00	0,00	0,00	0,00	0,00	0,00	0,00	0,00
												Totais do Objetivo 11:	126.165,00	0,00	126.165,00	18.930,71	92.250,14	111.180,85	73,12	76,63

# Execução Anual das Atividades mais Relevantes

## Município de Albergaria-a-Velha

Ano: 2016

(designação da autarquia local)

(unidade: €)

Obj.	Prog.	Projeto		Designação	Código Classificação Orçamental	Forma de Realiz.	Fonte Financiamento (%)			Datas (Mês/Ano)		Montante Previsto			Montante executado			Nível Execução Anual (%)	Nível Execução Global (%)
		Ano / Nº	Ação				AC	AA	FC	Início	Fim	Ano	Anos seguintes	Total	Anos Anteriores	Ano	Total		
12				TURISMO E PATRIMÓNIO															
12	001			TURISMO															
12	001	2015/6		Percurso Pedestres															
12	001	2015/6	1	Percurso Pedestre - Criação e Homologação	0102 020220	O	100			01/2015	12/2016	21.100,00	0,00	21.100,00	0,00	8.681,03	8.681,03	41,14	41,14
12	001	2015/6	2	Percurso Pedestres - Conservação e Manutenção	0102 020203	O	100			01/2015	12/2016	3.340,00	0,00	3.340,00	0,00	3.339,00	3.339,00	99,97	99,97
12	001	2015/7		Material de Merchandising	0102 020121	O	100			01/2015	12/2016	5.000,00	0,00	5.000,00	7.121,75	2.964,36	10.086,11	59,29	83,21
12	001	2015/9		Campanha Arqueológica	0102 020220	O	100			01/2015	12/2016	13.993,00	0,00	13.993,00	9.999,44	9.999,44	19.998,88	71,46	83,35
12	001	2016/2		Turismo - Promoção e Ações de Divulgação															
12	001	2016/2	1	Turismo - Ações de Promoção	0102 020217	O	100			01/2016	12/2016	1.000,00	0,00	1.000,00	0,00	738,00	738,00	73,80	73,80
12	001	2016/2	2	Turismo - Serviços para Implementação de Ações	0102 020220	O	100			01/2016	12/2016	2.500,00	0,00	2.500,00	0,00	2.460,00	2.460,00	98,40	98,40
12	001	2016/2	3	Turismo - Definição e Conceção de Projetos	0102 020214	O	100			01/2016	12/2016	100,00	0,00	100,00	0,00	0,00	0,00	0,00	0,00
12	001	2016/3		Rota dos Moinhos															
12	001	2016/3	1	Rota dos Moinhos - Promoção e Divulgação	0102 020217	O	100			01/2016	12/2016	3.400,00	0,00	3.400,00	0,00	1.766,42	1.766,42	51,95	51,95
12	001	2016/3	3	Rota dos Moinhos - Certificação de Produtos	0102 020201	O	100			01/2016	12/2016	100,00	0,00	100,00	0,00	0,00	0,00	0,00	0,00
12	001	2016/3	4	Rota dos Moinhos - Ações de Dinamização da Rota	0102 020220	O	100			01/2016	12/2016	100,00	0,00	100,00	0,00	0,00	0,00	0,00	0,00
12	001	2016/3	5	Rota dos Moinhos - Apoio na Estruturação da Rota	0102 020220	O	100			01/2016	12/2016	100,00	0,00	100,00	0,00	0,00	0,00	0,00	0,00
12	001	2016/4		Centro de Atividades Radicais															
12	001	2016/4	1	Centro de Atividades e Radicais - Aquisição de Materiais	0102 020120	O	100			01/2016	12/2016	100,00	0,00	100,00	0,00	0,00	0,00	0,00	0,00
12	001	2016/4	2	Centro de Atividades e Radicais - Promoção	0102 020217	O	100			01/2016	12/2016	100,00	0,00	100,00	0,00	0,00	0,00	0,00	0,00
12	001	2016/4	3	Centro de Atividades e Radicais - Transferências para Associações	0102 040701	O	100			01/2016	12/2016	100,00	0,00	100,00	0,00	0,00	0,00	0,00	0,00
12	001	2016/10		Albergue D. Teresa															
12	001	2016/10	1	Serviços Especializados	0102 020220	O	100			01/2016	12/2016	20.530,00	0,00	20.530,00	0,00	20.522,56	20.522,56	99,96	99,96
12	001	2016/10	2	Conservação e Reparação	0102 020203	O	100			01/2016	12/2016	100,00	0,00	100,00	0,00	0,00	0,00	0,00	0,00
				Totais do Programa 001:								71.663,00	0,00	71.663,00	17.121,19	50.470,81	67.592,00	70,43	76,13
12	002			PATRIMÓNIO															
12	002	2015/4		Inventariação do Património	0102 020220	O	100			01/2015	12/2016	100,00	0,00	100,00	0,00	0,00	0,00	0,00	0,00
				Totais do Programa 002:								100,00	0,00	100,00	0,00	0,00	0,00	0,00	0,00
				Totais do Objetivo 12:								71.763,00	0,00	71.763,00	17.121,19	50.470,81	67.592,00	70,33	76,05
Total Geral:												4.507.272,58	5.143.565,62	9.650.838,20	21.969.621,15	3.905.652,18	25.875.273,33	86,65	81,83

ORGÃO EXECUTIVO

Em .... de ..... de .....

.....

ORGÃO DELIBERATIVO

Em .... de ..... de .....

.....

<b>Recebimentos</b>		
<b>Saldo da Gerência Anterior</b>		<b>1.998.019,88</b>
Execução Orçamental	1.206.798,15	
Operações de Tesouraria	791.221,73	
<b>Total das Receitas Orçamentais</b>		<b>14.599.523,22</b>
Receitas Correntes		<b>12.893.774,31</b>
Receitas Capital		<b>1.693.718,23</b>
Receitas Outras		<b>12.030,68</b>
<b>Operações de Tesouraria</b>		<b>879.037,33</b>
<b>Total ....</b>		<b>17.476.580,43</b>

<b>Pagamentos</b>		
<b>Total das Despesas Orçamentais</b>		<b>12.900.391,79</b>
Despesas Correntes		<b>10.504.419,54</b>
Despesas Capital		<b>2.395.972,25</b>
<b>Operações de Tesouraria</b>		<b>907.486,05</b>
<b>Saldo para a Gerência Seguinte</b>		<b>3.668.702,59</b>
Execução Orçamental	2.905.929,58	
Operações de Tesouraria	762.773,01	
<b>Total ....</b>		<b>17.476.580,43</b>

ORGÃO EXECUTIVO

Em .... de ..... de .....

.....

ORGÃO DELIBERATIVO

Em .... de ..... de .....

.....

**Recebimentos**

<b>Saldo da Gerência Anterior</b>			<b>1.998.019,88</b>
	Execução Orçamental	1.206.798,15	
	Operações de Tesouraria	791.221,73	
<b>Total das Receitas Orçamentais</b>			<b>14.599.523,22</b>
<b>Receitas Correntes</b>			<b>12.893.774,31</b>
01	Impostos directos	4.536.183,57	
0102	Outros	4.536.183,57	
010202	Imposto municipal sobre imóveis	2.530.750,35	
010203	Imposto único de circulação	577.767,13	
010204	Imposto municipal sobre transm. onerosas imóveis	751.350,19	
010205	Derrama	676.315,90	
02	Impostos indirectos	82.902,74	
0202	Outros	82.902,74	
020206	Impostos indirectos específicos das autarq.locais	82.902,74	
02020601	Mercados e feiras	1.356,76	
02020602	Loteamentos e obras	60.562,23	
02020603	Ocupação da via pública	6.645,50	
02020605	Publicidade	3.300,00	
02020699	Outros	11.038,25	
0202069901	Taxa municipal de direitos de passagem	6.018,25	
0202069902	Taxa de depósito da ficha técnica da habitação	90,00	
0202069999	Outros	4.930,00	
04	Taxas, multas e outras penalidades	93.874,11	
0401	Taxas	91.806,71	
040123	Taxas específicas das autarquias locais	91.806,71	
04012301	Mercados e feiras	23.844,87	
04012302	Loteamentos e obras	53.580,94	
04012303	Ocupação da via pública	4.829,81	
04012305	Caça, uso e porte de arma	75,00	
04012399	Outras	9.476,09	
0401239901	Taxa de depósito da ficha técnica da habitação	105,00	
0401239999	Outras	9.371,09	
0402	Multas e outras penalidades	2.067,40	
040204	Coimas e penalidades por contra-ordenações	1.443,50	
040299	Multas e penalidades diversas	623,90	
05	Rendimentos da propriedade	1.150.813,62	
0502	Juros-Sociedades financeiras	2.105,43	
050201	Bancos e outras instituições financeiras	2.105,43	
0507	Dividend.partic.lucros socied.quase-soc.nãofinanc.	102.373,44	
050703	Empresas privadas	102.373,44	
0510	Rendas	1.046.334,75	
051099	Outros	1.046.334,75	
06	Transferências correntes	5.930.501,37	
0601	Sociedades e quase-sociedades não financeiras	5.245,00	
060102	Privadas	5.245,00	

**Recebimentos**

**Total das Receitas Orçamentais**

**14.599.523,22**

**Receitas Correntes**

**12.893.774,31**

0603	Administração central	5.903.757,29
060301	Estado	5.864.799,00
06030101	Fundo de Equilibrio Financeiro	4.279.964,00
06030102	Fundo Social Municipal	498.356,00
06030103	Participação fixa no IRS	596.695,00
06030199	Outras	489.784,00
060309	Serv.fund.autón.-Subsist.prot.famil.polít.act.EFP	38.958,29
0606	Segurança social	21.499,08
060601	Sistemas de solidariedade e segurança social	21.499,08
07	Venda de bens e serviços correntes	1.047.946,58
0701	Venda de bens	21.009,03
070102	Livros e documentação técnica	1.368,03
070108	Mercadorias	38,00
070110	Desperdícios, resíduos e refugos	60,00
07011099	Outros	60,00
070199	Outros	19.543,00
0702	Serviços	921.122,30
070201	Aluguer de espaços e equipamentos	17.382,24
070203	Vistorias e ensaios	5.643,20
070208	Serv.sociais,recreativos,culturais e de desporto	476.136,11
07020801	Serviços sociais	154.464,13
07020802	Serviços recreativos	4.104,49
0702080299	Serviços Recreativos - Outros	4.104,49
07020803	Serviços culturais	47.887,47
0702080399	Serviços Culturais - Outros	47.887,47
07020804	Serviços desportivos	269.680,02
070209	Serviços específicos das autarquias	384.531,64
07020902	Resíduos sólidos	349.793,24
07020903	Transportes colectivos de pessoas e mercadorias	15.427,23
0702090302	Transportes Escolares	15.427,23
07020904	Trabalhos por conta de particulares	1.950,84
07020905	Cemitérios	12.136,85
07020906	Mercados e feiras	5.208,48
07020999	Outros	15,00
070299	Outros	37.429,11
07029999	Outros	37.429,11
0703	Rendas	105.815,25
070301	Habitações	84.182,29
070399	Outras	21.632,96
08	Outras receitas correntes	51.552,32
0801	Outras	51.552,32
080199	Outras	51.552,32
08019902	Indem.estrag.prov.outrém viat.outr.equip.aut.local	32.594,09
08019904	IVA Inversão da liquidação	9.033,18
08019999	Diversas	9.925,05



<b>Recebimentos</b>		
<b>Total das Receitas Orçamentais</b>		<b>14.599.523,22</b>
<b>Receitas Capital</b>		<b>1.693.718,23</b>
09	Venda de bens de investimento	28.025,00
0902	Habitações	17.175,00
090206	Admin.Pública-Admin.local-Continente	17.175,00
0904	Outros bens de investimento	10.850,00
090401	Sociedades e quase-sociedades não financeiras	10.850,00
09040101	Equipamento de transporte	10.850,00
10	Transferências de capital	1.665.693,23
1003	Administração central	1.665.693,23
100301	Estado	475.551,00
10030101	Fundo de Equilibrio Financeiro	475.551,00
100307	Estado-Particip.comunitária project.co-financiados	1.190.142,23
<b>Receitas Outras</b>		<b>12.030,68</b>
15	Reposições não abatidas nos pagamentos	12.030,68
1501	Reposições não abatidas nos pagamentos	12.030,68
150101	Reposições não abatidas nos pagamentos	12.030,68
<b>Operações de Tesouraria</b>		<b>879.037,33</b>
<b>Total ....</b>		<b>17.476.580,43</b>

<b>Pagamentos</b>		
<b>Total das Despesas Orçamentais</b>		<b>12.900.391,79</b>
<b>Despesas Correntes</b>		<b>11.361,73</b>
0101 01	Despesas com o pessoal	11.361,73
0101 0102	Abonos variáveis ou eventuais	11.361,73
0101 010204	Ajudas de custo	991,08
0101 010213	Outros suplementos e prémios	10.370,65
0101 01021302	Outros	10.370,65
<b>Despesas Correntes</b>		<b>10.493.057,81</b>
0102 01	Despesas com o pessoal	4.072.413,55
0102 0101	Remunerações certas e permanentes	3.014.765,87
0102 010101	Titulares órgãos soberania e memb. órgãos autárq.	133.920,35
0102 010104	Pessoal quadros-Regime contrato individ. trabalho	2.083.927,41
0102 01010401	Pessoal em funções	2.081.807,41
0102 01010404	Recrutamento de Pessoal p/ novos postos de Trab.	2.120,00
0102 010106	Pessoal contratado a termo	85.185,93
0102 01010601	Pessoal Em Funções	82.516,28
0102 01010604	Recrutamento de Pessoal p/ novos postos de Trab.	2.669,65
0102 010107	Pessoal em regime de tarefa ou avença	28.536,00
0102 010108	Pessoal aguardando aposentação	3.410,17
0102 010109	Pessoal em qualquer outra situação	53.318,79
0102 010111	Representação	32.881,31
0102 010113	Subsidio de refeição	208.805,00
0102 010114	Subsidio de férias e de Natal	381.811,85
0102 010115	Remunerações por doença e maternidade/paternida	2.969,06
0102 0102	Abonos variáveis ou eventuais	113.336,31
0102 010202	Horas extraordinárias	51.914,32
0102 010204	Ajudas de custo	9.103,74
0102 010205	Abono para falhas	22.421,98
0102 010210	Subsidio de trabalho nocturno	7.537,52
0102 010211	Subsidio de turno	13.246,50
0102 010212	Indemnizações por cessação de funções	2.339,62
0102 010213	Outros suplementos e prémios	6.772,63
0102 01021302	Outros	6.772,63
0102 0103	Segurança social	944.311,37
0102 010301	Encargos com a saúde	146.316,92
0102 010302	Outros encargos com a saúde	48.422,96
0102 010303	Subsidio familiar a criança e jovens	8.707,29
0102 010305	Contribuições para a segurança social	710.746,45
0102 01030501	Assistência na doença dos funcionários públicos	451,25
0102 01030502	Segurança social dos funcionários públicos	710.295,20
0102 0103050201	Caixa Geral de Aposentações	441.101,42
0102 0103050202	Regime Geral	269.193,78
0102 010306	Acidentes em serviço e doenças profissionais	4.404,74
0102 010309	Seguros	25.685,78
0102 01030901	Seguros acidentes trabalho doenças profissionais	25.685,78
0102 010310	Outras despesas de segurança social	27,23
0102 01031001	Eventualidade Maternidade, paternidade e adopção	27,23

**Pagamentos**

<b>Total das Despesas Orçamentais</b>		<b>12.900.391,79</b>
<b>Despesas Correntes</b>		<b>10.493.057,81</b>
0102 02	Aquisição de bens e serviços	5.133.604,34
0102 0201	Aquisição de bens	805.248,58
0102 020101	Matérias-primas e subsidiárias	160.150,68
0102 020102	Combustíveis e lubrificantes	111.157,21
0102 02010201	Gasolina	5.909,93
0102 02010202	Gasóleo	97.626,68
0102 02010299	Outros	7.620,60
0102 020104	Limpeza e higiene	35.240,55
0102 020105	Alimentação-Refeições confeccionadas	348.270,69
0102 020106	Alimentação-Géneros para confeccionar	5.861,52
0102 020107	Vestuário e artigos pessoais	22.114,97
0102 020108	Material de escritório	16.714,08
0102 020112	Material de transporte-Peças	20.370,38
0102 020114	Outro material-Peças	5.579,07
0102 020115	Prémios, condecorações e ofertas	30.255,70
0102 020117	Ferramentas e utensílios	7.567,68
0102 020118	Livros e documentação técnica	5.270,94
0102 020119	Artigos honoríficos e de decoração	1.415,99
0102 020120	Material de educação, cultura e recreio	15.098,25
0102 020121	Outros bens	20.180,87
0102 0202	Aquisição de serviços	4.328.355,76
0102 020201	Encargos das instalações	698.089,35
0102 020202	Limpeza e higiene	183.926,07
0102 020203	Conservação de bens	248.555,00
0102 020208	Locação de outros bens	133.010,12
0102 020209	Comunicações	31.065,58
0102 020210	Transportes	259.259,04
0102 020211	Representação dos serviços	39,00
0102 020212	Seguros	79.482,71
0102 020213	Deslocações e estadas	17.191,20
0102 020214	Estudos, pareceres, projectos e consultadoria	84.904,28
0102 020215	Formação	7.423,01
0102 020216	Seminários, exposições e similares	8.319,80
0102 020217	Publicidade	47.177,42
0102 020218	Vigilância e segurança	43.836,39
0102 020219	Assistência técnica	40.312,37
0102 020220	Outros trabalhos especializados	1.503.368,94
0102 020222	Serviços de saúde	9.563,88
0102 020224	Encargos de cobrança de receitas	101.248,69
0102 020225	Outros serviços	831.582,91
0102 03	Juros e outros encargos	12.247,85
0102 0301	Juros da dívida pública	12.247,85
0102 030103	Socied.financ.-Bancos e outras instit. financeiras	12.247,85
0102 03010302	Empréstimos de médio e longo prazos	12.247,85
0102 04	Transferências correntes	1.203.127,21
0102 0403	Administração central	34.763,84

<b>Pagamentos</b>		
<b>Total das Despesas Orçamentais</b>		<b>12.900.391,79</b>
<b>Despesas Correntes</b>		<b>10.493.057,81</b>
0102 040305	Serviços e fundos autónomos	34.763,84
0102 0405	Administração local	390.080,83
0102 040501	Continente	390.080,83
0102 04050102	Freguesias	357.224,49
0102 04050104	Associações de municípios	32.856,34
0102 0407	Instituições sem fins lucrativos	622.310,15
0102 040701	Instituições sem fins lucrativos	622.310,15
0102 0408	Famílias	155.972,39
0102 040802	Outras	155.972,39
0102 05	Subsídios	45.710,02
0102 0501	Sociedades e quase-sociedades não financeiras	28.088,25
0102 050103	Privadas	28.088,25
0102 0508	Famílias	17.621,77
0102 050803	Outras	17.621,77
0102 06	Outras despesas correntes	25.954,84
0102 0602	Diversas	25.954,84
0102 060201	Impostos e taxas	10.688,18
0102 060203	Outras	15.266,66
0102 06020304	Serviços bancários	8.825,37
0102 06020305	Outras	6.441,29
<b>Despesas Capital</b>		<b>2.395.972,25</b>
0102 07	Aquisição de bens de capital	1.681.381,70
0102 0701	Investimentos	1.066.660,50
0102 070101	Terrenos	113.760,28
0102 070102	Habitacões	57.090,42
0102 07010203	Reparação e beneficiação	57.090,42
0102 070103	Edifícios	285.936,50
0102 07010301	Instalações de serviços	25.882,25
0102 07010302	Instalações desportivas e recreativas	43.230,10
0102 07010303	Mercados e instalações de fiscalização sanitária	196.387,64
0102 07010305	Escolas	5.535,00
0102 07010307	Outros	14.901,51
0102 070104	Construções diversas	260.120,66
0102 07010404	Iluminação pública	6.810,05
0102 07010405	Parques e jardins	102.685,61
0102 07010409	Sinalização e trânsito	44.831,33
0102 07010413	Outros	105.793,67
0102 070107	Equipamento de informática	23.216,93
0102 070108	Software informático	10.921,17
0102 070109	Equipamento administrativo	9.816,14
0102 070110	Equipamento básico	39.381,18
0102 07011001	Equipamento de recolha de resíduos	6.982,96
0102 07011002	Outro	32.398,22
0102 070111	Ferramentas e utensílios	2.789,84
0102 070115	Outros investimentos	263.627,38

<b>Pagamentos</b>		
<b>Total das Despesas Orçamentais</b>		<b>12.900.391,79</b>
<b>Despesas Capital</b>		<b>2.395.972,25</b>
0102 0703	Bens de domínio público	614.721,20
0102 070302	Edifícios	6.678,00
0102 07030202	Instalações desportivas e recreativas	6.678,00
0102 070303	Outras construções e infraestruturas	608.043,20
0102 07030301	Viadutos, arruamentos e obras complementares	608.043,20
0102 08	Transferências de capital	89.321,28
0102 0805	Administração local	7.290,50
0102 080501	Continente	7.290,50
0102 08050102	Freguesias	6.997,50
0102 08050104	Associações de municípios	293,00
0102 0807	Instituições sem fins lucrativos	82.030,78
0102 080701	Instituições sem fins lucrativos	82.030,78
0102 09	Activos financeiros	159.250,00
0102 0907	Acções e outras participações	159.250,00
0102 090702	Socied.e quase socied.não financeiras-Públicas	159.250,00
0102 10	Passivos financeiros	466.019,27
0102 1006	Empréstimos a médio e longo prazos	466.019,27
0102 100603	Socied.financ.-Bancos e outras instit. financeiras	466.019,27
<b>Operações de Tesouraria</b>		<b>907.486,05</b>
<b>Saldo para a Gerência Seguinte</b>		<b>3.668.702,59</b>
	Execução Orçamental	2.905.929,58
	Operações de Tesouraria	762.773,01
<b>Total ....</b>		<b>17.476.580,43</b>

ORGÃO EXECUTIVO

Em .... de ..... de .....

.....

ORGÃO DELIBERATIVO

Em .... de ..... de .....

.....

Município de Albergaria-a-Velha

Ano: 2016

Unidade: Euros

Contas de Ordem

Saldo da Gerência Anterior		1.263.300,31	Garantias e Cauções Acionadas		0,00
Garantias e Cauções	1.263.095,62		Garantias e Cauções Devolvidas		123.092,60
Recibos para Cobrança	204,69		Receita Virtual Cobrada		0,00
Garantias e Cauções Prestadas		126.253,34	Receita Virtual Anulada		0,00
Receita Virtual Liquidada		0,00	Saldo para a Gerência Seguinte		1.266.461,05
			Garantias e Cauções	1.266.256,36	
			Recibos para Cobrança	204,69	
<b>TOTAL DOS RECEBIMENTOS</b>		<b>1.389.553,65</b>	<b>TOTAL DOS PAGAMENTOS</b>		<b>1.389.553,65</b>

# Operações de Tesouraria

## Município de Albergaria-a-Velha

Ano: 2016

(designação da autarquia local)

(unidade: EUR)

CONTAS		SALDO GERÊNCIA ANTERIOR		MOVIMENTO ANUAL		SALDO GERÊNCIA SEGUINTE	
Código	Designação	Devedor	Credor	Devedor	Credor	Devedor	Credor
217	Clientes e utentes c/ cauções		14.848,32				14.848,32
2421	Trabalho dependente		25.882,00	323.130,50	321.366,50		24.118,00
2422	Trabalho independente		959,36	11.212,23	11.683,33		1.430,46
2429	Sobre outros rendimentos		36,00	36,00			
2441221	Máquinas Eléctricas de Diversão (12.1.00)		1,16				1,16
24501	Caixa Geral de Aposentações		14.663,03	204.716,90	190.053,87		
24502	Segurança Social		9.755,13	127.397,76	126.904,33		9.261,70
24901	Instituto Conservação Natureza e Florestas, IP		84,19	7,80			76,39
24902	Comando Geral da Polícia de Segurança Pública		6,73				6,73
24903	Imposto de uso, porte e detenção de armas		13,47				13,47
24904	Instituto de conservação da natureza		10,92				10,92
26301	STAL		0,70	5.677,80	5.677,80		0,70
26302	Sindicato de Professores da Região Centro			363,26	363,26		
26303	SINTAP			816,79	816,79		
26851000026	Pedreiras Sacramento, Lda.		23.451,56		2.882,63		26.334,19
26851000027	Rosas Construtores, Lda.		36.228,41				36.228,41
26851000045	Brimo - Britas de Mouquim, Lda.		12.818,83		12.724,11		25.542,94
26851000046	2M Comércio e Serviços de Electricidade, Lda.		5.364,50				5.364,50
26851000102	Teotónio & Filhos, Lda.		1.316,96				1.316,96
26851000222	Cabral & Filhos, SA		1.414,12				1.414,12
26851000256	CONSTRUTORA PAULISTA, L.DA		3.457,82	2.413,79			1.044,03
26851000257	Lameiro Empreiteiros, L.da		116,03				116,03
26851000258	Manuel Soares Faria		516,85				516,85
26851000259	Manuel da Silva, L.da		38.376,47				38.376,47
26851000260	SCARP, SA		59.667,39		27.387,11		87.054,50
26851000354	Urbiplantec - Urbanizações e Terraplanagens, L.da		15.441,38	10.979,01			4.462,37
26851000543	Vitor Almeida & Filhos, L.da		410,20	410,20			

## Operações de Tesouraria

**Município de Albergaria-a-Velha**

Ano: 2016

(designação da autarquia local)

(unidade: EUR)

CONTAS		SALDO GERÊNCIA ANTERIOR		MOVIMENTO ANUAL		SALDO GERÊNCIA SEGUINTE	
Código	Designação	Devedor	Credor	Devedor	Credor	Devedor	Credor
26851000705	Ventura & Pires, SA		23.283,40				23.283,40
26851000936	Fabrigimno - Fabricação de Material de Desporto, L		3.156,14				3.156,14
26851001127	EDIMARCO, LDA		3.610,43	2.166,26			1.444,17
26851001477	ASO - Construções, Lda		68.999,59	23.047,33			45.952,26
26851001637	PaviAzeméis, L.da		28.051,38		345,22		28.396,60
26851001694	Manuel Vieira Bacalhau, Lda		75,80				75,80
26851001697	Monsegur - Montagens e Segurança, Sa		2.050,78				2.050,78
26851002310	Manuel Francisco de Almeida, S.A.		23.259,03	12.133,34	2.586,04		13.711,73
26851002612	Correcta Construções, Lda.		537,18				537,18
26851002758	Construtora do Tâmega, SA		1.725,51				1.725,51
26851002761	Projecol, SA		1.725,51				1.725,51
26851003193	Majober, Lda.		18.641,28		2.854,91		21.496,19
26851003373	HOVIAS - Sinalização Rodoviária, L.da		703,51				703,51
26851003515	Ladário - Sociedade Construções , Lda		16.802,72				16.802,72
26851003659	Lucio da Silva Azevedo & Filhos, SA		32.676,40				32.676,40
26851003737	Teixeira, Pinto & Soares Lda		60.522,60	30.249,97	7.527,65		37.800,28
26851003783	Construtora da Corga, SA		2.941,72				2.941,72
26851004165	ALFA TENIS - CAMPOS DE TÊNIS, LDA.		2.322,50				2.322,50
26851004200	Cunha & Barroso, L.da		9.447,59				9.447,59
26851004357	Inteval - Gestão Integral Rodoviária, SA		2.096,19				2.096,19
26851004392	Diadema - Construções, Lda,		5.552,82	2.379,78			3.173,04
26851004418	António Pimenta - Construções, Lda		223,72				223,72
26851004447	Toscca - Equipamentos em Madeira, Lda.		1.030,83		2.564,46		3.595,29
26851004493	EMPREITIVAF, Construções, Lda.		5.520,98	3.312,58			2.208,40
26851004519	A. Teotónio de Almeida - Unipessoal, Lda.		713,28	267,48			445,80
26851004521	Framegas & Santos, Lda.		13.714,95				13.714,95
26851004523	Henriques, Fernandes e Neto, Lda		2.014,67				2.014,67



# Operações de Tesouraria

## Município de Albergaria-a-Velha

Ano: 2016

(designação da autarquia local)

(unidade: EUR)

CONTAS		SALDO GERÊNCIA ANTERIOR		MOVIMENTO ANUAL		SALDO GERÊNCIA SEGUINTE	
Código	Designação	Devedor	Credor	Devedor	Credor	Devedor	Credor
26851004573	Carlos Alberto Oliveira Rocha		1.705,32				1.705,32
26851004889	Metalocar - Metalomecânica, S.A.		5.783,60				5.783,60
26851004916	Nortemarca - Marcações de Estradas e Parques, Lda		1.282,45				1.282,45
26851004921	Construções Cume e Telha, Unipessoal, Lda		10.193,69	2.289,04			7.904,65
26851005210	VERSUS - Construção Civil e Obras Públicas, S.A.			59,50	59,50		
26851005225	Isidovias - Investimentos, Lda.		2.223,51		981,79		3.205,30
26851005399	NJL - Indústrias Metalúrgicas, Lda.		3.485,61				3.485,61
26851005484	António Pedro Arêde de Almeida				2.441,72		2.441,72
26851005529	MOBPRO - Electronics and Technology, Lda.				1.181,39		1.181,39
26851005775	A.F. Oliveira, Lda				12.315,77		12.315,77
26851005867	Carprev - Sistemas de Prevenção e Protecção, Lda.				1.405,80		1.405,80
268521000001	Valpel Comércio e Transformação de Papel, Lda.		968,00				968,00
268521000915	Carlos Alberto Marques Dias dos Santos		300,00				300,00
268521000932	Rui Luís Domingues Martins		960,71				960,71
268521001081	Gilberto Antunes dos Santos		2.451,14				2.451,14
268521001116	Mónica Marques Pereira		622,23				622,23
268521001122	Paula Isabel Baptista dos Santos Paiva		2.869,47				2.869,47
268521001159	António José Fonseca Simões		2.536,34				2.536,34
268521001166	Anabela Catarina Cruz Andrade		1.732,10				1.732,10
268521001187	Fernando Manuel Domingues Silva		3.942,77				3.942,77
268521001200	Abílio José Nunes Rodrigues		207,77				207,77
268521001234	Carpe Diem II, Lda		709,60				709,60
268521001243	Jorge Abreu Nogueira		2.740,23				2.740,23
268521001246	António José Pereira Loureiro		208,35				208,35
268521001260	Carlos Jorge Madail Negrão		982,04				982,04
268521001274	Carlos e Luz - Construção e Venda de Imóveis, Lda		979,73				979,73
268521001311	Daniel Fernandes de Caires		1.250,23				1.250,23

# Operações de Tesouraria

## Município de Albergaria-a-Velha

Ano: 2016

(designação da autarquia local)

(unidade: EUR)

CONTAS		SALDO GERÊNCIA ANTERIOR		MOVIMENTO ANUAL		SALDO GERÊNCIA SEGUINTE	
Código	Designação	Devedor	Credor	Devedor	Credor	Devedor	Credor
268521001458	Carlos Alberto da Silva Tavares		158,66				158,66
268521001490	José Armando Neves de Carvalho		1.694,13				1.694,13
268521001664	João Ferreira Antunes		3.325,65				3.325,65
268521002310	Manuel Francisco de Almeida, S.A.				1.540,33		1.540,33
268521003468	João da Silva Nogueira		653,77				653,77
268521003469	Rita Margarida Valério Coutinho		1.827,52				1.827,52
268521003683	João Paulo Faria Rodrigues		1.951,56				1.951,56
268521003762	Mário Ferreira Couto, Lda.		14.484,90	14.484,90			
268521003876	Feliciano Paralta da Silva Pisco		4.554,54				4.554,54
268521003921	José Carlos Martins Berbigão		329,51				329,51
268521004108	Carlos Manuel Abranches Alves		688,32				688,32
268521004115	Leonel Pedro Vasconcelos Machado		1.131,13	1.131,13			
268521004133	Maria de Fátima de Jesus Pinto Reis Teixeira		0,20				0,20
268521004134	Alfredo André Dias Abreu		2.174,70				2.174,70
268521004273	Humberto Benção Nogueira Souto		315,00				315,00
268521004353	Adelaide Maria Ribeiro Almeida		415,48				415,48
268521004446	Anabela Rodrigues Santiago		1.663,94				1.663,94
268521004537	Alfredo Mouta Granja		8.018,87	4.847,78			3.171,09
268521004944	Jorge Humberto Soares Marques		1.864,88				1.864,88
268521004962	Carina de Lurdes Bastos Lopes		807,27				807,27
268521005017	Margarida Batista Tavares dos Santos		1.943,40				1.943,40
268521005049	Adalberto de Melo Póvoa		1.608,68				1.608,68
268521005133	Rui Marcelo Sousa Fonseca		1.222,86				1.222,86
268521005192	Ardósia Colorida - Empreendimentos Imobiliários, L		3.371,17				3.371,17
268521005270	Ângela Sofia Gomes Dias Vidal		687,36				687,36
268521005347	Rosa de Fátima Marques da Fonseca		3.386,01				3.386,01
268521005356	José Manuel Moura Pinho de Miranda		1.518,86				1.518,86

# Operações de Tesouraria

**Município de Albergaria-a-Velha**

**Ano:** 2016

(designação da autarquia local)

(unidade: EUR)

CONTAS		SALDO GERÊNCIA ANTERIOR		MOVIMENTO ANUAL		SALDO GERÊNCIA SEGUINTE	
Código	Designação	Devedor	Credor	Devedor	Credor	Devedor	Credor
268521005443	Joana Rainho Mortágua de Almeida		698,47				698,47
268521005598	Vasco Xavier Martins Correia				1.160,08		1.160,08
268521005614	Vitor Manuel Pereira Santos				2.560,05		2.560,05
268521005621	Paulo Marcelino Madeiras, Ldª				2.559,75		2.559,75
268521005636	Ivone Cristina Silva Paiva				3.640,91		3.640,91
268521005805	Filipe Daniel Alves Silva				2.317,41		2.317,41
268521005809	João Pedro Rodrigues Teixeira Antão				2.102,97		2.102,97
268521005851	Silvério Augusto da Silva Coutinho			3.171,09	3.171,09		
268524	Divisão de Obras Particulares		13.954,47		4.482,26		18.436,73
268525001487	Patrício César Pereira		25,00				25,00
2686000705	Ventura & Pires, SA		9.953,30				9.953,30
268701	Autuantes ou Participantes		17,96				17,96
268702	IFAS - Instituto de Gestão Financeira		1,50				1,50
268705	ADSE			83.970,35	83.970,35		
268706	ACASA		0,18				0,18
268707	Companhia Seguros Império			97,68	97,68		
268710	Tribunal Judicial		0,01	18.098,17	18.098,17		0,01
268711	ATAM		45,94	133,68	133,68		45,94
268713	Juros - Operações Tesouraria		12.078,48				12.078,48
268715	Serviço Nacional de Bombeiros		350,00				350,00
268716	Maria Teresa Silva Dias			250,00	250,00		
268718	Notário Privativo - Até 31/12/2001		4,21				4,21
268719	Execuções Fiscais - Até 31/12/2001		293,25				293,25
268720	Receita do Cinema - 31/12/2001		30,50				30,50
268721	Clube Desportivo Beira Vouga		1.456,87				1.456,87
268722	C.M.Op. Emergência-Prot. Civil - 31/12/2001		55,86				55,86
268723	C.Especializada Fogos Florestais - 31/12/2001		74,82				74,82

## Operações de Tesouraria

**Município de Albergaria-a-Velha**

**Ano:** 2016

(designação da autarquia local)

(unidade: EUR)

CONTAS		SALDO GERÊNCIA ANTERIOR		MOVIMENTO ANUAL		SALDO GERÊNCIA SEGUINTE	
Código	Designação	Devedor	Credor	Devedor	Credor	Devedor	Credor
268724	Licenciamento Sanitário - 31/12/2001		72,66				72,66
268725	Delegado de Saúde - 31/12/2001		14,15				14,15
268726	Depósitos de Garantia - Empreitadas - Até 31/12/01		45.902,31				45.902,31
268727	SMAS		2,55				2,55
268728	Penhora de Vencimentos - Finanças			1.577,63	1.577,63		
268729	Associação Aveiro Digital		498,81				498,81
268733	Serviços de Estrangeiros e Fronteiras		3,42	43,86	56,05		15,61
268734	Direcção Geral de Administração Interna		825,77	8.448,20	7.854,39		231,96
268740	Inst. Gest. e Crédito Público - Coimas e Contr.		150,00	300,00	360,00		210,00
268741	Guarda Nacional Republicana - Coimas e Contra.		5,00	7,50	7,50		5,00
268742	Polícia de Segurança Pública - Coimas e Contra.				30,00		30,00
268796	Penhora por Dívidas à Segurança Social			3.451,84	3.451,84		
268798	Penhoras por Dividas às Financas Fornecedores		95,94		1.083,29		1.179,23
268928000264	JOBRA - Associação de Jovens da Branca			265,00	265,00		
268928000776	Albergar-te - Associação Cultural			251,00	254,00		3,00
268928002249	APPACDM de Albergaria-a-Velha - Assoc. Port. Pais			715,00	715,00		
268928002501	Centro Cultural e Desportivo Trabalhadores da Câm			866,00	866,00		
268928004497	Ana Paula Rodrigues Lapas			17,50	17,50		
268928004694	Associação Alma de Coimbra		435,00				435,00
268928005357	Dragonwaves, Lda.			1.701,00	1.701,00		
268928005811	Maria Camila Tavares			589,42	589,42		
<b>TOTAL</b>		0,00	791.221,73	907.486,05	879.037,33	0,00	762.773,01

## Município de Albergaria-a-Velha

Ano: 2016

### Ativo Bruto ( Imobilizado Bruto)

Rubricas	Saldo Inicial	Reavaliação/Ajustam.	Aumentos	Alienações	Sinistros+Abates+Transf.	Saldo Final
451 Terrenos e recursos naturais	354.768,45	13.776,00	13.729,78	0,00	0,00	382.274,23
452 Edifícios	0,00	0,00	0,00	0,00	0,00	0,00
453 Outras construções e infraestruturas	48.736.082,30	0,00	0,00	0,00	621.899,62	49.357.981,92
455 Bens do património histórico, artístico e cultural	0,00	0,00	0,00	0,00	0,00	0,00
459 Outros bens de domínio público	653.000,00	0,00	0,00	0,00	0,00	653.000,00
445 Imobilizações em curso	607.202,72	0,00	589.168,09	0,00	-621.899,62	574.471,19
446 Adiantamentos por conta de bens de domínio público	0,00	0,00	0,00	0,00	0,00	0,00
	50.351.053,47	13.776,00	602.897,87	0,00	0,00	50.967.727,34
431 Despesas de instalação	0,00	0,00	0,00	0,00	0,00	0,00
432 Despesas de investigação e desenvolvimento	0,00	0,00	0,00	0,00	0,00	0,00
433 Propriedade industrial e outros direitos	456.670,12	0,00	10.921,17	0,00	233,71	467.825,00
443 Imobilizações em curso	0,00	0,00	0,00	0,00	0,00	0,00
449 Adiantamentos por conta de imobilizações incorpóreas	0,00	0,00	0,00	0,00	0,00	0,00
	456.670,12	0,00	10.921,17	0,00	233,71	467.825,00
421 Terrenos e recursos naturais	16.444.951,62	0,00	100.030,50	0,00	84,77	16.545.066,89
422 Edifícios e outras construções	44.408.698,64	0,00	41.853,83	196.400,00	202.656,36	44.456.808,83
423 Equipamento básico	3.599.778,03	-110,02	208.381,31	0,00	-23.672,30	3.784.377,02
424 Equipamento de transporte	874.367,16	0,00	0,00	15.000,00	0,00	859.367,16
425 Ferramentas e utensílios	173.592,18	0,00	3.013,70	0,00	-2.143,44	174.462,44
426 Equipamento administrativo	1.450.702,84	0,00	31.604,10	0,00	-33.907,14	1.448.399,80
427 Taras e vasilhame	0,00	0,00	0,00	0,00	0,00	0,00
429 Outras imobilizações corpóreas	428.727,25	0,00	112.067,86	0,00	-1.999,05	538.796,06
442 Imobilizações em curso	2.231.083,68	0,00	597.688,43	0,00	-182.832,01	2.645.940,10
448 Adiantamentos por conta de imobilizações corpóreas	0,00	0,00	0,00	0,00	0,00	0,00
	69.611.901,40	-110,02	1.094.639,73	211.400,00	-41.812,81	70.453.218,30
411 Partes de capital	1.274.972,58	0,00	159.250,00	0,00	0,00	1.434.222,58
412 Obrigações e títulos de participação	742.740,87	0,00	0,00	0,00	0,00	742.740,87
4141 Invest. em imóveis - Terrenos e recursos naturais	0,00	0,00	0,00	0,00	0,00	0,00
4142 Invest. em imóveis - Edifícios e outras construções	0,00	0,00	0,00	0,00	0,00	0,00
4151 Outras aplic. financeiras - Depósitos em instituições financeiras	0,00	0,00	0,00	0,00	0,00	0,00
4152 Outras aplic. financeiras - Títulos de dívida pública	0,00	0,00	0,00	0,00	0,00	0,00
4153 Outras aplic. financeiras - Outros títulos	0,00	0,00	0,00	0,00	0,00	0,00
441 Imobilizações em curso	0,00	0,00	0,00	0,00	0,00	0,00
447 Adiantamentos por conta de investimentos financeiros	0,00	0,00	0,00	0,00	0,00	0,00
	2.017.713,45	0,00	159.250,00	0,00	0,00	2.176.963,45

Ano: 2016  
Até à data: 31/12/2016

Amortizações e Provisões

Unidade: Euros

Rubricas	Saldo Inicial	Reforço	Regularizações	Saldo Final
De Bens de domínio público 485				
Terrenos e recursos naturais 4851	0,00	0,00	0,00	0,00
Edifícios 4852	0,00	0,00	0,00	0,00
Outras construções e infraestruturas 4853	33.519.942,01	2.918.771,20	0,00	36.438.713,21
Bens do património histórico, artístico e cultural 4855	0,00	0,00	0,00	0,00
Outros bens de domínio público 4859	366.267,00	34.269,00	0,00	400.536,00
	33.886.209,01	2.953.040,20	0,00	36.839.249,21
De Imobilizações incorpóreas 483				
Despesas de instalação 4831	0,00	0,00	0,00	0,00
Despesas de investigação e desenvolvimento 4832	0,00	0,00	0,00	0,00
Propriedade industrial e outros direitos 4833	444.204,44	14.023,62	0,00	458.228,06
	444.204,44	14.023,62	0,00	458.228,06
De Imobilizações Corpóreas 482				
Terrenos e recursos naturais 4821	0,00	0,00	0,00	0,00
Edifícios e outras construções 4822				
Edifícios 48221	7.765.125,96	795.940,31	64.812,00	8.496.254,27
Outras construções 48222	2.882.312,39	317.134,99	0,00	3.199.447,38
Equipamento básico 4823	2.381.598,55	257.870,18	5.262,37	2.634.206,36
Equipamento de transporte 4824	824.772,91	18.580,98	15.000,00	828.353,89
Ferramentas e utensílios 4825	145.849,63	10.674,91	1.779,44	154.745,10
Equipamento administrativo 4826	1.310.763,61	57.466,74	33.325,83	1.334.904,52
Taras e vasilhame 4827	0,00	0,00	0,00	0,00
Outras imobilizações corpóreas 4829	302.506,36	32.401,53	0,00	334.907,89
	15.612.929,41	1.490.069,64	120.179,64	16.982.819,41
De Investimentos em imóveis 481				
Terrenos e recursos naturais 4811	0,00	0,00	0,00	0,00
Edifícios e outras construções: 4812				
Edifícios 48121	0,00	0,00	0,00	0,00
Outras construções 48122	0,00	0,00	0,00	0,00
	0,00	0,00	0,00	0,00
De Investimentos Financeiros 49				
Partes de capital 491	0,00	0,00	0,00	0,00
Obrigações e títulos de participação 492	0,00	0,00	0,00	0,00
Outras aplicações financeiras: 495				
Depósitos em instituições financeiras 4951	0,00	0,00	0,00	0,00
Títulos de dívida pública 4952	0,00	0,00	0,00	0,00
Outros títulos 4953	0,00	0,00	0,00	0,00
	0,00	0,00		0,00

## Município de Albergaria-a-Velha

Ano: 2016

Unidade: Euros

Até à data: 31/12/2016

### 8.2.26 - Contas de Ordem

Contas		SALDO GERÊNCIA ANTERIOR		MOVIMENTO ANUAL		SALDO GERÊNCIA SEGUINTE	
Código	Designação	Devedor	Credor	Devedor	Credor	Devedor	Credor
<b>Garantias e Cauções</b>							
093	Garantias e Cauções de Terceiros						
0932	Garantias e Cauções de Terceiros, Prestadas	1.263.095,62		126.253,34		1.389.348,96	
09321	Prestadas por Fornecedores de c/c	32.122,39				32.122,39	
09322	Prestadas por Fornecedores de Imobilizado	1.170.968,85		86.431,45		1.257.400,30	
09323	Prestadas por Outros Credores	60.004,38		39.821,89		99.826,27	
0933	Garantias e Cauções de Terceiros, Devolvidas				123.092,60		123.092,60
09331	Devolvidas a Fornecedores de c/c						
09332	Devolvidas a Fornecedores de Imobilizado				123.092,60		123.092,60
09333	Devolvidas a Outros Credores						
0934	Garantias e Cauções de Terceiros, Acionadas						
09341	Acionadas a Fornecedores de c/c						
09342	Acionadas a Fornecedores de Imobilizado						
09343	Acionadas a Outros Credores						
<b>Total de Garantias e Cauções</b>		1.263.095,62		126.253,34	123.092,60	1.266.256,36	
<b>Recibos para Cobrança</b>							
092	Recibos para Cobrança (Receita virtual)						
0921	À responsabilidade do Tesoureiro	204,69				204,69	
0922	À responsabilidade de Outros Agentes						
<b>Total de Recibos para Cobrança</b>		204,69		0,00		204,69	
<b>Total</b>		1.263.300,31		126.253,34	123.092,60	1.266.461,05	

Ano: 2016

**Desdobramento das Contas de Provisões Acumuladas**

Unidade: Euros

Até à data: 31/12/2016

Contas		Saldo Inicial	Aumento	Reducao	Saldo Final
19	Provisões para Aplicações de Tesouraria	0,00	0,00	0,00	0,00
291	Provisões para Cobranças Duvidosas	6.603,59	189,15	0,00	6.792,74
292	Provisões para Riscos e Encargos	0,00	0,00	0,00	0,00
39	Provisões para Depreciação de Existências	0,00	0,00	0,00	0,00
49	Provisões para Investimentos Financeiros	0,00	0,00	0,00	0,00



## Demonstração do Custo das Mercadorias Vendidas e das Matérias Consumidas

**Município de Albergaria-a-Velha**

(designação da autarquia local)

Ano: 2016

(unidade: EUR)

Movimentos	Mercadorias	Matérias-primas subsidiárias e de consumo
<b>Existências Iniciais</b>	109.404,72	92.032,50
<b>Compras</b>	0,00	324.513,86
<b>Regularizações de Existências</b>	0,00	-1.348,00
<b>Existências Finais</b>	109.336,72	104.917,27
<b><i>Custos no Exercício</i></b>	<b>68,00</b>	<b>310.281,09</b>

## Município de Albergaria-a-Velha

### Demonstração dos Resultados Extraordinários

Ano: 2016

Até à data: 31/12/2016

Código das Contas	Custos e Perdas	Exercícios		Código das Contas	Proveitos e Ganhos	Exercícios	
		2016	2015			2016	2015
691	Transferências de capital concedidas	84.821,28	85.063,22	791	Restituições de impostos	0,00	0,00
692	Dívidas incobráveis	0,00	0,00	792	Recuperação de dívidas	0,00	0,00
693	Perdas em existências	1.348,00	6.813,74	793	Ganhos em existências	8.302,09	0,00
694	Perdas em imobilizações	115.884,23	104.987,57	794	Ganhos em imobilizações	10.850,00	0,00
695	Multas e Penalidades	0,00	74.200,00	795	Benefícios de penalidades contratuais	80.887,48	0,00
696	Aumentos de amortizações e de provisões	0,00	69.003,12	796	Reduções de amortizações e de provisões	0,00	0,00
697	Correções relativas a exercícios anteriores	6.677,37	45.280,65	797	Correções relativas a exercícios anteriores	12.030,68	67.728,58
698	Outros custos e perdas extraordinárias	867,94	0,00	798	Outros proveitos e ganhos extraordinários	366.006,68	416.787,03
	Resultados extraordinários	268.478,11	99.167,31				
		478.076,93	484.515,61			478.076,93	484.515,61

Município de Albergaria-a-Velha

Demonstração de resultados financeiros

Ano: 2016

Até à data: 31/12/2016

Código das Contas	Custos e Perdas	Exercícios		Código das Contas	Proveitos e Ganhos	Exercícios	
		2016	2015			2016	2015
681	Juros suportados	12.556,15	42.905,20	781	Juros obtidos	1.545,13	2.886,17
682	Perdas em entidades participadas	0,00	0,00	782	Ganhos em entidades participadas	0,00	0,00
683	Amortizações de investimentos em imóveis	0,00	0,00	783	Rendimentos de imóveis	995.901,21	999.616,17
684	Provisões para aplicações financeiras	0,00	0,00	784	Rendimentos de participações de capital	102.426,61	100.023,77
685	Diferenças de câmbio desfavoráveis	0,00	0,00	785	Diferenças de câmbio favoráveis	0,00	0,00
687	Perdas na alienação de aplicações de tesouraria	0,00	0,00	786	Descontos de pronto pagamento obtidos	0,00	0,00
688	Outros custos e perdas financeiros	8.651,77	18.687,45	787	Ganhos na alienação de aplicações de tesouraria	0,00	0,00
	Resultados Financeiros	1.078.665,05	1.041.243,46	788	Outros proveitos e ganhos financeiros	0,02	310,00
		1.099.872,97	1.102.836,11			1.099.872,97	1.102.836,11

## Transferências Correntes Obtidas para 2016

(unidade: €)

Entidade	Valor
MAZEL - Rações para animais, SA	675,00 €
DURIT - Metalurgia Portugal do Tungsténio	2.570,00 €
AVEICELLULAR - Comunicações e acessórios, Lda	2.000,00 €
Direcção Geral das Autarquias Locais	5.375.015,00 €
Direcção Geral dos Estabelecimentos Escolares	447.591,08 €
Instituto do Emprego e Formação Profissional, IP	38.958,29 €
Instituto da Conservação da Natureza e das Florestas, IP	30.757,86 €
Direcção Regional de Agricultura e Pescas do Centro	2,58 €
Secretaria-Geral do Ministério da Administração Interna	517,48 €
Comissão Nacional de Promoção dos Direitos e Protecção das Crianças e Jovens	21.499,08 €
Instituto da Mobilidade e dos Transportes, IP	10.915,00 €
<b>Total:</b>	<b>5.930.501,37</b>

## Transferências de Capital Obtidas para 2016

Entidade	(unidade: €)
	Valor
Direcção Geral das Autarquias Locais	475.551,00 €
Agência para o Desenvolvimento e Coesão, IP	327.662,76 €
IFDR Instituto Financeiro para o Desenvolvimento, IP	854.536,05 €
Comunidade Intermunicipal da Região de Aveiro	7.943,42 €
<b>Total</b>	<b><u>1.665.693,23</u></b>

## Transferências Correntes Concedidas para 2016

### Município de Albergaria-a-Velha

(designação da autarquia local)

Ano: 2016  
(unidade: €)

Disposições Legais	Entidade	Valor	Observações
	Acapo	250,00	
	ACF - Associação Caminhos de Fátima	3.830,20	
	Adália Tatiana Martins Almeida	300,00	
	Adélia de Carvalho e Oliveira Terceiro	75,75	
	Agrupamento de Escolas da Branca	9.715,92	
	Agrupamento de Escolas de Alb-a-Velha	25.047,92	
	Albergar-te - Associação Cultural	10.450,00	
	Albérico António Castanheira	5.798,86	
	Albérico Pereira Tavares	29,61	
	Albertina de Jesus Duarte	14,09	
	Alberto Higinio Pamplona	48,80	
	Albino Marques Martins	62,95	
	Alcindo de Almeida Gomes Junqueira	101,63	
	Alda Nunes das Neves	43,64	
	Alice Marques da Silva Araújo	51,95	
	Américo Paula Martins	22,14	
	Ana Beatriz Saraiva Santos	75,00	
	Ana Isabel Pereira Gomes	160,39	
	Ana Leonor da Silva Marques	75,00	
	Ana Lisa Ferreira Rocha	1.500,00	
	Ana Margarida Castelhana Nogueira	8.733,52	
	Ana Margarida Ferreira Henriques	1.567,50	
	Ana Maria Almeida Rodrigues	748,77	
	Ana Maria de Sousa Mendes Coelho	1.100,00	
	Ana Marlene Lemos Rodrigues	700,00	
	Ana Paula Ferreira Tavares	1.175,00	
	Ana Rita Henriques Soares	1.567,50	
	Ana Rute Almeida Marques	1.619,22	
	Ana Viriato Antunes Dias	75,00	
	Anabela Fernandes de Almeida Matos	1.567,50	
	André Natanael Pires dos Santos	75,00	
	Andreia Cristina Cruz Andrade	1.567,50	
	Angelina Dias da Silva Pereira	47,15	

## Transferências Correntes Concedidas para 2016

### Município de Albergaria-a-Velha

(designação da autarquia local)

Ano: 2016  
(unidade: €)

Disposições Legais	Entidade	Valor	Observações
	Angelina Rosa da Silva Tavares Figueiredo	22,30	
	Aníbal Bastos	22,69	
	Anibal Marques Figueiredo	19,27	
	António Alberto da Silva	41,79	
	António Antunes da Costa	49,55	
	António Armando Rodrigues Batista	81,17	
	António Augusto Lemos de Oliveira Anastácio	31,53	
	António Costa Pinto	4,09	
	António de Almeida	4,78	
	António Dias Santos	118,14	
	António do Carmo Assunção	37,72	
	António dos Santos da Silva Azevedo	4,88	
	António Fernando de Bastos Henriques	33,32	
	António Fernando de Jesus Coelho	35,40	
	António Gomes Pires	112,73	
	António Joaquim Lopes Valente Padeiro	91,33	
	António Manuel dos Santos	1.100,00	
	António Nogueira da Costa	1.125,00	
	António Silva Santos	108,21	
	APPACDM de Albergaria-a-Velha - Assoc. Port. Pais e Amigos Cid.Def. Mental	21.500,00	
	ARCÁDIA - Associação de Arte e Cultura em Diálogo	500,00	
	Armando da Cruz Henriques da Silva	26,30	
	Armando Marques Tavares Nogueira	39,77	
	Armando Mendes Santos	16,40	
	Armando Rodrigues Terceiro	23,97	
	Arménio Ferreira	44,58	
	Arminda Dias de Almeida	9,43	
	ASCAE - Associação -Sócio Cultural Recreativa e Desportiva A Espiga	150,00	
	Ass. Pais e Enc.Ed. dos Alunos da AE Branca	784,00	
	Assoc. de Pais e Enc de Educ dos Alunos das Laginhas	248,00	
	Associação Alba Saudade	150,00	
	ASSOCIAÇÃO BOMBEIROS VOLUNTÁRIOS DE ALB-A-VELHA	114.376,09	
	Associação Cultural e Recreativa Escola de Samba Unidos de Vila Régia	4.181,14	

## Transferências Correntes Concedidas para 2016

### Município de Albergaria-a-Velha

(designação da autarquia local)

Ano: 2016  
(unidade: €)

Disposições Legais	Entidade	Valor	Observações
	ASSOCIAÇÃO CULTURAL E RECREATIVA SOBREIRENSE	2.000,00	
	Associação Cultural O Judas do Fial	1.557,50	
	Associação de Caçadores da Branca	600,00	
	Associação de Ciclismo de Aveiro	750,00	
	Associação de Instrução e Recreio Angejense	9.900,00	
	Associação de Karaté Shotokan Albergaria	3.100,00	
	Associação de Pais e Enc. de Educ. dos Alunos da Escola Prep. Alb-a-Velha	4.992,00	
	Associação de Solidariedade Social de Alquerubim	17.504,00	
	Associação dos Amigos das Escolas Cultura e Recreio de Loure	1.000,00	
	Associação dos Amigos de Vale Maior	1.650,00	
	Associação dos amigos dos Animais de Albergaria	5.950,00	
	Associação Humanitária Mão Amiga	10.588,00	
	Associação Infância D. Teresa	10.740,00	
	Associação Juvenil Angeja	7.050,00	
	Associação Juventude Branquense - AJB	738,50	
	ASSOCIAÇÃO MOTOCICLISTICA DE ANGEJA (Grupo Motard Terríveis do Paralelo)	650,00	
	Associação Nacional de Municípios Portugueses	10.040,34	
	Associação Quinta das Relvas	500,00	
	Associação Recreativa e Musical " Amigos da Branca "	13.150,00	
	Associação Social para Idosos com Vida - ASIV	2.250,00	
	Augusto Bastos Tavares	5,84	
	AUGUSTO NUNES SOARES	124,93	
	Augusto Ribeiro de Oliveira	21,56	
	Aurora Ferreira de Almeida	10,83	
	Avelino Jorge de Bastos Baptista	1.375,00	
	AVILAR - Associação para a Promoção e Desenvolvimento da Aldeia de Vilarinh	750,00	
	Banco Alimentar Contra a Fome - Aveiro	500,00	
	Banda Recreativa União Pinheirense	9.150,00	
	Banda Velha União Sanjoanense	15.150,00	
	Beatriz Santos Godinho Padeiro	237,47	
	Beatriz Santos Silva	46,73	
	Benilde de Jesus	8,21	
	Blandina Marques Ferreirinha Oliveira	24,12	



## Transferências Correntes Concedidas para 2016

### Município de Albergaria-a-Velha

(designação da autarquia local)

Ano: 2016  
(unidade: €)

Disposições Legais	Entidade	Valor	Observações
	Branca Activa Sport Clube	5.150,00	
	Bruna Filipa Vidal Herculano	400,00	
	Bruno Ricardo Antunes Baptista	1.567,50	
	Caixa Geral de Depósitos, S.A.	2,05	
	Camila dos Santos Costa	1.200,00	
	Carla Alexandra Silva Paulo	1.300,00	
	Carlos Alberto Dias Ferreira	81,02	
	Carlos Manuel de Jesus Gonçalves	876,10	
	Carlos Tavares Dias dos Santos	28,37	
	Casa do Povo de Alquerubim	500,00	
	Catarina Dias Vieira	75,00	
	Cátia Isabel de Sousa Pires	75,00	
	Cecília de Bastos Mendes	76,34	
	CEDIARA - Centro de Dia para Idosos de Ribeira de Fráguas	10.052,00	
	Celeste Maria Ribeiro da Silva	875,00	
	Centro Cultural e Desportivo Trabalhadores da Câmara e Smas	5.801,50	
	Centro Cultural, Recreativo e Desportivo do Fial	3.900,00	
	Centro de Actividades Populares de Alquerubim	5.150,00	
	Centro Social e Paroquial de Santa Eulália	13.242,00	
	CENTRO SOCIAL PAROQUIAL DE ANGEJA	10.000,00	
	Centro Social Paroquial S. Vicente da Branca	7.500,00	
	Cidália da Silva Lopes Oliveira	140,16	
	Cidália da Silva Pereira	44,93	
	Cidália de Jesus Santos Vaz	56,65	
	Clube de Albergaria	50.600,00	
	Clube de Nobrijo	750,00	
	Clube Desportivo de Campinho	12.173,87	
	Clube Recreativo e Cultural Sanjoanense	17.500,00	
	Colégio de Albergaria, Lda.	344,00	
	Comunidade Intermunicipal da Região de Aveiro	22.816,00	
	Conceição dos Santos da Cruz Arede	116,33	
	Corpo Nacional de Escutas - Agrupamento 1116 - São Vicente da Branca	1.750,00	
	Corpo Nacional de Escutas - Agrupamento 1178 - Valmaior	1.750,00	

## Transferências Correntes Concedidas para 2016

### Município de Albergaria-a-Velha

(designação da autarquia local)

Ano: 2016  
(unidade: €)

Disposições Legais	Entidade	Valor	Observações
	Corpo Nacional de Escutas - Agrupamento 838 de Nª Srª do Socorro	1.750,00	
	Corpo Nacional de Escutas - Agrupamento CNE 1145	1.750,00	
	CRECHE HELENA ALBUQUERQUE QUADROS	10.148,00	
	Cremilde de Sousa Pereira	56,94	
	Cristóvão Rodrigues de Oliveira	20,73	
	CulturAlb - Associação de Artes, Recreio e Cultura de Albergaria-a-Velha	2.250,00	
	Daniel Filipe Freire Coutinho	112,50	
	David Fernandes de Sequeira	19,35	
	Deolinda de Jesus Marques	44,87	
	Dilson de Almeida Santos	575,00	
	Dinis Barbosa Simões	75,00	
	Diogo Miguel Pereira Dias	250,00	
	DonAldeia - Associação de Promoção e Desenvolvimento Rural	750,00	
	Dorinda da Baixinha Tavares Adão	7,81	
	Dulce da Silva Ribeiro Dias Ferreira	124,26	
	Eduardo Francisco de Oliveira Marques Sanhudo	5.828,75	
	Eduardo Jesus Faria	35,54	
	EDUCALBA - Associação de Cultura e Educação de Albergaria-a-Velha	2.000,00	
	Edviges Martins Silva	150,15	
	Eliandro Coxe Dias dos Santos	400,00	
	Elisabete Maria Xavier Dos Santos	805,13	
	Elisabete Sequeira do Paço	34,79	
	Emília da Silva Dias	2,16	
	Ercília Pereira Rodrigues	51,39	
	Érica Alexandra Almeida Pisco	250,00	
	Ermelinda Augusta Dias	8,77	
	Ermelinda Rodrigues da Silva	47,87	
	Ermelinda Rosa de Bastos Martins	72,76	
	Ernestina de Jesus Pereira	44,35	
	Escola Ritmo das Formas	1.600,00	
	Eugénio Alves Martins	3,06	
	Evaristo de Oliveira Marques	35,93	
	Fábrica da Igreja Paroquial de Albergaria-a-Velha	405,00	

## Transferências Correntes Concedidas para 2016

### Município de Albergaria-a-Velha

(designação da autarquia local)

Ano: 2016  
(unidade: €)

Disposições Legais	Entidade	Valor	Observações
	Faustino José Cruz Pinto	1.567,50	
	Fausto Pereira de Carvalho	5,73	
	Felisbina Nunes Poiares	97,19	
	Fernando Bandeira	5,66	
	Fernando da Silva Tavares	119,05	
	Fernando Domingues Lopes	192,99	
	Fernando Francisco Frasco	54,28	
	Fernando Pereira	32,53	
	Fernando Pereira Ribau	65,00	
	Fernando Pereira Ribau	1.499,89	
	Flora de Jesus Marques Terceiro	9,59	
	Floriano Ferreira Nogueira	646,06	
	Florinda Benvinda da Silva Alves	171,79	
	Francelina Nunes Lourenço Henriques	875,00	
	Francisco Gonçalves de Oliveira Ribeiro	39,99	
	Francisco Miguel Marques Nunes Santos	350,00	
	Francisco Sousa de Jesus	1.567,50	
	Francisco Sousa Nunes Alves	146,32	
	Freguesia da Branca	104.188,24	
	Freguesia de Albergaria-a-Velha e Valmaior	105.315,49	
	Freguesia de Alquerubim	45.851,38	
	Freguesia de Angeja	40.140,00	
	Freguesia de São João de Loure e Frossos	48.167,31	
	Freguesia Ribeira de Fráguas	13.562,07	
	Gil Marques de Castro	76,26	
	Gracinda Maria Oliveira Ribeiro	1.475,00	
	Grupo Columbófilo de Albergaria	150,00	
	Grupo Columbófilo de Vale Maior	600,00	
	Grupo de Cantares Santa Eulália - Valmaior	2.285,00	
	Grupo de Teatro " A Bateira "	2.624,50	
	Grupo Desportivo Beira Vouga	10.775,00	
	Grupo Desportivo e Cultural de Ribeira de Fráguas	5.905,00	
	GRUPO DESPORTIVO E RECREATIVO DE SOUTELO	21.700,00	

## Transferências Correntes Concedidas para 2016

### Município de Albergaria-a-Velha

(designação da autarquia local)

Ano: 2016  
(unidade: €)

Disposições Legais	Entidade	Valor	Observações
	Grupo Folclórico As Lavadeiras do Vouga	3.000,00	
	Grupo Folclórico Cultural e Recreativo de Albergaria--Velha	7.690,50	
	Grupo Folclórico e Etnográfico de Albergaria-a-Velha	6.644,58	
	Grupo Recreativo e Cultural de Telhadela	14.800,00	
	Guilhermina Xavier Dias da Silva	12,79	
	Helena Maria de Melo Fernandes	1.340,00	
	Hélio Sequeira do Poço	79,00	
	Henrique Marques de Figueiredo	26,99	
	Henrique Miguel Oliveira Santos	150,00	
	Hermínia Dias Jesus	34,47	
	Hugo Rafael Mendes Ferreira	1.567,50	
	Idalina Rosa Marques	28,04	
	Idalina Silva Coelho	57,92	
	Ildemaro Silva Lemos	93,07	
	Inês Andrade Rainho	350,00	
	Inês Geraldo Martins	150,00	
	Inês Melissa Marques Domingues	75,00	
	Inocência de Jesus Mateus S. Tavares	17,03	
	Isabel de Carvalho Domingues	2.530,09	
	Isabel Rodrigues de Sousa	1.375,00	
	Jaime Dias da Quinta	109,74	
	João da Silva Dias	61,86	
	João da Silva Paralta	48,90	
	João Dantas Vaz	17,55	
	João Gonçalves Nunes Paulo	60,00	
	João Marco Tavares Silva	1.567,50	
	João Miguel Ramalho Bastos	250,00	
	João Nuno Camões Pereira da Silva	75,00	
	João Pedro Ramos Bastos	350,00	
	João Pedro Silva Tavares	1.567,50	
	Joaquim Fernando de Jesus Fontoura	36,45	
	Joaquim Marques	32,18	
	JOBRA - Associação de Jovens da Branca	8.300,00	

## Transferências Correntes Concedidas para 2016

### Município de Albergaria-a-Velha

(designação da autarquia local)

Ano: 2016  
(unidade: €)

Disposições Legais	Entidade	Valor	Observações
	Jolimascer Jesus Abreu Neves	89,43	
	Jónatas Gabriel Pires dos Santos	75,00	
	José Carlos Borges Tavares	1.000,00	
	José da Silva	64,51	
	José da Silva Miranda	34,69	
	José de Almeida	28,80	
	José de Almeida Videira	2,01	
	José Domingues Alves	2,32	
	José Ferreira de Oliveira	39,14	
	José Luis da Silva de Oliveira Mano	54,06	
	José Manuel Fontoura Salgado	925,00	
	José Manuel Marcelo Gonçalves dos Santos	1.175,00	
	José Marques de Almeida	26,49	
	José Pereira da Silva	11,21	
	José Rodrigues de Almeida	34,96	
	Juvelina Garcia Correia	251,34	
	Kasota Kubadika Maku	1.100,00	
	LandMania Clube de Portugal	661,78	
	Laura Coelho Santos	900,00	
	Laurentina Rosa de Jesus	30,94	
	Laurinda Soares de Oliveira	17,54	
	Leonardo Magalhães Pereira	23,62	
	Liliana Raquel Sequeira Marques	1.375,00	
	Lizete Dias Sucena	23,51	
	Lúcia Gonçalves Perpétua	107,67	
	Lucília Pereira Silva Ribeiro	93,82	
	Madalena Pereira Valente	880,00	
	Manuel Abreu de Melo	104,88	
	Manuel da Silva Pereira Almeida	21,99	
	Manuel Fernandes de Melo	62,92	
	Manuel Maria Gonçalves	53,44	
	Manuel Maria Nunes Souto	14,40	
	Manuel Rodrigues Caetano da Silva	19,99	

## Transferências Correntes Concedidas para 2016

### Município de Albergaria-a-Velha

(designação da autarquia local)

Ano: 2016  
(unidade: €)

Disposições Legais	Entidade	Valor	Observações
	Márcia Cristina Luzes Gonçalves	847,83	
	Marco José Lemos Ferreira	1.567,50	
	Margarida da Costa Martins da Cruz	146,65	
	Margarida Glória Santos Ferreira S. Alves Martins	6,19	
	Maria Adelaide da Silva Lemos	42,34	
	Maria Adélia	79,18	
	Maria Aldina Bastos Benfeitas	1.320,00	
	Maria Aldina de Melo	16,44	
	Maria Alice da Silva Dias	15,99	
	MARIA ALICE LOPES VALENTE PADEIRO	22,25	
	Maria Alice Marques dos Santos	61,27	
	Maria Celina dos Santos Girão Martins	71,64	
	Maria Cidalina Martins Loureiro da Silva	7,69	
	Maria Clotilde Marques dos Santos	54,77	
	Maria Coutinho da Silva	72,89	
	Maria Custódia da Silva	151,76	
	Maria da Conceição Domingues	1.100,00	
	Maria da Glória	17,83	
	Maria da Glória Ramalho Ferreira	43,39	
	Maria da Graça Rdofrigues Martins	342,75	
	Maria da Graça Rodrigues Martins	810,00	
	Maria da Luz Guilherme Cardoso	875,00	
	Maria da Luz Pereira Lopes	41,46	
	Maria da Purificação Almeida Fortunato	42,07	
	Maria da Silva Dias	72,37	
	Maria da Silva Ferreira Bandeira	70,37	
	Maria de Fátima da Cal	45,53	
	Maria de Fátima Dias Moreira Pimenta Azevedo	13,21	
	Maria de Fátima Ferreira Martins	1.100,00	
	Maria de Fátima Gomes Pinto	1.200,00	
	Maria de Fátima Ribeiro Terceiro	1.340,00	
	Maria de Jesus Marques	109,75	
	Maria de Lurdes Reis dos Santos Tavares	105,25	

## Transferências Correntes Concedidas para 2016

### Município de Albergaria-a-Velha

(designação da autarquia local)

Ano: 2016  
(unidade: €)

Disposições Legais	Entidade	Valor	Observações
	Maria de Lurdes Silva	41,73	
	Maria do Carmo Pereira Gomes	114,32	
	Maria do Céu Nogueira de Bastos Simões	1.310,00	
	Maria Emilia Correia de Melo	40,42	
	Maria Emília Lopes Padeiro	52,05	
	Maria Emília Ribeiro Pais Baptista	102,05	
	Maria Fernanda Pinho Soares Gracio	1.182,50	
	Maria Fernandes	28,84	
	Maria Ferreira da Cruz Martins	4,02	
	Maria Helena Rodrigues Dias	31,01	
	Maria Isabel Conceição Gomes	482,41	
	Maria Magda de Oliveira Coelho	34,35	
	Maria Manuela Rodrigues Marques Resende	72,03	
	Maria Martins Alves	66,28	
	Maria Miguel Mortágua e Silva	375,00	
	Maria Noémia de Almeida Oliveira	77,17	
	Maria Olinda D. Mendes Carvalho	6,47	
	Maria Rosa da Silva Fonseca Pereira	211,48	
	Maria Rosa da Silva Martins	13,48	
	Maria Rosa Gomes Silva Tavares	761,58	
	Maria Teresa Baião Moita Costa	1.013,81	
	Maria Valentina Marques de Lemos Alho	58,76	
	Mariana da Rocha Caramelo	1.375,00	
	Marília Tavares Araújo	75,00	
	Mário Gonçalves dos Santos	13,77	
	Mário Nunes da Silva	684,02	
	Mário Nuno Silva Vinhas	75,00	
	Marisa Eduarda Marques Resende	1.375,00	
	Marlene Filipa Almeida Vieira	6.183,58	
	Miguel Vidal Henriques	300,00	
	Miriam Cláudia Montoia Simense Soares	825,00	
	Misericórdia de Albergaria-a-Velha	12.500,00	
	Mónica Soraia Pereira da Silva	1.567,50	

## Transferências Correntes Concedidas para 2016

### Município de Albergaria-a-Velha

(designação da autarquia local)

Ano: 2016  
(unidade: €)

Disposições Legais	Entidade	Valor	Observações
	Nazaré Lopes Bastos	563,77	
	Norvinda Alves Tavares	1.509,59	
	Otilia de Andrade Martins Coelho	31,00	
	Palmira Amaral Carvalho Oliveira	236,64	
	Patrícia Gonçalves Matos	1.567,50	
	Patrícia Maria de Jesus Couto Oliveira	1.518,13	
	Paulo Manuel Cardoso	5.807,40	
	PROBRANCA -Ass. Desenv. Sócio Cultural da Branca	12.772,00	
	Purificação Soares Correia	113,34	
	Rafael Barreto Morais	150,00	
	Rancho Folclórico da Casa do Povo da Vila de Angeja	3.900,00	
	Rancho Folclórico de Ribeira de Fráguas	3.900,00	
	Rancho Folclórico Malmequeres de Campinho	2.497,50	
	Raquel Andrade Rainho	400,00	
	Ricardo Luís da Conceição Lopes Semedo	840,00	
	Rosa Abreu de Melo	57,19	
	Rosa da Cruz Martins Simões	136,39	
	Rosa de Jesus	51,89	
	Rosa de Jesus Antunes	5,99	
	Rosa de Melo Reis	19,79	
	Rosa dos Santos Rodrigues	10,94	
	Rosa Ferreira Martins	101,38	
	Rosa Luz de Borba	159,08	
	Rosa Margarida Anjos Nunes	1.200,00	
	Rosa Maria Coelho Assunção	1.050,00	
	Rosa Maria Dias Martins	1.490,94	
	Rosa Maria Henriques Pereira	780,00	
	Rosa Paula Carrilho Tabaio	1.806,91	
	Rui Miguel Silva Rodrigues	225,00	
	Samuel Dias Sucena	23,52	
	Sandra Cristina Ribeiro Gonçalves	990,00	
	Sara Maria dos Santos Martins	75,00	
	Sara Silva Marques Pereira	75,00	



## Transferências Correntes Concedidas para 2016

### Município de Albergaria-a-Velha

(designação da autarquia local)

Ano: 2016  
(unidade: €)

Disposições Legais	Entidade	Valor	Observações
	Sara Sofia Santiago de Almeida	1.125,00	
	Sérgio Monteiro Silva Oliveira	5.833,02	
	Silvina Ferreira Martins Claro	33,91	
	Simão Barbosa Simões	75,00	
	Sofia da Silva Bastos	900,00	
	SPORT CLUBE ALBA	53.675,00	
	Susana Maria da Silva Henriques	1.475,00	
	Tânia Andreia Almeida Silva	127,76	
	Tânia Mariza Amador Coelho	6.393,65	
	Tânia Mortágua Jesus	1.567,50	
	Teresa Maria Paiva Martins	1.333,73	
	União Desportiva de Vale Maior	1.500,00	
	União Desportiva e Cultural de Mouquim	2.973,49	
	Valentim Dias Ferreira	1,17	
	Vanessa Alexandra Silva Martins	1.567,50	
	Vania Sofia Ferreira da Cunha	601,58	
	Vasco de Resende Tavares	79,08	
	Vera Lúcia da Silva Baptista	176,30	
	Vera Lúcia Domingues Figueiredo	338,48	
	Victor Vidal Castanheira	550,00	
	Vitor Manuel da Silva Sampaio	875,00	
	Vitor Manuel Pinheiro Neto	1.000,00	
	Vítor Manuel Ribeiro da Cruz Pires	900,00	
	Zita Rosa de Jesus Marques Terceiro	16,66	
	<b>Total:</b>	<b>1.203.127,21</b>	

## Transferências Capital Concedidas para 2016

**Município de Albergaria-a-Velha**

(designação da autarquia local)

Ano: 2016

(unidade: €)

Disposições Legais	Entidade	Valor	Observações
	Banda Recreativa União Pinheirense	1.392,90	
	CEDIARA - Centro de Dia para Idosos de Ribeira de Fráguas	12.500,00	
	Centro Social Paroquial S. Vicente da Branca	17.500,00	
	Comunidade Intermunicipal da Região de Aveiro	293,00	
	Freguesia da Branca	2.497,50	
	Freguesia de Albergaria-a-Velha e Valmaior	4.500,00	
	Grupo Desportivo Beira Vouga	20.000,00	
	Grupo Folclórico Cultural e Recreativo de Albergaria--Velha	1.080,00	
	JOBRA - Associação de Jovens da Branca	9.565,21	
	PROBRANCA -Ass. Desenv. Sócio Cultural da Branca	11.789,43	
	Rancho Folclórico de Ribeira de Fráguas	269,37	
	União Desportiva e Cultural de Mouquim	7.933,87	
	<b>Total:</b>	<b>89.321,28</b>	

## Subsídios Concedidos para 2016

### Município de Albergaria-a-Velha

(designação da autarquia local)

Ano: 2016

(unidade: €)

Disposições Legais	Entidade	Valor	Observações
	Almeida & Gomes - Metalomecânica, Lda	3.500,00	
	Binário Imaginário Unipessoal, Lda	3.500,00	
	Carla Susana Nabais Leal	750,00	
	Carlos Manuel Cruz de Oliveira, Unipessoal, Lda	1.750,00	
	Dalila Marisa Pereira Moutinho	750,00	
	Delmira Monteiro Fernandes Gomes	750,00	
	Gonçalo João Alves Miguel Teixeira Gomes	3.150,00	
	Gracinda Marques Ferreira	500,00	
	Gustavo Bruver Silva	3.150,00	
	João Miguel Rodrigues Lapas	3.096,00	
	José Aires de Almeida da Silva	750,00	
	Keypartner, Unipessoal, Lda	1.450,00	
	Love Vet - Serviços Médico-Veterinários, Unip. Lda	2.000,00	
	Miguel Pinho - Consulting, Unipessoal, Lda	750,00	
	Optipower, Unipessoal, Lda	1.050,00	
	Paula Cristina Alves Silva	500,00	
	Paulo Miguel Pereira Matos	750,00	
	Pedro Miguel Cruz Tavares	750,00	
	Pedro Miguel da Silva Carneiro	750,00	
	Rúben Miguel Marques Correia	4.000,00	
	Sandra Cristina da Rocha Moreira	825,77	
	Soma Divertida Unipessoal, Lda	3.988,25	
	Soul 4 Biz International, Lda	750,00	
	Sweet Passion Lda	3.500,00	
	Wise4Biz, Unipessoal, Lda	3.000,00	
	<b>Total:</b>	<b>45.710,02</b>	

# MUNICÍPIO DE ALBERGARIA-A-VELHA

## EMPRÉSTIMOS

Ano: 2016

(unidade: €)

Caracterização do empréstimo	Data da aprovação pela A.M.	Data da contratação empréstimo	Prazo do contrato	Anos decorridos	Visto do T.C.		Finalidade do empréstimo	Capital		Taxa juro		Amortização	Juros	Total	Divida em 01 de janeiro	Divida em 31 de dezembro
					Número de registo	Data		Contratado	Utilizado	Inicial	Actual					
<b>Médio e longo prazos</b>																
Intempéries	10.04.01	19.09.01	20	14	N.A.	N.A.	I DL 38-C/2001 e e art 4 Lei 2-A/2001	1.496.393,69	1.240.534,67	4,38	0,001	78.242,31	927,17	79.169,48	452.203,49	373.961,18
Centro Cultural da Branca	02.10.03	14.01.03	20	12	2501	30.10.03	N	542.983,44	509.186,23	1,00	0,006	26.171,19	1.609,53	27.780,72	209.369,52	183.198,33
Fábrica de Papel de Valmaior	02.10.02	09.12.02	20	13	876	05.06.03	N	239.422,99	239.422,99	2,14	0,002	12.601,20	319,63	12.920,83	97.659,49	85.058,29
Piscina de S. João de Loure	02.10.02	19.11.02	18	13	3400	16.01.03	I c), n.º1, art.º 7 Lei 16-A/2002	145.629,04	145.629,04	2,95	0,561	7.870,65	446,34	8.316,99	60.510,01	52.639,36
RDAR- S.J.Loure e Alquerubim	21.06.02	09.12.02	20	13	3541	06.03.03	I c), n.º1, art.º 7 Lei 16-A/2002	244.293,91	229.898,85	3,50	0,004	17.899,29	410,50	18.309,79	95.462,80	77.563,51
RDAR Branca - Fase A	21.06.02	09.12.02	20	13	3540	06.03.03	I c), n.º1, art.º 7 Lei 16-A/2002	227.673,35	227.673,35	3,50	0,004	11.817,34	406,53	12.223,87	88.630,06	76.812,72
Piscina Municipal da Branca	01.09.04	27.09.04	20	11	303	09.03.05	N	596.171,00	596.171,00	2,88	0,005	35.712,20	2.222,63	37.934,83	330.425,43	294.713,23
RDAR S.J.Loure e Alq.-Fase B	27.06.05	22.08.05	20	10	2130	13.10.05	I n.º6, art. 19 Lei 55-B/2004	585.817,38	574.691,93	2,33	0,000	25.960,89	258,84	26.219,73	313.306,77	287.345,88
Req. Centro Hist. Albergaria	27.06.05	22.08.05	20	10	2127	13.10.05	I n.º6, art. 19 Lei 55-B/2004	248.987,39	248.987,39	2,33	0,000	13.832,62	112,14	13.944,76	138.326,20	124.493,58
RDAR Ribeira - Fase B	27.06.05	22.08.05	20	10	2129	13.10.05	I n.º6, art. 19 Lei 55-B/2004	448.172,09	424.510,12	2,33	0,000	24.175,04	186,14	24.361,18	229.662,88	205.487,84
RDAR E R.Água de Vilarinho	23.12.05	16.12.05	20	10	3076	30.12.05	N	198.601,00	186.394,81	2,65	0,000	9.959,26	165,07	10.124,33	104.572,23	94.612,97
Pavilhão de Alquerubim	23.12.05	12.12.05	20	10	3075	30.12.05	N	604.388,86	604.388,86	2,71	0,000	34.611,13	169,59	34.780,72	346.111,30	311.500,17
Req. Centro Hist. Angeja 2ªFase	29.09.06	17.10.06	20	9	2022	14.12.06	N	329.314,81	300.839,81	3,71	0,000	16.713,32	114,95	16.828,27	183.846,57	167.133,25
Rua Dt.ª Azenhas/Salgueiral - SJL/ALQ	29.09.06	17.10.06	20	9	2021	27.11.06	N	311.003,89	310.710,61	3,71	0,000	17.261,70	118,72	17.380,42	189.878,71	172.617,01
Beneficiação de EN 1-12	29.09.06	17.10.06	20	9	2019	27.11.06	I n.º7, art.33 Lei60-A/2005	353.713,52	353.713,52	3,71	0,000	19.649,92	135,15	19.785,07	216.149,08	196.499,16
RDAR da Branca - Fase C	22.12.06	14.12.06	20	9	2247	18.01.07	N	368.221,30	368.221,30	3,71	0,000	21.211,92	75,96	21.287,88	233.710,48	212.498,56
Aquis. Terreno Azerveira - Alb.a.Velha	31.10.07	05.11.07	20	8	1526	05.12.07	N	523.090,00	523.090,00	4,93	0,000	26.154,50	644,38	26.798,88	313.854,00	287.699,50
Pavilhão Gimnodesportivo de Angeja	18.12.09	07.01.10	20	5	199	31.03.10	N	444.023,49	444.023,49	3,10	0,000	16.708,28	981,14	17.689,42	16.708,28	0,00
Cine - Teatro Alba	23.12.10	14.02.11	20	4	398	01.03.11	N	1.327.295,92	1.327.295,02	3,10	0,000	49.466,51	2.943,44	52.409,95	49.466,51	0,00
Reg. Urb. - Zona Env. Gonçalo Eriz	21.09.16	28.10.16	20	0	2625	05.01.17	N	739.000,00	0,00	1,03	1,034	0,00	0,00	0,00	0,00	0,00
Reab. Infra. Rodov. Zona Norte e Sul	21.09.16	28.10.16	20	0	2623	05.01.17	N	1.097.453,00	0,00	1,03	1,034	0,00	0,00	0,00	0,00	0,00
Reab. Infra. Rodoviárias Municipais	21.09.16	28.10.16	20	0	2627	05.01.17	N	566.648,00	0,00	1,03	1,034	0,00	0,00	0,00	0,00	0,00
<b>Total:</b>								<b>11.638.298,07</b>	<b>8.855.382,99</b>			<b>466.019,27</b>	<b>12.247,85</b>	<b>478.267,12</b>	<b>3.669.853,81</b>	<b>3.203.834,54</b>

Órgão executivo

Em \_\_\_\_ de \_\_\_\_\_ 20

Órgão deliberativo

Em \_\_\_\_ de \_\_\_\_\_ 20

# Município de Albergaria-a-Velha

Ano: 2016



## Situação dos Contratos

(unidade: €)

Entidade	Objeto	Data	Valor total	Proc. Adjudica.	Visto Trib.de Contas			Comprom. na gerência	Pagamentos na gerência				Pagamentos acumulados			
					Nº de Reg.	Data	Dt 1º Pag.		Trab. Normais	R. de Preços	Trab. a Mais	Total	Trab. Normais	Rev. de Preços	Trab. a Mais	Total
2M Comércio e Serviços de Electricidade, Lda.	Prestação de serviços de reparação e/ou substituição de diversos equipamentos eletromecânicos existentes nos edifícios municipais	2016-04-11	31.857,00	Ajuste direto				31.857,00	31.857,00			31.857,00	31.857,00			31.857,00
4Energy - Comércio e Instalações Técnicas, Lda.	Prestação do serviço de manutenção do equipamento de climatização e outros equipamentos eletromecânicos existentes em diversos edifícios municipais	2016-07-29	36.900,01	Ajuste direto				21.525,00	9.225,00			9.225,00	9.225,00			9.225,00
A. ainda arquitectura lda	Prestação de serviços para a elaboração do projeto de execução (arquitetura e especialidades) no âmbito da reabilitação do Mercado Municipal	2015-12-02	92.004,00	Ajuste direto				36.801,60	36.801,60			36.801,60	92.004,00			92.004,00
A.F. Oliveira, Lda	FEM - Execução de Muros de Suporte Terras	2016-09-21	14.694,35	Ajuste direto				14.694,35	14.694,35			14.694,35	14.694,35			14.694,35
A.F. Oliveira, Lda	FEM - Execução de muros de suporte a estradas municipais	2016-11-10	24.315,89	Ajuste direto				24.315,89	24.315,89			24.315,89	24.315,89			24.315,89
A.F. Oliveira, Lda	FEM - Reforço de talude no Rio Caima (Estrada para Açores)	2016-12-16	2.808,63	Ajuste direto				2.808,63		2.808,63	2.808,63			2.808,63	2.808,63	2.808,63
A.F. Oliveira, Lda	FEM - Reforço de talude no Rio Caima (Estrada para Açores)	2016-09-27	31.637,93	Ajuste direto				31.637,93	31.637,93			31.637,93	31.637,93			31.637,93
A.F. Oliveira, Lda	Requalificação de habitações municipais	2016-07-28	57.090,41	Ajuste direto				57.090,42	57.090,42			57.090,42	57.090,42			57.090,42
AIRC - Associação de Informática da Região Centro	Prestação de serviços de manutenção de software referente a diversas aplicações informáticas de apoio à gestão dos serviços municipais	2016-02-18	12.333,21	Ajuste direto				12.333,21	12.071,22			12.071,22	12.071,22			12.071,22
APVL - Associação de Peregrinos Via Lusitana	Prestação de serviços para gestão do Albergue de Peregrinos Rainha D. Teresa	2016-04-22	14.799,36	Ajuste direto				14.799,37	14.799,37			14.799,37	14.799,37			14.799,37
Acma-Sociedade Construcoes, Lda	Fornecimento e instalação de coberturas isotérmicas para a Piscina Municipal da Branca	2016-03-30	25.584,00	Ajuste direto				25.584,00	25.584,00			25.584,00	25.584,00			25.584,00
Albergar-te - Associação Cultural	prestação de serviços no âmbito da comemoração dos 500 anos do foral de Paus	2016-05-30	10.000,00	Ajuste direto				10.000,00	10.000,00			10.000,00	10.000,00			10.000,00
Algeco - Construções Pré-Fabricadas, S.A.	Fornecimento e instalação de de balneários (módulos pré fabricados) para o Estádio Municipal de Albergaria-a-Velha	2016-04-06	31.721,70	Ajuste direto				25.790,00	25.790,00			25.790,00	25.790,00			25.790,00
António Pedro Arêde de Almeida	Beneficiação da Incubadora de Empresas	2016-11-22	25.882,25	Ajuste direto				25.882,25	25.882,25			25.882,25	25.882,25			25.882,25
AudioGlobo - M. Luz e Som Unipessoal, Lda.	Prestação de serviços técnicos de som e luz, com disponibilização de equipamento, no âmbito da programação cultural do Albergaria Convida 2016	2016-06-30	18.450,00	Ajuste direto				18.450,00	18.450,00			18.450,00	18.450,00			18.450,00
Auto Viação Aveirense, S.A.	Prestação de serviços de transporte rodoviário, no âmbito de diversas atividades, a decorrer no ano de 2016	2016-03-10	31.516,67	Ajuste direto				31.104,20	31.104,20			31.104,20	31.104,20			31.104,20
Batuta das Brincadeiras, Unipessoal, Lda.	Prestação de serviços técnicos especializados nas áreas do desporto e tempos livres	2016-03-31	48.098,17	Ajuste direto				43.157,45	43.157,45			43.157,45	43.157,45			43.157,45
Batuta das Brincadeiras, Unipessoal, Lda.	Prestação de serviços técnicos especializados nas áreas do desporto e tempos livres	2016-09-23	129.757,62	Concurso público				38.140,87	24.734,97			24.734,97	24.734,97			24.734,97
Brimo - Britas de Mouquim, Lda.	Arranjo urbanístico Av. Nossa Senhora do Socorro (OP)	2016-11-10	36.957,55	Ajuste direto				36.957,55	36.957,55			36.957,55	36.957,55			36.957,55
Brimo - Britas de Mouquim, Lda.	Beneficiação e conservação de arruamentos na Zona Norte do Concelho	2016-12-22	22.858,02	Ajuste direto				22.858,02		22.858,02	22.858,02			22.858,02	22.858,02	22.858,02
Brimo - Britas de Mouquim, Lda.	Beneficiação e conservação de arruamentos na Zona Norte do Concelho	2016-06-08	112.017,44	Ajuste direto				112.077,44	112.017,43			112.017,43	112.017,43			112.017,43
Bruno Alexandre Melo Martins	Prestação de serviços especializados nas áreas do desporto e tempos livres	2015-11-06	140.721,23	Concurso público				38.955,44	38.955,44			38.955,44	46.628,80			46.628,80
CIMAI-Engenharia e Química Avançada, S.A.	Operação dos equipamentos e sistemas de tratamento e aquecimento do ar e da água das piscinas municipais, durante o ano 2016	2016-01-29	28.304,76	Ajuste direto				30.877,92	25.731,60			25.731,60	25.731,60			25.731,60
Cardieventos, Lda.	Aluguer de tendas e palco para o Festival do Pão de Portugal e para o Albergaria ConVida 2016	2016-06-07	22.140,00	Ajuste direto				22.140,00	22.140,00			22.140,00	22.140,00			22.140,00
Cardieventos, Lda.	Prestação de serviços para o aluguer de uma tenda para a instalação provisória do Mercado Municipal	2016-11-16	43.050,00	Ajuste direto				8.610,00	4.305,00			4.305,00	4.305,00			4.305,00
Carlos Veloso - Music & Events, Lda.	Contratação do espetáculo musical com o grupo "DAMA", no âmbito do Albergaria Convida 2016	2016-05-20	18.450,00	Ajuste direto				18.450,00	18.450,00			18.450,00	18.450,00			18.450,00
Carprev - Sistemas de Prevenção e Protecção, Lda.	Centro Cultural da Branca - Obras no âmbito de medidas de autoproteção	2016-10-24	14.919,51	Ajuste direto				14.901,51	14.901,51			14.901,51	14.901,51			14.901,51
Comansegur - Segurança Privada, S.A.	Prestação de serviços de vigilância humana no Edifício dos Paços do Município, durante o ano de 2015	2015-01-02	18.095,76	Ajuste direto				1.507,98	1.507,98			1.507,98	18.095,76			18.095,76
Comansegur - Segurança Privada, S.A.	Prestação de serviços de vigilância humana no Edifício dos Paços do Município, durante o ano de 2016	2016-01-04	18.081,00	Ajuste direto				18.716,12	15.067,50			15.067,50	15.067,50			15.067,50

# Município de Albergaria-a-Velha

Ano: 2016



## Situação dos Contratos

(unidade: €)

Entidade	Objeto	Data	Valor total	Proc. Adjudica.	Visto Trib.de Contas			Comprom. na gerência	Pagamentos na gerência			Pagamentos acumulados				
					Nº de Reg.	Data	Dt 1º Pag.		Trab. Normais	R. de Preços	Trab. a Mais	Total	Trab. Normais	Rev. de Preços	Trab. a Mais	Total
Diferentes Rítmicos - Produtores Associados de Espectáculos e Eventos Lda.	Contratação de espetáculos musicais com o artista João Pedro Pais, no âmbito da programação do Cineteatro Alba Lda.	2016-10-07	15.252,00	Ajuste direto			2016-10-13	15.252,00	15.252,00			15.252,00	15.252,00			15.252,00
E4S, Lda.	Prestação de serviços de assessoria e consultoria na área da eficiência energética e hídrica	2016-09-30	14.760,00	Ajuste direto			2016-11-30	3.690,00	1.230,00			1.230,00	1.230,00			1.230,00
EDP Comercial - Comercialização de Energia, S.A.	Fornecimento contínuo de energia elétrica às instalações alimentadas em MT, BTE e BTN	2015-12-14	2.088.226,25	Concurso público			2016-01-19	1.090.433,61	1.012.334,47			1.012.334,47	1.012.334,47			1.012.334,47
EDP Comercial - Comercialização de Energia, S.A.	Fornecimento de equipamento de iluminação, visando a eficiência energética em diversos edifícios públicos	2015-03-06	31.655,87	Ajuste direto			2016-09-15	31.655,87	31.655,87			31.655,87	31.655,87			31.655,87
EDP Comercial - Comercialização de Energia, S.A.	Fornecimento de gás natural em diversas instalações municipais	2015-08-05	297.660,00	Concurso público			2016-01-19	188.178,35	172.200,59			172.200,59	172.200,59			172.200,59
Edicópia, Lda	Locação de equipamentos de cópia, impressão e digitalização	2013-10-18	123.000,00	Concurso público			2013-12-30	41.296,59	39.258,39			39.258,39	111.419,34			111.419,34
Edicópia, Lda	Locação de equipamentos multifunções e respetiva assistência técnica	2016-10-31	79.950,00	Ajuste direto			2016-12-23	4.441,67	1.845,00			1.845,00	1.845,00			1.845,00
Exine - Instalações e Tecnologia, Lda.	Operação e manutenção do equipamento e sistemas de tratamento e aquecimento do ar e da água das piscinas municipais	2015-06-23	16.615,22	Ajuste direto			2015-08-12	2.570,90	2.570,90			2.570,90	16.615,22			16.615,22
Ferlimpa 2, Lda.	Contratação do reforço de serviços de limpeza no Centro Cultural da Branca, durante o ano 2016	2016-02-29	5.295,89	Ajuste direto			2016-05-03	5.295,89	4.119,01			4.119,01	4.119,01			4.119,01
Ferlimpa 2, Lda.	Prestação de serviços de limpeza em diversas instalações municipais	2015-10-30	338.151,60	Concurso público			2015-12-29	183.161,05	169.664,23			169.664,23	183.753,88			183.753,88
Forinova - Consultoria e Formação, Lda.	Aquisição de serviços para a elaboração do diagnóstico social no Município de Albergaria-a-Velha	2016-01-29	15.498,00	Ajuste direto			2016-03-08	15.498,00	15.498,00			15.498,00	15.498,00			15.498,00
Gascan, S.A.	Fornecimento de gás propano a granel	2013-01-02	184.500,00	Concurso público			2013-02-04	2.110,25	2.110,25			2.110,25	129.153,80			129.153,80
Gascan, S.A.	Fornecimento de gás propano a granel durante o ano de 2016	2016-01-11	47.355,00	Ajuste direto			2016-01-19	32.118,93	32.118,93			32.118,93	32.118,93			32.118,93
Gesentrepeneur - Empreendedorismo Sustentável, Lda.	Prestação de serviços para implementação do projeto de empreendedorismo nas escolas, no ano letivo 2015/2016	2015-12-03	14.145,00	Ajuste direto			2016-02-26	14.145,00	14.145,00			14.145,00	14.145,00			14.145,00
Graça Spratley-Organização de Eventos	Prestação do serviço de organização geral do Festival "Pão de Portugal"	2016-05-17	44.280,00	Ajuste direto			2016-06-02	44.280,00	44.280,00			44.280,00	44.280,00			44.280,00
Hugo Seixas, Unipessoal, Lda.	Aquisição de serviços para implantação e monitorização do Projeto Incluir +	2016-02-01	14.258,16	Ajuste direto			2016-03-17	14.258,16	12.962,02			12.962,02	12.962,02			12.962,02
Hugo Seixas, Unipessoal, Lda.	Prestação de serviços de nadador-salvador nas piscinas municipais	2015-10-16	56.250,36	Ajuste direto			2015-12-10	49.010,02	46.485,74			46.485,74	53.726,08			53.726,08
IR-Imprensa Regional, C.R.L.	Prestação de serviços na área da assessoria de imprensa, durante o ano 2016	2016-01-20	29.421,60	Ajuste direto			2016-02-10	31.695,00	27.148,04			27.148,04	27.148,04			27.148,04
Irmãos Beirão, Lda	Prestação do serviço de substituição de lonas cónicas, com fornecimento de caleiras e pintura da estrutura que suporta as lonas	2016-09-08	13.776,00	Ajuste direto			2016-12-30	13.776,00	13.776,00			13.776,00	13.776,00			13.776,00
Isidovias - Investimentos, Lda.	Execução de guardas de segurança	2016-06-21	9.885,45	Ajuste direto			2016-09-28	9.885,45	9.885,45			9.885,45	9.885,45			9.885,45
Isidovias - Investimentos, Lda.	Guardas de segurança em vias do Concelho (2015)	2016-06-21	521,49	Ajuste direto			2016-09-28	521,49		521,49		521,49		521,49		521,49
Jorge Silva, Neto, Ribeiro & Pinho, SROC, LDA.	Prestação de serviços de certificação legal das contas municipais	2014-01-15	32.767,20	Ajuste direto			2014-02-20	10.922,40	10.012,20			10.012,20	31.857,00			31.857,00
José Valente Vieira, Unipessoal, Lda.	Prestação de serviços para a execução de um trabalho sobre os "Ex-Combatentes do Ultramar"	2016-11-21	16.605,00	Ajuste direto			2016-11-24	16.605,00	16.605,00			16.605,00	16.605,00			16.605,00
João Carlos Lourenço Faria da Cruz	Prestação de serviços, na modalidade de contrato de avença, no âmbito do Gabinete de Proteção Civil e Florestal	2015-10-16	19.926,00	Ajuste direto			2015-11-25	16.605,00	16.605,00			16.605,00	19.926,00			19.926,00
Larus -Designurbano	Aquisição e instalação de abrigos de passageiros para paragens de autocarros	2016-08-02	18.131,37	Ajuste direto			2016-10-25	16.458,59	16.458,59			16.458,59	16.458,59			16.458,59
Legend Celebration, Lda	Prestação de serviços técnicos na área de som e luz no âmbito dos eventos a realizar, no Cineteatro Alba e em outros equip. e atividades municipais	2015-04-02	65.020,16	Ajuste direto			2015-05-12	32.510,04	32.510,04			32.510,04	54.183,40			54.183,40
Luságua Alcanena - Gestão de Águas, S.A.	Prestação de serviços de recolha e transporte de resíduos urbanos a destino final no Município de Albergaria-a-Velha	2016-01-11	79.394,00	Ajuste direto			2016-05-04	58.028,91	58.028,91			58.028,91	58.028,91			58.028,91
Luságua Serviços Ambientais, S.A.	Aquisição de serviços de recolha e transporte de resíduos urbanos a destino final	2015-12-01	909.532,74	Concurso público	2651/2015	2016-02-02	2016-05-18	127.457,02	112.298,57			112.298,57	112.298,57			112.298,57
Luságua Serviços Ambientais, S.A.	Prestação de serviços de recolha e transporte de resíduos urbanos a destino final no Município de Albergaria-a-Velha	2015-09-15	79.394,00	Ajuste direto			2015-11-17	25.390,26	25.390,26			25.390,26	79.394,01			79.394,01
MOBPRO - Electronics and Technology, Lda.	Implementação de semáforos em Angeja	2016-01-18	12.522,68	Ajuste direto			2016-06-07	12.522,68	12.522,68			12.522,68	12.522,68			12.522,68

# Município de Albergaria-a-Velha

Ano: 2016



## Situação dos Contratos

(unidade: €)

Entidade	Objeto	Data	Valor total	Proc. Adjudica.	Visto Trib.de Contas		Comprom. na gerência	Pagamentos na gerência			Pagamentos acumulados						
					Nº de Reg.	Data		Dt 1º Pag	Trab. Normais	R. de Preços	Trab. a Mais	Total	Trab. Normais	Rev. de Preços	Trab. a Mais	Total	
Majober, Lda.	Execução de muros de suporte a estradas municipais na Zona Norte	2015-11-27	30.262,08	Ajuste direto			2016-10-11	30.262,08	30.262,08				30.262,08	30.262,08			30.262,08
Manuel Francisco de Almeida, S.A.	Beneficiação e pavimentação de arruamentos na Zona Sul do Concelho	2016-08-31	67.340,85	Ajuste direto			2016-12-20	67.340,85	67.340,85				67.340,85	67.340,85			67.340,85
Manuel Francisco de Almeida, S.A.	Beneficiação e pavimentação de arruamentos na Zona Sul do Concelho	2016-12-23	10.069,16	Ajuste direto			2016-12-30	10.069,16		10.069,16	10.069,16				10.069,16		10.069,16
PaviAzeméis - Azemeis, Lda.	Pavimentações de Beneficiação da Estrada Municipal 554	2015-12-09	112.189,79	Concurso público			2016-03-04	112.189,79	112.189,78				112.189,78	112.189,78			112.189,78
PaviAzeméis - Azemeis, Lda.	Pavimentações de Beneficiação de arruamentos em Alquerubim	2016-06-21	1.506,46	Ajuste direto			2016-09-28	1.506,46		1.506,46					1.506,46		1.506,46
PaviAzeméis - Azemeis, Lda.	Pavimentações de Pavimentação e conservação de vias na Zona Sul do Concelho (2015)	2016-06-21	2.152,81	Ajuste direto			2016-09-28	2.152,81		2.152,81					2.152,81		2.152,81
Pedreiras Sacramento, Lda.	Correção do traçado da EN 16-3 - Valmaior	2016-03-18	52.300,45	Ajuste direto			2016-07-20	52.300,45	52.300,45				52.300,45	52.300,45			52.300,45
Pedreiras Sacramento, Lda.	Pavimentação e conservação de vias na Zona Norte do Concelho (2015)	2016-09-28	4.405,68	Ajuste direto			2016-12-30	4.405,68		4.405,68					4.405,68		4.405,68
Pedro Manuel Lourenço Faria Cruz	Prestação de serviços de apoio técnico especializado para tratamento dos suportes digitais do município	2014-03-31	15.559,50	Ajuste direto			2014-05-14	344,40	344,40				344,40	15.559,50			15.559,50
Petróleos de Portugal - Petrogal,S.A.	Aquisição de gasóleo rodoviário a granel, durante o ano de 2015	2015-01-27	147.600,00	Ajuste direto			2015-04-14	14.540,41	14.540,41				14.540,41	114.525,32			114.525,32
Petróleos de Portugal - Petrogal,S.A.	Aquisição de gasóleo rodoviário a granel, durante o ano de 2016	2016-01-18	147.600,00	Ajuste direto			2016-03-23	82.474,15	82.474,15				82.474,15	82.474,15			82.474,15
Pluri Diverte, Exploração de Equip. de Diversão, Lda.	Aluguer e gestão de equipamento de diversão no âmbito do Lugar das Cores 2016	2016-12-07	22.878,00	Ajuste direto			2016-12-29	22.878,00	22.878,00				22.878,00	22.878,00			22.878,00
Primelayer, Unipessoal, Lda.	Prestação de serviços de tratamento, captura e criação de meta-informação na área do Arquivo Municipal	2015-10-30	34.999,99	Ajuste direto			2015-12-07	24.500,00	24.500,00				24.500,00	34.999,99			34.999,99
R.E.D. - Relvados Desportivos, Lda.	Equipamentos Arrelvamento do Estádio Municipal da Branca	2011-10-07	271.545,39	Concurso público			2011-12-22	3.180,00	3.180,00				3.180,00	268.365,39			268.365,39
R.E.D. - Relvados Desportivos, Lda.	Equipamentos Arrelvamento do Estádio Municipal de Albergaria-a-Velha	2011-10-07	284.223,86	Concurso público			2011-12-22	3.498,00	3.498,00				3.498,00	280.725,87			280.725,87
RPG - Regulation, Performance and Governance, Lda.	Performance and Pestação de serviços de assessoria técnica e financeira, no âmbito da revisão tarifária do contrato da AdRA	2014-09-03	19.680,00	Ajuste direto			2014-11-18	8.856,00	2.952,00				2.952,00	13.776,00			13.776,00
Regamot, Lda	Restabelecimento do serviço de beneficiação / restabelecimento do Baixo Vouga Lagunar, na freguesia de Angeja	2016-09-15	36.291,15	Ajuste direto			2016-10-31	36.291,15	36.291,15				36.291,15	36.291,15			36.291,15
RibeiroEscala - Construções, Lda.	Forneimento de tout-venant de 1º (calcário)	2016-01-15	20.295,00	Ajuste direto			2016-03-02	11.666,31	11.666,31				11.666,31	11.666,31			11.666,31
RibeiroEscala - Construções, Lda.	Forneimento de tout-venant de 1º (calcário), durante o ano de 2015	2015-01-30	20.295,00	Ajuste direto			2015-03-27	76,46	76,46				76,46	17.640,59			17.640,59
Ruela Music Management, Unipessoal, Lda.	Contratação do espetáculo musical com a artista "Áurea", no âmbito do Albergaria Convida 2016	2016-05-18	17.169,57	Ajuste direto			2016-06-28	17.169,57	17.169,57				17.169,57	17.169,57			17.169,57
SCARP - S.C.C.Obras Públicas Antóni Rodrigues Parente, SA	Aquisição de sinalética cultural e turística	2015-08-05	23.062,50	Ajuste direto			2016-02-18	22.841,00	22.841,00				22.841,00	22.841,00			22.841,00
SCARP - S.C.C.Obras Públicas Antóni Rodrigues Parente, SA	Cine-Teatro Alba - Alteração acesso à caixa de palco e isolamento da escada	2015-12-10	16.430,00	Ajuste direto			2016-02-22	16.430,00	16.430,00				16.430,00	16.430,00			16.430,00
SCARP - S.C.C.Obras Públicas Antóni Rodrigues Parente, SA	FEM - Ponte de Valmaior	2016-09-28	62.249,49	Ajuste direto			2016-11-28	62.249,49	62.249,49				62.249,49	62.249,49			62.249,49
SCARP - S.C.C.Obras Públicas Antóni Rodrigues Parente, SA	FEM - Ponte de Valmaior	2016-12-16	9.238,96	Ajuste direto			2016-12-29	9.238,96		9.238,96	9.238,96				9.238,96		9.238,96
SCARP - S.C.C.Obras Públicas Antóni Rodrigues Parente, SA	Parque de Lazer da Branca	2016-07-04	12.132,87	Ajuste direto			2016-08-12	12.132,87		12.132,87	12.132,87				12.132,87		12.132,87
SCARP - S.C.C.Obras Públicas Antóni Rodrigues Parente, SA	Parque de Lazer da Branca	2016-02-18	84.458,34	Ajuste direto			2016-04-15	84.458,34	84.458,34				84.458,34	84.458,34			84.458,34
SCARP - S.C.C.Obras Públicas Antóni Rodrigues Parente, SA	Requalificação da Quinta do Torreão - 2.ª fase	2016-05-18	105.793,67	Concurso público			2016-06-28	105.793,67	105.793,67				105.793,67	105.793,67			105.793,67
SESAG - Segurança e Saúde de Águeda, S.A.	Prestação de serviços externos de saúde no trabalho	2015-08-31	28.691,49	Ajuste direto			2015-11-25	10.000,00	9.563,88				9.563,88	11.157,86			11.157,86
SIQ, Sociedade de Indústrias Químicas, L.da	Fornecimento de produtos químicos para tratamento e limpeza das águas das piscinas municipais durante o ano de 2016	2016-01-18	12.915,00	Ajuste direto			2016-03-08	12.546,75	12.546,75				12.546,75	12.546,75			12.546,75
SIQ, Sociedade de Indústrias Químicas, L.da	Fornecimento de produtos químicos para tratamento e limpeza das águas das piscinas municipais, durante o ano de 2015	2015-01-21	13.499,25	Ajuste direto			2015-04-22	738,00	738,00				738,00	10.524,51			10.524,51
Surpresa Sensacional - Pirotecnia e Iluminações Festivas Unipessoal, Lda.	Prestação de serviços de iluminações decorativa de Natal	2016-11-22	33.886,50	Ajuste direto			2016-12-02	10.165,95	10.165,95				10.165,95	10.165,95			10.165,95

# Município de Albergaria-a-Velha

Ano: 2016



## Situação dos Contratos

(unidade: €)

Entidade	Objeto	Data	Valor total	Proc. Adjudica.	Visto Trib.de Contas			Comprom. na gerência	Pagamentos na gerência			Pagamentos acumulados				
					Nº de Reg.	Data	Dt 1º Pag.		Trab. Normais	R. de Preços	Trab. a Mais	Total	Trab. Normais	Rev. de Preços	Trab. a Mais	Total
Sintese - Consultoria em Planeamento, Lda.	Contratação de serviços técnicos especializados para a elaboração do Plano de Ação de Regeneração Urbana (PARU)	2016-05-24	23.124,00	Ajuste direto			2016-07-21	23.124,00	14.760,00			14.760,00	14.760,00			14.760,00
Sintese - Consultoria em Planeamento, Lda.	Prestação de serviços de apoio técnico nas áreas de informação geográfica e gestão urbanística	2015-04-15	32.914,80	Ajuste direto			2015-05-15	10.971,60	10.971,60			10.971,60	32.914,80			32.914,80
Teixeira, Pinto & Soares Lda	Requalificação do Mercado Municipal	2016-09-13	1.499.171,93	Concurso limitado	1616	2016-09-13	2016-11-30	286.107,21	150.552,86			150.552,86	150.552,86			150.552,86
Toscca - Equipamentos em Madeira, Lda.	Execução de Ponte em Madeira - Ribeira de Fráguas	2016-07-29	19.875,27	Ajuste direto			2016-10-11	19.875,27	19.875,27			19.875,27	19.875,27			19.875,27
Toscca - Equipamentos em Madeira, Lda.	Execução de ponte em madeira - Valmaior	2016-07-14	7.307,97	Ajuste direto			2016-12-30	7.307,97	7.307,97			7.307,97	7.307,97			7.307,97
Universidade de Aveiro	Contratação de serviços técnicos especializados para a elaboração/revisão da Carta Educativa do Município de Albergaria-a-Vida	2016-02-16	39.360,00	Ajuste direto			2016-04-28	27.552,00	7.872,00			7.872,00	7.872,00			7.872,00
VERSUS - Construção Civil e Obras Públicas, S.A.	Sinalização nas vias do Concelho (2015)	2016-06-21	630,74	Ajuste direto			2016-09-09	630,74		630,74		630,74		630,74		630,74
Vertentes da Paisagem Unipessoal, Lda.	Prestação do serviço de conservação e manutenção de caminho entre S. João de Loure e Frossos	2016-05-25	43.043,65	Ajuste direto			2016-06-09	43.043,65	43.043,65			43.043,65	43.043,65			43.043,65
Ytravel, Lda.	Prestação de serviços para implementação de dois novos percursos pedestres no Município de Albergaria-a-Velha	2016-09-15	24.802,95	Ajuste direto			2016-11-09	21.082,51	8.681,03			8.681,03	8.681,03			8.681,03
<b>Total:</b>			9.199.751,62					4.193.789,99	3.765.715,87	9.217,18	57.107,64	3.832.040,69	4.910.426,21	9.217,18	57.107,64	4.976.751,03



## Município de Albergaria-a-Velha



### Endividamento - Outras Dívidas a Terceiros

Ano: 2016

Até à data: 31/12/2016

Caracterização da dívida		Dívida em 1 de janeiro	Dívida em 31/12/2016	Observações
217	Clientes e utentes c/ cauções	14.848,32	14.848,32	
<b>Total de Rúbrica de Balanço</b>		<b>14.848,32</b>	<b>14.848,32</b>	
2211000012	Eyssa - Tesis , S.A.	896,55	0,00	
2211000048	Casa Santos, Lda.	0,00	206,64	
2211000049	Duravit - Comércio e Equipamento Industrial, Lda.	132,10	41,34	
2211000061	O Costa - Bazar Carlos Lopes & Filhos, Lda.	261,00	0,00	
2211000073	AIRC - Associação de Informática da Região Centro	0,00	687,57	
2211000075	A. J. Oliveira, Lda.	132,96	0,00	
2211000086	Jorge Almeida, Lda.	519,11	0,00	
2211000122	Amazónia Viveiros de Plantas, Lda.	38,40	203,20	
2211000153	ERSUC - Redúdos Sólidos do Centro, SA	21.143,60	0,00	
2211000157	CONCRETEX, LDA.	0,00	51,12	
2211000159	JORGAN - COMB. E LUBRIFICANTES, LDA.	372,82	593,60	
2211000193	Serralharia Angejense de Diamantino Gomes da Silva	67,65	0,00	
2211000228	Caima-Transportes, S.A.	515,16	429,30	
2211000238	URBIMABE Massas Betuminosas, L.da	0,00	1.299,56	
2211000246	Luso-venezuelana - Representações e Construções, L	908,55	0,00	
2211000251	Fausto Vidal, Herdeiros	162,05	0,00	
2211000276	José Manuel Santiago Lemos	0,00	49,20	
2211000280	Diário de Aveiro, Lda	399,75	0,00	
2211000297	Associação de Solidariedade Social de Alquerubim	2.225,00	0,00	
2211000400	Maria Elizabete Gonçalves de Lima	0,00	7,83	
2211000638	Agrupamento de Escolas de Alb-a-Velha	8.346,81	0,00	
2211000811	Rentokil Initial Portugal-Serv. de Protecção Ambie	212,74	0,00	
2211000824	Coutal - Materiais de Construção, Lda	0,00	1.048,03	
2211000862	ZonaFogo de João Manuel Estrela Coelho	0,00	574,99	
2211000865	Eden Springs Portugal, SA	59,04	0,00	
2211000923	Petróleos de Portugal - Petrogal,S.A.	14.540,41	0,00	

## Município de Albergaria-a-Velha



### Endividamento - Outras Dívidas a Terceiros

Ano: 2016

Até à data: 31/12/2016

Caracterização da dívida		Dívida em 1 de janeiro	Dívida em 31/12/2016	Observações
2211001207	Comansegur - Segurança Privada, S.A.	1.507,98	0,00	
2211001248	Terceiro & Ferreira, Lda	158,42	0,00	
2211001491	Auto Viação Aveirense, S.A.	0,00	7.126,25	
2211001779	Júlio César Almeida & Irmã, Lda.	270,11	0,00	
2211002015	José Américo Pereira Rei	56,70	0,00	
2211002249	APPACDM de Albergaria-a-Velha - Assoc. Port. Pais	664,00	0,00	
2211002284	SMAS de Oeiras e Amadora	24,77	0,00	
2211002338	Ambiguardião Comércio e Reciclagem de Consumíveis	24,11	0,00	
2211002362	Mercocentro, Lda.	0,00	40,59	
2211002699	António de Oliveira Simões, Lda.	598,60	350,00	
2211002787	Associação Infância D. Teresa	2.825,00	0,00	
2211002949	EDP - Serviço Universal, S.A.	777,99	0,00	
2211002958	Fernando Jorge Rocha da Silva	0,00	50,00	
2211003034	Ferlimpa 2, Lda.	14.089,65	588,43	
2211003132	Luságua Serviços Ambientais, S.A.	21.745,97	12.654,33	
2211003140	Comunidade Intermunicipal da Região de Aveiro	0,00	104,00	
2211003334	ADRA - Águas da Região de Aveiro, SA	10.736,52	10.369,38	
2211003363	Mar e Ria Motores, Lda	230,40	0,00	
2211003528	Agner Service - Manutenção Industrial, Lda.	2.844,20	631,86	
2211003734	Companhia de Seguros Açoreana, S.A.	1.422,68	0,00	
2211003746	EDP Comercial - Comercialização de Energia, S.A.	54.969,03	88.939,24	
2211003846	João Dias da Cruz - Unipessoal, Lda	0,00	205,75	
2211003983	Exine - Instalações e Tecnologia, Lda.	2.570,90	0,00	
2211004143	Schmitt - Elevadores, Lda	173,38	0,00	
2211004313	Gascan, S.A.	2.110,25	0,00	
2211004319	RLAC-Service, Lda.	0,00	233,21	
2211004340	António Bastos de Almeida & Irmão, Lda	0,00	369,50	
2211004368	Hugo Miguel Miranda Resende	0,00	461,25	

## Município de Albergaria-a-Velha



### Endividamento - Outras Dívidas a Terceiros

Ano: 2016

Até à data: 31/12/2016

Caracterização da dívida		Dívida em 1 de janeiro	Dívida em 31/12/2016	Observações
2211004380	Lopes, Rodrigues & Sousa	0,00	212,00	
2211004592	Jorge Silva, Neto, Ribeiro & Pinho, SROC, LDA.	0,00	910,20	
2211004737	Bureau Veritas Rinave - Sociedade Unipessoal, Lda.	301,35	0,00	
2211004926	Severlimpa, Lda	288,56	0,00	
2211004956	Gesentrepreneur - Empreendedorismo Sustentável, Ld	0,00	3.536,25	
2211004957	Albano de Pinho Gomes, Lda.	0,00	4.920,00	
2211005000	Agência Portuguesa do Ambiente	0,00	75,00	
2211005003	José Manuel & Purificação, Lda <sup>a</sup>	357,50	0,00	
2211005112	B2W, Unipessoal, Lda.	2.817,68	0,00	
2211005243	Hugo Resende, Unipessoal, Lda.	62,24	0,00	
2211005364	Miguel Mendes, Unipessoal, Lda.	0,00	848,70	
2211005399	NJL - Indústrias Metalúrgicas, Lda.	0,00	676,50	
2211005403	Pantopeia - Associação Cultural de Criação e Promo	75,00	0,00	
2211005426	Gimno Físico, Lda.	0,00	350,00	
2211005477	Binário Imaginário Unipessoal, Lda	0,00	3.444,00	
2211005478	Informa D & B (Serviços de Gestão de Empresas)	1.230,00	0,00	
2211005496	Going Up Portugal, Lda	771,21	0,00	
2211005499	TEA - Transportes, Lda	47,11	0,00	
2211005510	Surpresa Sensacional - Pirotecnia e Iluminações Fe	0,00	3.690,00	
2211005519	4Energy - Comércio e Instalações Técnicas, Lda.	0,00	1.333,03	
2211005588	Nazaré Tojal - Conservação e Restauro, Lda.	0,00	1.537,50	
2211005632	Hidrorep Comércio de Hidraulica e Pneumática	0,00	13,15	
2211005774	Proser - Prestação de Serviços na Promoção, Reposição e Aplicação	0,00	676,50	
2211005808	E4S, Lda.	0,00	2.460,00	
2211005827	Maximiano & Pires, Lda.	0,00	1.045,50	
<b>Total de Rúbrica de Balanço</b>		174.685,01	153.044,50	
2421	Trabalho dependente	25.882,00	24.118,00	
2422	Trabalho independente	959,36	1.430,46	

## Município de Albergaria-a-Velha



### Endividamento - Outras Dívidas a Terceiros

Ano: 2016

Até à data: 31/12/2016

Caracterização da dívida		Dívida em 1 de janeiro	Dívida em 31/12/2016	Observações
2429	Sobre outros rendimentos	36,00	0,00	
2441221	Máquinas Eléctricas de Diversão (12.1.00)	1,16	1,16	
24501	Caixa Geral de Aposentações	14.663,03	0,00	
24502	Segurança Social	9.755,13	9.261,70	
24901	Instituto Conservação Natureza e Florestas, IP	84,19	76,39	
24902	Comando Geral da Polícia de Segurança Pública	6,73	6,73	
24903	Imposto de uso, porte e detenção de armas	13,47	13,47	
24904	Instituto de conservação da natureza	10,92	10,92	
<b>Total de Rúbrica de Balanço</b>		<b>51.411,99</b>	<b>34.918,83</b>	
26111000862	ZonaFogo de João Manuel Estrela Coelho	0,00	642,45	
26111000938	Aveirotel - Equip. Hoteleiro, Lda.	1.976,61	0,00	
26111002958	Fernando Jorge Rocha da Silva	0,00	52,00	
26111003002	Formeoffice - Indústria e Comércio de Mobiliário d	265,19	0,00	
26111003091	Ikea Portugal Móveis e Decoração, Lda.	1.154,67	0,00	
26111003107	Fullcom - Soluções e Serviços de Comunicações, Lda	0,00	223,86	
26111005795	Nedap Iberia S.A.	0,00	2.020,00	
26111005869	Contenur SL	0,00	3.000,00	
26111005888	Wellgreen Unipessoal, Lda.	0,00	3.198,00	
<b>Total de Rúbrica de Balanço</b>		<b>3.396,47</b>	<b>9.136,31</b>	
26301	STAL	0,70	0,70	
<b>Total de Rúbrica de Balanço</b>		<b>0,70</b>	<b>0,70</b>	
2681000148	Instituto de Gestão Financeira e Segurança Social	20.635,78	19.572,77	
2681000211	ADSE	1.263,05	0,00	
2681000829	Caixa Geral de Aposentações	31.693,15	0,00	
2681000958	Associação Recreativa e Musical " Amigos da Branc	500,00	0,00	
2681001537	Hélio Sequeira do Poço	0,00	18,30	
2681001679	Mário Jorge de Lemos Pinto	861,00	0,00	
2681001740	Montepio Geral - Albergaria-a-Velha	4,16	0,00	

## Município de Albergaria-a-Velha



### Endividamento - Outras Dívidas a Terceiros

Ano: 2016

Até à data: 31/12/2016

Caracterização da dívida		Dívida em 1 de janeiro	Dívida em 31/12/2016	Observações
2681001765	Eugénia da Conceição Maia Simões	13,67	13,67	
2681001821	Maria da Glória	17,83	0,00	
2681001966	Armando da Cruz Henriques da Silva	0,00	3,09	
2681002012	Laurinda Soares de Oliveira	17,54	0,00	
2681002147	Cidália da Silva Lopes Oliveira	0,00	36,20	
2681002150	Deolinda de Jesus Marques	0,00	25,48	
2681002234	silvina ferreira Martins Claro	0,00	10,98	
2681002235	Samuel Dias Sucena	13,18	0,00	
2681002333	Maria Adélia	48,13	0,00	
2681002352	Carlos Tavares Dias dos Santos	0,00	2,64	
2681002375	José Rodrigues de Almeida	14,39	14,39	
2681002569	José de Almeida Videira	2,01	0,00	
2681002733	João da Silva Dias	3,14	0,00	
2681002797	Mário Gonçalves dos Santos	0,00	41,13	
2681002829	Guilhermina Xavier Dias da Silva	12,79	0,00	
2681002854	Laurentina Rosa de Jesus	30,94	0,00	
2681002898	Maria Adelaide da Silva Lemos	13,26	0,00	
2681003043	Alberico Gonçalves de Melo	8,97	8,97	
2681003071	Francisco Gonçalves de Oliveira Ribeiro	1,81	0,00	
2681003221	Maria Domingues da Silva	7,97	7,97	
2681003250	Joaquim Fernando de Jesus Fontoura	6,43	0,00	
2681003310	Anibal Bastos	0,00	21,66	
2681003354	Maria Pacheco	31,49	31,49	
2681003465	Maria da Silva Dias	2,19	0,00	
2681003662	Alda Nunes das Neves	3,02	0,00	
2681003700	Manuel Abreu de Melo	30,53	0,00	
2681004250	Tânia Andreia Almeida Silva	38,33	12,78	
2681004444	António Tavares de Almeida	16,16	16,16	

## Município de Albergaria-a-Velha



### Endividamento - Outras Dívidas a Terceiros

Ano: 2016

Até à data: 31/12/2016

Caracterização da dívida		Dívida em 1 de janeiro	Dívida em 31/12/2016	Observações
2681004505	Maria Rosa da Silva Fonseca Pereira	25,20	0,00	
2681004863	Otilia de Andrade Martins Coelho	5,13	5,13	
2681005009	Otilia de Jesus Pinto	29,01	29,01	
2681005378	António Armando Rodrigues Batista	43,30	0,00	
2681005396	António Silva de Sousa	79,62	79,62	
2681005762	Maria Cidalina Martins Loureiro da Silva	0,00	11,30	
2681005778	Benilde de Jesus	0,00	8,29	
2681005817	Mokhtar Pordel Namdar	0,00	1.000,00	
2681005897	Miguel António Silva Rodrigues	0,00	2,58	
2681005898	Maria Gabriela da Silva Gomes	0,00	14,66	
268126	Fundo de Apoio Municipal	424.422,87	424.422,87	
26851000026	Pedreiras Sacramento, Lda.	23.451,56	26.334,19	
26851000027	Rosas Construtores, Lda.	36.228,41	36.228,41	
26851000045	Brimo - Britas de Mouquim, Lda.	12.818,83	25.542,94	
26851000046	2M Comércio e Serviços de Electricidade, Lda.	5.364,50	5.364,50	
26851000102	Teotónio & Filhos, Lda.	1.316,96	1.316,96	
26851000222	Cabral & Filhos, SA	1.414,12	1.414,12	
26851000256	CONSTRUTORA PAULISTA, L.DA	3.457,82	1.044,03	
26851000257	Lameiro Empreiteiros, L.da	116,03	116,03	
26851000258	Manuel Soares Faria	516,85	516,85	
26851000259	Manuel da Silva, L.da	38.376,47	38.376,47	
26851000260	SCARP, SA	59.667,39	87.054,50	
26851000354	Urbiplantec - Urbanizações e Terraplanagens, L.da	15.441,38	4.462,37	
26851000543	Vítor Almeida & Filhos, L.da	410,20	0,00	
26851000705	Ventura & Pires, SA	23.283,40	23.283,40	
26851000936	Fabrigimno - Fabricação de Material de Desporto, L	3.156,14	3.156,14	
26851001127	EDIMARCO, LDA	3.610,43	1.444,17	
26851001477	ASO - Construções, Lda	68.999,59	45.952,26	

## Município de Albergaria-a-Velha



### Endividamento - Outras Dívidas a Terceiros

Ano: 2016

Até à data: 31/12/2016

Caracterização da dívida		Dívida em 1 de janeiro	Dívida em 31/12/2016	Observações
26851001637	PaviAzeméis, L.da	28.051,38	28.396,60	
26851001694	Manuel Vieira Bacalhau, Lda	75,80	75,80	
26851001697	Monsegur - Montagens e Segurança, Sa	2.050,78	2.050,78	
26851002310	Manuel Francisco de Almeida, S.A.	23.259,03	13.711,73	
26851002612	Correcta Construções, Lda.	537,18	537,18	
26851002758	Construtora do Tâmega, SA	1.725,51	1.725,51	
26851002761	Projecol, SA	1.725,51	1.725,51	
26851003193	Majober, Lda.	18.641,28	21.496,19	
26851003373	HOVIAS - Sinalização Rodoviária, L.da	703,51	703,51	
26851003515	Ladário - Sociedade Construções, Lda	16.802,72	16.802,72	
26851003659	Lucio da Silva Azevedo & Filhos, SA	32.676,40	32.676,40	
26851003737	Teixeira, Pinto & Soares Lda	60.522,60	37.800,28	
26851003783	Construtora da Corga, SA	2.941,72	2.941,72	
26851004165	ALFA TENIS - CAMPOS DE TÊNIS, LDA.	2.322,50	2.322,50	
26851004200	Cunha & Barroso, L.da	9.447,59	9.447,59	
26851004357	Inteval - Gestão Integral Rodoviária, SA	2.096,19	2.096,19	
26851004392	Diadema - Construções, Lda,	5.552,82	3.173,04	
26851004418	António Pimenta - Construções, Lda	223,72	223,72	
26851004447	Toscca - Equipamentos em Madeira, Lda.	1.030,83	3.595,29	
26851004493	EMPREITIVAF, Construções, Lda.	5.520,98	2.208,40	
26851004519	A. Teotónio de Almeida - Unipessoal, Lda.	713,28	445,80	
26851004521	Framegas & Santos, Lda.	13.714,95	13.714,95	
26851004523	Henriques, Fernandes e Neto, Lda	2.014,67	2.014,67	
26851004573	Carlos Alberto Oliveira Rocha	1.705,32	1.705,32	
26851004889	Metalocar - Metalomecânica, S.A.	5.783,60	5.783,60	
26851004916	Nortemarca - Marcações de Estradas e Parques, Lda	1.282,45	1.282,45	
26851004921	Construções Cume e Telha, Unipessoal, Ldª	10.193,69	7.904,65	
26851005225	Isidovias - Investimentos, Lda.	2.223,51	3.205,30	

## Município de Albergaria-a-Velha



### Endividamento - Outras Dívidas a Terceiros

Ano: 2016

Até à data: 31/12/2016

Caracterização da dívida		Dívida em 1 de janeiro	Dívida em 31/12/2016	Observações
26851005399	NJL - Indústrias Metalúrgicas, Lda.	3.485,61	3.485,61	
26851005484	António Pedro Arêde de Almeida	0,00	2.441,72	
26851005529	MOBPRO - Electronics and Technology, Lda.	0,00	1.181,39	
26851005775	A.F. Oliveira, Lda	0,00	12.315,77	
26851005867	Carprev - Sistemas de Prevenção e Protecção, Lda.	0,00	1.405,80	
268521000001	Valpel Comércio e Transformação de Papel, Lda.	968,00	968,00	
268521000915	Carlos Alberto Marques Dias dos Santos	300,00	300,00	
268521000932	Rui Luís Domingues Martins	960,71	960,71	
268521001081	Gilberto Antunes dos Santos	2.451,14	2.451,14	
268521001116	Mónica Marques Pereira	622,23	622,23	
268521001122	Paula Isabel Baptista dos Santos Paiva	2.869,47	2.869,47	
268521001159	António José Fonseca Simões	2.536,34	2.536,34	
268521001166	Anabela Catarina Cruz Andrade	1.732,10	1.732,10	
268521001187	Fernando Manuel Domingues Silva	3.942,77	3.942,77	
268521001200	Abílio José Nunes Rodrigues	207,77	207,77	
268521001234	Carpe Diem II, Lda	709,60	709,60	
268521001243	Jorge Abreu Nogueira	2.740,23	2.740,23	
268521001246	António José Pereira Loureiro	208,35	208,35	
268521001260	Carlos Jorge Madail Negrão	982,04	982,04	
268521001274	Carlos e Luz - Construção e Venda de Imóveis, Lda	979,73	979,73	
268521001311	Daniel Fernandes de Caires	1.250,23	1.250,23	
268521001458	Carlos Alberto da Silva Tavares	158,66	158,66	
268521001490	José Armando Neves de Carvalho	1.694,13	1.694,13	
268521001664	João Ferreira Antunes	3.325,65	3.325,65	
268521002310	Manuel Francisco de Almeida, S.A.	0,00	1.540,33	
268521003468	João da Silva Nogueira	653,77	653,77	
268521003469	Rita Margarida Valério Coutinho	1.827,52	1.827,52	
268521003683	João Paulo Faria Rodrigues	1.951,56	1.951,56	



## Município de Albergaria-a-Velha



### Endividamento - Outras Dívidas a Terceiros

Ano: 2016

Até à data: 31/12/2016

Caracterização da dívida		Dívida em 1 de janeiro	Dívida em 31/12/2016	Observações
268521003762	Mário Ferreira Couto, Lda.	14.484,90	0,00	
268521003876	Feliciano Paralta da Silva Pisco	4.554,54	4.554,54	
268521003921	José Carlos Martins Berbigão	329,51	329,51	
268521004108	Carlos Manuel Abranches Alves	688,32	688,32	
268521004115	Leonel Pedro Vasconcelos Machado	1.131,13	0,00	
268521004133	Maria de Fátima de Jesus Pinto Reis Teixeira	0,20	0,20	
268521004134	Alfredo André Dias Abreu	2.174,70	2.174,70	
268521004273	Humberto Benção Nogueira Souto	315,00	315,00	
268521004353	Adelaide Maria Ribeiro Almeida	415,48	415,48	
268521004446	Anabela Rodrigues Santiago	1.663,94	1.663,94	
268521004537	Alfredo Mouta Granja	8.018,87	3.171,09	
268521004944	Jorge Humberto Soares Marques	1.864,88	1.864,88	
268521004962	Carina de Lurdes Bastos Lopes	807,27	807,27	
268521005017	Margarida Batista Tavares dos Santos	1.943,40	1.943,40	
268521005049	Adalberto de Melo Póvoa	1.608,68	1.608,68	
268521005133	Rui Marcelo Sousa Fonseca	1.222,86	1.222,86	
268521005192	Ardósia Colorida - Empreendimentos Imobiliários, L	3.371,17	3.371,17	
268521005270	Ângela Sofia Gomes Dias Vidal	687,36	687,36	
268521005347	Rosa de Fátima Marques da Fonseca	3.386,01	3.386,01	
268521005356	José Manuel Moura Pinho de Miranda	1.518,86	1.518,86	
268521005443	Joana Rainho Mortágua de Almeida	698,47	698,47	
268521005598	Vasco Xavier Martins Correia	0,00	1.160,08	
268521005614	Vitor Manuel Pereira Santos	0,00	2.560,05	
268521005621	Paulo Marcelino Madeiras, Ld <sup>a</sup>	0,00	2.559,75	
268521005636	Ivone Cristina Silva Paiva	0,00	3.640,91	
268521005805	Filipe Daniel Alves Silva	0,00	2.317,41	
268521005809	João Pedro Rodrigues Teixeira Antão	0,00	2.102,97	
268524	Divisão de Obras Particulares	13.954,47	18.436,73	

## Município de Albergaria-a-Velha



### Endividamento - Outras Dívidas a Terceiros

Ano: 2016

Até à data: 31/12/2016

Caracterização da dívida		Dívida em 1 de janeiro	Dívida em 31/12/2016	Observações
268525001487	Patrício César Pereira	25,00	25,00	
2686000705	Ventura & Pires, SA	9.953,30	9.953,30	
268701	Autuantes ou Participantes	17,96	17,96	
268702	IFAS - Instituto de Gestão Financeira	1,50	1,50	
268706	ACASA	0,18	0,18	
268710	Tribunal Judicial	0,01	0,01	
268711	ATAM	45,94	45,94	
268713	Juros - Operações Tesouraria	12.078,48	12.078,48	
268715	Serviço Nacional de Bombeiros	350,00	350,00	
268718	Notário Privativo - Até 31/12/2001	4,21	4,21	
268719	Execuções Fiscais - Até 31/12/2001	293,25	293,25	
268720	Receita do Cinema - 31/12/2001	30,50	30,50	
268721	Clube Desportivo Beira Vouga	1.456,87	1.456,87	
268722	C.M.Op. Emergência-Prot. Civil - 31/12/2001	55,86	55,86	
268723	C.Especializada Fogos Florestais - 31/12/2001	74,82	74,82	
268724	Licenciamento Sanitário - 31/12/2001	72,66	72,66	
268725	Delegado de Saúde - 31/12/2001	14,15	14,15	
268726	Depósitos de Garantia - Empreitadas - Até 31/12/01	45.902,31	45.902,31	
268727	SMAS	2,55	2,55	
268729	Associação Aveiro Digital	498,81	498,81	
268733	Serviços de Estrangeiros e Fronteiras	3,42	15,61	
268734	Direcção Geral de Administração Interna	825,77	231,96	
268740	Inst. Gest. e Crédito Público - Coimas e Contr.	150,00	210,00	
268741	Guarda Nacional Republicana - Coimas e Contra.	5,00	5,00	
268742	Polícia de Segurança Pública - Coimas e Contra.	0,00	30,00	
268798	Penhoras por Dividas ás Financas Fornecedores	95,94	1.179,23	
268926000610	SIMRIA, SA.	357.958,06	357.958,06	
268928000776	Albergar-te - Associação Cultural	0,00	3,00	

# Município de Albergaria-a-Velha



## Endividamento - Outras Dívidas a Terceiros

Ano: 2016

Até à data: 31/12/2016

Caracterização da dívida		Dívida em 1 de janeiro	Dívida em 31/12/2016	Observações
268928004694	Associação Alma de Coimbra	435,00	435,00	
<b>Total de Rúbrica de Balanço</b>		<b>1.562.814,83</b>	<b>1.516.374,36</b>	
<b>Total Geral</b>		<b>1.807.157,32</b>	<b>1.728.323,02</b>	

**Anexo 1**  
**Mapa das Participações da Entidade**

**Participações em entidades societárias**

Entidade participada		Tipo de entidade	CAE	Capital	Participação no final do exercício			Forma de realização do capital		Obs.
Denominação	N.I.P.C.				Valor nominal subscrito	%	Valor nominal realizado	Meios Monetários	Em espécie	
1	2	3	4	5	6	7	8	9	10	11
ADRA - Aguas da Região de Aveiro, S.A.	509107630	Sociedade Anónima	36002	17.500.000,00 €	1.114.750,00 €	6,370%	1.114.750,00 €	1.114.750,00 €	- €	
ERSUC - Resíduos Sólidos do Centro, S.A.	503004405	Sociedade Anónima	38212	8.500.000,00 €	86.305,00 €	1,015%	86.305,00 €	86.305,00 €	- €	***
Município - Empresa de Cartografia e Sistemas de Informação, E.M., S.A.	504475606	Empresa Municipal	71120	3.236.678,67 €	5.009,96 €	0,150%	5.009,96 €	5.009,96 €	- €	
AdCL - Aguas dos Centro Litoral, S.A.	513606181	Sociedade Anónima	37002	40.225.811,00 €	237.775,00 €	0,590%	237.775,00 €	237.775,00 €	- €	*****
WRC - Web para a Região Centro, Agência de Desenv. Regional, E.I.M, S.A.	506053628	Empresa Intermunicipal	63990	1.375.750,00 €	7.500,00 €	0,550%	7.500,00 €	7.500,00 €	- €	*****
Fundo de Apoio Municipal	513319182			650.000.000,00 €	742.740,87 €	0,11%	318.318,00 €	318.318,00 €	- €	****

\*\*\* Parcialmente realizado através de incorporação de reservas

\*\*\*\* Capital a realizar

\*\*\*\*\*Capital Social Total - Realizado 39 974 969,00€

\*\*\*\*\*Capital Social Total- Realizado 1 368 250,00€

**Participações em entidades não societárias**

Entidade participada		Tipo de entidade	CAE	Capital estatutário	Contribuição			Obs.
Denominação	N.I.P.C.				Em N**	Forma de realização		
1	2	3	4	5	6	7	8	9
						Meios Monetários	Em espécie	
ANMP - Associação Nacional de Municípios Portugueses	501627413	Associação de Municípios	94110	N/A*	4.781,35 €	4.781,35 €	- €	
Associação de Municípios do Carvoeiro - Vouga	501816267	Associação de Municípios	36001	N/A*	- €	- €	- €	
Comunidade Intermunicipal da Região de Aveiro	508771935	Comunidade Intermunicipal	94995	N/A*	22.816,00 €	22.816,00 €	- €	
ACF - Associação "Caminhos de Fátima"	513836250	Associação Direito Privado	94995	N/A*	3.830,20 €	3.830,20 €	- €	

\* N/A - Não Aplicável

\*\* Valor da quota

## SÍNTESE DAS RECONCILIAÇÕES BANCÁRIAS

Ano: 2016  
Unidade: Euro

Instituição Bancária		Saldo em 31/12/16	Saldo	Obs.
Banco	I.B.A.N	(a)	Contabilístico (b)	(c)
CGD	PT50003500150000142723082	1.517.925,03 €	973.315,83 €	1
CGD	PT50003500150000353263037	775.007,55 €	775.423,18 €	1
CGD	PT50003500150000756973060	19.321,78 €	19.431,39 €	1
CGD	PT50003500150000334203022	77.263,89 €	76.613,92 €	1
CCAM	PT50004533104010983466215	506.815,56 €	506.813,12 €	1
CCAM	PT50004533104018850436651	- €	- €	1
BPI	PT50001000001569725010120	302.539,71 €	300.435,31 €	1
NOVO BANCO	PT50000706530000001000583	301.360,43 €	300.681,97 €	1
MG	PT50003602739910000001075	173.363,53 €	173.286,81 €	1
BCP	PT50003300001248008073663	59.100,57 €	59.032,27 €	1
TOTTA	PT50001800031503476202068	149.334,81 €	147.587,51 €	1
BANIF	PT50003800003932805877154	- €	- €	1
BARCLAYS	PT50003206450020138233024	51.384,70 €	51.383,13 €	1
BANCO BIC	PT50007900006672246810139	279.157,75 €	279.157,75 €	1
<b>TOTAL</b>			<b>3.663.162,19 €</b>	

(a) Saldo constante do extracto bancário em 30/12/2016

(b) Importância constante no Diário de Tesouraria em 30/12/2016

(c) 1-Reconciliação efectuada e justificadas as diferenças.

## Relação Nominal dos Responsáveis

Ano: 2016  
(unidade:€)

Nome	Situação na entidade	Remuneração líquida auferida	Período de responsabilidade	Morada
António Augusto Amaral Loureiro Santos	Presidente	32.172,52	01.01.16 a 31.12.16	Vila da Laranjeiras Fracção S Lote 15 - 4ºDir 3850-182 Albergaria-a-Velha
Delfim dos Santos Bismarck Álvares Ferreira	Vereador em regime de tempo inteiro e Vice-Presidente	26.803,48	01.01.16 a 31.12.16	Urbanização da Quinta de Santa Cruz Lote 13 - 4ºDº N 3850 - 127 Albergaria-a-Velha
Catarina Rosa Ferreira Soares Mendes	Vereadora em regime de tempo inteiro	27.836,75	01.01.16 a 31.12.16	Rua da Cavada Velha, n.º83 Outeirinho 3850 - 579 Branca ALB
Ana Maria de Melo Bastos Silva	Vereadora em regime de meio tempo	14.697,99	01.01.16 a 31.12.16	Rua Santa Cristina, n.º4 Loure 3850 - 776 São João de Loure
José Licínio Tavares Pimenta	Vereador	*****	01.01.16 a 25.02.16 27.02.16 a 12.05.16 14.05.16 a 02.08.16 04.08.16 a 31.12.16	Rua dos Jerónimo Gonçalves da Costa N.º 13 - R/C Esq.º 3850-082 Albergaria-a-Velha
Nuno Miguel de Abreu Pereira da Silva	Vereador	*****	01.01.16 a 14.04.16 16.04.16 a 19.04.16 21.04.16 a 05.05.16 07.05.16 a 12.05.16 14.05.16 a 23.06.16 25.06.16 a 06.09.16 08.09.16 a 27.10.16 29.10.16 a 17.11.16 19.11.16 a 31.12.16	Rua Calçada do Troviscal, n.º3 - A 3850 - 564 Branca ALB
Sandra Cristina Santos Correia	Vereadora	*****	01.01.16 a 28.04.16 30.04.16 a 12.05.16 14.05.16 a 16.08.16 18.08.16 a 29.09.16 01.10.16 a 13.10.16 15.10.16 a 31.12.16	Rua Jerónimo Gonçalves Costa, Lt 11, Entrada 1, 2º Esq 3850-082 Albergaria-a-Velha
Carlos Manuel Moreira Branco	Vereador	*****	15.04.16 a 15.04.16 20.04.16 a 20.04.16 29.04.16 a 29.04.16 06.05.16 a 06.05.16 13.05.16 a 13.05.16 24.06.16 a 24.06.16 07.09.16 a 07.09.16 03.08.16 a 03.08.16 30.09.16 a 30.09.16 14.10.16 a 14.10.16 18.11.16 a 18.11.16	Rua Prof. Egas Moniz, 37 Ameal 3850-301 Alquerubim
Tito Miguel Negrão da Silva	Vereador	*****	26.02.16 a 26.02.16 13.05.16 a 13.05.16 17.08.16 a 17.08.16 28.10.16 a 28.10.16	Largo General Torres, Lt 2 1.ºEsq 3850-138 Albergaria-a-Velha
Sara Libânia Dias Almeida	Vereadora	*****	13.05.16 a 13.05.16	Rua da Boavista, 53 3850-407 Angeja

## RELAÇÃO DOS FUNCIONÁRIOS EM SITUAÇÃO DE ACUMULAÇÃO DE FUNÇÕES

Ano: 2016

Situação na entidade a que respeita a conta				Cargos Acumulados Funções Públicas e/ou Privadas			OBS
Nomes	Cargo ou Função	Data do provimento	Forma de provimento	Cargo ou Função	Regime de acumulação	Data do despacho de autorização	
Ana Sofia Midões Nunes	Técnico Superior (área de Psicologia)	23.06.2015	CTFP - Tempo Indeterminado	Consultas de Psicologia	Privado	17.08.2015	
Ana Rita Ferreira Melo	Assistente Técnico (área de SIG)	01.09.2010	CTFP - Tempo Indeterminado	Massagista Terapêutica	Privado	15.12.2015	
José António Valente Ferreira	Técnico Superior (área de Proteção Civil)	23.06.2015	CTFP - Termo Resolutivo Certo	Chefe de Equipa em empresa privada / Comandante dos Bombeiros Voluntários de Albergaria-a-Velha	Privado / Público	17.07.2015	
José Carlos Fernandes de Bastos	Fiscal Municipal Especialista	23.05.1989	CTFP - Tempo Indeterminado	Delegado Municipal da IGAC	Público	19.02.2014	Nos termos do artigo 33.º, do DL n.º 23/2014, de 14 de fevereiro, os delegados municipais da IGAC exercem as funções em regime de acumulação de funções públicas
Nuno Miguel Rodrigues de Matos	Técnico Superior (área de Desporto)	14.09.2012	CTFP - Tempo Indeterminado	<i>Personal Trainer</i>	Privado	04.03.2016	
Mónica Maria de Matos Bandeira	Técnico Superior (área de Arquitetura)	02.12.2004	CTFP - Tempo Indeterminado	Elaboração e subscrição de documetos inerentes a empreendimentos privados da família (Arquitetura)	Privado	10.11.2016	

## NORMA DE CONTROLO INTERNO

### Introdução

O Plano Oficial de Contabilidade das Autarquias Locais (POCAL), aprovado pelo Decreto-Lei n.º54-A/99, de 22 de Fevereiro, visa fundamentalmente a criação de condições para a integração consistente da contabilidade orçamental, patrimonial e de custos numa contabilidade pública moderna, que constitua um instrumento fundamental de apoio à gestão das autarquias locais.

Nesta conformidade, pode dizer-se que o POCAL consubstancia a reforma da administração financeira e das contas públicas no sector da administração autárquica.

O presente Regulamento de Controlo Interno, adiante designado por Regulamento, baseando-se no referido diploma legal, vai englobar, designadamente, o plano de organização, as políticas, os métodos e os procedimentos de controlo, bem como os demais métodos e procedimentos definidos pelos responsáveis autárquicos que contribuem para assegurar o desenvolvimento das actividades de forma ordenada e eficiente, incluindo a salvaguarda dos activos, a prevenção e detecção de situações de ilegalidade, fraude e erro, a exactidão e a integridade dos registos contabilísticos e a preparação oportuna de informação financeira fiável.

Um dos aspectos inovadores do POCAL consiste na inclusão de normas, com carácter obrigatório, a adoptar pelas autarquias locais. Consequentemente e em cumprimento do disposto na alínea e) do n.º2 do artigo 64.º da Lei n.º169/99, de 18 de Setembro, com as alterações introduzidas pela Lei n.º5-A/2002, de 11 de Janeiro, torna-se necessário implementar, desde já, um conjunto de regras essenciais que vão permitir acompanhar de forma eficaz as suas actividades e que se traduzem na elaboração do presente Regulamento.

### CAPÍTULO I

#### Princípios Gerais

##### Artigo 1.º

##### *Objecto*

O presente documento estabelece um conjunto de regras definidoras do plano de organização, políticas, métodos e procedimentos que compõem o controlo interno, a adoptar por todos os serviços do município de Albergaria-a-Velha.

##### Artigo 2.º

#### Âmbito de aplicação

O presente Regulamento estabelece os princípios gerais que disciplinam todas as operações relativas à gestão financeira, orçamental, contabilística e patrimonial do município, devendo os dirigentes e responsáveis, dentro da respectiva unidade orgânica, implementar o cumprimento do mesmo, tal como o de todas as disposições legais em vigor.

##### Artigo 3.º

#### Competências

- 1- Compete ao Presidente da Câmara a coordenação de todas as operações que envolvam a gestão financeira e patrimonial da autarquia, salvo nos casos em que, por imperativo legal, deva expressamente intervir o órgão executivo.
- 2- Por acto de delegação de competências, podem ser distribuídas aos vereadores competências específicas.
- 3- Nos termos e limites definidos em legislação especial poderão ainda ser delegadas competências nos dirigentes municipais, em matéria de autorização de despesas.
- 4- Por actos que contrariem o preceituado neste Regulamento e os seus princípios gerais, respondem directamente os seus autores, perante os seus superiores hierárquicos.
- 5- Cada unidade orgânica deverá fundamentar a sua organização e funcionamento de acordo com o preceituado na Organização dos Serviços Municipais.

### CAPÍTULO II



Artigo 4.º

**Princípios, regras e procedimentos**

Devem ser observados os princípios orçamentais e contabilísticos, regras previsionais, bem como todos os procedimentos contabilísticos estabelecidos no POCAL e demais legislação aplicável.

Artigo 5.º

**Princípios orçamentais**

Tendo em vista a elaboração e a execução do orçamento do município, deverão ser tomados em consideração os seguintes princípios orçamentais:

1. *Princípio da independência* - a elaboração, aprovação e execução do orçamento do município é independente do Orçamento do Estado;
2. *Princípio da anualidade* - os montantes previstos no orçamento são anuais, coincidindo o ano económico com o ano civil;
3. *Princípio da unidade* - o orçamento do município é único;
4. *Princípio da universalidade* - o orçamento compreende todas as despesas e receitas, inclusivé as dos serviços municipalizados, em termos globais, devendo o orçamento destes serviços apresentar-se em anexo;
5. *Princípio do equilíbrio* - o orçamento prevê os recursos necessários para cobrir todas as despesas e as receitas correntes devem ser pelo menos de iguais às despesas correntes;
6. *Princípio da especificação* - o orçamento deverá discriminar suficientemente todas as despesas e receitas nele previstas;
7. *Princípio da não consignação* - o produto de quaisquer receitas não pode ser afecto à cobertura de determinadas despesas, salvo quando essa afectação for permitida por lei;
8. *Princípio da não compensação* - todas as despesas e receitas deverão ser inscritas pela sua importância integral, sem deduções de qualquer natureza.

**Princípios contabilísticos**

A aplicação dos princípios contabilísticos fundamentais abaixo descritos deve levar à obtenção de uma imagem verdadeira e apropriada da situação financeira, dos resultados e da execução orçamental do município:

1. *Princípio da entidade contabilística* - constitui entidade contabilística todo o ente de direito público ou de direito privado que esteja obrigado a elaborar e a apresentar contas de acordo com o POCAL. Quando as estruturas organizativas e as necessidades de gestão e informação o requeiram, podem ser criadas subentidades contabilísticas, desde que esteja devidamente assegurada a coordenação com o sistema central;
2. *Princípio da continuidade* - considera-se que a entidade opera continuamente, sendo a sua duração ilimitada;
3. *Princípio da consistência* - considera-se que a entidade não altera as suas políticas contabilísticas de um exercício para o outro. Se o fizer e a alteração tiver efeitos materialmente relevantes, esta deve ser referida de acordo com o anexo às demonstrações financeiras;
4. *Princípio da especialização (ou do acréscimo)* - os proveitos e os custos são reconhecidos quando obtidos ou incorridos, independentemente do seu recebimento ou pagamento, devendo incluir-se nas demonstrações financeiras dos períodos a que respeitem;
5. *Princípio do custo histórico* - os registos contabilísticos devem basear-se em custos de aquisição ou de produção;
6. *Princípio da prudência* - significa que é possível integrar nas contas um grau de precaução ao fazer as estimativas exigidas em condições de incerteza sem, contudo, permitir a criação de reservas ocultas ou provisões excessivas ou a deliberada quantificação de activos e proveitos por defeito ou de passivos e custos por excesso;

7. *Princípio da materialidade* - as demonstrações financeiras devem evidenciar todos os elementos que sejam relevantes e que possam afectar avaliações ou decisões dos órgãos do município e dos interessados em geral;
8. *Princípio da não compensação* - os elementos das rubricas do activo e do passivo (balanço), dos custos e perdas e de proveitos e ganhos (demonstração de resultados), são apresentados em separado, não podendo ser compensados.

#### Artigo 7.º

##### *Regras previsionais*

1- A elaboração do orçamento do município deve obedecer às seguintes regras previsionais:

- 1.1. As importâncias relativas aos impostos, taxas e tarifas a inscrever no orçamento não podem ser superiores a metade das cobranças efectuadas nos últimos 24 meses que precedem o mês da sua elaboração, excepto no que respeita a receitas ou a actualizações dos impostos, bem como dos regulamentos das taxas e tarifas que já tenham sido objecto de aprovação, devendo-se, então, juntar ao orçamento os estudos ou análises técnicas elaborados para determinação dos seus montantes;
- 1.2. As importâncias relativas às transferências correntes e de capital só podem ser consideradas no orçamento desde que estejam em conformidade com a efectiva atribuição ou aprovação pela entidade competente, excepto quando se trate de receitas provenientes de fundos comunitários, em que os montantes das correspondentes dotações de despesa, resultantes de uma previsão de valor superior ao da receita de fundo comunitário aprovado, não podem ser utilizadas como contrapartida de alterações orçamentais para outras dotações;
- 1.3. Sem prejuízo do disposto no número anterior, até à publicação do Orçamento do Estado para o ano a que respeita o orçamento autárquico, as importâncias relativas às transferências financeiras, a título de participação das autarquias locais nos

impostos do Estado, a considerar neste último orçamento, não podem ultrapassar as constantes do Orçamento do Estado em vigor, actualizadas com base na taxa de inflação prevista;

- 1.4. As importâncias relativas aos empréstimos só podem ser consideradas no orçamento depois da sua contratação, independentemente da eficácia do respectivo contrato;
- 1.5. As importâncias previstas para despesas com pessoal devem considerar apenas o pessoal que ocupe lugares de quadro, requisitado e em comissão de serviço, tendo em conta o índice salarial que o funcionário atinge no ano a que o orçamento respeita, por efeitos da progressão de escalão na mesma categoria, e aquele pessoal com contratos a termo certo ou cujos contratos ou abertura de concurso para ingresso ou acesso estejam devidamente aprovados no momento da elaboração do orçamento;
- 1.6. No orçamento inicial, as importâncias a considerar na rubricas «Remunerações de pessoal» devem corresponder às da tabela de vencimentos em vigor, sendo actualizada com base na taxa de inflação prevista, se ainda não tiver sido publicada a tabela correspondente ao ano a que o orçamento respeita.

2- A taxa de inflação a considerar para efeitos das actualizações previstas nos pontos 1.3 e 1.6 do número 1, é a constante do Orçamento do Estado em vigor, podendo ser utilizada a que se encontra na proposta de lei do Orçamento do Estado para o ano a que respeita o orçamento autárquico, se esta for conhecida.

#### CAPÍTULO III

##### *Métodos e procedimentos de controlo*

#### SECÇÃO I

#### Receitas

#### Artigo 8.º

*Cobrança de receitas e outros fundos*

1- Incumbe aos serviços municipais a emissão de guias de receita cuja cobrança é destinada aos cofres do município, bem como as referentes a quaisquer outros fundos destinados a outras entidades, em que sejam intervenientes os seus serviços municipais.

2- Os serviços emissores de guias de receita são, nomeadamente, os seguintes:

a) Departamento Administrativo e Financeiro

a.1) Divisão Administrativa

I) Secção de Secretaria Geral, quando se trate designadamente de:

Publicidade;  
Ocupação da via pública;  
Mercados e feiras;  
Caça, uso e porte de arma;  
Ciclomotores;

Rendas e alugueres: habitação e outros edifícios;  
Cemitérios;  
Transportes escolares;  
Cartões;  
Multas e coimas;  
Máquinas eléctricas;  
Táxis;  
Outras receitas municipais a cargo do serviço.

II) Secção de Recursos Humanos, quando se trate designadamente de:

Selo de verba de contratos;  
Descontos dos vencimentos dos funcionários e agentes;  
Outras receitas municipais a cargo do serviço.

a.2) Divisão Financeira

I) Secção Financeira, quando se trate designadamente de:

Impostos directos e indirectos;

Juros de depósitos, obrigações ou empréstimos;  
Transferências correntes e de capital;  
Empréstimos (amortização de capital);  
Reposições abatidas/não abatidas nos pagamentos;  
Deduções nos pagamentos;  
Cauções, retenções e descontos nas empreitadas e fornecimentos;  
Indemnizações;  
Rendas de títulos;  
Renda proveniente de ocupação de espaço no mercado;  
Comparticipações financeiras de programas de apoio;  
Outras receitas municipais a cargo da secção;  
Outros fundos por operações de tesouraria a cargo da secção.

b) Departamento de Obras e Urbanismo

b.1) Divisão de Obras Particulares

I) Secção Administrativa, quando se trate designadamente de:

Licenças e alvarás para obras de construção, reparação e outras;  
Licenças de utilização;  
Certidões e fotocópias;  
Ocupação da via pública por motivo de obras;  
Loteamentos e taxas urbanísticas;  
Vistorias;  
Averbamentos;  
Outras receitas municipais a cargo da secção.

3- As receitas e as entradas de fundos por operações de tesouraria podem ser cobradas eventual ou virtualmente.

4- As receitas são cobradas virtualmente se os respectivos documentos de cobrança forem debitados ao tesoureiro, por despacho do

Presidente da Câmara ou do vereador com competência delegada.

## SECÇÃO II

### Despesas

#### Artigo 9.º

##### Serviços

1- A realização de despesas, em geral, envolve os serviços financeiros e patrimoniais, nomeadamente: serviços requisitantes, aprovisionamento, armazém, contabilidade, tesouraria e património.

2- Seguem regime próprio determinadas despesas para as quais serão vocacionados serviços especializados, tais como empreitadas de obras públicas e despesas com o pessoal, devendo ser assegurado o facto de que as aquisições e contratações se efectuam de acordo com o plano plurianual de investimentos e/ou orçamento, e com base em deliberações do órgão executivo, através de requisições externas ou documento equivalente, designadamente contrato, emitidos pelos responsáveis designados para o efeito, após verificação do cumprimento das normas legais aplicáveis.

#### Artigo 10.º

##### Circuito das despesas

1- Nenhuma despesa poderá ser assumida sem que haja uma autorização prévia expressa, sendo em caso contrário, para efeitos internos, considerada inexistente, com responsabilização pessoal do autor.

2- O circuito de realização de despesas obedece à tramitação definida no fluxograma constante de Anexo ao presente Regulamento e envolve, nomeadamente, os seguintes procedimentos:

- a) O serviço carente do bem ou serviço deve efectuar uma requisição interna, cujo modelo será submetido à aprovação da câmara municipal, dando a conhecer a necessidade de realizar despesa, indicando todas as especificidades do bem ou serviço, a quantidade e, se possível, o valor estimado do

fornecimento e potenciais fornecedores a consultar;

- b) O responsável designado pelo Presidente da Câmara dará o parecer acerca da necessidade, ou não, de se proceder a essa aquisição. Se o parecer for desfavorável, o procedimento fica sem efeito, caso contrário, o procedimento segue nos termos a seguir enunciados;
- c) A requisição interna é remetida para o Aprovisionamento, que verifica a existência, ou não, de dotação orçamental;
- d) Se não existir dotação suficiente, este informará o serviço requisitante da necessidade de realizar uma proposta de alteração orçamental. Caso se verifique a alteração orçamental, a Contabilidade informará o Aprovisionamento da existência de dotação;
- e) Quando a dotação é suficiente o Aprovisionamento efectua o cabimento, ou seja, a cativação da importância correspondente ao montante estimado da despesa. A proposta de aquisição é, em seguida, submetida à apreciação da entidade competente para autorizar a despesa, acompanhada de informação com a indicação do tipo de procedimento a adoptar, de acordo com a legislação em vigor em matéria de realização de despesas públicas com aquisição de bens e serviços;
- f) O Aprovisionamento adopta o procedimento previsto na alínea e) e, após a sua conclusão, efectua a compra com base em requisição externa ou contrato, bem como o correspondente compromisso, coordenando todo o processo até ao fornecimento do bem ou serviço;
- g) O fornecedor entrega o bem no sector indicado no processo de aquisição, onde se procede à sua conferência física, qualitativa e quantitativa, pela guia de remessa e com cópia da requisição externa que detém em seu poder;
- h) A guia de remessa é enviada ao Aprovisionamento, depois de rubricada pelo funcionário que recebeu os bens ou serviços prestados, que a confere com a requisição externa e posteriormente com a factura;

- i) Depois de completo, o processo de despesa é enviado à Contabilidade, onde é registada a factura, processada a ordem de pagamento e recolhida a respectiva autorização superior, para efectivação do pagamento.

3- No caso de bens inventariáveis, a Contabilidade, depois de receber o processo de despesa do Aprovisionamento, deverá submeter uma cópia do mesmo ao Património, para que este mantenha actualizado o inventário do património municipal, estando os processos e procedimentos de controlo, a realizar nesta área, definidos no Regulamento de Inventário e Cadastro do Património Municipal de Albergaria-a-Velha.

### SECÇÃO III

#### Disponibilidades

##### Artigo 11.º

#### Limite de disponibilidades em caixa

A importância em numerário existente em caixa, isto é, na Tesouraria Municipal, deverá ser reduzida ao indispensável, devendo ser dada preferência ao movimento por bancos, pelo que não deverá ultrapassar o limite definido pelo órgão executivo.

##### Artigo 12.º

#### Fundo de maneiio

O órgão executivo pode deliberar, no início de cada exercício económico, em caso de reconhecida necessidade, sobre a constituição e regularização de fundos de maneiio. Deve ainda constar da deliberação a natureza das despesas a pagar pelos fundos bem como o seu limite máximo, a afectação, segundo a sua natureza, das correspondentes rubricas da classificação económica, a sua reconstituição mensal contra a entrega dos documentos justificativos da despesa e a sua reposição até 31 de Dezembro de cada exercício.

##### Artigo 13.º

#### Abertura e movimento das contas bancárias

A decisão da abertura de contas bancárias tituladas pela autarquia é previamente submetida à apreciação do órgão executivo, sendo a sua movimentação efectuada conjuntamente pelo tesoureiro, ou seu substituto, e pelo Presidente da Câmara ou vereador com competência delegada.

##### Artigo 14.º

#### Cheques

- 1- Os cheques serão emitidos na Contabilidade e apenas à respectiva ordem de pagamento. Seguidamente são remetidos à Tesouraria, para registo do pagamento, após serem devidamente assinados, pelo Presidente da Câmara ou pelo vereador com competência delegada e pelo tesoureiro ou seu substituto, na presença dos respectivos documentos de suporte previamente conferidos e autenticados através de selo branco da autarquia. Posteriormente são enviados pelo correio, pela Contabilidade, quando for caso disso.
- 2- Os cheques não preenchidos estão à guarda da Contabilidade.
- 3- Os cheques que venham a ser anulados após a sua emissão, serão arquivados sequencialmente pela Contabilidade, após inutilização das assinaturas, quando as houver.

##### Artigo 15.º

#### Reconciliações bancárias

- 1- As reconciliações bancárias são feitas periodicamente pela Contabilidade, pelo funcionário designado pelo Presidente da Câmara para o efeito, que não poderá estar afecto à Tesouraria nem ter acesso às respectivas contas correntes.
- 2- Quando se verificarem diferenças nas reconciliações bancárias, estas são averiguadas e prontamente regularizadas, se tal se justificar.
- 3- Após cada reconciliação bancária, a Contabilidade analisa a validade dos cheques em trânsito, promovendo o respectivo cancelamento junto da instituição bancária, nas situações que o

justifiquem, efectuando os necessários registos contabilísticos de regularização.

#### Artigo 16.º

##### **Cobranças**

1- Compete à Tesouraria proceder à cobrança das receitas municipais.

2- A cobrança de receitas municipais por entidades diversas do tesoureiro ou seu substituto, carece de autorização da Câmara Municipal e é efectuada através da emissão de documentos de receita, com numeração sequencial, que indiquem o serviço de cobrança.

3- As receitas previstas no número anterior deverão dar entrada na Tesouraria diariamente, através da emissão da competente guia de receita emitida pelo serviço recebedor.

#### Artigo 17.º

##### **Valores recebidos pelo correio**

1- A correspondência é aberta pelo funcionário designado pelo presidente da Câmara para o efeito, que, aquando da recepção de valores, e tratando-se de cheques não cruzados, deverá proceder ao seu cruzamento, enviando-os de seguida para o respectivo serviço emissor de guias de receita.

2- As secções, depois de receberem os documentos e valores, processam as guias de receita e enviam-nas para a Tesouraria, acompanhadas dos respectivos valores.

3- Após o recebimento pela Tesouraria, o original da guia de receita é enviado pelas respectivas secções/serviços para o utente/contribuente/cliente, pelo correio, enquanto o duplicado irá para a Contabilidade para que a conta corrente deste seja creditada, sendo posteriormente devolvido ao serviço emissor onde é arquivado por ordem sequencial.

#### Artigo 18.º

##### **Controlo da capacidade de endividamento**

Para efeitos de controlo de tesouraria e do endividamento, são obtidos junto das instituições de crédito extractos de todas as contas e empréstimos de que o município é titular.

#### Artigo 19.º

##### **CrITÉRIOS de valorimetria das disponibilidades**

1- As disponibilidades de caixa e depósitos em instituições financeiras são expressas pelos montantes dos meios de pagamento e dos saldos de todas as contas de depósito, respectivamente.

2- As disponibilidades em moeda estrangeira são expressas no balanço ao câmbio em vigor na data a que ele se reporta. As diferenças de câmbio apuradas na data de elaboração do balanço final do exercício são contabilizadas nas contas 68.5 «Custos e perdas financeiros - Diferenças de câmbio desfavoráveis» ou 78.5 «Proveitos e ganhos financeiros - Diferenças de câmbio favoráveis».

3- Os títulos negociáveis e as outras aplicações de tesouraria são expressas no balanço pelo seu custo de aquisição (preço de compra acrescido dos gastos de compra).

4- Se o custo de aquisição for superior ao preço de mercado será este o utilizado.

5- Na situação prevista no número anterior deve constituir-se ou reforçar a provisão pela diferença entre os respectivos preços de aquisição e de mercado.

5- A provisão será reduzida ou anulada quando deixarem de existir os motivos que levaram à sua constituição.

#### SECÇÃO IV

##### **Contas de terceiros**

#### Artigo 20.º

##### **Aquisições**

2- As compras são promovidas pelo Aprovisionamento, fundamentadas em requisição externa ou contrato, após verificação do

cumprimento das normas legais aplicáveis, nomeadamente, em matéria de realização de despesas públicas com aquisição de bens e serviços.

3- O Aprovisionamento deverá manter com o Armazém uma articulada troca de informações sobre a situação dos processos de aquisição, recepção de materiais e eventuais necessidades de renovação de *stocks*.

3- O circuito da despesa relativa à aquisição de bens e serviços envolve os procedimentos a que se refere o artigo 10.º da secção II, do presente Regulamento.

#### Artigo 21.º

##### **Reconciliação**

1- Periodicamente, será feita na Contabilidade a reconciliação entre os extractos de conta corrente de devedores (utentes/contribuintes/clientes) e de credores (fornecedores e credores diversos) com as respectivas contas do município.

2- Serão efectuadas reconciliações nas contas de empréstimos bancários com instituições de crédito e será controlado o cálculo dos respectivos juros.

3- As contas «Estado e outros Entes públicos» devem ser igualmente reconciliadas.

#### Artigo 22.º

##### **Critérios de valorimetria das contas de terceiros**

1- As dívidas de e a terceiros são expressas pelas importâncias constantes dos documentos que as titulam.

4- As dívidas de e a terceiros em moeda estrangeira são registadas ao câmbio da data considerada para a operação, salvo se o câmbio estiver fixado pelas partes ou garantido por uma terceira entidade.

5- À data do balanço, as dívidas de ou a terceiros resultantes dessas operações, em relação às quais não exista fixação ou garantia de câmbio, são actualizadas com base no câmbio dessa data. As diferenças de câmbio resultantes dessa actualização são reconhecidas como resultados do exercício, registados nas contas 68.5 «Custos e perdas financeiros- Diferenças de câmbio desfavoráveis» ou 78.5 «Proveitos e ganhos financeiros- Diferenças de câmbio

favoráveis». Tratando-se de diferenças favoráveis resultantes de dívidas de médio e longo prazos, deverão ser diferidas, caso existam expectativas razoáveis de que o ganho é reversível, sendo transferidas para a conta 78.5 no exercício em que se efectuarem os pagamentos ou recebimentos.

6- Admite-se que as diferenças de câmbio provenientes de financiamentos destinados a imobilizações lhes sejam imputadas, mas somente durante o período em que essas imobilizações estiverem em curso.

7- As provisões referentes a riscos e encargos não devem, tal como as outras provisões, ultrapassar as necessidades.

#### SECÇÃO V

##### **Existências**

#### Artigo 23.º

##### **Normas e procedimentos gerais**

1- Compete ao Presidente da Câmara designar o responsável por cada local de armazenagem de existências.

2- O armazém é o local de entrada, conferência, registo, gestão e encaminhamento final de bens e matérias primas.

3- As entregas apenas serão efectuadas mediante a apresentação de uma requisição interna.

4- Quando haja necessidade de adquirir directamente no mercado quaisquer bens para aplicação imediata em obras por motivo de ruptura de *stocks*, estes devem transitar, obrigatoriamente, pelo armazém.

5- Não devem ser recepcionados quaisquer materiais sem que os mesmos se façam acompanhar pela respectiva guia de remessa ou factura.

6- O responsável pelo armazém deverá informar o Aprovisionamento da necessidade de constituição e/ou renovação de *stocks*;

7- As fichas de *stocks* do armazém são movimentadas por forma a que o seu saldo corresponda permanentemente aos bens existentes em armazém, e por pessoas que, sempre que possível, não procedam ao manuseamento físico das existências.

8- As existências são periodicamente sujeitas a inventariação física, podendo utilizar-se testes de amostragem, procedendo-se prontamente às regularizações necessárias e, no caso de serem detectadas eventuais irregularidades, deve proceder-se, com a maior celeridade possível, à sua correcção e apuramento de responsabilidades.

9- Para efeitos de inventariação será adoptado o sistema de inventário permanente.

#### Artigo 24.º

##### *Critérios de valorimetria das existências*

1- As existências são valorizadas ao custo de aquisição ou ao custo de produção, sem prejuízo das excepções previstas nos números seguintes.

2- Se o custo de aquisição ou o custo de produção for superior ao preço de mercado, será este o utilizado.

3- Este critério deverá ser utilizado quando, na data do balanço, haja obsolescência, deterioração física parcial, quebra de preços ou outros factores análogos.

4- As diferenças que resultam das situações previstas nos números 2 e 3, são expressas pela provisão para depreciação de existências, que será reduzida ou anulada quando deixarem de existir os motivos que a originaram.

5- Os subprodutos, desperdícios, resíduos ou refugos são valorizados, na falta de critério mais adequado, pelo valor realizável líquido (preço de venda esperado deduzido dos necessários custos previsíveis de acabamento e venda).

6- Nas actividades de carácter plurianual, os produtos e trabalhos em curso podem ser valorizados, no fim do exercício, pelo método da percentagem de acabamento ou, alternativamente, mediante a manutenção dos respectivos custos até ao acabamento.

7- Os métodos de custeio, das saídas de armazém, a adoptar são o custo específico ou o custo médio ponderado.

#### SECÇÃO VI

#### Imobilizado

#### Artigo 25.º

##### *Normas e procedimentos gerais*

1- A gestão do imobilizado relativo a bens móveis e imóveis do município basear-se-á no Regulamento de Inventário e Cadastro do Património Municipal.

2- As aquisições de imobilizado efectuam-se de acordo com o plano plurianual de investimentos e segundo as orientações que os órgãos do município, de acordo com as suas competências, entendam emitir.

3- Estas aquisições são efectuadas com base em requisições externas ou documento equivalente, designadamente contrato, emitido ou celebrado pela entidade competente para autorizar a despesa, após verificação do cumprimento das normas legais aplicáveis, nomeadamente em matéria de empreitadas e fornecimentos.

4- As fichas do imobilizado são mantidas permanentemente actualizadas pelo Património.

5- Será efectuada periodicamente a verificação física dos bens do activo imobilizado, conferindo-a com os registos, procedendo-se prontamente à regularização a que houver lugar e ao apuramento de responsabilidades, quando for o caso.

6- Devem ser realizadas reconciliações entre os registos das fichas e os registos contabilísticos quanto aos montantes das aquisições e das amortizações acumuladas.

#### Artigo 26.º

##### *Critérios de valorimetria do imobilizado*

Os critérios de valorimetria do imobilizado são definidos no POCAL- Plano Oficial de Contabilidade das Autarquias Locais, aprovado pelo Decreto-Lei nº54-A/99, de 22 de Fevereiro, em articulação com o Regulamento de Inventário e Cadastro do Património Municipal de Albergaria-a-Velha.

#### CAPÍTULO IV

##### *Critérios e métodos específicos*

#### Artigo 27.º



### Provisões

1- A constituição de provisões deve respeitar apenas às situações a que estejam associados riscos e não quando se tratar de uma simples estimativa de um passivo certo, não devendo a sua importância ser superior às necessidades, conforme designa o princípio da prudência.

2- Existem riscos associados, nomeadamente, às seguintes situações:

- a) Aplicações de tesouraria;
- b) Cobranças duvidosas;
- c) Depreciações de existências;
- d) Obrigações e encargos derivados de processos judiciais em curso;
- e) Acidentes de trabalho e doenças profissionais.

3- Para efeitos de constituição da provisão para cobranças duvidosas, consideram-se as dívidas de terceiros que estejam em mora há mais de seis meses e cujo risco de incobrabilidade seja devidamente justificado. O montante anual acumulado de provisão, para cobertura das referidas dívidas, corresponde a 50% para dívidas em mora há mais de 6 meses e até 12 meses, e a 100% para dívidas em mora há mais de 12 meses.

4- Não são consideradas dívidas de cobrança duvidosa, as dívidas do Estado, Regiões Autónomas, autarquias locais e as que são cobertas por garantia, seguro ou caução, com excepção da importância correspondente à percentagem de desconto ou descoberto obrigatório.

5- As dívidas alvo de processo judicial, desde que deste resulte a dificuldade ou a impossibilidade da sua cobrança e sejam dadas como perdidas, são tratadas como «Custos e perdas extraordinários».

Artigo 28.º

### Amortizações

1- As amortizações dos elementos do activo imobilizado, sujeitos a depreciação ou a deprecimento, são consideradas como custo.

2- O método de cálculo das amortizações do exercício é o das quotas constantes, devendo as alterações a esta regra serem explicitadas no anexo ao balanço e às contas de funcionamento e investimento.

3- Para efeitos de aplicação do método das quotas constantes, a quota anual de amortização determina-se aplicando aos montantes dos elementos do activo imobilizado em funcionamento as taxas de amortização definidas na lei.

4- A fixação de quotas diferentes das estabelecidas na lei, para os elementos do activo imobilizado corpóreo adquirido em segunda mão, é determinada pelo órgão deliberativo da autarquia local sob proposta do órgão executivo, acompanhada de justificação adequada.

5- No caso de bens adquiridos em estado de uso ou sujeitos a grandes reparações ou beneficiações, que aumentem o seu valor, serão amortizados de acordo com a seguinte fórmula:

$$A = \frac{V}{N}$$

em que:

A= amortização;

V= valor contabilístico;

N= número de anos de vida útil.

6- O valor unitário e as condições em que os elementos do activo imobilizado sujeitos a depreciação ou a deprecimento, em mais de um ano económico, possam ser amortizados num só exercício, são os definidos na lei.

7- Devem ser objecto de amortização extraordinária os elementos do activo imobilizado que ainda não se encontrem em funcionamento e os elementos do activo imobilizado corpóreo e incorpóreo, seja ou não limitada a sua vida útil, que tiverem um valor inferior ao registado na contabilidade, no valor correspondente à diferença. Esta amortização não deverá ser mantida se deixarem de existir os motivos que a originaram.

Artigo 29.º

### Resultado líquido do exercício

1- A aplicação do resultado líquido do exercício é aprovada pelo órgão deliberativo mediante proposta fundamentada do órgão executivo.

2- No início de cada exercício, o resultado do exercício anterior é transferido para a conta 59 «Resultados transitados».

3- Quando a conta 59 «Resultados transitados» apresentar um saldo positivo, o seu montante pode ser repartido da seguinte forma:

- a) Reforço do património;
- b) Constituição ou reforço de reservas.

4- É obrigatório o reforço do património até que o valor contabilístico da conta 51 «Património» corresponda a 20% do activo líquido.

5- Sem prejuízo do número anterior, deve constituir-se o reforço anual da conta 57.1 «Reservas legais», no valor mínimo de 5% do resultado líquido do exercício.

## CAPÍTULO V

### Disposições finais e entrada em vigor

Artigo 30.º

#### Revogação

São revogadas eventuais normas internas e ordens de serviço actualmente em vigor na parte em que contrariem as regras e os princípios estabelecidos no presente Regulamento.

Artigo 31.º

#### Casos omissos

Compete ao órgão executivo a resolução de qualquer situação omissa neste documento.

Artigo 32.º

#### Alterações

O presente documento pode ser alterado, por deliberação do órgão executivo, sempre que razões de eficácia o justifiquem, sem prejuízo da tramitação processual legalmente estabelecida.

Artigo 33.º

#### Remessa de cópias

Do presente Regulamento, bem como de todas as alterações que lhe venham a ser introduzidas, serão remetidas cópias à Inspecção-Geral de Finanças e à

Inspecção-Geral da Administração do Território, dentro do prazo de 30 dias após a sua aprovação.

Artigo 34.º

#### Entrada em vigor

O presente Regulamento entra em vigor no prazo de 15 dias após a sua publicação na II Série do Diário da República.

## RESUMO DIÁRIO DA TESOURARIA

Data Nº Pág.

30/12/2016 1

Número Ano

247 2016

## Município de Albergaria-a-Velha

Movimentos de Tesouraria		Saldo do dia Anterior	Entrada do Dia	Soma	Saida do Dia	Saldo para o Dia Seguinte
CAIXA		4.078,41	659.590,64	663.669,05	658.128,65	5.540,40
FUNDOS DE MANEIO / FUNDOS DE CAIXA		2.490,00	0,00	2.490,00	2.490,00	0,00
<b>BANCOS</b>						
À ORDEM	Banco : Novo Banco - Albergaria-a-Velha Conta : PT50000706530000001000583	0,00	0,00	0,00	0,00	0,00
	Banco : Banco BPI, S.A. Conta : PT50001000001569725010120	300.435,31	0,00	300.435,31	0,00	300.435,31
	Banco : Caixa de Crédito Agrícola Mutuo Conta : PT50004533104010983466215	502.743,70	4.069,42	506.813,12	0,00	506.813,12
	Banco : Caixa de Crédito Agrícola Mutuo Conta : PT50004533104018850436651	0,00	0,00	0,00	0,00	0,00
	Banco : Caixa Geral de Depósitos, S.A. Conta : PT50003500150000142723082	1.260.257,43	177.639,05	1.437.896,48	464.580,65	973.315,83
	Banco : Caixa Geral de Depósitos, S.A. Conta : PT50003500150000353263037	765.308,32	10.114,86	775.423,18	0,00	775.423,18
	Banco : Caixa Geral de Depósitos, S.A. Conta : PT50003500150000756973060	19.431,39	0,00	19.431,39	0,00	19.431,39
	Banco : Caixa Geral de Depósitos, S.A. Conta : PT50003500150000334203022	76.613,92	0,00	76.613,92	0,00	76.613,92
	Banco : Montepio Geral - Albergaria-a-Velha Conta : PT50003602739910000001075	173.286,81	0,00	173.286,81	0,00	173.286,81
	Banco : Banco Santander Totta Conta : PT50001800031503476202068	147.587,51	0,00	147.587,51	0,00	147.587,51
	Banco : Banif - Banco Internacional Do Funchal, Sa Conta : PT50003800003932805877154	0,00	0,00	0,00	0,00	0,00
	Banco : Barclays Bank, Plc Conta : PT50003206450020138233024	51.383,13	0,00	51.383,13	0,00	51.383,13
	Banco : Novo Banco, S.A. Conta : PT50000706530000001000583	300.681,97	0,00	300.681,97	0,00	300.681,97
A PRAZO	Banco : Millenium BCP (B. P. S. M.) - Albergaria-a-Velha Conta : 001501240080008073698	59.032,27	0,00	59.032,27	0,00	59.032,27
	Banco : Banco BIC Português, SA Conta : PT50007900006672246810139	279.157,75	0,00	279.157,75	0,00	279.157,75
<b>Sub-Total :</b>		<b>3.935.919,51</b>	<b>191.823,33</b>	<b>4.127.742,84</b>	<b>464.580,65</b>	<b>3.663.162,19</b>
<b>APLICAÇÕES DE TESOURARIA</b>						
Títulos Negociáveis		0,00	0,00	0,00	0,00	0,00

**RESUMO DIÁRIO DA TESOURARIA**

Data	Nº Pág.
30/12/2016	2

Número	Ano
247	2016

**Município de Albergaria-a-Velha**

Movimentos de Tesouraria	Saldo do dia Anterior	Entrada do Dia	Soma	Saida do Dia	Saldo para o Dia Seguinte
<b>APLICAÇÕES DE TESOURARIA</b>					
Outras	0,00	0,00	0,00	0,00	<b>0,00</b>
<b>Sub-Total :</b>	<b>0,00</b>	<b>0,00</b>	<b>0,00</b>	<b>0,00</b>	<b>0,00</b>
<b>Total de Disponibilidades :</b>	<b>3.942.487,92</b>	<b>851.413,97</b>	<b>4.793.901,89</b>	<b>1.125.199,30</b>	<b>3.668.702,59</b>
DOCUMENTOS	204,69	0,00	204,69	0,00	<b>204,69</b>
<b>Total de Movimentos de Tesouraria :</b>	<b>3.942.692,61</b>	<b>851.413,97</b>	<b>4.794.106,58</b>	<b>1.125.199,30</b>	<b>3.668.907,28</b>
OPERAÇÕES ORÇAMENTAIS	3.192.163,60	180.071,29	3.372.234,89	466.305,32	<b>2.905.929,57</b>
OPERAÇÕES NÃO ORÇAMENTAIS	750.324,31	12.448,70	762.773,01	0,00	<b>762.773,01</b>

<b>Decomposição do Saldo em Numerário Para o Dia Seguinte</b>	<b>Em Dinheiro</b>	<b>4.044,60</b>
	<b>Em Cheques e Vales Postais</b>	<b>1.495,80</b>

## Mapa de Fundos de Maneio

**Designação da Entidade** - Município de Albergaria-a-Velha

**Gerência** - 2016

**Titular do Fundo de Maneio** - Cristiana Marina Chaves Pinto

**Classificação Orçamental** - 0102 Câmara Municipal

020121 Outros bens

**Valor do Fundo** - 50,00

**Data da Constituição** - 29/01/2016

Ordem de Pagamento		
N.º	Data	Valor
981	02/03/2016	2,00
1659	12/04/2016	13,70
1660	12/04/2016	22,95
1661	12/04/2016	8,93
2337	16/05/2016	4,20
2594	01/06/2016	24,36
2595	01/06/2016	4,25
2596	01/06/2016	16,45
3453	13/07/2016	29,40
4028	19/08/2016	25,02
4029	19/08/2016	20,00
4372	15/09/2016	8,19
4373	15/09/2016	11,02
4750	11/10/2016	1,50
4751	11/10/2016	3,98
4752	11/10/2016	8,79
5270	09/11/2016	15,00
5271	09/11/2016	8,05
5831	14/12/2016	13,20
5832	14/12/2016	18,00
6322	30/12/2016	24,90
6323	30/12/2016	5,90
6324	30/12/2016	7,50

## Mapa de Fundos de Maneio

Designação da Entidade - Município de Albergaria-a-Velha

Gerência - 2016

Titular do Fundo de Maneio - Filomena Carvalho dos Santos

Classificação Orçamental - 0102 Câmara Municipal

020121 Outros bens

Valor do Fundo - 50,00

Data da Constituição - 29/01/2016

Ordem de Pagamento		
N.º	Data	Valor
994	03/03/2016	1,00
995	03/03/2016	19,53
996	03/03/2016	14,00
997	03/03/2016	12,85
1588	07/04/2016	8,00
1589	07/04/2016	30,00
1590	07/04/2016	3,60
2284	12/05/2016	20,00
2285	12/05/2016	1,45
2286	12/05/2016	10,00
2980	24/06/2016	18,60
2981	24/06/2016	15,87
2982	24/06/2016	13,00
3353	07/07/2016	20,00
3354	07/07/2016	8,70
3356	07/07/2016	14,50
3365	07/07/2016	1,00
4142	30/08/2016	21,75
4143	30/08/2016	1,50
4541	26/09/2016	43,50
4542	26/09/2016	1,67
5185	04/11/2016	20,00
5186	04/11/2016	1,74
5187	04/11/2016	4,00
5695	06/12/2016	40,00
5696	06/12/2016	1,90
5697	06/12/2016	4,99
5698	06/12/2016	3,00
6150	28/12/2016	2,60
6151	28/12/2016	3,38
6152	28/12/2016	10,71
6153	28/12/2016	5,00

## Mapa de Fundos de Maneio

**Designação da Entidade** - Município de Albergaria-a-Velha

**Gerência** - 2016

**Titular do Fundo de Maneio** - Filomena Carvalho dos Santos

**Classificação Orçamental** - 0102 Câmara Municipal  
020121 Outros bens

**Valor do Fundo** - 50,00

**Data da Constituição** - 29/01/2016

Ordem de Pagamento		
N.º	Data	Valor
6154	28/12/2016	3,95
6155	28/12/2016	21,00
6156	28/12/2016	3,00

## Mapa de Fundos de Maneio

Designação da Entidade - Município de Albergaria-a-Velha

Gerência - 2016

Titular do Fundo de Maneio - Manuel Augusto Silva Fontoura

Classificação Orçamental - 0102 Câmara Municipal

020101 Matérias-primas e subsidiárias

Valor do Fundo - 150,00

Data da Constituição - 06/01/2016

Ordem de Pagamento		
N.º	Data	Valor
473	04/02/2016	3,79
474	04/02/2016	0,75
479	04/02/2016	7,32
1000	03/03/2016	11,01
1001	03/03/2016	4,40
1641	12/04/2016	7,56
1642	12/04/2016	6,30
1646	12/04/2016	1,89
1647	12/04/2016	5,73
1651	12/04/2016	2,45
1655	12/04/2016	14,76
2232	10/05/2016	8,70
2233	10/05/2016	20,97
2235	10/05/2016	9,50
2236	10/05/2016	10,95
2242	10/05/2016	5,00
2243	10/05/2016	6,00
2622	03/06/2016	19,80
2624	03/06/2016	12,30
2627	03/06/2016	3,99
3260	05/07/2016	50,50
3261	05/07/2016	3,53
3262	05/07/2016	37,90
3264	05/07/2016	10,00
3272	05/07/2016	30,00
3804	27/07/2016	20,97
4753	11/10/2016	3,00
4754	11/10/2016	1,65
4755	11/10/2016	4,50
4756	11/10/2016	5,71
4757	11/10/2016	2,35
5156	03/11/2016	6,00



## Mapa de Fundos de Maneio

**Designação da Entidade** - Município de Albergaria-a-Velha  
**Gerência** - 2016

**Titular do Fundo de Maneio** - Manuel Augusto Silva Fontoura

**Classificação Orçamental** - 0102 Câmara Municipal  
020101 Matérias-primas e subsidiárias

**Valor do Fundo** - 150,00

**Data da Constituição** - 06/01/2016

Ordem de Pagamento		
N.º	Data	Valor
5162	03/11/2016	7,48
6345	30/12/2016	20,00
6347	30/12/2016	19,07
6348	30/12/2016	35,00
6352	30/12/2016	28,15
6357	30/12/2016	4,10
6360	30/12/2016	8,40

**Classificação Orçamental** - 0102 Câmara Municipal  
020203 Conservação de bens

**Valor do Fundo** - 150,00

**Data da Constituição** - 06/01/2016

Ordem de Pagamento		
N.º	Data	Valor
471	04/02/2016	91,62
1002	03/03/2016	19,67
1003	03/03/2016	121,98
1643	12/04/2016	91,62
2234	10/05/2016	91,44
2623	03/06/2016	137,34
3263	05/07/2016	137,34
3805	27/07/2016	91,44
4232	02/09/2016	30,54
4233	02/09/2016	7,69
4758	11/10/2016	38,20
5158	03/11/2016	8,63
5166	03/11/2016	76,26
5790	12/12/2016	122,16

## Mapa de Fundos de Maneio

**Designação da Entidade** - Município de Albergaria-a-Velha

**Gerência** - 2016

**Titular do Fundo de Maneio** - Manuel Augusto Silva Fontoura

**Classificação Orçamental** - 0102 Câmara Municipal  
020203 Conservação de bens

**Valor do Fundo** - 150,00

**Data da Constituição** - 06/01/2016

Ordem de Pagamento		
N.º	Data	Valor
6343	30/12/2016	4,15
6344	30/12/2016	91,62

**Classificação Orçamental** - 0102 Câmara Municipal  
020213 Deslocações e estadas

**Valor do Fundo** - 150,00

**Data da Constituição** - 06/01/2016

Ordem de Pagamento		
N.º	Data	Valor
475	04/02/2016	2,44
476	04/02/2016	68,50
477	04/02/2016	39,90
478	04/02/2016	20,00
480	04/02/2016	5,85
481	04/02/2016	8,05
1644	12/04/2016	1,72
1645	12/04/2016	6,85
1648	12/04/2016	9,00
1649	12/04/2016	93,00
1650	12/04/2016	26,75
1656	12/04/2016	7,70
2237	10/05/2016	10,00
2238	10/05/2016	4,85
2239	10/05/2016	7,61
2240	10/05/2016	5,20
2241	10/05/2016	31,60
2244	10/05/2016	12,55
2626	03/06/2016	7,00

## Mapa de Fundos de Maneio

**Designação da Entidade** - Município de Albergaria-a-Velha

**Gerência** - 2016

**Titular do Fundo de Maneio** - Manuel Augusto Silva Fontoura

**Classificação Orçamental** - 0102 Câmara Municipal

020213 Deslocações e estadas

**Valor do Fundo** - 150,00

**Data da Constituição** - 06/01/2016

Ordem de Pagamento		
N.º	Data	Valor
2628	03/06/2016	5,25
2629	03/06/2016	35,70
2632	03/06/2016	20,00
2633	03/06/2016	3,75
3266	05/07/2016	50,00
3268	05/07/2016	5,49
3269	05/07/2016	60,00
3271	05/07/2016	18,35
3273	05/07/2016	3,10
3806	27/07/2016	50,00
3807	27/07/2016	30,00
3808	27/07/2016	50,00
3810	27/07/2016	6,90
4234	02/09/2016	40,00
4235	02/09/2016	90,00
4236	02/09/2016	2,44
4238	02/09/2016	6,90
4239	02/09/2016	10,00
4759	11/10/2016	31,05
4760	11/10/2016	9,70
5159	03/11/2016	10,00
5160	03/11/2016	2,44
5163	03/11/2016	6,30
5165	03/11/2016	30,00
5791	12/12/2016	30,00
5792	12/12/2016	7,10
5793	12/12/2016	9,60
6349	30/12/2016	10,93
6350	30/12/2016	19,50
6353	30/12/2016	45,60

## Mapa de Fundos de Maneio

**Designação da Entidade** - Município de Albergaria-a-Velha  
**Gerência** - 2016

**Titular do Fundo de Maneio** - Manuel Augusto Silva Fontoura

**Classificação Orçamental** - 0102 Câmara Municipal  
020213 Deslocações e estadas

**Valor do Fundo** - 150,00

**Data da Constituição** - 06/01/2016

Ordem de Pagamento		
N.º	Data	Valor
6354	30/12/2016	45,00

**Classificação Orçamental** - 0102 Câmara Municipal  
06020305 Outras

**Valor do Fundo** - 100,00

**Data da Constituição** - 06/01/2016

Ordem de Pagamento		
N.º	Data	Valor
472	04/02/2016	13,05
1652	12/04/2016	20,90
1653	12/04/2016	50,68
1654	12/04/2016	24,60
2625	03/06/2016	8,00
2630	03/06/2016	4,80
2631	03/06/2016	36,00
3265	05/07/2016	55,00
3267	05/07/2016	11,28
3270	05/07/2016	9,15
3274	05/07/2016	20,02
3803	27/07/2016	8,00
3809	27/07/2016	3,87
3811	27/07/2016	80,01
4230	02/09/2016	3,65
4231	02/09/2016	19,50
4237	02/09/2016	9,90
4761	11/10/2016	35,24
4762	11/10/2016	4,00
4763	11/10/2016	26,53

## Mapa de Fundos de Maneio

**Designação da Entidade** - Município de Albergaria-a-Velha

**Gerência** - 2016

**Titular do Fundo de Maneio** - Manuel Augusto Silva Fontoura

**Classificação Orçamental** - 0102 Câmara Municipal  
06020305 Outras

**Valor do Fundo** - 100,00

**Data da Constituição** - 06/01/2016

Ordem de Pagamento		
N.º	Data	Valor
4764	11/10/2016	7,05
5155	03/11/2016	7,00
5157	03/11/2016	5,00
5161	03/11/2016	1,90
5164	03/11/2016	19,85
5789	12/12/2016	10,30
6346	30/12/2016	9,00
6351	30/12/2016	6,63
6355	30/12/2016	38,30
6356	30/12/2016	36,00

## Mapa de Fundos de Maneio

Designação da Entidade - Município de Albergaria-a-Velha

Gerência - 2016

Titular do Fundo de Maneio - Natércia Maria Santos Araújo

Classificação Orçamental - 0102 Câmara Municipal  
020108 Material de escritório

Valor do Fundo - 100,00

Data da Constituição - 06/01/2016

Ordem de Pagamento		
N.º	Data	Valor
416	01/02/2016	4,53
417	01/02/2016	81,26
1042	04/03/2016	2,46
1043	04/03/2016	9,17
1048	04/03/2016	16,10
1049	04/03/2016	12,15
1050	04/03/2016	2,70
1520	01/04/2016	2,34
1521	01/04/2016	1,08
1527	01/04/2016	8,40
2206	10/05/2016	3,51
2207	10/05/2016	26,92
2215	10/05/2016	18,45
2220	10/05/2016	15,34
2221	10/05/2016	15,10
2741	09/06/2016	20,91
2742	09/06/2016	5,58
3316	06/07/2016	47,09
3321	06/07/2016	40,00
3324	06/07/2016	6,80
3935	12/08/2016	6,46
3937	12/08/2016	3,38
3945	12/08/2016	6,75
4356	14/09/2016	1,05
4357	14/09/2016	6,48
4875	18/10/2016	17,14
5274	09/11/2016	3,69
5275	09/11/2016	13,59
5280	09/11/2016	20,00
5680	05/12/2016	19,80
5681	05/12/2016	3,87
5682	05/12/2016	26,64

## Mapa de Fundos de Maneio

**Designação da Entidade** - Município de Albergaria-a-Velha  
**Gerência** - 2016

**Titular do Fundo de Maneio** - Natércia Maria Santos Araújo

**Classificação Orçamental** - 0102 Câmara Municipal  
020108 Material de escritório

**Valor do Fundo** - 100,00

**Data da Constituição** - 06/01/2016

Ordem de Pagamento		
N.º	Data	Valor
5689	05/12/2016	0,60
6295	30/12/2016	21,92

**Classificação Orçamental** - 0102 Câmara Municipal  
06020305 Outras

**Valor do Fundo** - 200,00

**Data da Constituição** - 06/01/2016

Ordem de Pagamento		
N.º	Data	Valor
415	01/02/2016	13,60
418	01/02/2016	9,84
419	01/02/2016	11,52
420	01/02/2016	10,30
421	01/02/2016	22,09
422	01/02/2016	26,65
423	01/02/2016	41,82
424	01/02/2016	47,22
1040	04/03/2016	4,46
1041	04/03/2016	14,00
1044	04/03/2016	61,49
1045	04/03/2016	9,10
1046	04/03/2016	14,39
1047	04/03/2016	14,99
1051	04/03/2016	22,40
1052	04/03/2016	14,00
1519	01/04/2016	4,00
1522	01/04/2016	11,00
1523	01/04/2016	23,46

## Mapa de Fundos de Maneio

Designação da Entidade - Município de Albergaria-a-Velha

Gerência - 2016

Titular do Fundo de Maneio - Natércia Maria Santos Araújo

Classificação Orçamental - 0102 Câmara Municipal  
06020305 Outras

Valor do Fundo - 200,00

Data da Constituição - 06/01/2016

Ordem de Pagamento		
N.º	Data	Valor
1524	01/04/2016	17,70
1525	01/04/2016	45,19
1526	01/04/2016	56,28
1528	01/04/2016	20,94
1529	01/04/2016	18,00
1530	01/04/2016	3,00
2204	10/05/2016	1,65
2205	10/05/2016	7,60
2208	10/05/2016	1,00
2209	10/05/2016	15,92
2210	10/05/2016	3,80
2211	10/05/2016	67,39
2212	10/05/2016	4,91
2213	10/05/2016	5,21
2214	10/05/2016	15,98
2216	10/05/2016	11,94
2217	10/05/2016	22,30
2218	10/05/2016	2,79
2219	10/05/2016	11,80
2740	09/06/2016	6,30
2743	09/06/2016	34,98
2744	09/06/2016	70,28
2745	09/06/2016	27,54
2746	09/06/2016	13,65
2747	09/06/2016	25,85
2748	09/06/2016	11,93
3314	06/07/2016	1,55
3315	06/07/2016	1,35
3317	06/07/2016	4,50
3318	06/07/2016	9,30
3319	06/07/2016	25,57
3320	06/07/2016	18,95



## Mapa de Fundos de Maneio

Designação da Entidade - Município de Albergaria-a-Velha

Gerência - 2016

Titular do Fundo de Maneio - Natércia Maria Santos Araújo

Classificação Orçamental - 0102 Câmara Municipal  
06020305 Outras

Valor do Fundo - 200,00

Data da Constituição - 06/01/2016

Ordem de Pagamento		
N.º	Data	Valor
3322	06/07/2016	10,00
3323	06/07/2016	33,00
3325	06/07/2016	25,90
3934	12/08/2016	12,90
3936	12/08/2016	15,00
3938	12/08/2016	30,00
3939	12/08/2016	10,00
3940	12/08/2016	4,75
3941	12/08/2016	2,80
3942	12/08/2016	34,42
3943	12/08/2016	3,60
3944	12/08/2016	66,30
3946	12/08/2016	3,20
4355	14/09/2016	43,50
4358	14/09/2016	84,22
4359	14/09/2016	2,50
4360	14/09/2016	9,98
4361	14/09/2016	32,52
4362	14/09/2016	21,60
4876	18/10/2016	70,20
4877	18/10/2016	31,40
4878	18/10/2016	48,56
4879	18/10/2016	4,87
4880	18/10/2016	12,68
4882	18/10/2016	30,00
5273	09/11/2016	6,50
5276	09/11/2016	10,00
5277	09/11/2016	79,82
5278	09/11/2016	16,30
5279	09/11/2016	55,61
5281	09/11/2016	6,00
5683	05/12/2016	20,00

## Mapa de Fundos de Maneio

**Designação da Entidade** - Município de Albergaria-a-Velha  
**Gerência** - 2016

**Titular do Fundo de Maneio** - Natércia Maria Santos Araújo

**Classificação Orçamental** - 0102 Câmara Municipal  
06020305 Outras

**Valor do Fundo** - 200,00

**Data da Constituição** - 06/01/2016

Ordem de Pagamento		
N.º	Data	Valor
5684	05/12/2016	83,83
5685	05/12/2016	39,90
5686	05/12/2016	17,44
5687	05/12/2016	6,99
5688	05/12/2016	26,35
6296	30/12/2016	20,00
6297	30/12/2016	17,71
6298	30/12/2016	15,80
6299	30/12/2016	2,94
6300	30/12/2016	7,50
6301	30/12/2016	15,09
6302	30/12/2016	20,00
6303	30/12/2016	12,00
6305	30/12/2016	75,40



# Município de Albergaria-a-Velha

Ano: **2016**  
Alteração N.º: **20**  
Revisão N.º: **3**

## Modificações do Orçamento - Receita

Classificação Económica		Receita			Observações (7)	
Código (1)	Descrição (2)	Previsões Iniciais (3)	Modificações Orçamentais			Previsões Corrigidas (6)=(3)+(4)-(5)
			Inscrições/ Reforços (4)	Diminuições/ Anulações (5)		
<b>RECEITAS CORRENTES</b>		<b>12.235.812,00</b>			<b>12.235.812,00</b>	
<b>01</b>	<b>Impostos directos</b>	<b>4.158.795,00</b>			<b>4.158.795,00</b>	
<b>0102</b>	<b>Outros</b>	<b>4.158.795,00</b>			<b>4.158.795,00</b>	
010202	Imposto municipal sobre imóveis	2.603.668,00			2.603.668,00	
010203	Imposto único de circulação	580.550,00			580.550,00	
010204	Imposto municipal sobre transm. onerosas imóveis	442.853,00			442.853,00	
010205	Derrama	531.674,00			531.674,00	
<b>010207</b>	<b>Impostos abolidos</b>	<b>40,00</b>			<b>40,00</b>	
01020701	Contribuição autárquica	10,00			10,00	
01020702	Imposto municipal de sisa	10,00			10,00	
01020703	Imposto municipal sobre veículos	10,00			10,00	
01020799	Outros impostos abolidos	10,00			10,00	
010299	Impostos directos diversos	10,00			10,00	
<b>02</b>	<b>Impostos indirectos</b>	<b>110.431,00</b>			<b>110.431,00</b>	
<b>0202</b>	<b>Outros</b>	<b>110.431,00</b>			<b>110.431,00</b>	
<b>020206</b>	<b>Impostos indirectos específicos das autarq.localis</b>	<b>110.431,00</b>			<b>110.431,00</b>	
02020601	Mercados e feiras	2.126,00			2.126,00	
02020602	Loteamentos e obras	84.643,00			84.643,00	
02020603	Ocupação da via pública	10.126,00			10.126,00	
02020605	Publicidade	1.432,00			1.432,00	
02020607	Utilização da rede viária municipal	10,00			10,00	
<b>02020699</b>	<b>Outros</b>	<b>12.094,00</b>			<b>12.094,00</b>	
0202069901	Taxa municipal de direitos de passagem	7.945,00			7.945,00	
0202069902	Taxa de depósito da ficha técnica da habitação	75,00			75,00	
0202069999	Outros	4.074,00			4.074,00	
<b>04</b>	<b>Taxas, multas e outras penalidades</b>	<b>111.851,00</b>			<b>111.851,00</b>	
<b>0401</b>	<b>Taxas</b>	<b>103.508,00</b>			<b>103.508,00</b>	
<b>040123</b>	<b>Taxas específicas das autarquias locais</b>	<b>103.508,00</b>			<b>103.508,00</b>	



# Município de Albergaria-a-Velha

Ano: **2016**  
Alteração N.º: **20**  
Revisão N.º: **3**

## Modificações do Orçamento - Receita

Classificação Económica		Receita			Observações (7)	
Código (1)	Descrição (2)	Previsões Iniciais (3)	Modificações Orçamentais			Previsões Corrigidas (6)=(3)+(4)-(5)
			Inscrições/ Reforços (4)	Diminuições/ Anulações (5)		
04012301	Mercados e feiras	37.666,00			37.666,00	
04012302	Loteamentos e obras	52.801,00			52.801,00	
04012303	Ocupação da via pública	4.890,00			4.890,00	
04012305	Caça, uso e porte de arma	196,00			196,00	
<b>04012399</b>	<b>Outras</b>	<b>7.955,00</b>			<b>7.955,00</b>	
0401239901	Taxa de depósito da ficha técnica da habitação	30,00			30,00	
0401239902	Taxa pela emissão do certificado de registo	10,00			10,00	
0401239999	Outras	7.915,00			7.915,00	
<b>0402</b>	<b>Multas e outras penalidades</b>	<b>8.343,00</b>			<b>8.343,00</b>	
040201	Juros de mora	4,00			4,00	
040202	Juros compensatórios	10,00			10,00	
040204	Coimas e penalidades por contra-ordenações	7.638,00			7.638,00	
040299	Multas e penalidades diversas	691,00			691,00	
<b>05</b>	<b>Rendimentos da propriedade</b>	<b>971.518,00</b>			<b>971.518,00</b>	
<b>0502</b>	<b>Juros-Sociedades financeiras</b>	<b>2.831,00</b>			<b>2.831,00</b>	
050201	Bancos e outras instituições financeiras	2.831,00			2.831,00	
<b>0507</b>	<b>Dividend.partic.lucros socied.quase-soc.nãofinanc.</b>	<b>103.263,00</b>			<b>103.263,00</b>	
050701	Empresas públicas	100,00			100,00	
050703	Empresas privadas	103.163,00			103.163,00	
<b>0510</b>	<b>Rendas</b>	<b>865.424,00</b>			<b>865.424,00</b>	
051001	Terrenos	100,00			100,00	
051099	Outros	865.324,00			865.324,00	
<b>06</b>	<b>Transferências correntes</b>	<b>5.787.387,00</b>			<b>5.787.387,00</b>	
<b>0601</b>	<b>Sociedades e quase-sociedades não financeiras</b>	<b>23.925,00</b>			<b>23.925,00</b>	
060102	Privadas	23.925,00			23.925,00	
<b>0602</b>	<b>Sociedades financeiras</b>	<b>272,00</b>			<b>272,00</b>	
060201	Bancos e outras instituições financeiras	272,00			272,00	
<b>0603</b>	<b>Administração central</b>	<b>5.742.343,00</b>			<b>5.742.343,00</b>	



# Município de Albergaria-a-Velha

Ano: **2016**  
Alteração N.º: **20**  
Revisão N.º: **3**

## Modificações do Orçamento - Receita

Classificação Económica		Receita			Observações (7)	
Código (1)	Descrição (2)	Previsões Iniciais (3)	Modificações Orçamentais			Previsões Corrigidas (6)=(3)+(4)-(5)
			Inscrições/ Reforços (4)	Diminuições/ Anulações (5)		
<b>060301</b>	<b>Estado</b>	<b>5.707.977,00</b>			<b>5.707.977,00</b>	
06030101	Fundo de Equilíbrio Financeiro	4.214.958,00			4.214.958,00	
06030102	Fundo Social Municipal	498.356,00			498.356,00	
06030103	Participação fixa no IRS	596.287,00			596.287,00	
06030199	Outras	398.376,00			398.376,00	
060306	Estado-Particip.comunit.projectos co-financiados	500,00			500,00	
060309	Serv.fund.autón.-Subsist.prot.famíl.polít.act.EFP	33.866,00			33.866,00	
<b>0606</b>	<b>Segurança social</b>	<b>20.847,00</b>			<b>20.847,00</b>	
060601	Sistemas de solidariedade e segurança social	20.847,00			20.847,00	
<b>07</b>	<b>Venda de bens e serviços correntes</b>	<b>1.062.572,00</b>			<b>1.062.572,00</b>	
<b>0701</b>	<b>Venda de bens</b>	<b>36.219,00</b>			<b>36.219,00</b>	
070101	Material de escritório	10,00			10,00	
070102	Livros e documentação técnica	1.345,00			1.345,00	
070103	Publicações e impressos	10,00			10,00	
070108	Mercadorias	13,00			13,00	
070109	Matérias de consumo	10,00			10,00	
<b>070110</b>	<b>Desperdícios, resíduos e refugos</b>	<b>20,00</b>			<b>20,00</b>	
07011001	Sucata	10,00			10,00	
07011099	Outros	10,00			10,00	
<b>070111</b>	<b>Produtos acabados e intermédios</b>	<b>10,00</b>			<b>10,00</b>	
07011199	Outros	10,00			10,00	
070199	Outros	34.801,00			34.801,00	
<b>0702</b>	<b>Serviços</b>	<b>907.298,00</b>			<b>907.298,00</b>	
070201	Aluguer de espaços e equipamentos	18.368,00			18.368,00	
070203	Vistorias e ensaios	4.536,00			4.536,00	
<b>070208</b>	<b>Serv.sociais,recreativos,culturais e de desporto</b>	<b>472.017,00</b>			<b>472.017,00</b>	
07020801	Serviços sociais	160.413,00			160.413,00	
<b>07020802</b>	<b>Serviços recreativos</b>	<b>913,00</b>			<b>913,00</b>	



# Município de Albergaria-a-Velha

Ano: **2016**  
Alteração N.º: **20**  
Revisão N.º: **3**

## Modificações do Orçamento - Receita

Classificação Económica		Receita			Observações (7)	
Código (1)	Descrição (2)	Previsões Iniciais (3)	Modificações Orçamentais			Previsões Corrigidas (6)=(3)+(4)-(5)
			Inscrições/ Reforços (4)	Diminuições/ Anulações (5)		
0702080299	Serviços Recreativos - Outros	913,00			913,00	
<b>07020803</b>	<b>Serviços culturais</b>	<b>60.515,00</b>			<b>60.515,00</b>	
0702080399	Serviços Culturais - Outros	60.515,00			60.515,00	
07020804	Serviços desportivos	250.176,00			250.176,00	
<b>070209</b>	<b>Serviços específicos das autarquias</b>	<b>390.220,00</b>			<b>390.220,00</b>	
07020902	Resíduos sólidos	331.675,00			331.675,00	
<b>07020903</b>	<b>Transportes colectivos de pessoas e mercadorias</b>	<b>18.243,00</b>			<b>18.243,00</b>	
0702090302	Transportes Escolares	18.243,00			18.243,00	
07020904	Trabalhos por conta de particulares	3.111,00			3.111,00	
07020905	Cemitérios	17.644,00			17.644,00	
07020906	Mercados e feiras	5.418,00			5.418,00	
07020999	Outros	14.129,00			14.129,00	
<b>070299</b>	<b>Outros</b>	<b>22.157,00</b>			<b>22.157,00</b>	
07029999	Outros	22.157,00			22.157,00	
<b>0703</b>	<b>Rendas</b>	<b>119.055,00</b>			<b>119.055,00</b>	
070301	Habitacões	95.387,00			95.387,00	
070302	Edifícios	56,00			56,00	
070399	Outras	23.612,00			23.612,00	
<b>08</b>	<b>Outras receitas correntes</b>	<b>33.258,00</b>			<b>33.258,00</b>	
<b>0801</b>	<b>Outras</b>	<b>33.258,00</b>			<b>33.258,00</b>	
<b>080199</b>	<b>Outras</b>	<b>33.258,00</b>			<b>33.258,00</b>	
08019901	Indemniz.por deterior,roubo extravio bens patrim.	10,00			10,00	
08019902	Indem.estrag.prov.outrem viat.outr.equip.aut.local	220,00			220,00	
08019903	IVA reembolsado	10,00			10,00	
08019904	IVA Inversão da liquidação	10,00			10,00	
08019999	Diversas	33.008,00			33.008,00	
	<b>RECEITAS DE CAPITAL</b>	<b>1.867.021,00</b>	<b>75,00</b>	<b>67.075,00</b>	<b>1.800.021,00</b>	
<b>09</b>	<b>Venda de bens de investimento</b>	<b>500,00</b>	<b>75,00</b>	<b>75,00</b>	<b>500,00</b>	



# Município de Albergaria-a-Velha

Ano: **2016**  
Alteração N.º: **20**  
Revisão N.º: **3**

## Modificações do Orçamento - Receita

Classificação Económica		Receita			Observações (7)	
Código (1)	Descrição (2)	Previsões Iniciais (3)	Modificações Orçamentais			Previsões Corrigidas (6)=(3)+(4)-(5)
			Inscrições/ Reforços (4)	Diminuições/ Anulações (5)		
<b>0901</b>	<b>Terrenos</b>	<b>100,00</b>			<b>100,00</b>	
090101	Sociedades e quase-sociedades não financeiras	100,00			100,00	
<b>0902</b>	<b>Habitacões</b>	<b>100,00</b>	<b>50,00</b>	<b>50,00</b>	<b>100,00</b>	
090206	Admin.Pública-Admin.local-Continente	0,00	50,00		50,00	
090210	Famílias	100,00		50,00	50,00	
<b>0903</b>	<b>Edifícios</b>	<b>100,00</b>	<b>25,00</b>	<b>25,00</b>	<b>100,00</b>	
090301	Sociedades e quase-sociedades não financeiras	50,00			50,00	
090306	Admin.Pública-Admin.local-Continente	0,00	25,00		25,00	
090310	Famílias	50,00		25,00	25,00	
<b>0904</b>	<b>Outros bens de investimento</b>	<b>200,00</b>			<b>200,00</b>	
<b>090401</b>	<b>Sociedades e quase-sociedades não financeiras</b>	<b>100,00</b>			<b>100,00</b>	
09040101	Equipamento de transporte	50,00			50,00	
09040102	Maquinaria e equipamento	50,00			50,00	
<b>090410</b>	<b>Famílias</b>	<b>100,00</b>			<b>100,00</b>	
09041001	Equipamento de transporte	50,00			50,00	
09041002	Maquinaria e equipamento	50,00			50,00	
<b>10</b>	<b>Transferências de capital</b>	<b>1.862.783,00</b>		<b>67.000,00</b>	<b>1.795.783,00</b>	
<b>1003</b>	<b>Administração central</b>	<b>1.862.783,00</b>		<b>67.000,00</b>	<b>1.795.783,00</b>	
<b>100301</b>	<b>Estado</b>	<b>468.329,00</b>			<b>468.329,00</b>	
10030101	Fundo de Equilibrio Financeiro	468.329,00			468.329,00	
100307	Estado-Particip.comunitária project.co-financiados	1.394.454,00		67.000,00	1.327.454,00	
<b>13</b>	<b>Outras receitas de capital</b>	<b>3.738,00</b>			<b>3.738,00</b>	
<b>1301</b>	<b>Outras</b>	<b>3.738,00</b>			<b>3.738,00</b>	
130101	Indemnizações	100,00			100,00	
130199	Outras	3.638,00			3.638,00	
	<b>OUTRAS RECEITAS</b>	<b>100,00</b>	<b>1.206.798,15</b>		<b>1.206.898,15</b>	
<b>15</b>	<b>Reposições não abatidas nos pagamentos</b>	<b>100,00</b>			<b>100,00</b>	
<b>1501</b>	<b>Reposições não abatidas nos pagamentos</b>	<b>100,00</b>			<b>100,00</b>	



# Município de Albergaria-a-Velha

Ano: **2016**  
Alteração N.º: **20**  
Revisão N.º: **3**

## Modificações do Orçamento - Receita

Classificação Económica		Receita			Observações (7)	
Código (1)	Descrição (2)	Previsões Iniciais (3)	Modificações Orçamentais			Previsões Corrigidas (6)=(3)+(4)-(5)
			Inscrições/ Reforços (4)	Diminuições/ Anulações (5)		
150101	Reposições não abatidas nos pagamentos	100,00			100,00	
<b>16</b>	<b>Saldo da gerência anterior</b>	<b>0,00</b>	<b>1.206.798,15</b>		<b>1.206.798,15</b>	
<b>1601</b>	<b>Saldo orçamental</b>	<b>0,00</b>	<b>1.206.798,15</b>		<b>1.206.798,15</b>	
160101	Na posse do serviço	0,00	1.206.798,15		1.206.798,15	
<b>Total:</b>		<b>14.102.933,00</b>	<b>1.206.873,15</b>	<b>67.075,00</b>	<b>15.242.731,15</b>	

ORGÃO EXECUTIVO

Em ..... de ..... de .....

.....

ORGÃO DELIBERATIVO

Em ..... de ..... de .....

.....





# Município de Albergaria-a-Velha

Ano: **2016**  
Alteração N.º: **20**  
Revisão N.º: **3**

## Modificações do Orçamento - Despesa

Classificação Económica		Despesa			Observações (7)	
Código (1)	Descrição (2)	Dotações Iniciais (3)	Modificações Orçamentais			Dotações Corrigidas (6)=(3)+(4)-(5)
			Inscrições / Reforços (4)	Diminuições / Anulações (5)		
<b>01</b>	<b>Administração Autárquica</b>	<b>14.102.933,00</b>	<b>4.133.749,50</b>	<b>2.998.951,35</b>	<b>15.237.731,15</b>	
<b>010:</b>	<b>Assembleia Municipal</b>	<b>20.500,00</b>			<b>20.500,00</b>	
<b>010:</b>	<b>DESPESAS CORRENTES</b>	<b>20.500,00</b>			<b>20.500,00</b>	
<b>010:01</b>	<b>Despesas com o pessoal</b>	<b>16.500,00</b>			<b>16.500,00</b>	
<b>010:0102</b>	<b>Abonos variáveis ou eventuais</b>	<b>16.500,00</b>			<b>16.500,00</b>	
0101010204	Ajudas de custo	1.500,00			1.500,00	
<b>010:010213</b>	<b>Outros suplementos e prémios</b>	<b>15.000,00</b>			<b>15.000,00</b>	
010101021302	Outros	15.000,00			15.000,00	
<b>010:02</b>	<b>Aquisição de bens e serviços</b>	<b>4.000,00</b>			<b>4.000,00</b>	
<b>010:0201</b>	<b>Aquisição de bens</b>	<b>1.000,00</b>			<b>1.000,00</b>	
0101020108	Material de escritório	1.000,00			1.000,00	
<b>010:0202</b>	<b>Aquisição de serviços</b>	<b>3.000,00</b>			<b>3.000,00</b>	
0101020210	Transportes	1.000,00			1.000,00	
0101020211	Representação dos serviços	1.000,00			1.000,00	
0101020213	Deslocações e estadas	1.000,00			1.000,00	
<b>010:</b>	<b>Câmara Municipal</b>	<b>14.082.433,00</b>	<b>4.133.749,50</b>	<b>2.998.951,35</b>	<b>15.217.231,15</b>	
<b>010:</b>	<b>DESPESAS CORRENTES</b>	<b>10.933.975,00</b>	<b>1.332.787,58</b>	<b>719.125,00</b>	<b>11.547.637,58</b>	
<b>010:01</b>	<b>Despesas com o pessoal</b>	<b>4.217.996,00</b>	<b>169.659,00</b>	<b>217.305,00</b>	<b>4.170.350,00</b>	
<b>010:0101</b>	<b>Remunerações certas e permanentes</b>	<b>3.210.991,00</b>	<b>41.079,00</b>	<b>199.075,00</b>	<b>3.052.995,00</b>	
0102010101	Titulares órgãos soberania e memb. órgãos autárq.	137.017,00		2.725,00	134.292,00	
<b>010:010104</b>	<b>Pessoal quadros-Regime contrato individ. trabalho</b>	<b>2.184.141,00</b>	<b>24.259,00</b>	<b>102.900,00</b>	<b>2.105.500,00</b>	
010201010401	Pessoal em funções	2.164.812,00		65.400,00	2.099.412,00	
010201010404	Recrutamento de Pessoal p/ novos postos de Trab.	19.329,00	24.259,00	37.500,00	6.088,00	
<b>010:010106</b>	<b>Pessoal contratado a termo</b>	<b>115.105,00</b>	<b>7.220,00</b>	<b>32.450,00</b>	<b>89.875,00</b>	
010201010601	Pessoal Em Funções	90.690,00		7.450,00	83.240,00	
010201010604	Recrutamento de Pessoal p/ novos postos de Trab.	24.415,00	7.220,00	25.000,00	6.635,00	
0102010107	Pessoal em regime de tarefa ou avença	27.000,00	1.600,00		28.600,00	
0102010108	Pessoal aguardando aposentação	1.000,00	8.000,00	4.000,00	5.000,00	



# Município de Albergaria-a-Velha

Ano: **2016**  
Alteração N.º: **20**  
Revisão N.º: **3**

## Modificações do Orçamento - Despesa

Classificação Económica		Despesa			Observações (7)	
Código (1)	Descrição (2)	Dotações Iniciais (3)	Modificações Orçamentais			Dotações Corrigidas (6)=(3)+(4)-(5)
			Inscrições / Reforços (4)	Diminuições / Anulações (5)		
0102010109	Pessoal em qualquer outra situação	53.969,00			53.969,00	
0102010111	Representação	35.246,00		2.000,00	33.246,00	
0102010113	Subsidio de refeição	250.948,00		38.500,00	212.448,00	
0102010114	Subsídio de férias e de Natal	401.565,00		16.500,00	385.065,00	
0102010115	Remunerações por doença e maternidade/paternidade	5.000,00			5.000,00	
<b>010:0102</b>	<b>Abonos variáveis ou eventuais</b>	<b>95.060,00</b>	<b>30.830,00</b>	<b>2.330,00</b>	<b>123.560,00</b>	
0102010202	Horas extraordinárias	30.000,00	26.000,00	330,00	55.670,00	
0102010203	Alimentação e alojamento	100,00			100,00	
0102010204	Ajudas de custo	10.000,00			10.000,00	
0102010205	Abono para falhas	25.732,00		2.000,00	23.732,00	
0102010206	Formação	100,00			100,00	
0102010210	Subsídio de trabalho nocturno	3.710,00	3.830,00		7.540,00	
0102010211	Subsídio de turno	15.368,00			15.368,00	
0102010212	Indemnizações por cessação de funções	1.500,00	1.000,00		2.500,00	
<b>010:010213</b>	<b>Outros suplementos e prémios</b>	<b>8.500,00</b>			<b>8.500,00</b>	
010201021302	Outros	8.500,00			8.500,00	
0102010214	Outros abonos em numerário ou espécie	50,00			50,00	
<b>010:0103</b>	<b>Segurança social</b>	<b>911.945,00</b>	<b>97.750,00</b>	<b>15.900,00</b>	<b>993.795,00</b>	
0102010301	Encargos com a saúde	105.000,00	52.000,00		157.000,00	
0102010302	Outros encargos com a saúde	36.000,00	15.000,00		51.000,00	
0102010303	Subsídio familiar a criança e jovens	11.499,00			11.499,00	
0102010304	Outras prestações familiares	1.000,00		900,00	100,00	
<b>010:010305</b>	<b>Contribuições para a segurança social</b>	<b>704.846,00</b>	<b>27.250,00</b>		<b>732.096,00</b>	
010201030501	Assistência na doença dos funcionários públicos	500,00			500,00	
<b>010:01030502</b>	<b>Segurança social dos funcionários públicos</b>	<b>704.346,00</b>	<b>27.250,00</b>		<b>731.596,00</b>	
01020103050201	Caixa Geral de Aposentações	421.523,00	20.750,00		442.273,00	
01020103050202	Regime Geral	282.823,00	6.500,00		289.323,00	
0102010306	Acidentes em serviço e doenças profissionais	1.000,00	3.500,00		4.500,00	



# Município de Albergaria-a-Velha

Ano: **2016**  
Alteração N.º: **20**  
Revisão N.º: **3**

## Modificações do Orçamento - Despesa

Classificação Económica		Despesa				Observações (7)
Código (1)	Descrição (2)	Dotações Iniciais (3)	Modificações Orçamentais		Dotações Corrigidas (6)=(3)+(4)-(5)	
			Inscrições / Reforços (4)	Diminuições / Anulações (5)		
0102010308	Outras pensões	100,00			100,00	
<b>010:010309</b>	<b>Seguros</b>	<b>50.000,00</b>		<b>15.000,00</b>	<b>35.000,00</b>	
010201030901	Seguros acidentes trabalho doenças profissionais	50.000,00		15.000,00	35.000,00	
<b>010:010310</b>	<b>Outras despesas de segurança social</b>	<b>2.500,00</b>			<b>2.500,00</b>	
010201031001	Eventualidade Maternidade, paternidade e adopção	2.000,00			2.000,00	
010201031002	Outras Despesas de Segurança Social	500,00			500,00	
<b>010:02</b>	<b>Aquisição de bens e serviços</b>	<b>5.373.317,00</b>	<b>896.191,58</b>	<b>384.370,00</b>	<b>5.885.138,58</b>	
<b>010:0201</b>	<b>Aquisição de bens</b>	<b>1.051.400,00</b>	<b>83.335,00</b>	<b>137.800,00</b>	<b>996.935,00</b>	
0102020101	Matérias-primas e subsidiárias	208.000,00	10.000,00	22.500,00	195.500,00	
<b>010:020102</b>	<b>Combustíveis e lubrificantes</b>	<b>169.000,00</b>	<b>14.200,00</b>	<b>30.000,00</b>	<b>153.200,00</b>	
010202010201	Gasolina	9.000,00			9.000,00	
010202010202	Gasóleo	150.000,00	14.200,00	30.000,00	134.200,00	
010202010299	Outros	10.000,00			10.000,00	
0102020104	Limpeza e higiene	33.500,00	4.200,00		37.700,00	
0102020105	Alimentação-Refeições confeccionadas	508.100,00		74.400,00	433.700,00	
0102020106	Alimentação-Géneros para confeccionar	3.000,00	3.100,00		6.100,00	
0102020107	Vestuário e artigos pessoais	18.000,00	9.000,00	4.000,00	23.000,00	
0102020108	Material de escritório	22.500,00			22.500,00	
0102020112	Material de transporte-Peças	12.000,00	10.000,00		22.000,00	
0102020114	Outro material-Peças	5.000,00	1.000,00		6.000,00	
0102020115	Prémios, condecorações e ofertas	15.000,00	17.700,00		32.700,00	
0102020117	Ferramentas e utensílios	7.500,00	500,00		8.000,00	
0102020118	Livros e documentação técnica	1.500,00	5.035,00		6.535,00	
0102020119	Artigos honoríficos e de decoração	2.500,00			2.500,00	
0102020120	Material de educação, cultura e recreio	19.000,00	3.600,00	1.900,00	20.700,00	
0102020121	Outros bens	26.800,00	5.000,00	5.000,00	26.800,00	
<b>010:0202</b>	<b>Aquisição de serviços</b>	<b>4.321.917,00</b>	<b>812.856,58</b>	<b>246.570,00</b>	<b>4.888.203,58</b>	
0102020201	Encargos das instalações	711.000,00	82.000,00	45.900,00	747.100,00	



# Município de Albergaria-a-Velha

Ano: **2016**  
Alteração N.º: **20**  
Revisão N.º: **3**

## Modificações do Orçamento - Despesa

Classificação Económica		Despesa				Observações (7)
Código (1)	Descrição (2)	Dotações Iniciais (3)	Modificações Orçamentais		Dotações Corrigidas (6)=(3)+(4)-(5)	
			Inscrições / Reforços (4)	Diminuições / Anulações (5)		
0102020202	Limpeza e higiene	169.836,00	31.090,00		200.926,00	
0102020203	Conservação de bens	169.000,00	159.400,00	35.810,00	292.590,00	
0102020204	Locação de edifícios	1.000,00		990,00	10,00	
0102020205	Locação de material de informática	500,00		490,00	10,00	
0102020206	Locação de material de transporte	500,00		490,00	10,00	
0102020208	Locação de outros bens	118.172,00	31.072,00	500,00	148.744,00	
0102020209	Comunicações	30.000,00	2.000,00		32.000,00	
0102020210	Transportes	319.000,00	800,00	30.750,00	289.050,00	
0102020211	Representação dos serviços	2.000,00		1.500,00	500,00	
0102020212	Seguros	70.000,00	11.000,00		81.000,00	
0102020213	Deslocações e estadas	20.000,00	2.500,00	500,00	22.000,00	
0102020214	Estudos, pareceres, projectos e consultadoria	96.600,00	44.650,00	1.890,00	139.360,00	
0102020215	Formação	19.000,00		7.500,00	11.500,00	
0102020216	Seminários, exposições e similares	14.000,00	4.250,00	5.500,00	12.750,00	
0102020217	Publicidade	45.500,00	20.629,58	12.200,00	53.929,58	
0102020218	Vigilância e segurança	44.850,00	13.890,00	9.400,00	49.340,00	
0102020219	Assistência técnica	39.150,00	21.800,00	10.700,00	50.250,00	
0102020220	Outros trabalhos especializados	1.476.034,00	289.055,00	50.000,00	1.715.089,00	
0102020222	Serviços de saúde	10.000,00			10.000,00	
0102020224	Encargos de cobrança de receitas	90.000,00	35.620,00	20.000,00	105.620,00	
0102020225	Outros serviços	875.775,00	63.100,00	12.450,00	926.425,00	
<b>010:03</b>	<b>Juros e outros encargos</b>	<b>57.816,00</b>		<b>41.600,00</b>	<b>16.216,00</b>	
<b>010:0301</b>	<b>Juros da dívida pública</b>	<b>32.316,00</b>		<b>16.600,00</b>	<b>15.716,00</b>	
<b>010:030103</b>	<b>Socied.financ.-Bancos e outras instit. financeiras</b>	<b>32.316,00</b>		<b>16.600,00</b>	<b>15.716,00</b>	
010203010302	Empréstimos de médio e longo prazos	32.316,00		16.600,00	15.716,00	
<b>010:0306</b>	<b>Outros encargos financeiros</b>	<b>25.500,00</b>		<b>25.000,00</b>	<b>500,00</b>	
0102030601	Outros encargos financeiros	25.500,00		25.000,00	500,00	
<b>010:04</b>	<b>Transferências correntes</b>	<b>1.198.746,00</b>	<b>249.937,00</b>	<b>64.850,00</b>	<b>1.383.833,00</b>	



# Município de Albergaria-a-Velha

Ano: **2016**  
Alteração N.º: **20**  
Revisão N.º: **3**

## Modificações do Orçamento - Despesa

Classificação Económica		Despesa			Observações (7)	
Código (1)	Descrição (2)	Dotações Iniciais (3)	Modificações Orçamentais			Dotações Corrigidas (6)=(3)+(4)-(5)
			Inscrições / Reforços (4)	Diminuições / Anulações (5)		
<b>010:0403</b>	<b>Administração central</b>	<b>51.000,00</b>		<b>2.500,00</b>	<b>48.500,00</b>	
0102040305	Serviços e fundos autónomos	51.000,00		2.500,00	48.500,00	
<b>010:0405</b>	<b>Administração local</b>	<b>473.146,00</b>	<b>20.000,00</b>	<b>11.390,00</b>	<b>481.756,00</b>	
<b>010:040501</b>	<b>Continente</b>	<b>473.146,00</b>	<b>20.000,00</b>	<b>11.390,00</b>	<b>481.756,00</b>	
010204050102	Freguesias	415.000,00	20.000,00		435.000,00	
010204050104	Associações de municípios	58.046,00		11.390,00	46.656,00	
010204050106	Regiões de turismo	100,00			100,00	
<b>010:0407</b>	<b>Instituições sem fins lucrativos</b>	<b>450.600,00</b>	<b>217.437,00</b>	<b>24.330,00</b>	<b>643.707,00</b>	
0102040701	Instituições sem fins lucrativos	450.600,00	217.437,00	24.330,00	643.707,00	
<b>010:0408</b>	<b>Famílias</b>	<b>224.000,00</b>	<b>12.500,00</b>	<b>26.630,00</b>	<b>209.870,00</b>	
0102040802	Outras	224.000,00	12.500,00	26.630,00	209.870,00	
<b>010:05</b>	<b>Subsídios</b>	<b>50.000,00</b>	<b>17.000,00</b>	<b>5.000,00</b>	<b>62.000,00</b>	
<b>010:0501</b>	<b>Sociedades e quase-sociedades não financeiras</b>	<b>25.000,00</b>	<b>8.100,00</b>		<b>33.100,00</b>	
0102050103	Privadas	25.000,00	8.100,00		33.100,00	
<b>010:0508</b>	<b>Famílias</b>	<b>25.000,00</b>	<b>8.900,00</b>	<b>5.000,00</b>	<b>28.900,00</b>	
0102050803	Outras	25.000,00	8.900,00	5.000,00	28.900,00	
<b>010:06</b>	<b>Outras despesas correntes</b>	<b>36.100,00</b>		<b>6.000,00</b>	<b>30.100,00</b>	
<b>010:0602</b>	<b>Diversas</b>	<b>36.100,00</b>		<b>6.000,00</b>	<b>30.100,00</b>	
0102060201	Impostos e taxas	11.000,00			11.000,00	
<b>010:060203</b>	<b>Outras</b>	<b>25.100,00</b>		<b>6.000,00</b>	<b>19.100,00</b>	
010206020301	Outras restituições	500,00			500,00	
010206020302	IVA pago	100,00			100,00	
010206020304	Serviços bancários	17.000,00		6.000,00	11.000,00	
010206020305	Outras	7.500,00			7.500,00	
<b>010:</b>	<b>DESPESAS DE CAPITAL</b>	<b>3.148.458,00</b>	<b>2.800.961,92</b>	<b>2.279.826,35</b>	<b>3.669.593,57</b>	
<b>010:07</b>	<b>Aquisição de bens de capital</b>	<b>2.391.146,00</b>	<b>2.689.890,92</b>	<b>2.194.926,35</b>	<b>2.886.110,57</b>	
<b>010:0701</b>	<b>Investimentos</b>	<b>1.689.515,00</b>	<b>2.131.390,43</b>	<b>1.628.516,35</b>	<b>2.192.389,08</b>	
0102070101	Terrenos	5.000,00	509.661,00	139.750,00	374.911,00	



# Município de Albergaria-a-Velha

Ano: **2016**  
Alteração N.º: **20**  
Revisão N.º: **3**

## Modificações do Orçamento - Despesa

Classificação Económica		Despesa				Observações (7)
Código (1)	Descrição (2)	Dotações Iniciais (3)	Modificações Orçamentais		Dotações Corrigidas (6)=(3)+(4)-(5)	
			Inscrições / Reforços (4)	Diminuições / Anulações (5)		
<b>010:070102</b>	<b>Habitacões</b>	<b>72.500,00</b>	<b>154.129,35</b>	<b>12.650,00</b>	<b>213.979,35</b>	
010207010202	Aquisição	1.000,00	154.129,35		155.129,35	
010207010203	Reparação e beneficiação	71.500,00		12.650,00	58.850,00	
<b>010:070103</b>	<b>Edifícios</b>	<b>624.310,00</b>	<b>672.700,00</b>	<b>619.956,35</b>	<b>677.053,65</b>	
010207010301	Instalações de serviços	0,00	29.000,00	3.000,00	26.000,00	
010207010302	Instalações desportivas e recreativas	231.500,00	28.700,00	68.700,00	191.500,00	
010207010303	Mercados e instalações de fiscalização sanitária	270.500,00	550.000,00	479.966,35	340.533,65	
010207010305	Escolas	106.110,00	11.000,00	59.100,00	58.010,00	
010207010307	Outros	16.200,00	54.000,00	9.190,00	61.010,00	
<b>010:070104</b>	<b>Construções diversas</b>	<b>321.850,00</b>	<b>217.300,00</b>	<b>192.390,00</b>	<b>346.760,00</b>	
010207010401	Viadutos, arruamentos e obras complementares	1.000,00	27.500,00	990,00	27.510,00	
010207010404	Iluminação pública	5.000,00	3.600,00		8.600,00	
010207010405	Parques e jardins	185.000,00	76.650,00	127.500,00	134.150,00	
010207010406	Instalações desportivas e recreativas	8.000,00		7.000,00	1.000,00	
010207010408	Viação rural	6.100,00		6.000,00	100,00	
010207010409	Sinalização e trânsito	12.250,00	54.550,00		66.800,00	
010207010413	Outros	104.500,00	55.000,00	50.900,00	108.600,00	
<b>010:070106</b>	<b>Material de transporte</b>	<b>2.500,00</b>		<b>2.000,00</b>	<b>500,00</b>	
010207010602	Outro	2.500,00		2.000,00	500,00	
0102070107	Equipamento de informática	22.000,00	7.400,00	900,00	28.500,00	
0102070108	Software informático	27.650,00		12.400,00	15.250,00	
0102070109	Equipamento administrativo	16.000,00	5.000,00	1.900,00	19.100,00	
<b>010:070110</b>	<b>Equipamento básico</b>	<b>44.700,00</b>	<b>98.480,08</b>	<b>51.890,00</b>	<b>91.290,08</b>	
010207011001	Equipamento de recolha de resíduos	17.000,00	8.480,08	11.890,00	13.590,08	
010207011002	Outro	27.700,00	90.000,00	40.000,00	77.700,00	
0102070111	Ferramentas e utensílios	5.000,00	1.000,00		6.000,00	
0102070115	Outros investimentos	548.005,00	465.720,00	594.680,00	419.045,00	
<b>010:0703</b>	<b>Bens de domínio público</b>	<b>701.631,00</b>	<b>558.500,49</b>	<b>566.410,00</b>	<b>693.721,49</b>	



# Município de Albergaria-a-Velha

Ano: **2016**  
Alteração N.º: **20**  
Revisão N.º: **3**

## Modificações do Orçamento - Despesa

Classificação Económica		Despesa				Observações (7)
Código (1)	Descrição (2)	Dotações Iniciais (3)	Modificações Orçamentais		Dotações Corrigidas (6)=(3)+(4)-(5)	
			Inscrições / Reforços (4)	Diminuições / Anulações (5)		
<b>010:070302</b>	<b>Edifícios</b>	<b>6.678,00</b>			<b>6.678,00</b>	
010207030202	Instalações desportivas e recreativas	6.678,00			6.678,00	
<b>010:070303</b>	<b>Outras construções e infraestruturas</b>	<b>694.953,00</b>	<b>558.500,49</b>	<b>566.410,00</b>	<b>687.043,49</b>	
010207030301	Viadutos, arruamentos e obras complementares	643.153,00	558.500,49	517.410,00	684.243,49	
010207030312	Cemitérios	50.000,00		49.000,00	1.000,00	
010207030313	Outros	1.800,00			1.800,00	
<b>010:08</b>	<b>Transferências de capital</b>	<b>193.142,00</b>	<b>46.070,00</b>	<b>84.900,00</b>	<b>154.312,00</b>	
<b>010:0805</b>	<b>Administração local</b>	<b>43.142,00</b>	<b>10.300,00</b>	<b>900,00</b>	<b>52.542,00</b>	
<b>010:080501</b>	<b>Continente</b>	<b>43.142,00</b>	<b>10.300,00</b>	<b>900,00</b>	<b>52.542,00</b>	
010208050102	Freguesias	20.000,00	10.000,00		30.000,00	
010208050104	Associações de municípios	23.142,00	300,00	900,00	22.542,00	
<b>010:0807</b>	<b>Instituições sem fins lucrativos</b>	<b>150.000,00</b>	<b>35.770,00</b>	<b>84.000,00</b>	<b>101.770,00</b>	
0102080701	Instituições sem fins lucrativos	150.000,00	35.770,00	84.000,00	101.770,00	
<b>010:09</b>	<b>Activos financeiros</b>	<b>159.250,00</b>	<b>1,00</b>		<b>159.251,00</b>	
<b>010:0907</b>	<b>Acções e outras participações</b>	<b>159.250,00</b>			<b>159.250,00</b>	
0102090702	Socied.e quase socied.não financeiras-Públicas	159.250,00			159.250,00	
<b>010:0908</b>	<b>Unidades de participação</b>	<b>0,00</b>	<b>1,00</b>		<b>1,00</b>	
0102090802	Socied.e quase socied.não financeiras-Públicas	0,00	1,00		1,00	
<b>010:10</b>	<b>Passivos financeiros</b>	<b>404.920,00</b>	<b>65.000,00</b>		<b>469.920,00</b>	
<b>010:1006</b>	<b>Empréstimos a médio e longo prazos</b>	<b>404.920,00</b>	<b>65.000,00</b>		<b>469.920,00</b>	



# Município de Albergaria-a-Velha

Ano: **2016**  
Alteração N.º: **20**  
Revisão N.º: **3**

## Modificações do Orçamento - Despesa

Classificação Económica		Despesa			Observações (7)	
Código (1)	Descrição (2)	Dotações Iniciais (3)	Modificações Orçamentais			Dotações Corrigidas (6)=(3)+(4)-(5)
			Inscrições / Reforços (4)	Diminuições / Anulações (5)		
0102100603	Socied.financ.-Bancos e outras instit. financeiras	404.920,00	65.000,00		469.920,00	
<b>Total:</b>		<b>14.102.933,00</b>	<b>4.133.749,50</b>	<b>2.998.951,35</b>	<b>15.237.731,15</b>	

### ORGÃO EXECUTIVO

Em ..... de .....

.....

### ORGÃO DELIBERATIVO

Em ..... de ..... de .....

.....





# Município de Albergaria-a-Velha

## Modificações: GOP - Grandes Opções do Plano

Ano: **2016**  
 Alteração N.º: **19**  
 Revisão N.º: **3**

Rubrica										Despesas					Modificação (+/-)					
										2016			Anos Seguintes							
										Total		Financiamento Definido		Financiamento Não Definido (e)		2017	2018	2019	Outros	
Obj.	Prog.	Projeto		Ac.	Sub aç.	Designação	Classificação		Resp.	Datas (mês-ano)		Dotação Atual (a)=(c)+(e)	Dotação Corrigida (b)=(a)+(f)		Dotação Atual (c)					Dotação Corrigida (d)
		Ano	N.º				Org.	Económica			Início	Fim								
01										03-2017	03-2017	1.088.150,00	990.340,00	1.088.150,00	990.340,00	950.000,00				-97.810,00
01	001									03-2017	03-2017	7.500,00	22.500,00	7.500,00	22.500,00					15.000,00
01	001	2014	1						C	01-2014	12-2016	6.000,00	22.000,00	6.000,00	22.000,00					16.000,00
01	001	2016	8						C	01-2016	12-2016	1.500,00	500,00	1.500,00	500,00					-1.000,00
01	002									03-2017	03-2017	11.500,00	32.900,00	11.500,00	32.900,00					21.400,00
01	002	2014	2						C	01-2014	12-2016	2.000,00	15.000,00	2.000,00	15.000,00					13.000,00
01	002	2014	3						C	01-2014	12-2016	6.000,00	15.400,00	6.000,00	15.400,00					9.400,00
01	002	2014	4						C	01-2014	12-2016	2.000,00	2.000,00	2.000,00	2.000,00					
01	002	2016	9						C	01-2016	12-2016	1.500,00	500,00	1.500,00	500,00					-1.000,00
01	004									03-2017	03-2017	697.540,00	627.790,00	697.540,00	627.790,00					-69.750,00
01	004	2007	6							03-2017	03-2017	498.100,00	423.700,00	498.100,00	423.700,00					-74.400,00
01	004	2007	6	1					C	01-2007	12-2016	343.815,00	300.915,00	343.815,00	300.915,00					-42.900,00
01	004	2007	6	2					C	01-2007	12-2016	154.285,00	122.785,00	154.285,00	122.785,00					-31.500,00
01	004	2010	1							03-2017	03-2017	191.980,00	189.230,00	191.980,00	189.230,00					-2.750,00
01	004	2010	1	1					DEC	01-2010	12-2016	1.000,00	500,00	1.000,00	500,00					-500,00
01	004	2010	1	2					DEC	01-2010	12-2016	500,00	500,00	500,00	500,00					
01	004	2010	1	3					DEC	01-2010	12-2016	6.000,00	5.200,00	6.000,00	5.200,00					-800,00
01	004	2010	1	4					DEC	01-2010	12-2016	500,00	500,00	500,00	500,00					
01	004	2010	1	5					DEC	01-2010	12-2016	12.000,00	11.000,00	12.000,00	11.000,00					-1.000,00
01	004	2010	1	6					DEC	01-2010	12-2016	31.850,00	34.650,00	31.850,00	34.650,00					2.800,00
01	004	2010	1	7					DEC	01-2010	12-2016	1.500,00	500,00	1.500,00	500,00					-1.000,00
01	004	2010	1	8					DEC	01-2010	12-2016	61.130,00	65.630,00	61.130,00	65.630,00					4.500,00
01	004	2010	1	9					DEC	01-2010	12-2016	26.000,00	23.500,00	26.000,00	23.500,00					-2.500,00
01	004	2010	1	10					DEC	01-2010	12-2016	4.000,00	6.500,00	4.000,00	6.500,00					2.500,00
01	004	2010	1	11					DEC	01-2010	12-2016	4.500,00	4.350,00	4.500,00	4.350,00					-150,00
01	004	2010	1	12					DEC	01-2015	12-2016	26.000,00	20.700,00	26.000,00	20.700,00					-5.300,00
01	004	2010	1	13					C	01-2016	12-2016	2.500,00	500,00	2.500,00	500,00					-2.000,00
01	004	2010	1	14					C	01-2016	12-2016	11.500,00	9.100,00	11.500,00	9.100,00					-2.400,00
01	004	2010	1	15					C	01-2016	12-2016	3.000,00	6.100,00	3.000,00	6.100,00					3.100,00
01	004	2010	31						DEC	01-2010	12-2016	1.460,00	1.460,00	1.460,00	1.460,00					
01	004	2015	15						C	01-2015	12-2016	6.000,00	13.400,00	6.000,00	13.400,00					7.400,00
01	005									03-2017	03-2017	106.110,00	58.010,00	106.110,00	58.010,00	950.000,00				-48.100,00



# Município de Albergaria-a-Velha

## Modificações: GOP - Grandes Opções do Plano

Ano: **2016**  
Alteração N.º: **19**  
Revisão N.º: **3**

Rubrica										Despesas					Modificação (+/-)						
										2016			Anos Seguintes			(f)=(d)-(c)					
Obj.	Prog.	Projeto		Aç.	Sub aç.	Designação	Classificação		Resp.	Datas (mês-ano)		Dotação Atual (a)=(c)+(e)	Dotação Corrigida (b)=(a)+(f)	Dotação Atual (c)	Dotação Corrigida (d)		Financiamento Não Definido (e)	2017	2018	2019	Outros
		Ano	N.º				Org.	Económica		Início	Fim										
01	005	2015	20			Projetos de especialidade para requalificações e beneficiações de estabelecimentos de ensino	0102	07010305	C	01-2015	12-2016	5.000,00	7.000,00	5.000,00	7.000,00					2.000,00	
01	005	2015	21			Beneficiação do Centro Educativo das Laginhas	0102	07010305	C	01-2015	12-2016	1.110,00	10,00	1.110,00	10,00					-1.100,00	
01	005	2015	29			Requalificação da Escola da Avenida - Albergaria-a-Velha	0102	07010305	C	01-2015	09-2017	100.000,00	50.000,00	100.000,00	50.000,00		950.000,00			-50.000,00	
01	005	2016	48			Beneficiação da Escola do Sobreiro	0102	07010305	C	05-2016	12-2016		1.000,00		1.000,00					1.000,00	
01	006					Transportes Escolares				03-2017	03-2017	265.500,00	249.140,00	265.500,00	249.140,00					-16.360,00	
01	006	2007	11			Transportes Escolares	0102	020210	C	01-2007	12-2016	265.000,00	231.000,00	265.000,00	231.000,00					-34.000,00	
01	006	2015	36			Aquisição de Abrigos de Passageiros	0102	070115	C	03-2015	12-2016	500,00	18.140,00	500,00	18.140,00					17.640,00	
02						CULTURA, DESPORTO E TEMPOS LIVRES				03-2017	03-2017	2.388.814,00	2.250.739,00	2.388.814,00	2.250.739,00		1.210.738,00			-138.075,00	
02	001					Cultura				03-2017	03-2017	966.536,00	1.063.541,00	966.536,00	1.063.541,00		80.000,00			97.005,00	
02	001	2010	2			Atividades Culturais e Apoios				03-2017	03-2017	274.936,00	389.336,00	274.936,00	389.336,00					114.400,00	
02	001	2010	2	1		Deslocações e Estadas	0102	020213	DEC	01-2010	12-2016	1.000,00	3.000,00	1.000,00	3.000,00					2.000,00	
02	001	2010	2	2		Aquisição de Outros Bens	0102	020121	DEC	01-2010	12-2016	1.000,00	2.000,00	1.000,00	2.000,00					1.000,00	
02	001	2010	2	3		Locação de Bens Móveis	0102	020208	DEC	01-2010	12-2016	59.800,00	66.400,00	59.800,00	66.400,00					6.600,00	
02	001	2010	2	4		Publicidade	0102	020217	DEC	01-2010	12-2016	7.500,00	21.500,00	7.500,00	21.500,00					14.000,00	
02	001	2010	2	5		Vigilância e Segurança	0102	020218	DEC	01-2010	12-2016	12.000,00	13.100,00	12.000,00	13.100,00					1.100,00	
02	001	2010	2	6		Serviços Especializados	0102	020220	DEC	01-2010	12-2016	151.000,00	209.000,00	151.000,00	209.000,00					58.000,00	
02	001	2010	2	9		Seminários, Exposições e Similares	0102	020216	DEC	01-2010	12-2016	2.000,00	500,00	2.000,00	500,00					-1.500,00	
02	001	2010	2	10		Serviços de Limpeza no Centro Cultural da Branca	0102	020202	C	01-2010	12-2016	10.436,00	16.636,00	10.436,00	16.636,00					6.200,00	
02	001	2010	2	12		Aquisição de Outros Serviços	0102	020225	DEC	01-2010	12-2016	25.200,00	35.200,00	25.200,00	35.200,00					10.000,00	
02	001	2010	2	14		Transferências	0102	040701	C	01-2012	12-2016	5.000,00	22.000,00	5.000,00	22.000,00					17.000,00	
02	001	2012	1			PADADC - Programa de Apoio à Cultura e Criatividade				03-2017	03-2017	136.000,00	149.040,00	136.000,00	149.040,00					13.040,00	
02	001	2012	1	1		Apoio e Incentivo ao Desenvolvimento de Atividades Regulares e Contínuas	0102	040701	C	01-2012	12-2016	100.000,00	111.700,00	100.000,00	111.700,00					11.700,00	
02	001	2012	1	2		Apoio à Organização de Grandes Eventos	0102	040701	C	01-2012	12-2016	7.500,00	14.000,00	7.500,00	14.000,00					6.500,00	
02	001	2012	1	3		Apoio à Participação em Grandes Eventos e Intercâmbios Culturais	0102	040701	C	01-2012	12-2016	5.000,00	11.500,00	5.000,00	11.500,00					6.500,00	
02	001	2012	1	4		Apoio ao Investimento em Bens e Equipamentos	0102	080701	C	01-2012	12-2016	7.500,00	2.500,00	7.500,00	2.500,00					-5.000,00	
02	001	2012	1	5		Apoio à Construção, Remodelação e Adaptação de Edifícios	0102	080701	C	01-2012	12-2016	7.500,00	8.270,00	7.500,00	8.270,00					770,00	
02	001	2012	1	6		Apoio à Elaboração de Projetos de Construção e/ou Remodelação	0102	040701	C	01-2012	12-2016	1.000,00	70,00	1.000,00	70,00					-930,00	
02	001	2012	1	7		Apoio à Aquisição de Viaturas	0102	080701	C	01-2012	12-2016	7.500,00	1.000,00	7.500,00	1.000,00					-6.500,00	
02	001	2012	23			Cine-Teatro Alba				03-2017	03-2017	255.575,00	269.130,00	255.575,00	269.130,00					13.555,00	
02	001	2012	23	1		Cine-Teatro Alba - Mobiliário E Equipamento Básico	0102	07011002	C	01-2012	12-2016	2.000,00	1.000,00	2.000,00	1.000,00					-1.000,00	
02	001	2012	23	3		Cine-Teatro Alba - Aquisição de Software	0102	070108	C	01-2012	12-2016	500,00	500,00	500,00	500,00						
02	001	2012	23	4		Cine-Teatro Alba - Ferramentas e Utensílios	0102	070111	C	01-2012	12-2016	1.000,00	1.000,00	1.000,00	1.000,00						



# Município de Albergaria-a-Velha

## Modificações: GOP - Grandes Opções do Plano

Ano: **2016**  
 Alteração N.º: **19**  
 Revisão N.º: **3**

Rubrica										Despesas					Modificação (+/-)						
										2016				Anos Seguintes							
Obj.	Prog.	Projeto		Aç.	Sub aç.	Designação	Classificação		Resp.	Datas (mês-ano)		Dotação Atual (a)=(c)+(e)	Dotação Corrigida (b)=(a)+(f)	Dotação Atual (c)	Dotação Corrigida (d)	Financiamento Não Definido (e)	2017	2018	2019	Outros	(f)=(d)-(c)
		Ano	N.º				Org.	Económica		Início	Fim										
												Total		Financiamento Definido							
02	001	2012	23	5		Cine-Teatro Alba - Outros Investimentos	0102	070115	C	01-2012	12-2016	9.500,00	9.500,00	9.500,00	9.500,00						
02	001	2012	23	7		Cine-Teatro Alba - Publicidade e Comunicação	0102	020217	C	01-2012	12-2016	7.500,00	7.500,00	7.500,00	7.500,00						
02	001	2012	23	8		Cine-Teatro Alba- Serviços de Limpeza	0102	020202	C	01-2012	12-2016	16.000,00	17.000,00	16.000,00	17.000,00					1.000,00	
02	001	2012	23	9		Cine-Teatro Alba - Serviços de Segurança	0102	020218	C	01-2012	12-2016	1.000,00	1.000,00	1.000,00	1.000,00						
02	001	2012	23	10		Cine-Teatro Alba - Programação	0102	020220	C	01-2012	12-2016	120.000,00	125.955,00	120.000,00	125.955,00					5.955,00	
02	001	2012	23	11		Cine-Teatro Alba - Assistência Técnica a Equipamentos	0102	020219	C	01-2012	12-2016	13.700,00	4.200,00	13.700,00	4.200,00					-9.500,00	
02	001	2012	23	12		Cine-Teatro Alba - Aquisição de Vestuário	0102	020107	C	01-2012	12-2016	1.500,00	500,00	1.500,00	500,00					-1.000,00	
02	001	2012	23	13		Cine-Teatro Alba - Transporte de Equipamento	0102	020210	C	01-2012	12-2016	1.500,00	750,00	1.500,00	750,00					-750,00	
02	001	2012	23	14		Cine-Teatro Alba - Aluguer de Equipamento	0102	020208	C	01-2012	12-2016	6.000,00	6.000,00	6.000,00	6.000,00						
02	001	2012	23	15		Cine-Teatro Alba - Deslocações e Estadas	0102	020213	C	01-2012	12-2016	7.500,00	6.500,00	7.500,00	6.500,00					-1.000,00	
02	001	2012	23	16		Cine-Teatro Alba - Seminários, Exposições e Similares	0102	020216	C	01-2012	12-2016	2.500,00	3.250,00	2.500,00	3.250,00					750,00	
02	001	2012	23	17		Cine-Teatro Alba - Outros Serviços	0102	020225	C	01-2012	12-2016	65.000,00	68.000,00	65.000,00	68.000,00					3.000,00	
02	001	2012	23	18		Cine-Teatro Alba - Alteração acesso à caixa de palco e isolamento da escada	0102	070115	C	06-2015	12-2016	375,00	16.475,00	375,00	16.475,00					16.100,00	
02	001	2014	35			Arquivo Municipal				03-2017	03-2017	47.000,00	35.000,00	47.000,00	35.000,00					-12.000,00	
02	001	2014	35	5		Arquivo Municipal - Formação	0102	020215	C	05-2014	12-2016	1.000,00	500,00	1.000,00	500,00					-500,00	
02	001	2014	35	6		Arquivo Municipal - Serviços Especializados	0102	020220	C	01-2015	12-2016	35.000,00	27.500,00	35.000,00	27.500,00					-7.500,00	
02	001	2014	35	8		Arquivo Municipal - Outros Serviços	0102	020225	C	01-2015	12-2016	1.000,00	1.000,00	1.000,00	1.000,00						
02	001	2014	35	9		Arquivo Municipal - Edições	0102	020220	C	01-2014	12-2016	5.000,00	5.000,00	5.000,00	5.000,00						
02	001	2014	35	10		Arquivo Municipal - Conservação e Reparação	0102	020203	C	01-2016	12-2016	5.000,00	1.000,00	5.000,00	1.000,00					-4.000,00	
02	001	2014	45			Arranjo Urbanístico dos Espaços Exteriores ao Centro Cultural de São João de Loure	0102	07010401	C	12-2014	03-2016	1.000,00	10,00	1.000,00	10,00					-990,00	
02	001	2015	1			Centro Cultural de São João de Loure - Aquisição de Mobiliário	0102	070109	C	01-2015	12-2016	1.000,00	1.000,00	1.000,00	1.000,00						
02	001	2015	3			Biblioteca Municipal de Albergaria-a-Velha				03-2017	03-2017	64.025,00	48.725,00	64.025,00	48.725,00					-15.300,00	
02	001	2015	3	1		Biblioteca Municipal - Fundos Documentais	0102	070115	C	01-2015	12-2016	10.000,00	7.000,00	10.000,00	7.000,00					-3.000,00	
02	001	2015	3	2		Biblioteca Municipal - Livros do Plano Nacional de Leitura e Metas Curriculares	0102	070115	C	01-2015	12-2016	3.000,00	3.000,00	3.000,00	3.000,00						
02	001	2015	3	3		Biblioteca Municipal - Serviços de Software	0102	020225	C	01-2015	12-2016	4.975,00	6.175,00	4.975,00	6.175,00					1.200,00	
02	001	2015	3	4		Biblioteca Municipal - Assistência Técnica	0102	020219	C	01-2015	12-2016	3.050,00	3.050,00	3.050,00	3.050,00						
02	001	2015	3	5		Biblioteca Municipal - Aquisição de Serviços Especializados	0102	020220	C	01-2015	12-2016	24.250,00	16.250,00	24.250,00	16.250,00					-8.000,00	
02	001	2015	3	6		Biblioteca Municipal - Outros Serviços	0102	020225	C	01-2015	12-2016	6.500,00	3.000,00	6.500,00	3.000,00					-3.500,00	
02	001	2015	3	7		Biblioteca Municipal - Deslocações e Estadas	0102	020213	C	01-2015	12-2016	2.000,00	1.000,00	2.000,00	1.000,00					-1.000,00	
02	001	2015	3	8		Biblioteca Municipal - Formação	0102	020215	C	01-2015	12-2016	1.500,00	750,00	1.500,00	750,00					-750,00	
02	001	2015	3	9		Biblioteca Municipal - Exposições	0102	020216	C	01-2015	12-2016	3.000,00	1.000,00	3.000,00	1.000,00					-2.000,00	
02	001	2015	3	11		Biblioteca Municipal - Etiquetas RFID	0102	070115	C	01-2015	12-2016	750,00	2.500,00	750,00	2.500,00					1.750,00	



# Município de Albergaria-a-Velha

## Modificações: GOP - Grandes Opções do Plano

Ano: **2016**  
 Alteração N.º: **19**  
 Revisão N.º: **3**

Rubrica										Despesas					Modificação (+/-)						
										2016			Anos Seguintes								
Obj.	Prog.	Projeto		Ac.	Sub aç.	Designação	Classificação		Resp.	Datas (mês-ano)		Dotação Atual (a)=(c)+(e)	Dotação Corrigida (b)=(a)+(f)	Dotação Atual (c)	Dotação Corrigida (d)	Financiamento Não Definido (e)	2017	2018	2019	Outros	(f)=(d)-(c)
		Ano	N.º				Org.	Económica		Início	Fim										
												Total		Financiamento Definido							
02	001	2015	3	12		Biblioteca Municipal - Publicações	0102	020220	C	01-2015	12-2016	5.000,00	5.000,00	5.000,00	5.000,00						
02	001	2015	19			Requalificação da Quinta do Torreão - 1ª Fase	0102	07010413	C	01-2015	02-2016	4.000,00	100,00	4.000,00	100,00						-3.900,00
02	001	2015	42			Centro Cultural de São João de Loure - Aquisição de Equipamento de Desenhagem	0102	070115	C	06-2015	03-2016	51.000,00	43.000,00	51.000,00	43.000,00						-8.000,00
02	001	2016	15			Aquisição de Equipamento de Som e Luz - Centro Cultural de São João de Loure	0102	070115	C	01-2016	12-2016	20.000,00	100,00	20.000,00	100,00						-19.900,00
02	001	2016	17			A Fábrica de Papel de Valmaior - Estudo, Exposição, Vídeo, Registos e Livro - Serviços Especializados	0102	020220	C	01-2016	12-2016	12.000,00	100,00	12.000,00	100,00						-11.900,00
02	001	2016	21			Requalificação da Quinta do Torreão - 2ª Fase	0102	07010413	C	01-2016	12-2016	100.000,00	108.000,00	100.000,00	108.000,00						8.000,00
02	001	2016	53			Centro Cultural da Branca				03-2017	03-2017		20.000,00		20.000,00		80.000,00				20.000,00
02	001	2016	53	1		Centro Cultural da Branca - Obras no âmbito de Medidas de Autoproteção	0102	07010307	C	01-2016	12-2016		15.000,00		15.000,00						15.000,00
02	001	2016	53	2		Centro Cultural da Branca - Beneficiação	0102	07010307	C	05-2016	12-2017		5.000,00		5.000,00		80.000,00				5.000,00
02	002					Desporto e Tempos Livres				03-2017	03-2017	1.211.778,00	1.045.198,00	1.211.778,00	1.045.198,00		380.738,00				-166.580,00
02	002	2010	4			Projetos, Atividades e Apoios de Carácter Desportivo				03-2017	03-2017	693.000,00	751.330,00	693.000,00	751.330,00						58.330,00
02	002	2010	4	1		Aquisição de Matérias Primas	0102	020101	DD	01-2010	12-2016	8.000,00	5.500,00	8.000,00	5.500,00						-2.500,00
02	002	2010	4	2		Aquisição de Produtos Químicos - Tratamento da Água	0102	020104	DD	01-2010	12-2016	13.500,00	13.700,00	13.500,00	13.700,00						200,00
02	002	2010	4	3		Prémios e Ofertas	0102	020115	DD	01-2010	12-2016	1.900,00	4.400,00	1.900,00	4.400,00						2.500,00
02	002	2010	4	4		Aquisição de Materiais Desportivos	0102	020120	DD	01-2010	12-2016	5.000,00	5.000,00	5.000,00	5.000,00						
02	002	2010	4	5		Aquisição de Outros Materiais para Atividades Desportivas	0102	020121	DD	01-2010	12-2016	2.550,00	2.550,00	2.550,00	2.550,00						
02	002	2010	4	6		Contratos de Higiene e Limpeza de Instalações Desportivas	0102	020202	DD	01-2010	12-2016	100.400,00	109.200,00	100.400,00	109.200,00						8.800,00
02	002	2010	4	7		Conservação de Instalações e Equipamentos	0102	020203	DD	01-2010	12-2016	25.000,00	32.900,00	25.000,00	32.900,00						7.900,00
02	002	2010	4	8		Transportes	0102	020210	DD	01-2010	12-2016	650,00	650,00	650,00	650,00						
02	002	2010	4	9		Deslocações e Estadas	0102	020213	DD	01-2010	12-2016	1.000,00	500,00	1.000,00	500,00						-500,00
02	002	2010	4	11		Publicidade	0102	020217	DD	01-2010	12-2016	1.000,00	1.000,00	1.000,00	1.000,00						
02	002	2010	4	12		Vigilância e Segurança	0102	020218	DD	01-2010	12-2016	11.400,00	4.290,00	11.400,00	4.290,00						-7.110,00
02	002	2010	4	13		Assistência Técnica a Equipamentos e Ascensores	0102	020219	DD	01-2010	12-2016	7.900,00	7.900,00	7.900,00	7.900,00						
02	002	2010	4	14		Serviços Especializados	0102	020220	DD	01-2010	12-2016	250.600,00	250.600,00	250.600,00	250.600,00						
02	002	2010	4	15		Transferências Correntes para as Coletividades e Associações de Carácter Desportivo	0102	040701	DD	01-2010	12-2016	183.600,00	209.600,00	183.600,00	209.600,00						26.000,00
02	002	2010	4	16		Aquisição de Equipamentos Desportivos e Outros Investimentos	0102	070115	DEC	01-2010	12-2016	20.000,00	70.540,00	20.000,00	70.540,00						50.540,00
02	002	2010	4	17		Formação	0102	020215	C	01-2015	12-2016	1.000,00	1.000,00	1.000,00	1.000,00						
02	002	2010	4	18		Transferências de Capital - Apoios ao Investimento de Instituições de Carácter Desportivo e Sem Fins Lucrativos	0102	080701		01-2015	12-2016	57.500,00	30.000,00	57.500,00	30.000,00						-27.500,00
02	002	2010	4	19		Aquisição de Vestuário	0102	020107	C	01-2016	12-2016	2.000,00	2.000,00	2.000,00	2.000,00						
02	002	2011	19			Arrelvamento do Estádio Municipal de Albergaria-a-Velha	0102	07030202	C	05-2011	12-2017	3.498,00	3.498,00	3.498,00	3.498,00		3.498,00				
02	002	2011	20			Arrelvamento do Estádio Municipal da Branca	0102	07030202	C	05-2011	12-2017	3.180,00	3.180,00	3.180,00	3.180,00		3.180,00				



# Município de Albergaria-a-Velha

## Modificações: GOP - Grandes Opções do Plano

Ano: **2016**  
 Alteração N.º: **19**  
 Revisão N.º: **3**

Rubrica										Despesas					Modificação (+/-)						
										2016			Anos Seguintes								
Obj.	Prog.	Projeto		Aç.	Sub aç.	Designação	Classificação		Resp.	Datas (mês-ano)		Dotação Atual (a)=(c)+(e)	Dotação Corrigida (b)=(a)+(f)	Financiamento Definido		Financiamento Não Definido (e)	2017	2018	2019	Outros	(f)=(d)-(c)
		Ano	N.º				Org.	Económica		Início	Fim			Dotação Atual (c)	Dotação Corrigida (d)						
														Total							
02	002	2011	23			Requalificação da Quinta da Boavista/Torreão				03-2017	03-2017	3.000,00	100,00	3.000,00	100,00						-2.900,00
02	002	2011	23	1		Requalificação da Quinta da Boavista/Torreão - Projeto	0102	07010302	C	01-2011	12-2016	3.000,00	100,00	3.000,00	100,00						-2.900,00
02	002	2014	75			Aquisição de Equipamentos para Parques Infantis	0102	07010405	C	09-2014	12-2016	30.000,00	31.150,00	30.000,00	31.150,00						1.150,00
02	002	2015	16			Rede Ciclável				03-2017	03-2017	286.100,00	73.540,00	286.100,00	73.540,00		275.060,00				-212.560,00
02	002	2015	16	1		Via Ciclável - Albergaria-a-Velha a Valmaior	0102	070115	C	01-2015	12-2016	8.100,00	5.100,00	8.100,00	5.100,00						-3.000,00
02	002	2015	16	3		Centro BTT	0102	07010406	C	01-2015	12-2016	8.000,00	1.000,00	8.000,00	1.000,00						-7.000,00
02	002	2015	16	4		Via Ciclável - Angeja-Frossos	0102	070115	C	01-2016	12-2017	50.000,00	20.000,00	50.000,00	20.000,00		114.000,00				-30.000,00
02	002	2015	16	5		Circular Desp. e Beneficiação da Zona Desportiva da Branca	0102	070115	C	11-2016	03-2017	220.000,00	47.440,00	220.000,00	47.440,00		161.060,00				-172.560,00
02	002	2015	24			Parque de Lazer de Alquerubim	0102	07010405	C	01-2016	12-2017	50.000,00	1.000,00	50.000,00	1.000,00		59.000,00				-49.000,00
02	002	2015	25			Parque de Lazer da Branca	0102	07010405	C	01-2015	12-2016	105.000,00	102.000,00	105.000,00	102.000,00						-3.000,00
02	002	2016	6			Estádio Municipal de Albergaria-a-Velha - Aquisição de Contentores/Balneários	0102	07010302	C	01-2016	12-2016	18.000,00	41.900,00	18.000,00	41.900,00						23.900,00
02	002	2016	13			Conservação e Manutenção de Parques Infantis	0102	020203	C	01-2016	12-2016	20.000,00	9.000,00	20.000,00	9.000,00						-11.000,00
02	002	2016	49			Execução de ponte em madeira - Ribeira de Fráguas	0102	070115	C	05-2016	12-2016		20.000,00		20.000,00						20.000,00
02	002	2016	50			Execução de ponte em madeira - Valmaior	0102	07010302	C	05-2016	12-2016		7.500,00		7.500,00						7.500,00
02	002	2016	59			Construção da Ecopista do Vouga	0102	070115	C	11-2016	06-2017		1.000,00		1.000,00		40.000,00				1.000,00
02	003					Reparações de Instalações Culturais e Desportivas				03-2017	03-2017	210.500,00	142.000,00	210.500,00	142.000,00		750.000,00				-68.500,00
02	003	2014	8			Pavilhão Gimnodesportivo de Albergaria-a-Velha - Requalificação	0102	07010302	C	01-2016	12-2017	10.000,00	1.500,00	10.000,00	1.500,00		490.000,00				-8.500,00
02	003	2015	31			Eficiência Energética em Edifícios Desportivos				03-2017	03-2017	200.500,00	140.500,00	200.500,00	140.500,00		260.000,00				-60.000,00
02	003	2015	31	1		Empreitada de Requalificação da Piscina Municipal de São João de Loure - Eficiência Energética	0102	07010302	C	01-2015	12-2017	500,00	500,00	500,00	500,00		200.000,00				-60.000,00
02	003	2015	31	3		Empreitada de Requalificação da Piscina Municipal de Albergaria-a-Velha - Eficiência Energética	0102	07010302	C	01-2015	12-2017	200.000,00	140.000,00	200.000,00	140.000,00		60.000,00				-60.000,00
03						ACÇÃO SOCIAL				03-2017	03-2017	355.950,00	385.470,00	355.950,00	385.470,00						29.520,00
03	001					Acção Social				03-2017	03-2017	355.950,00	385.470,00	355.950,00	385.470,00						29.520,00
03	001	2010	3			Projetos, Atividades e Apoios de Âmbito Social				03-2017	03-2017	230.950,00	292.970,00	230.950,00	292.970,00						62.020,00
03	001	2010	3	1		Prémios, Condecorações e Ofertas	0102	020115	DEC	01-2010	12-2016	3.000,00	3.000,00	3.000,00	3.000,00						
03	001	2010	3	2		Aquisição de Outros Bens	0102	020121	DEC	01-2010	12-2016	3.250,00	3.250,00	3.250,00	3.250,00						
03	001	2010	3	3		Transportes	0102	020210	DEC	01-2010	12-2016	15.000,00	15.000,00	15.000,00	15.000,00						
03	001	2010	3	4		Programa de Recuperação de Habitações Degradadas - Projetos de Especificidades	0102	020214	DEC	01-2010	12-2016	1.000,00	1.000,00	1.000,00	1.000,00						
03	001	2010	3	5		Serviços Especializados	0102	020220	C	01-2010	12-2016	47.600,00	12.600,00	47.600,00	12.600,00						-35.000,00
03	001	2010	3	6		Acção Social Escolar - Auxílios Económicos e Subsídios de Estudo - 1.º CEB	0102	040305	DEC	01-2010	12-2016	25.000,00	25.000,00	25.000,00	25.000,00						
03	001	2010	3	7		Transferências Correntes Para Coletividades e Associações de Carácter Social	0102	040701	C	01-2010	12-2016	9.500,00	120.500,00	9.500,00	120.500,00						111.000,00



# Município de Albergaria-a-Velha

## Modificações: GOP - Grandes Opções do Plano

Ano: **2016**  
 Alteração N.º: **19**  
 Revisão N.º: **3**

Rubrica										Despesas					Modificação (+/-)			
Obj.	Prog.	Projeto	Ac.	Sub aç.	Designação	Classificação	Resp.	Datas (mês-ano)		2016		Anos Seguintes						
										Total		Financiamento Definido		Financiamento Não Definido (e)	2017	2018	2019	Outros
										Dotação Atual (a)=(c)+(e)	Dotação Corrigida (b)=(a)+(f)	Dotação Atual (c)	Dotação Corrigida (d)					
Ano	N.º	Org.	Económica	Início	Fim													
03	001	2010	3	8	Transferências Correntes - Participações no âmbito do Cartão Sénior Municipal	0102 040802	DEC	01-2010	12-2016	17.000,00	17.000,00	17.000,00	17.000,00					
03	001	2010	3	9	Transferências de Capital para Coletividades e Associações de Carácter Social - Apoios a Investimentos	0102 080701	DEC	01-2010	12-2016	70.000,00	60.000,00	70.000,00	60.000,00					-10.000,00
03	001	2010	3	10	Aquisição de Livros Técnicos	0102 020118	C	01-2010	12-2016	100,00	100,00	100,00	100,00					
03	001	2010	3	11	Publicidade e Acções Promocionais	0102 020217	DEC	01-2011	12-2016	3.000,00	2.000,00	3.000,00	2.000,00					-1.000,00
03	001	2010	3	12	Bolsas de Estudo para Alunos do Ensino Superior	0102 040802	C	01-2011	12-2016	25.000,00	23.520,00	25.000,00	23.520,00					-1.480,00
03	001	2010	3	13	Programa Famílias Mais - Apoio Económico a Famílias	0102 040802	C	01-2012	12-2016	5.000,00	5.000,00	5.000,00	5.000,00					
03	001	2010	3	14	Cartão Sénior Municipal - Participações na Aquisição de Água	0102 020225	C	01-2012	12-2016	4.000,00	4.000,00	4.000,00	4.000,00					
03	001	2010	3	15	Conservação e Reparação de Equipamentos	0102 020203	C	01-2016	12-2016	1.000,00	500,00	1.000,00	500,00					-500,00
03	001	2010	3	16	Aluguer de Equipamento	0102 020208	C	01-2016	12-2016	1.500,00	500,00	1.500,00	500,00					-1.000,00
03	001	2014	36		Apoio ao Arrendamento	0102 040802	C	05-2014	12-2016	75.000,00	75.000,00	75.000,00	75.000,00					
03	001	2014	37		Despesas De Conservação de Habitações Sociais	0102 020203	C	05-2014	12-2016	4.500,00	4.500,00	4.500,00	4.500,00					
03	001	2014	38		Programa de Recuperação de Habitações Degradadas - Apoios	0102 040802	C	01-2014	12-2016	5.000,00	5.000,00	5.000,00	5.000,00					
03	001	2014	39		Banco Local de Voluntariado - Formação para voluntários	0102 020215	C	05-2014	12-2016	500,00	500,00	500,00	500,00					
03	001	2016	1		Programa de Apoio ao Consumo Domiciliário de Água	0102 040802	C	01-2016	12-2016	40.000,00	7.500,00	40.000,00	7.500,00					-32.500,00
04					SAÚDE			03-2017	03-2017	10.200,00	1.010,00	10.200,00	1.010,00	350.000,00				-9.190,00
04	001				Serviços Individuais de Saúde			03-2017	03-2017	10.200,00	1.010,00	10.200,00	1.010,00	350.000,00				-9.190,00
04	001	2014	61		Requalificação de Unidades de Saúde no Concelho	0102 07010307	C	04-2014	03-2016	200,00	10,00	200,00	10,00					-190,00
04	001	2016	25		Construção/Beneficiação da Extensão de Saúde de São João de Loure	0102 07010307	C	01-2016	12-2017	10.000,00	1.000,00	10.000,00	1.000,00	350.000,00				-9.000,00
05					HABITAÇÃO E SERVIÇOS COLETIVOS			03-2017	03-2017	443.904,00	427.857,65	443.904,00	427.857,65	4.150.476,35				-16.046,35
05	001				Habitação			03-2017	03-2017	81.500,00	59.850,00	81.500,00	59.850,00					-21.650,00
05	001	2015	39		Reabilitação de Habitação Social	0102 07010203	C	06-2015	12-2016	900,00	750,00	900,00	750,00					-150,00
05	001	2015	40		Reabilitação do Bairro de Napoleão	0102 07010203	C	06-2015	12-2016	600,00	100,00	600,00	100,00					-500,00
05	001	2016	20		Requalificação de Habitações Municipais	0102 07010203	C	01-2016	12-2016	70.000,00	58.000,00	70.000,00	58.000,00					-12.000,00
05	001	2016	23		Projeto de Beneficiação do Bairro das Lameirinhas	0102 070115	C	01-2016	12-2016	10.000,00	1.000,00	10.000,00	1.000,00					-9.000,00
05	002				Ordenamento do Território			03-2017	03-2017	69.554,00	9.054,00	69.554,00	9.054,00	2.753.000,00				-60.500,00
05	002	2002	29		Plano de Pormenor Sr.º Socorro	0102 070115	D	01-2002	02-2016	1.880,00	1.880,00	1.880,00	1.880,00					
05	002	2011	52		Regeneração Urbana			03-2017	03-2017	50.000,00	5.000,00	50.000,00	5.000,00	2.015.000,00				-45.000,00
05	002	2011	52	1	Regeneração Urbana - Praça Fernando Pessoa e Zona Envolvente	0102 07030301	C	01-2016	08-2017	50.000,00	5.000,00	50.000,00	5.000,00	2.015.000,00				-45.000,00
05	002	2015	17		Cartas de Áreas de Regeneração Urbana do Concelho	0102 070115	C	01-2015	12-2016	5.000,00	100,00	5.000,00	100,00					-4.900,00
05	002	2015	18		Regeneração Urbana - Área Envolvente à Estação de Caminho de Ferro de Albergaria-a-Velha	0102 07030301	C	01-2015	12-2016	1.000,00	1.000,00	1.000,00	1.000,00					
05	002	2015	23		Regeneração Urbana - Zona do Parque de Estacionamento (Império)	0102 07030301	C	01-2015	03-2016	1.674,00	74,00	1.674,00	74,00					-1.600,00



# Município de Albergaria-a-Velha

## Modificações: GOP - Grandes Opções do Plano

Ano: **2016**  
 Alteração N.º: **19**  
 Revisão N.º: **3**

Rubrica										Despesas							Modificação (+/-)				
										2016			Anos Seguintes								
										Total		Financiamento Definido		Financiamento Não Definido (e)	2017	2018		2019	Outros		
Obj.	Prog.	Projeto		Aç.	Sub aç.	Designação	Classificação		Resp.	Datas (mês-ano)		Dotação Atual (a)=(c)+(e)	Dotação Corrigida (b)=(a)+(f)				Dotação Atual (c)			Dotação Corrigida (d)	
		Ano	N.º				Org.	Económica			Início	Fim									
05	002	2016	22			Regeneração Urbana - Zona Envolvente à Igreja e Rua Gonçalo Eriz	0102	07030301	C	06-2016	12-2017	10.000,00	1.000,00	10.000,00	1.000,00					738.000,00	-9.000,00
05	003					Arranjos Urbanísticos				03-2017	03-2017	1.450,00	1.110,00	1.450,00	1.110,00					74.500,00	-340,00
05	003	2015	35			Execução de Acesso Pedonal no Centro de Albergaria-a-Velha	0102	07030301	C	01-2015	12-2016	850,00	10,00	850,00	10,00						-840,00
05	003	2015	38			Arranjos Urbanísticos no Fial - Alquerubim	0102	07030301	C	06-2015	03-2016	600,00	600,00	600,00	600,00						
05	003	2016	58			Requalificação da Zona Envolvente à Capela do Sobreiro	0102	07030301	C	12-2016	12-2017		500,00		500,00					74.500,00	500,00
05	004					Outros Serviços Coletivos				03-2017	03-2017	291.400,00	357.843,65	291.400,00	357.843,65					1.322.976,35	66.443,65
05	004	2014	17			Requalificação do Mercado Municipal	0102	07010303	C	01-2014	12-2017	200.000,00	303.723,65	200.000,00	303.723,65					1.172.976,35	103.723,65
05	004	2014	76			Requalificação do Mercado Municipal - Projetos	0102	07010303	C	10-2014	03-2016	70.500,00	36.810,00	70.500,00	36.810,00						-33.690,00
05	004	2015	41			Pontões na Cova do Fontão e Quinta da Biscaia	0102	070115	C	06-2015	03-2016	900,00	1.210,00	900,00	1.210,00						310,00
05	004	2016	14			Aquisição de Mobiliário Urbano	0102	070115	C	01-2016	12-2016	20.000,00	6.100,00	20.000,00	6.100,00						-13.900,00
05	004	2016	40			Mercado Municipal - Aquisição de Equipamentos	0102	07011002	C	06-2016	06-2017		10.000,00		10.000,00					150.000,00	10.000,00
06						HIGIENE, SEGURANÇA E ORDEM PÚBLICA				03-2017	03-2017	1.310.150,00	1.420.289,66	1.310.150,00	1.420.289,66					1.390.262,57	110.139,66
06	001					Iluminação Pública				03-2017	03-2017	761.100,00	767.700,00	761.100,00	767.700,00					705.600,00	6.600,00
06	001	2007	43			Iluminação Pública - Energia	0102	020225	C	01-2007	12-2020	705.600,00	755.600,00	705.600,00	755.600,00					705.600,00	50.000,00
06	001	2014	13			Iluminação Pública - Eficiência Energética				03-2017	03-2017	50.500,00	3.500,00	50.500,00	3.500,00						-47.000,00
06	001	2014	13	1		Iluminação Pública - Eficiência Energética - Estudos e Pareceres	0102	020214	C	01-2014	12-2016	500,00	100,00	500,00	100,00						-400,00
06	001	2014	13	2		Iluminação Pública - Eficiência Energética - Investimentos	0102	070115	C	01-2014	12-2016	50.000,00	3.400,00	50.000,00	3.400,00						-46.600,00
06	001	2014	40			Iluminação Pública - Prolongamentos e Melhoramentos	0102	07010404	C	05-2014	12-2016	5.000,00	8.600,00	5.000,00	8.600,00						3.600,00
06	003					Segurança Pública e Rodoviária				03-2017	03-2017	8.250,00	47.800,00	8.250,00	47.800,00						39.550,00
06	003	2014	41			Aquisição de Sinalética	0102	07010409	C	01-2014	12-2016	7.000,00	11.150,00	7.000,00	11.150,00						4.150,00
06	003	2014	67			Aquisição de Sinalética Cultural e Turística	0102	07010409	C	05-2014	12-2016	250,00	24.050,00	250,00	24.050,00						23.800,00
06	003	2015	48			Implementação de Semáforos em Angeja	0102	07010409	C	01-2015	12-2016	1.000,00	12.600,00	1.000,00	12.600,00						11.600,00
06	004					Higiene Pública e Ambiente				03-2017	03-2017	474.000,00	529.819,66	474.000,00	529.819,66					681.662,57	55.819,66
06	004	2007	45			Serviços de Recolha e Tratamento de Resíduos Sólidos				03-2017	03-2017	457.000,00	516.100,00	457.000,00	516.100,00					457.000,00	59.100,00
06	004	2007	45	1		Tratamento de Resíduos Sólidos	0102	020220	C	01-2007	12-2021	245.000,00	297.500,00	245.000,00	297.500,00					245.000,00	52.500,00
06	004	2007	45	4		Recolha de Resíduos Sólidos	0102	020220	C	04-2007	12-2021	212.000,00	218.600,00	212.000,00	218.600,00					212.000,00	6.600,00
06	004	2016	11			Aquisição de Pilhões	0102	07011001	C	01-2016	12-2016	5.000,00	2.160,00	5.000,00	2.160,00						-2.840,00
06	004	2016	12			Aquisição de Papeleiras	0102	07011001	C	01-2016	12-2016	12.000,00	5.000,00	12.000,00	5.000,00						-7.000,00
06	004	2016	41			Aquisição de Equipamento Básico de Resíduos Sólidos Urbanos	0102	07011001	C	01-2016	12-2018		6.430,08		6.430,08					191.280,37	6.430,08
06	004	2016	42			Campanha de Sensibilização	0102	020217	C	01-2016	12-2018		129,58		129,58					33.382,20	129,58
06	005					Proteção Civil e Luta Contra Incêndios				03-2017	03-2017	30.000,00	50.470,00	30.000,00	50.470,00					3.000,00	20.470,00



# Município de Albergaria-a-Velha

## Modificações: GOP - Grandes Opções do Plano

Ano: **2016**  
 Alteração N.º: **19**  
 Revisão N.º: **3**

Rubrica										Despesas								Modificação (+/-)				
										2016				Anos Seguintes								
Obj.	Prog.	Projeto		Aç.	Sub aç.	Designação	Classificação		Resp.	Datas (mês-ano)		Dotação Atual (a)=(c)+(e)	Dotação Corrigida (b)=(a)+(f)	Dotação Atual (c)	Dotação Corrigida (d)	Financiamento Não Definido (e)	2017	2018	2019	Outros	(f)=(d)-(c)	
		Ano	N.º				Org.	Económica		Início	Fim											
06	005	2009	33			Equipas de Intervenção Permanente - Protocolo com a Associação Humanitária dos Bombeiros Voluntários de Albergaria-a-Velha - Transferência	0102	040701	C	01-2009	12-2016	30.000,00	30.000,00	30.000,00	30.000,00							
06	005	2016	43			Rede Primária - Defesa da Floresta Contra Incêndios	0102	070115	C	05-2016	01-2017		12.360,00		12.360,00		1.000,00					12.360,00
06	005	2016	44			Caminhos Florestais - Rede Secundária	0102	020220	C	05-2016	01-2017		4.610,00		4.610,00		1.000,00					4.610,00
06	005	2016	45			Aquisição de Sinalética Florestal e de Perigo	0102	070115	C	05-2016	12-2016		3.500,00		3.500,00							3.500,00
06	005	2016	51			Restabelecimento da floresta afetada - Estabilização de emergência	0102	07010408	C	05-2016	12-2017						1.000,00					
06	006					Outras Atividades Municipais				03-2017	03-2017	36.800,00	24.500,00	36.800,00	24.500,00							-12.300,00
06	006	2015	10			Elaboração das Medidas de Auto Proteção de Equipamentos Municipais	0102	020220	C	01-2015	12-2016	10.000,00	7.600,00	10.000,00	7.600,00							-2.400,00
06	006	2015	11			Aquisição de Meios e Sinalética de Combate a Incêndios	0102	070115	C	01-2015	12-2016	2.500,00	2.500,00	2.500,00	2.500,00							
06	006	2015	12			Serviços de Controlo de Pragas	0102	020225	C	01-2015	12-2016	7.500,00	7.500,00	7.500,00	7.500,00							
06	006	2015	30			Inventariação e Cadastro da Rede de Águas Pluviais	0102	020220	C	01-2015	12-2016	5.000,00	100,00	5.000,00	100,00							-4.900,00
06	006	2015	49			Empreitada de Movimentação de Terras, Execução de Valas e Condutas de Águas Pluviais - Albergaria-a-Velha	0102	07030313	C	01-2015	12-2016	1.800,00	1.800,00	1.800,00	1.800,00							
06	006	2016	5			Vistorias a realizar em edifícios e equipamentos municipais	0102	020225	C	01-2016	12-2016	10.000,00	5.000,00	10.000,00	5.000,00							-5.000,00
07						TRANSPORTES RODOVIARIOS				03-2017	03-2017	670.129,00	745.099,49	580.129,00	655.099,49	90.000,00	2.654.091,00					74.970,49
07	001					Rede Viária				03-2017	03-2017	669.129,00	744.099,49	579.129,00	654.099,49	90.000,00	2.514.091,00					74.970,49
07	001	2004	40			Freguesia de Angeja				03-2017	03-2017	6.100,00	100,00	6.100,00	100,00							-6.000,00
07	001	2004	40	1		Projeto da Via Estruturante de Angeja	0102	07010408	C	01-2004	12-2016	6.100,00	100,00	6.100,00	100,00							-6.000,00
07	001	2014	46			Freguesia de Albergaria-a-Velha e Valmaior				03-2017	03-2017	150.000,00	55.600,00	150.000,00	55.600,00		490.000,00					-94.400,00
07	001	2014	46	2		Arruamento de Ligação da Rua do Hospital à Rua Castro Matoso - 1ª Fase	0102	07030301	C	01-2016	12-2017	50.000,00	100,00	50.000,00	100,00							-49.900,00
07	001	2014	46	5		Arruamento de Ligação da Rua do Hospital à Rua Castro Matoso - 2ª Fase	0102	07030301	C	01-2017	12-2017						300.000,00					
07	001	2014	46	6		Correção do traçado da EN 16-3 - Valmaior	0102	07030301	C	03-2015	12-2016	100.000,00	54.500,00	100.000,00	54.500,00							-45.500,00
07	001	2014	46	8		Arruamento de Ligação entre a Rua Miguel Bombarda e a Rua Castro Matoso	0102	07030301	C	05-2016	05-2017		1.000,00		1.000,00		190.000,00					1.000,00
07	001	2014	47			Freguesia de Alquerubim				03-2017	03-2017	1.400,00	1.510,00	1.400,00	1.510,00							110,00
07	001	2014	47	3		Beneficiação de Arruamentos em Alquerubim	0102	07030301	C	01-2015	03-2016	1.400,00	1.510,00	1.400,00	1.510,00							110,00
07	001	2014	48			Freguesia de Angeja				03-2017	03-2017	100.000,00	91.000,00	10.000,00	1.000,00	90.000,00						-9.000,00
07	001	2014	48	3		Beneficiação da Rua dos Pinheiros - Angeja	0102	07030301	C	01-2016	12-2016	100.000,00	91.000,00	10.000,00	1.000,00	90.000,00						-9.000,00
07	001	2014	49			Freguesia da Branca				03-2017	03-2017	1.145,00	45,00	1.145,00	45,00							-1.100,00
07	001	2014	49	2		Pavimentação de arruamento posterior à Creche - Branca	0102	07030301	C	06-2015	03-2016	1.145,00	45,00	1.145,00	45,00							-1.100,00
07	001	2014	50			Freguesia de Ribeira de Fráguas				03-2017	03-2017	154.124,00	113.324,00	154.124,00	113.324,00		134.000,00					-40.800,00
07	001	2014	50	1		Beneficiação da Rua da Ladeira - Fonte do Castanheiro - Ribeira de Fráguas	0102	07030301	C	12-2014	07-2016	3.574,00	74,00	3.574,00	74,00							-3.500,00
07	001	2014	50	2		Reperflamento da EN 16	0102	07030301	C	01-2015	12-2017	91.000,00	1.000,00	91.000,00	1.000,00		134.000,00					-90.000,00





# Município de Albergaria-a-Velha

## Modificações: GOP - Grandes Opções do Plano

Ano: **2016**  
 Alteração N.º: **19**  
 Revisão N.º: **3**

Rubrica										Despesas							Modificação (+/-)					
Obj.	Prog.	Projeto		Aç.	Sub aç.	Designação	Classificação		Resp.	Datas (mês-ano)		2016		Anos Seguintes				(f)=(d)-(c)				
		Ano	N.º				Org.	Económica		Início	Fim	Dotação Atual (a)=(c)+(e)	Dotação Corrigida (b)=(a)+(f)	Dotação Atual (c)	Dotação Corrigida (d)	Financiamento Não Definido (e)	2017		2018	2019	Outros	
07	001	2014	50	3		Beneficiação da Estrada Municipal 554	0102	07030301	C	01-2015	12-2016	59.550,00	112.250,00	59.550,00	112.250,00							52.700,00
07	001	2014	53			Projetos Inter-Freguesias				03-2017	03-2017	9.400,00	38.550,00	9.400,00	38.550,00							29.150,00
07	001	2014	53	1		Requalificação da Via Entre a Rotunda do Padrão - Alb.-a-Nova e a Rotunda do Forno em Ribeira de Fráguas	0102	07030301	C	01-2014	03-2016	1.000,00	10,00	1.000,00	10,00							-990,00
07	001	2014	53	9		Guardas de Segurança em Vias do Concelho (2015)	0102	07030301	C	01-2015	03-2016	1.400,00	530,00	1.400,00	530,00							-870,00
07	001	2014	53	10		Sinalização de Vias do Concelho (2015)	0102	07030301	C	01-2015	03-2016	800,00	640,00	800,00	640,00							-160,00
07	001	2014	53	11		Pavimentação e Conservação de Vias na Zona Norte do Concelho (2015)	0102	07030301	C	01-2015	03-2016	2.400,00	4.410,00	2.400,00	4.410,00							2.010,00
07	001	2014	53	12		Pavimentação e Conservação de Vias na Zona Sul do Concelho (2015)	0102	07030301	C	01-2015	03-2016	1.400,00	2.160,00	1.400,00	2.160,00							760,00
07	001	2014	53	13		Execução de Passeios	0102	07030301	C	01-2015	03-2016	1.200,00	100,00	1.200,00	100,00							-1.100,00
07	001	2014	53	14		Execução de Muros de Suporte a Estradas Municipais na Zona Norte	0102	07030301	C	01-2015	03-2016	600,00	30.600,00	600,00	30.600,00							30.000,00
07	001	2014	53	15		Execução de Muros de Suporte a Estradas Municipais na Zona Sul	0102	07030301	C	01-2015	03-2016	600,00	100,00	600,00	100,00							-500,00
07	001	2016	26			Beneficiação e Pavimentação de Arruamentos na Zona Norte do Concelho	0102	07030301	C	01-2016	12-2016	147.960,00	138.360,00	147.960,00	138.360,00							-9.600,00
07	001	2016	27			Beneficiação e Pavimentação de Arruamentos na Zona Sul do Concelho	0102	07030301	C	01-2016	12-2016	85.000,00	79.500,00	85.000,00	79.500,00							-5.500,00
07	001	2016	28			Execução de Guardas de Segurança	0102	07030301	C	01-2016	12-2016	10.000,00	10.000,00	10.000,00	10.000,00							
07	001	2016	29			Execução de Sinalética Horizontal	0102	07010409	C	01-2016	12-2016	4.000,00	19.000,00	4.000,00	19.000,00							15.000,00
07	001	2016	46			FEM - Beneficiações/Reabilitações - Intempéries				03-2017	03-2017		197.110,49		197.110,49			792.638,00				197.110,49
07	001	2016	46	1		FEM - Ponte de Valmaior	0102	07030301	C	05-2016	12-2016		71.600,00		71.600,00							71.600,00
07	001	2016	46	2		FEM - Ponte do Carvalhal	0102	07030301	C	05-2016	12-2016		3.000,00		3.000,00							3.000,00
07	001	2016	46	3		FEM - Ponte da Biscaia	0102	07030301	C	05-2016	12-2017		1.000,00		1.000,00			50.000,00				1.000,00
07	001	2016	46	4		FEM - Beneficiação de Estradas - Intempéries	0102	07030301	C	11-2016	03-2017		43.010,49		43.010,49			175.990,00				43.010,49
07	001	2016	46	5		FEM - Reforço de Talude no Rio Caima (Estrada para Açores)	0102	07030301	C	01-2016	12-2016		38.500,00		38.500,00							38.500,00
07	001	2016	46	6		FEM - Execução de Muros de Suporte a Estradas Municipais	0102	07030301	C	05-2016	12-2016		25.000,00		25.000,00							25.000,00
07	001	2016	46	7		FEM - Execução de Muros de Suporte Terras	0102	07030301	C	05-2016	12-2016		15.000,00		15.000,00							15.000,00
07	001	2016	46	8		Reabilitação de Infraestruturas Municipais Rodoviárias	0102	07030301	C	01-2017	12-2017							566.648,00				
07	001	2016	55			Reabilitação de Infraestruturas Rodoviárias Municipais - Zona Norte	0102	07030301	C	01-2017	12-2017							616.344,00				
07	001	2016	57			Reabilitação de Infraestruturas Rodoviárias Municipais - Zona Sul	0102	07030301	C	01-2017	12-2017							481.109,00				
07	003					Centro Coordenador de Transportes				03-2017	03-2017	1.000,00	1.000,00	1.000,00	1.000,00			140.000,00				
07	003	2014	73			Centro Coordenador de Transportes	0102	07010307	C	05-2014	12-2017	1.000,00	1.000,00	1.000,00	1.000,00			140.000,00				
10						ATIVIDADES MUNICIPAIS				03-2017	03-2017	408.788,00	953.589,35	408.788,00	953.589,35			5.151,00	106.106,00	106.106,00	212.211,00	544.801,35
10	001					Edifícios Municipais				03-2017	03-2017	50.000,00	103.410,00	50.000,00	103.410,00							53.410,00
10	001	2014	14			Eficiência Energética em Edifícios Municipais				03-2017	03-2017	50.000,00	77.410,00	50.000,00	77.410,00							27.410,00



# Município de Albergaria-a-Velha

## Modificações: GOP - Grandes Opções do Plano

Ano: **2016**  
Alteração N.º: **19**  
Revisão N.º: **3**

Rubrica										Despesas							Modificação (+/-)			
										2016				Anos Seguintes				(f)=(d)-(c)		
Obj.	Prog.	Projeto		Ac.	Sub aç.	Designação	Classificação		Resp.	Datas (mês-ano)		Dotação Atual (a)=(c)+(e)	Dotação Corrigida (b)=(a)+(f)	Dotação Atual (c)	Dotação Corrigida (d)	Financiamento Não Definido (e)	2017		2018	2019
		Ano	N.º				Org.	Económica		Início	Fim									
10	001	2014	14	1		Eficiência Energética em Edifícios Municipais - Estudos e Pareceres	0102	020214	C	01-2014	12-2016	15.000,00	15.710,00	15.000,00	15.710,00					710,00
10	001	2014	14	2		Eficiência Energética em Edifícios Municipais - Execução de Investimentos	0102	070115	D	01-2014	12-2016	5.000,00	31.700,00	5.000,00	31.700,00					26.700,00
10	001	2014	14	3		Eficiência Energética - Aquisição de Equipamentos	0102	070115	C	05-2014	12-2016	30.000,00	30.000,00	30.000,00	30.000,00					
10	001	2016	56			Beneficiação da Incubadora de Empresas	0102	07010301	C	07-2016	12-2016		26.000,00		26.000,00					26.000,00
10	003					Maquinaria e Equipamento				03-2017	03-2017	67.200,00	107.800,00	67.200,00	107.800,00					40.600,00
10	003	2014	22			Equipamento Informático	0102	070107	C	01-2014	12-2016	15.000,00	15.000,00	15.000,00	15.000,00					
10	003	2014	23			Equipamento Administrativo	0102	070109	C	01-2014	12-2016	10.000,00	15.000,00	10.000,00	15.000,00					5.000,00
10	003	2014	24			Equipamento de Telecomunicações	0102	070115	C	01-2014	12-2016	5.000,00	1.000,00	5.000,00	1.000,00					-4.000,00
10	003	2014	25			Equipamentos de Climatização	0102	070115	C	01-2014	12-2016	2.000,00	4.600,00	2.000,00	4.600,00					2.600,00
10	003	2014	26			Vigilância e Segurança	0102	070115	C	01-2014	12-2016	5.000,00	2.000,00	5.000,00	2.000,00					-3.000,00
10	003	2014	27			Ferramentas e Utensílios	0102	070111	C	01-2014	12-2016	2.000,00	3.000,00	2.000,00	3.000,00					1.000,00
10	003	2014	29			Equipamento de Transporte	0102	07010602	C	01-2014	12-2016	2.500,00	500,00	2.500,00	500,00					-2.000,00
10	003	2014	30			Equipamento Básico e Máquinas	0102	07011002	C	01-2014	12-2016	25.700,00	66.700,00	25.700,00	66.700,00					41.000,00
10	004					Terrenos e recursos naturais				03-2017	03-2017	6.000,00	530.040,35	6.000,00	530.040,35					524.040,35
10	004	2014	10			Aquisição de Terrenos	0102	070101	C	01-2014	12-2016	5.000,00	374.911,00	5.000,00	374.911,00					369.911,00
10	004	2015	50			Aquisição de Prédios Com Construções Habitacionais Edificadas	0102	07010202	C	07-2015	12-2016	1.000,00	155.129,35	1.000,00	155.129,35					154.129,35
10	005					Aplicações Financeiras				03-2017	03-2017	159.250,00	159.251,00	159.250,00	159.251,00		106.106,00	106.106,00	212.211,00	1,00
10	005	2009	43			Participação no Capital Social da Sociedade Anónima para o Sistema de Águas da Região de Aveiro	0102	090702	C	09-2009	12-2016	159.250,00	159.250,00	159.250,00	159.250,00					
10	005	2015	47			Participação no Fundo de Apoio Municipal	0102	090802	C	01-2015	12-2021		1,00		1,00		106.106,00	106.106,00	212.211,00	1,00
10	006					Aquisição e Desenvolvimento de Software				03-2017	03-2017	26.150,00	14.650,00	26.150,00	14.650,00					-11.500,00
10	006	2012	13			Desenvolvimento e Aquisição de Aplicações Open Source para WEB-SIG	0102	070108	C	01-2012	12-2016	5.000,00	5.000,00	5.000,00	5.000,00					
10	006	2014	28			Software	0102	070108	C	01-2014	12-2016	21.150,00	9.650,00	21.150,00	9.650,00					-11.500,00
10	008					Outras Atividades e Serviços				03-2017	03-2017	100.188,00	38.438,00	100.188,00	38.438,00		5.151,00			-61.750,00
10	008	2011	29			Candidatura RUCI - Redes Urbanas Para a Competitividade e Inovação				03-2017	03-2017	649,00	649,00	649,00	649,00					
10	008	2011	29	1		RUCI - Transferências para a CIRA	0102	08050104	C	01-2011	12-2016	649,00	649,00	649,00	649,00					
10	008	2011	46			Atualização de Cartografia Digital - Transferência para CIRA	0102	08050104	C	01-2011	12-2016	21.583,00	21.583,00	21.583,00	21.583,00					
10	008	2014	6			Modernização Administrativa				03-2017	03-2017	4.000,00	400,00	4.000,00	400,00					-3.600,00
10	008	2014	6	1		Modernização Administrativa - Aquisição de Software	0102	070108	C	01-2014	12-2016	1.000,00	100,00	1.000,00	100,00					-900,00
10	008	2014	6	2		Modernização Administrativa - Aquisição de Hardware	0102	070107	C	01-2014	12-2016	1.000,00	100,00	1.000,00	100,00					-900,00
10	008	2014	6	3		Modernização Administrativa - Serviços Especializados	0102	020220	C	01-2014	12-2016	1.000,00	100,00	1.000,00	100,00					-900,00
10	008	2014	6	4		Modernização Administrativa - Aquisição de Mobiliário	0102	070109	C	01-2016	12-2016	1.000,00	100,00	1.000,00	100,00					-900,00



# Município de Albergaria-a-Velha

## Modificações: GOP - Grandes Opções do Plano

Ano: **2016**  
Alteração N.º: **19**  
Revisão N.º: **3**

Rubrica										Despesas							Modificação (+/-)			
										2016				Anos Seguintes				(f)=(d)-(c)		
										Total		Financiamento Definido		Financiamento Não Definido (e)	2017	2018			2019	Outros
Obj.	Prog.	Projeto		Aç.	Sub aç.	Designação	Classificação		Resp.	Datas (mês-ano)		Dotação Atual (a)=(c)+(e)	Dotação Corrigida (b)=(a)+(f)				Dotação Atual (c)	Dotação Corrigida (d)		
		Ano	N.º				Org.	Económica		Início	Fim									
10	008	2014	71			Limpeza e Manutenção de Galerias Ripícolas	0102	020203	C	05-2014	12-2016	500,00	500,00	500,00	500,00					
10	008	2014	72			Construção e Beneficiação de Pontos de Água	0102	070115	C	05-2014	12-2016	500,00	500,00	500,00	500,00					
10	008	2016	19			Partilha e Integração de Serviços - Transferência para a CIRA	0102	04050104	C	01-2016	12-2016	10.910,00	10.910,00	10.910,00	10.910,00					
10	008	2016	24			Cemitério de Albergaria-a-Velha	0102	07030312	C	01-2016	12-2016	50.000,00	1.000,00	50.000,00	1.000,00					-49.000,00
10	008	2016	30			Aveiro Região da Bicicleta - Transferência para a CIRA	0102	04050104	C	01-2016	12-2016	1.820,00	20,00	1.820,00	20,00					-1.800,00
10	008	2016	31			Programação Cultural em Rede - Transferência para a CIRA	0102	04050104	C	01-2016	12-2016	1.820,00	20,00	1.820,00	20,00					-1.800,00
10	008	2016	32			Ciência em Movimento - Transferência Para a CIRA	0102	04050104	C	01-2016	12-2016	1.370,00	20,00	1.370,00	20,00					-1.350,00
10	008	2016	33			CIROA - Projeto e Requalificação do Edifício				03-2017	03-2017	2.030,00	30,00	2.030,00	30,00					-2.000,00
10	008	2016	33	1		CIROA - Projeto - Transferência para a CIRA	0102	04050104	C	01-2016	12-2016	1.120,00	20,00	1.120,00	20,00					-1.100,00
10	008	2016	33	2		CIROA - Requalificação do Edifício	0102	08050104	C	01-2016	12-2016	910,00	10,00	910,00	10,00					-900,00
10	008	2016	34			Região de Aveiro Empreendedora - Transferência para a CIRA	0102	04050104	C	01-2016	12-2017	1.850,00	1.850,00	1.850,00	1.850,00			2.037,00		
10	008	2016	35			Consolidação da IERA - Transferência para a CIRA	0102	04050104	C	01-2016	12-2017	2.230,00	30,00	2.230,00	30,00			1.921,00		-2.200,00
10	008	2016	36			Inter Aveiro - Internacionalizar a Região de Aveiro - Transferência para a CIRA	0102	04050104	C	01-2016	12-2017	926,00	926,00	926,00	926,00			1.193,00		
11						OUTRAS FUNÇÕES ECONÓMICAS				03-2017	03-2017	608.500,00	730.725,00	108.500,00	230.725,00	500.000,00	3.947.500,00			122.225,00
11	001					ZONA INDUSTRIAL				03-2017	03-2017	410.000,00	401.000,00	10.000,00	1.000,00	400.000,00	3.942.000,00			-9.000,00
11	001	2015	43			Ampliação da Zona Industrial	0102	07030301	C	01-2016	12-2017	410.000,00	401.000,00	10.000,00	1.000,00	400.000,00	1.942.000,00			-9.000,00
11	001	2016	54			Ampliação da Zona Industrial - Aquisição de Terrenos	0102	070101	C	12-2016	12-2017						2.000.000,00			
11	002					Gabinete de Apoio ao Empresário				03-2017	03-2017	93.500,00	110.500,00	93.500,00	110.500,00					17.000,00
11	002	2014	20			Gabinete de Apoio ao Empresário				03-2017	03-2017	93.500,00	110.500,00	93.500,00	110.500,00					17.000,00
11	002	2014	20	1		Gabinete de Apoio ao Empresário - Seminários	0102	020216	C	01-2014	12-2016	2.000,00	6.500,00	2.000,00	6.500,00					4.500,00
11	002	2014	20	2		Gabinete de Apoio ao Empresário - Serviços Especializados	0102	020220	C	01-2014	12-2016	25.000,00	30.500,00	25.000,00	30.500,00					5.500,00
11	002	2014	20	3		Gabinete de Apoio ao Empresário - Divulgação	0102	020217	C	01-2014	12-2016	2.500,00	100,00	2.500,00	100,00					-2.400,00
11	002	2014	20	4		Gabinete de Apoio ao Empresário - Aquisição de Mobiliário	0102	070109	C	01-2014	12-2016	3.000,00	2.000,00	3.000,00	2.000,00					-1.000,00
11	002	2014	20	5		Programa de Incentivos - Empresários em Nome Individual	0102	050803	C	01-2015	12-2016	25.000,00	28.900,00	25.000,00	28.900,00					3.900,00
11	002	2014	20	6		Programa de Incentivos - Sociedades Privadas	0102	050103	C	01-2015	12-2016	25.000,00	33.100,00	25.000,00	33.100,00					8.100,00
11	002	2014	20	7		Gabinete de Apoio ao Empresário - Implementação de Projetos	0102	020214	C	01-2016	12-2016	10.000,00	9.300,00	10.000,00	9.300,00					-700,00
11	002	2014	20	8		Gabinete de Apoio ao Empresário - Deslocações e Estadas	0102	020213	C	01-2016	12-2016	1.000,00	100,00	1.000,00	100,00					-900,00
11	003					Legado de Napoleão				03-2017	03-2017	5.000,00	17.665,00	5.000,00	17.665,00					12.665,00
11	003	2012	10			Conservação e Reparações em Edifícios e Habitações do Legado de Napoleão	0102	020203	C	01-2012	12-2016	5.000,00	17.665,00	5.000,00	17.665,00					12.665,00
11	004					ORÇAMENTO PARTICIPATIVO				03-2017	03-2017	100.000,00	199.500,00	99.500,00	100.000,00	5.500,00				99.500,00
11	004	2016	16			Orçamento Participativo	0102	110299	C	01-2016	12-2016	100.000,00	100.000,00		100.000,00					



# Município de Albergaria-a-Velha

## Modificações: GOP - Grandes Opções do Plano

Ano: **2016**  
Alteração N.º: **19**  
Revisão N.º: **3**

Rubrica										Despesas							Modificação (+/-)  (f)-(d)-(c)					
										2016				Anos Seguintes								
										Total		Financiamento Definido		Financiamento Não Definido (e)	2017	2018		2019	Outros			
Obj.	Prog.	Projeto		Aç.	Sub aç.	Designação	Classificação		Resp.	Datas (mês-ano)		Dotação Atual (a)=(c)+(e)	Dotação Corrigida (b)=(a)+(f)							Dotação Atual (c)	Dotação Corrigida (d)	
		Ano	N.º				Org.	Económica		Início	Fim											
11	004	2016	37			Novo Albergue de Animais (OP)	0102	07010307	C	05-2016	01-2017		34.000,00		34.000,00		1.000,00				34.000,00	
11	004	2016	38			Arranjo Urbanístico Av. Nossa Senhora do Socorro (OP)	0102	07030301	C	05-2016	01-2017		38.000,00		38.000,00		2.000,00					38.000,00
11	004	2016	39			Arranjo Urbanístico do Cruzamento da Rua da Cruz com a EN 16 - Angeja (OP)	0102	07010401	C	05-2016	01-2017		27.500,00		27.500,00		2.500,00					27.500,00
11	005					UOPG - Branca				03-2017	03-2017		2.060,00		2.060,00							2.060,00
11	005	2016	52			UOPG da Branca	0102	07030301	C	05-2016	12-2016		2.060,00		2.060,00							2.060,00
12						TURISMO E PATRIMÓNIO				03-2017	03-2017	126.500,00	78.263,00	126.500,00	78.263,00							-48.237,00
12	001					TURISMO				03-2017	03-2017	121.500,00	78.163,00	121.500,00	78.163,00							-43.337,00
12	001	2015	5			Aquisição de Mobiliário	0102	070109	C	01-2015	12-2016	1.000,00	1.000,00	1.000,00	1.000,00							
12	001	2015	6			Percurso Pedestres				03-2017	03-2017	34.000,00	24.440,00	34.000,00	24.440,00							-9.560,00
12	001	2015	6	1		Percurso Pedestre - Criação e Homologação	0102	020220	C	01-2015	12-2016	29.000,00	21.100,00	29.000,00	21.100,00							-7.900,00
12	001	2015	6	2		Percurso Pedestres - Conservação e Manutenção	0102	020203	C	01-2015	12-2016	5.000,00	3.340,00	5.000,00	3.340,00							-1.660,00
12	001	2015	7			Material de Merchandising	0102	020121	C	01-2015	12-2016	10.000,00	5.000,00	10.000,00	5.000,00							-5.000,00
12	001	2015	9			Campanha Arqueológica	0102	020220	C	01-2015	12-2016	10.000,00	13.993,00	10.000,00	13.993,00							3.993,00
12	001	2016	2			Turismo - Promoção e Ações de Divulgação				03-2017	03-2017	7.500,00	3.600,00	7.500,00	3.600,00							-3.900,00
12	001	2016	2	1		Turismo - Ações de Promoção	0102	020217	C	01-2016	12-2016	2.500,00	1.000,00	2.500,00	1.000,00							-1.500,00
12	001	2016	2	2		Turismo - Serviços para Implementação de Ações	0102	020220	C	01-2016	12-2016	2.500,00	2.500,00	2.500,00	2.500,00							
12	001	2016	2	3		Turismo - Definição e Conceção de Projetos	0102	020214	C	01-2016	12-2016	2.500,00	100,00	2.500,00	100,00							-2.400,00
12	001	2016	3			Rota dos Moinhos				03-2017	03-2017	35.500,00	9.200,00	35.500,00	9.200,00							-26.300,00
12	001	2016	3	1		Rota dos Moinhos - Promoção e Divulgação	0102	020217	C	01-2016	12-2016	4.000,00	3.400,00	4.000,00	3.400,00							-600,00
12	001	2016	3	2		Rota dos Moinhos - Aquisição de Moinhos	0102	07010307	C	01-2016	12-2016	5.000,00	5.000,00	5.000,00	5.000,00							
12	001	2016	3	3		Rota dos Moinhos - Certificação de Produtos	0102	020201	C	01-2016	12-2016	11.000,00	100,00	11.000,00	100,00							-10.900,00
12	001	2016	3	4		Rota dos Moinhos - Ações de Dinamização da Rota	0102	020220	C	01-2016	12-2016	10.000,00	100,00	10.000,00	100,00							-9.900,00
12	001	2016	3	5		Rota dos Moinhos - Apoio na Estruturação da Rota	0102	020220	C	01-2016	12-2016	5.000,00	100,00	5.000,00	100,00							-4.900,00
12	001	2016	3	6		Rota dos Moinhos - Parque Molinológico	0102	07010413	C	01-2016	12-2016	500,00	500,00	500,00	500,00							
12	001	2016	4			Centro de Atividades Radicais				03-2017	03-2017	13.500,00	300,00	13.500,00	300,00							-13.200,00
12	001	2016	4	1		Centro de Atividades e Radicais - Aquisição de Materiais	0102	020120	C	01-2016	12-2016	1.000,00	100,00	1.000,00	100,00							-900,00
12	001	2016	4	2		Centro de Atividades e Radicais - Promoção	0102	020217	C	01-2016	12-2016	2.500,00	100,00	2.500,00	100,00							-2.400,00
12	001	2016	4	3		Centro de Atividades e Radicais - Transferências para Associações	0102	040701	C	01-2016	12-2016	10.000,00	100,00	10.000,00	100,00							-9.900,00
12	001	2016	10			Albergue D. Teresa				03-2017	03-2017	10.000,00	20.630,00	10.000,00	20.630,00							10.630,00
12	001	2016	10	1		Serviços Especializados	0102	020220	C	01-2016	12-2016	8.500,00	20.530,00	8.500,00	20.530,00							12.030,00
12	001	2016	10	2		Conservação e Reparação	0102	020203	C	01-2016	12-2016	1.500,00	100,00	1.500,00	100,00							-1.400,00
12	002					PATRIMÓNIO				03-2017	03-2017	5.000,00	100,00	5.000,00	100,00							-4.900,00



# Município de Albergaria-a-Velha

## Modificações: GOP - Grandes Opções do Plano

Ano: **2016**Alteração N.º: **19**Revisão N.º: **3**

Rubrica										Despesas							Modificação (+/-)  (f)=(d)-(c)				
										2016				Anos Seguintes							
										Total		Financiamento Definido		Financiamento Não Definido (e)	2017	2018		2019	Outros		
Obj.	Prog.	Projeto		Aç.	Sub aç.	Designação	Classificação		Resp.	Datas (mês-ano)		Dotação Atual (a)=(c)+(e)	Dotação Corrigida (b)=(a)+(f)				Dotação Atual (c)			Dotação Corrigida (d)	
		Ano	N.º				Org.	Económica			Início	Fim									
12	002	2015	4			Inventariação do Património	0102	020220	C	01-2015	12-2016	5.000,00	100,00	5.000,00	100,00					-4.900,00	
Totais:												7.411.085,00	7.983.383,15	6.821.085,00	7.393.383,15	590.000,00	14.658.218,92	1.298.915,42	1.268.706,00	1.374.811,00	572.298,15

ORGÃO EXECUTIVO

Em ..... de ..... de .....

.....

ORGÃO DELIBERATIVO

Em ..... de ..... de .....

.....



# Município de Albergaria-a-Velha

## Modificações: PPI - Plano Plurianual de Investimentos

Ano: **2016**  
 Alteração N.º: **19**  
 Revisão N.º: **3**

Rubrica										Despesas					Modificação (+/-)						
										2016			Anos Seguintes								
										Total		Financiamento Definido		Financiamento Não Definido (e)		2017	2018	2019	Outros		
Obj.	Prog.	Projeto		Aç.	Sub aç.	Designação	Classificação		Resp.	Datas (mês-ano)		Dotação Atual (a)=(c)+(e)	Dotação Corrigida (b)=(a)+(f)		Dotação Atual (c)					Dotação Corrigida (d)	
		Ano	N.º				Org.	Económica			Início	Fim									
01						EDUCAÇÃO					03-2017	03-2017	1.088.150,00	990.340,00	1.088.150,00	990.340,00	950.000,00				-97.810,00
01	001					Educação pré-escolar					03-2017	03-2017	7.500,00	22.500,00	7.500,00	22.500,00					15.000,00
01	001	2014	1			Equipamento e Mobiliário Escolar					01-2014	12-2016	6.000,00	22.000,00	6.000,00	22.000,00					16.000,00
01	001	2016	8			Equipamento Didático					01-2016	12-2016	1.500,00	500,00	1.500,00	500,00					-1.000,00
01	002					Ensino básico					03-2017	03-2017	11.500,00	32.900,00	11.500,00	32.900,00					21.400,00
01	002	2014	2			Mobiliário de Cozinha					01-2014	12-2016	2.000,00	15.000,00	2.000,00	15.000,00					13.000,00
01	002	2014	3			Equipamento e Mobiliário Escolar					01-2014	12-2016	6.000,00	15.400,00	6.000,00	15.400,00					9.400,00
01	002	2014	4			Equipamento e Utensílios Para Refeitórios					01-2014	12-2016	2.000,00	2.000,00	2.000,00	2.000,00					
01	002	2016	9			Equipamento Didático					01-2016	12-2016	1.500,00	500,00	1.500,00	500,00					-1.000,00
01	004					Actividades Mais Relevantes - Educação					03-2017	03-2017	697.540,00	627.790,00	697.540,00	627.790,00					-69.750,00
01	004	2015	15			Aquisição de Equipamento Informático para Estabelecimentos de Ensino					01-2015	12-2016	6.000,00	13.400,00	6.000,00	13.400,00					7.400,00
01	005					Grandes Reparações e Requalificações de Estabelecim					03-2017	03-2017	106.110,00	58.010,00	106.110,00	58.010,00	950.000,00				-48.100,00
01	005	2015	20			Projetos de especialidade para requalificações e beneficiações de estabelecimentos de ensino					01-2015	12-2016	5.000,00	7.000,00	5.000,00	7.000,00					2.000,00
01	005	2015	21			Beneficiação do Centro Educativo das Laginhas					01-2015	12-2016	1.110,00	10,00	1.110,00	10,00					-1.100,00
01	005	2015	29			Requalificação da Escola da Avenida - Albergaria-a-Velha					01-2015	09-2017	100.000,00	50.000,00	100.000,00	50.000,00	950.000,00				-50.000,00
01	005	2016	48			Beneficiação da Escola do Sobreiro					05-2016	12-2016		1.000,00		1.000,00					1.000,00
01	006					Transportes Escolares					03-2017	03-2017	265.500,00	249.140,00	265.500,00	249.140,00					-16.360,00
01	006	2015	36			Aquisição de Abrigos de Passageiros					03-2015	12-2016	500,00	18.140,00	500,00	18.140,00					17.640,00
02						CULTURA, DESPORTO E TEMPOS LIVRES					03-2017	03-2017	2.388.814,00	2.250.739,00	2.388.814,00	2.250.739,00	1.210.738,00				-138.075,00
02	001					Cultura					03-2017	03-2017	966.536,00	1.063.541,00	966.536,00	1.063.541,00	80.000,00				97.005,00
02	001	2012	23			Cine-Teatro Alba					03-2017	03-2017	255.575,00	269.130,00	255.575,00	269.130,00					13.555,00
02	001	2012	23	1		Cine-Teatro Alba - Mobiliário E Equipamento Básico					01-2012	12-2016	2.000,00	1.000,00	2.000,00	1.000,00					-1.000,00
02	001	2012	23	3		Cine-Teatro Alba - Aquisição de Software					01-2012	12-2016	500,00	500,00	500,00	500,00					
02	001	2012	23	4		Cine-Teatro Alba - Ferramentas e Utensílios					01-2012	12-2016	1.000,00	1.000,00	1.000,00	1.000,00					
02	001	2012	23	5		Cine-Teatro Alba - Outros Investimentos					01-2012	12-2016	9.500,00	9.500,00	9.500,00	9.500,00					
02	001	2012	23	18		Cine-Teatro Alba - Alteração acesso à caixa de palco e isolamento da escada					06-2015	12-2016	375,00	16.475,00	375,00	16.475,00					16.100,00
02	001	2014	45			Arranjo Urbanístico dos Espaços Exteriores ao Centro Cultural de São João de Loure					12-2014	03-2016	1.000,00	10,00	1.000,00	10,00					-990,00
02	001	2015	1			Centro Cultural de São João de Loure - Aquisição de Mobiliário					01-2015	12-2016	1.000,00	1.000,00	1.000,00	1.000,00					
02	001	2015	3			Biblioteca Municipal de Albergaria-a-Velha					03-2017	03-2017	64.025,00	48.725,00	64.025,00	48.725,00					-15.300,00
02	001	2015	3	1		Biblioteca Municipal - Fundos Documentais					01-2015	12-2016	10.000,00	7.000,00	10.000,00	7.000,00					-3.000,00
02	001	2015	3	2		Biblioteca Municipal - Livros do Plano Nacional de Leitura e Metas Curriculares					01-2015	12-2016	3.000,00	3.000,00	3.000,00	3.000,00					



# Município de Albergaria-a-Velha

## Modificações: PPI - Plano Plurianual de Investimentos

Ano: **2016**  
 Alteração N.º: **19**  
 Revisão N.º: **3**

Rubrica										Despesas					Modificação (+/-)						
Obj.	Prog.	Projeto		Aç.	Sub aç.	Designação	Classificação		Resp.	Datas (mês-ano)		2016		Anos Seguintes							
		Ano	N.º				Org.	Económica		Início	Fim	Dotação Atual (a)=(c)+(e)	Dotação Corrigida (b)=(a)+(f)	Dotação Atual (c)	Dotação Corrigida (d)	Financiamento Não Definido (e)	2017	2018	2019	Outros	
																					(f)-(d)-(c)
02	001	2015	3	11		Biblioteca Municipal - Etiquetas RFID	0102	070115	C	01-2015	12-2016	750,00	2.500,00	750,00	2.500,00						1.750,00
02	001	2015	19			Requalificação da Quinta do Torreão - 1ª Fase	0102	07010413	C	01-2015	02-2016	4.000,00	100,00	4.000,00	100,00						-3.900,00
02	001	2015	42			Centro Cultural de São João de Loure - Aquisição de Equipamento de Desenfumagem	0102	070115	C	06-2015	03-2016	51.000,00	43.000,00	51.000,00	43.000,00						-8.000,00
02	001	2016	15			Aquisição de Equipamento de Som e Luz - Centro Cultural de São João de Loure	0102	070115	C	01-2016	12-2016	20.000,00	100,00	20.000,00	100,00						-19.900,00
02	001	2016	21			Requalificação da Quinta do Torreão - 2ª Fase	0102	07010413	C	01-2016	12-2016	100.000,00	108.000,00	100.000,00	108.000,00						8.000,00
02	001	2016	53			Centro Cultural da Branca				03-2017	03-2017		20.000,00		20.000,00		80.000,00				20.000,00
02	001	2016	53	1		Centro Cultural da Branca - Obras no âmbito de Medidas de Autoproteção	0102	07010307	C	01-2016	12-2016		15.000,00		15.000,00						15.000,00
02	001	2016	53	2		Centro Cultural da Branca - Beneficiação	0102	07010307	C	05-2016	12-2017		5.000,00		5.000,00		80.000,00				5.000,00
02	002					Desporto e Tempos Livres				03-2017	03-2017	1.211.778,00	1.045.198,00	1.211.778,00	1.045.198,00		380.738,00				-166.580,00
02	002	2010	4			Projetos, Atividades e Apoios de Carácter Desportivo				03-2017	03-2017	693.000,00	751.330,00	693.000,00	751.330,00						58.330,00
02	002	2010	4	16		Aquisição de Equipamentos Desportivos e Outros Investimentos	0102	070115	DEC	01-2010	12-2016	20.000,00	70.540,00	20.000,00	70.540,00						50.540,00
02	002	2011	19			Arrelvamento do Estádio Municipal de Albergaria-a-Velha	0102	07030202	C	05-2011	12-2017	3.498,00	3.498,00	3.498,00	3.498,00		3.498,00				
02	002	2011	20			Arrelvamento do Estádio Municipal da Branca	0102	07030202	C	05-2011	12-2017	3.180,00	3.180,00	3.180,00	3.180,00		3.180,00				
02	002	2011	23			Requalificação da Quinta da Boavista/Torreão				03-2017	03-2017	3.000,00	100,00	3.000,00	100,00						-2.900,00
02	002	2011	23	1		Requalificação da Quinta da Boavista/Torreão - Projeto	0102	07010302	C	01-2011	12-2016	3.000,00	100,00	3.000,00	100,00						-2.900,00
02	002	2014	75			Aquisição de Equipamentos para Parques Infantis	0102	07010405	C	09-2014	12-2016	30.000,00	31.150,00	30.000,00	31.150,00						1.150,00
02	002	2015	16			Rede Ciclável				03-2017	03-2017	286.100,00	73.540,00	286.100,00	73.540,00		275.060,00				-212.560,00
02	002	2015	16	1		Via Ciclável - Albergaria-a-Velha a Valmaior	0102	070115	C	01-2015	12-2016	8.100,00	5.100,00	8.100,00	5.100,00						-3.000,00
02	002	2015	16	3		Centro BTT	0102	07010406	C	01-2015	12-2016	8.000,00	1.000,00	8.000,00	1.000,00						-7.000,00
02	002	2015	16	4		Via Ciclável - Angeja-Frossos	0102	070115	C	01-2016	12-2017	50.000,00	20.000,00	50.000,00	20.000,00		114.000,00				-30.000,00
02	002	2015	16	5		Circular Desp. e Beneficiação da Zona Desportiva da Branca	0102	070115	C	11-2016	03-2017	220.000,00	47.440,00	220.000,00	47.440,00		161.060,00				-172.560,00
02	002	2015	24			Parque de Lazer de Alquerubim	0102	07010405	C	01-2016	12-2017	50.000,00	1.000,00	50.000,00	1.000,00		59.000,00				-49.000,00
02	002	2015	25			Parque de Lazer da Branca	0102	07010405	C	01-2015	12-2016	105.000,00	102.000,00	105.000,00	102.000,00						-3.000,00
02	002	2016	6			Estádio Municipal de Albergaria-a-Velha - Aquisição de Contentores/Balneários	0102	07010302	C	01-2016	12-2016	18.000,00	41.900,00	18.000,00	41.900,00						23.900,00
02	002	2016	49			Execução de ponte em madeira - Ribeira de Fráguas	0102	070115	C	05-2016	12-2016		20.000,00		20.000,00						20.000,00
02	002	2016	50			Execução de ponte em madeira - Valmaior	0102	07010302	C	05-2016	12-2016		7.500,00		7.500,00						7.500,00
02	002	2016	59			Construção da Ecopista do Vouga	0102	070115	C	11-2016	06-2017		1.000,00		1.000,00		40.000,00				1.000,00
02	003					Reparações de Instalações Culturais e Desportivas				03-2017	03-2017	210.500,00	142.000,00	210.500,00	142.000,00		750.000,00				-68.500,00
02	003	2014	8			Pavilhão Gimnodesportivo de Albergaria-a-Velha - Requalificação	0102	07010302	C	01-2016	12-2017	10.000,00	1.500,00	10.000,00	1.500,00		490.000,00				-8.500,00
02	003	2015	31			Eficiência Energética em Edifícios Desportivos				03-2017	03-2017	200.500,00	140.500,00	200.500,00	140.500,00		260.000,00				-60.000,00
02	003	2015	31	1		Empreitada de Requalificação da Piscina Municipal de São João de Loure - Eficiência Energética	0102	07010302	C	01-2015	12-2017	500,00	500,00	500,00	500,00		200.000,00				









# Município de Albergaria-a-Velha

## Modificações: PPI - Plano Plurianual de Investimentos

Ano: **2016**  
Alteração N.º: **19**  
Revisão N.º: **3**

Rubrica										Despesas					Modificação (+/-)					
										2016			Anos Seguintes			(f)=(d)-(c)				
										Total		Financiamento Definido		Financiamento Não Definido (e)			2017	2018	2019	Outros
Obj.	Prog.	Projeto		Ac.	Sub aç.	Designação	Classificação		Resp.	Datas (mês-ano)		Dotação Atual (a)=(c)+(e)	Dotação Corrigida (b)=(a)+(f)		Dotação Atual (c)	Dotação Corrigida (d)				
		Ano	N.º				Org.	Económica		Início	Fim									
07	001	2014	49			Freguesia da Branca				03-2017	03-2017	1.145,00	45,00	1.145,00	45,00					-1.100,00
07	001	2014	49	2		Pavimentação de arruamento posterior à Creche - Branca	0102	07030301	C	06-2015	03-2016	1.145,00	45,00	1.145,00	45,00					-1.100,00
07	001	2014	50			Freguesia de Ribeira de Fráguas				03-2017	03-2017	154.124,00	113.324,00	154.124,00	113.324,00		134.000,00			-40.800,00
07	001	2014	50	1		Beneficiação da Rua da Ladeira - Fonte do Castanheiro - Ribeira de Fráguas	0102	07030301	C	12-2014	07-2016	3.574,00	74,00	3.574,00	74,00					-3.500,00
07	001	2014	50	2		Reperflamento da EN 16	0102	07030301	C	01-2015	12-2017	91.000,00	1.000,00	91.000,00	1.000,00		134.000,00			-90.000,00
07	001	2014	50	3		Beneficiação da Estrada Municipal 554	0102	07030301	C	01-2015	12-2016	59.550,00	112.250,00	59.550,00	112.250,00					52.700,00
07	001	2014	53			Projetos Inter-Freguesias				03-2017	03-2017	9.400,00	38.550,00	9.400,00	38.550,00					29.150,00
07	001	2014	53	1		Requalificação da Via Entre a Rotunda do Padrão - Alb.-a-Nova e a Rotunda do Forno em Ribeira de Fráguas	0102	07030301	C	01-2014	03-2016	1.000,00	10,00	1.000,00	10,00					-990,00
07	001	2014	53	9		Guardas de Segurança em Vias do Concelho (2015)	0102	07030301	C	01-2015	03-2016	1.400,00	530,00	1.400,00	530,00					-870,00
07	001	2014	53	10		Sinalização de Vias do Concelho (2015)	0102	07030301	C	01-2015	03-2016	800,00	640,00	800,00	640,00					-160,00
07	001	2014	53	11		Pavimentação e Conservação de Vias na Zona Norte do Concelho (2015)	0102	07030301	C	01-2015	03-2016	2.400,00	4.410,00	2.400,00	4.410,00					2.010,00
07	001	2014	53	12		Pavimentação e Conservação de Vias na Zona Sul do Concelho (2015)	0102	07030301	C	01-2015	03-2016	1.400,00	2.160,00	1.400,00	2.160,00					760,00
07	001	2014	53	13		Execução de Passeios	0102	07030301	C	01-2015	03-2016	1.200,00	100,00	1.200,00	100,00					-1.100,00
07	001	2014	53	14		Execução de Muros de Suporte a Estradas Municipais na Zona Norte	0102	07030301	C	01-2015	03-2016	600,00	30.600,00	600,00	30.600,00					30.000,00
07	001	2014	53	15		Execução de Muros de Suporte a Estradas Municipais na Zona Sul	0102	07030301	C	01-2015	03-2016	600,00	100,00	600,00	100,00					-500,00
07	001	2016	26			Beneficiação e Pavimentação de Arruamentos na Zona Norte do Concelho	0102	07030301	C	01-2016	12-2016	147.960,00	138.360,00	147.960,00	138.360,00					-9.600,00
07	001	2016	27			Beneficiação e Pavimentação de Arruamentos na Zona Sul do Concelho	0102	07030301	C	01-2016	12-2016	85.000,00	79.500,00	85.000,00	79.500,00					-5.500,00
07	001	2016	28			Execução de Guardas de Segurança	0102	07030301	C	01-2016	12-2016	10.000,00	10.000,00	10.000,00	10.000,00					
07	001	2016	29			Execução de Sinalética Horizontal	0102	07010409	C	01-2016	12-2016	4.000,00	19.000,00	4.000,00	19.000,00					15.000,00
07	001	2016	46			FEM - Beneficiações/Reabilitações - Intempéries				03-2017	03-2017		197.110,49		197.110,49		792.638,00			197.110,49
07	001	2016	46	1		FEM - Ponte de Valmaior	0102	07030301	C	05-2016	12-2016		71.600,00		71.600,00					71.600,00
07	001	2016	46	2		FEM - Ponte do Carvalhal	0102	07030301	C	05-2016	12-2016		3.000,00		3.000,00					3.000,00
07	001	2016	46	3		FEM - Ponte da Biscaia	0102	07030301	C	05-2016	12-2017		1.000,00		1.000,00		50.000,00			1.000,00
07	001	2016	46	4		FEM - Beneficiação de Estradas - Intempéries	0102	07030301	C	11-2016	03-2017		43.010,49		43.010,49		175.990,00			43.010,49
07	001	2016	46	5		FEM - Reforço de Talude no Rio Caima (Estrada para Agores)	0102	07030301	C	01-2016	12-2016		38.500,00		38.500,00					38.500,00
07	001	2016	46	6		FEM - Execução de Muros de Suporte a Estradas Municipais	0102	07030301	C	05-2016	12-2016		25.000,00		25.000,00					25.000,00
07	001	2016	46	7		FEM - Execução de Muros de Suporte Terras	0102	07030301	C	05-2016	12-2016		15.000,00		15.000,00					15.000,00
07	001	2016	46	8		Reabilitação de Infraestruturas Municipais Rodoviárias	0102	07030301	C	01-2017	12-2017						566.648,00			
07	001	2016	55			Reabilitação de Infraestruturas Rodoviárias Municipais - Zona Norte	0102	07030301	C	01-2017	12-2017						616.344,00			





# Município de Albergaria-a-Velha

## Modificações: PPI - Plano Plurianual de Investimentos

Ano: **2016**  
 Alteração N.º: **19**  
 Revisão N.º: **3**

Rubrica										Despesas								Modificação (+/-)  (f)-(d)-(c)				
										2016					Anos Seguintes							
										Total		Financiamento Definido		Financiamento Não Definido (e)	2017	2018	2019		Outros			
Obj.	Prog.	Projeto	Aç.	Sub aç.	Designação	Classificação		Resp.	Datas (mês-ano)		Dotação Atual (a)=(c)+(e)	Dotação Corrigida (b)=(a)+(f)	Dotação Atual (c)					Dotação Corrigida (d)				
	Ano	N.º				Org.	Económica		Início	Fim												
11	001				ZONA INDUSTRIAL				03-2017	03-2017	410.000,00	401.000,00	10.000,00	1.000,00	400.000,00	3.942.000,00					-9.000,00	
11	001	2015	43		Ampliação da Zona Industrial	0102	07030301	C	01-2016	12-2017	410.000,00	401.000,00	10.000,00	1.000,00	400.000,00	1.942.000,00					-9.000,00	
11	001	2016	54		Ampliação da Zona Industrial - Aquisição de Terrenos	0102	070101	C	12-2016	12-2017						2.000.000,00						
11	002				Gabinete de Apoio ao Empresário				03-2017	03-2017	93.500,00	110.500,00	93.500,00	110.500,00								17.000,00
11	002	2014	20		Gabinete de Apoio ao Empresário				03-2017	03-2017	93.500,00	110.500,00	93.500,00	110.500,00								17.000,00
11	002	2014	20	4	Gabinete de Apoio ao Empresário - Aquisição de Mobiliário	0102	070109	C	01-2014	12-2016	3.000,00	2.000,00	3.000,00	2.000,00								-1.000,00
11	004				ORÇAMENTO PARTICIPATIVO				03-2017	03-2017	100.000,00	199.500,00		99.500,00	100.000,00	5.500,00						99.500,00
11	004	2016	37		Novo Albergue de Animais (OP)	0102	07010307	C	05-2016	01-2017		34.000,00		34.000,00		1.000,00						34.000,00
11	004	2016	38		Arranjo Urbanístico Av. Nossa Senhora do Socorro (OP)	0102	07030301	C	05-2016	01-2017		38.000,00		38.000,00		2.000,00						38.000,00
11	004	2016	39		Arranjo Urbanístico do Cruzamento da Rua da Cruz com a EN 16 - Angeja (OP)	0102	07010401	C	05-2016	01-2017		27.500,00		27.500,00		2.500,00						27.500,00
11	005				UOPG - Branca				03-2017	03-2017		2.060,00		2.060,00								2.060,00
11	005	2016	52		UOPG da Branca	0102	07030301	C	05-2016	12-2016		2.060,00		2.060,00								2.060,00
12					TURISMO E PATRIMÓNIO				03-2017	03-2017	126.500,00	78.263,00	126.500,00	78.263,00								-48.237,00
12	001				TURISMO				03-2017	03-2017	121.500,00	78.163,00	121.500,00	78.163,00								-43.337,00
12	001	2015	5		Aquisição de Mobiliário	0102	070109	C	01-2015	12-2016	1.000,00	1.000,00	1.000,00	1.000,00								
12	001	2016	3		Rota dos Moinhos				03-2017	03-2017	35.500,00	9.200,00	35.500,00	9.200,00								-26.300,00
12	001	2016	3	2	Rota dos Moinhos - Aquisição de Moinhos	0102	07010307	C	01-2016	12-2016	5.000,00	5.000,00	5.000,00	5.000,00								
12	001	2016	3	6	Rota dos Moinhos - Parque Molinológico	0102	07010413	C	01-2016	12-2016	500,00	500,00	500,00	500,00								
Totais:											2.881.146,00	3.376.110,57	2.391.146,00	2.886.110,57	490.000,00	13.456.085,72	1.000,00	0,00	0,00	0,00	494.964,57	

### ORGÃO EXECUTIVO

Em ..... de ..... de .....

.....

### ORGÃO DELIBERATIVO

Em ..... de ..... de .....

.....



# Município de Albergaria-a-Velha

## Modificações: AMR - Atividades Mais Relevantes

Ano: **2016**  
Alteração N.º: **19**  
Revisão N.º: **3**

Rubrica										Despesas							Modificação (+/-)			
										2016			Anos Seguintes					(f)=(d)-(c)		
										Total		Financiamento Definido		Financiamento Não Definido (e)	2017	2018			2019	Outros
Obj.	Prog.	Projeto		Aç.	Sub aç.	Designação	Classificação		Resp.	Datas (mês-ano)		Dotação Atual (a)=(c)+(e)	Dotação Corrigida (b)=(a)+(f)				Dotação Atual (c)	Dotação Corrigida (d)		
		Ano	N.º				Org.	Económica		Início	Fim									
01						EDUCAÇÃO				03-2017	03-2017	1.088.150,00	990.340,00	1.088.150,00	990.340,00	950.000,00				-97.810,00
01	004					Atividades Mais Relevantes - Educação				03-2017	03-2017	697.540,00	627.790,00	697.540,00	627.790,00					-69.750,00
01	004	2007	6			Refeições Escolares				03-2017	03-2017	498.100,00	423.700,00	498.100,00	423.700,00					-74.400,00
01	004	2007	6	1		Refeições Escolares - 1.º Ciclo do Ensino Básico	0102	020105	C	01-2007	12-2016	343.815,00	300.915,00	343.815,00	300.915,00					-42.900,00
01	004	2007	6	2		Refeições Escolares - Ensino Pré-escolar	0102	020105	C	01-2007	12-2016	154.285,00	122.785,00	154.285,00	122.785,00					-31.500,00
01	004	2010	1			Programa Municipal de Educação, Projeto Despertar e Outras Atividades da Educação				03-2017	03-2017	191.980,00	189.230,00	191.980,00	189.230,00					-2.750,00
01	004	2010	1	1		Deslocações e Estadas	0102	020213	DEC	01-2010	12-2016	1.000,00	500,00	1.000,00	500,00					-500,00
01	004	2010	1	2		Material de Escritório	0102	020108	DEC	01-2010	12-2016	500,00	500,00	500,00	500,00					
01	004	2010	1	3		Prémios, Condecorações e Ofertas	0102	020115	DEC	01-2010	12-2016	6.000,00	5.200,00	6.000,00	5.200,00					-800,00
01	004	2010	1	4		Livros e Documentação Técnica	0102	020118	DEC	01-2010	12-2016	500,00	500,00	500,00	500,00					
01	004	2010	1	5		Material de Educação	0102	020120	DEC	01-2010	12-2016	12.000,00	11.000,00	12.000,00	11.000,00					-1.000,00
01	004	2010	1	6		Transportes	0102	020210	DEC	01-2010	12-2016	31.850,00	34.650,00	31.850,00	34.650,00					2.800,00
01	004	2010	1	7		Seminários, Exposições e Similares	0102	020216	DEC	01-2010	12-2016	1.500,00	500,00	1.500,00	500,00					-1.000,00
01	004	2010	1	8		Trabalhos Especializados	0102	020220	DEC	01-2010	12-2016	61.130,00	65.630,00	61.130,00	65.630,00					4.500,00
01	004	2010	1	9		Transferências para os Agrupamentos de Escolas	0102	040305	DEC	01-2010	12-2016	26.000,00	23.500,00	26.000,00	23.500,00					-2.500,00
01	004	2010	1	10		Transferências para Associações	0102	040701	DEC	01-2010	12-2016	4.000,00	6.500,00	4.000,00	6.500,00					2.500,00
01	004	2010	1	11		Prémios de Mérito Escolar	0102	040802	DEC	01-2010	12-2016	4.500,00	4.350,00	4.500,00	4.350,00					-150,00
01	004	2010	1	12		Outros Serviços	0102	020225	DEC	01-2015	12-2016	26.000,00	20.700,00	26.000,00	20.700,00					-5.300,00
01	004	2010	1	13		Publicidade	0102	020217	C	01-2016	12-2016	2.500,00	500,00	2.500,00	500,00					-2.000,00
01	004	2010	1	14		Conservação e Reparação de Instalações E Equipamentos	0102	020203	C	01-2016	12-2016	11.500,00	9.100,00	11.500,00	9.100,00					-2.400,00
01	004	2010	1	15		Aquisição de Géneros Alimentícios	0102	020106	C	01-2016	12-2016	3.000,00	6.100,00	3.000,00	6.100,00					3.100,00
01	004	2010	31			Aquisição de Serviços de Plataforma Digital	0102	020220	DEC	01-2010	12-2016	1.460,00	1.460,00	1.460,00	1.460,00					
01	006					Transportes Escolares				03-2017	03-2017	265.500,00	249.140,00	265.500,00	249.140,00					-16.360,00
01	006	2007	11			Transportes Escolares	0102	020210	C	01-2007	12-2016	265.000,00	231.000,00	265.000,00	231.000,00					-34.000,00
02						CULTURA, DESPORTO E TEMPOS LIVRES				03-2017	03-2017	2.388.814,00	2.250.739,00	2.388.814,00	2.250.739,00	1.210.738,00				-138.075,00
02	001					Cultura				03-2017	03-2017	966.536,00	1.063.541,00	966.536,00	1.063.541,00	80.000,00				97.005,00
02	001	2010	2			Atividades Culturais e Apoios				03-2017	03-2017	274.936,00	389.336,00	274.936,00	389.336,00					114.400,00
02	001	2010	2	1		Deslocações e Estadas	0102	020213	DEC	01-2010	12-2016	1.000,00	3.000,00	1.000,00	3.000,00					2.000,00
02	001	2010	2	2		Aquisição de Outros Bens	0102	020121	DEC	01-2010	12-2016	1.000,00	2.000,00	1.000,00	2.000,00					1.000,00
02	001	2010	2	3		Locação de Bens Móveis	0102	020208	DEC	01-2010	12-2016	59.800,00	66.400,00	59.800,00	66.400,00					6.600,00
02	001	2010	2	4		Publicidade	0102	020217	DEC	01-2010	12-2016	7.500,00	21.500,00	7.500,00	21.500,00					14.000,00
02	001	2010	2	5		Vigilância e Segurança	0102	020218	DEC	01-2010	12-2016	12.000,00	13.100,00	12.000,00	13.100,00					1.100,00
02	001	2010	2	6		Serviços Especializados	0102	020220	DEC	01-2010	12-2016	151.000,00	209.000,00	151.000,00	209.000,00					58.000,00



# Município de Albergaria-a-Velha

## Modificações: AMR - Atividades Mais Relevantes

Ano: **2016**  
Alteração N.º: **19**  
Revisão N.º: **3**

Rubrica										Despesas						Modificação (+/-)					
										2016			Anos Seguintes								
Obj.	Prog.	Projeto		Aç.	Sub aç.	Designação	Classificação		Resp.	Datas (mês-ano)		Dotação Atual (a)=(c)+(e)	Dotação Corrigida (b)=(a)+(f)	Dotação Atual (c)	Dotação Corrigida (d)	Financiamento Não Definido (e)	2017	2018	2019	Outros	(f)=(d)-(c)
		Org.	Económica				Início	Fim													
02	001	2010	2	9		Seminários, Exposições e Similares	0102	020216	DEC	01-2010	12-2016	2.000,00	500,00	2.000,00	500,00						-1.500,00
02	001	2010	2	10		Serviços de Limpeza no Centro Cultural da Branca	0102	020202	C	01-2010	12-2016	10.436,00	16.636,00	10.436,00	16.636,00						6.200,00
02	001	2010	2	12		Aquisição de Outros Serviços	0102	020225	DEC	01-2010	12-2016	25.200,00	35.200,00	25.200,00	35.200,00						10.000,00
02	001	2010	2	14		Transferências	0102	040701	C	01-2012	12-2016	5.000,00	22.000,00	5.000,00	22.000,00						17.000,00
02	001	2012	1			PADADC - Programa de Apoio à Cultura e Criatividade				03-2017	03-2017	136.000,00	149.040,00	136.000,00	149.040,00						13.040,00
02	001	2012	1	1		Apoio e Incentivo ao Desenvolvimento de Atividades Regulares e Contínuas	0102	040701	C	01-2012	12-2016	100.000,00	111.700,00	100.000,00	111.700,00						11.700,00
02	001	2012	1	2		Apoio à Organização de Grandes Eventos	0102	040701	C	01-2012	12-2016	7.500,00	14.000,00	7.500,00	14.000,00						6.500,00
02	001	2012	1	3		Apoio à Participação em Grandes Eventos e Intercâmbios Culturais	0102	040701	C	01-2012	12-2016	5.000,00	11.500,00	5.000,00	11.500,00						6.500,00
02	001	2012	1	4		Apoio ao Investimento em Bens e Equipamentos	0102	080701	C	01-2012	12-2016	7.500,00	2.500,00	7.500,00	2.500,00						-5.000,00
02	001	2012	1	5		Apoio à Construção, Remodelação e Adaptação de Edifícios	0102	080701	C	01-2012	12-2016	7.500,00	8.270,00	7.500,00	8.270,00						770,00
02	001	2012	1	6		Apoio à Elaboração de Projetos de Construção e/ou Remodelação	0102	040701	C	01-2012	12-2016	1.000,00	70,00	1.000,00	70,00						-930,00
02	001	2012	1	7		Apoio à Aquisição de Viaturas	0102	080701	C	01-2012	12-2016	7.500,00	1.000,00	7.500,00	1.000,00						-6.500,00
02	001	2012	23			Cine-Teatro Alba				03-2017	03-2017	255.575,00	269.130,00	255.575,00	269.130,00						13.555,00
02	001	2012	23	7		Cine-Teatro Alba - Publicidade e Comunicação	0102	020217	C	01-2012	12-2016	7.500,00	7.500,00	7.500,00	7.500,00						
02	001	2012	23	8		Cine-Teatro Alba - Serviços de Limpeza	0102	020202	C	01-2012	12-2016	16.000,00	17.000,00	16.000,00	17.000,00						1.000,00
02	001	2012	23	9		Cine-Teatro Alba - Serviços de Segurança	0102	020218	C	01-2012	12-2016	1.000,00	1.000,00	1.000,00	1.000,00						
02	001	2012	23	10		Cine-Teatro Alba - Programação	0102	020220	C	01-2012	12-2016	120.000,00	125.955,00	120.000,00	125.955,00						5.955,00
02	001	2012	23	11		Cine-Teatro Alba - Assistência Técnica a Equipamentos	0102	020219	C	01-2012	12-2016	13.700,00	4.200,00	13.700,00	4.200,00						-9.500,00
02	001	2012	23	12		Cine-Teatro Alba - Aquisição de Vestuário	0102	020107	C	01-2012	12-2016	1.500,00	500,00	1.500,00	500,00						-1.000,00
02	001	2012	23	13		Cine-Teatro Alba - Transporte de Equipamento	0102	020210	C	01-2012	12-2016	1.500,00	750,00	1.500,00	750,00						-750,00
02	001	2012	23	14		Cine-Teatro Alba - Aluguer de Equipamento	0102	020208	C	01-2012	12-2016	6.000,00	6.000,00	6.000,00	6.000,00						
02	001	2012	23	15		Cine-Teatro Alba - Deslocações e Estadas	0102	020213	C	01-2012	12-2016	7.500,00	6.500,00	7.500,00	6.500,00						-1.000,00
02	001	2012	23	16		Cine-Teatro Alba - Seminários, Exposições e Similares	0102	020216	C	01-2012	12-2016	2.500,00	3.250,00	2.500,00	3.250,00						750,00
02	001	2012	23	17		Cine-Teatro Alba - Outros Serviços	0102	020225	C	01-2012	12-2016	65.000,00	68.000,00	65.000,00	68.000,00						3.000,00
02	001	2014	35			Arquivo Municipal				03-2017	03-2017	47.000,00	35.000,00	47.000,00	35.000,00						-12.000,00
02	001	2014	35	5		Arquivo Municipal - Formação	0102	020215	C	05-2014	12-2016	1.000,00	500,00	1.000,00	500,00						-500,00
02	001	2014	35	6		Arquivo Municipal - Serviços Especializados	0102	020220	C	01-2015	12-2016	35.000,00	27.500,00	35.000,00	27.500,00						-7.500,00
02	001	2014	35	8		Arquivo Municipal - Outros Serviços	0102	020225	C	01-2015	12-2016	1.000,00	1.000,00	1.000,00	1.000,00						
02	001	2014	35	9		Arquivo Municipal - Edições	0102	020220	C	01-2014	12-2016	5.000,00	5.000,00	5.000,00	5.000,00						
02	001	2014	35	10		Arquivo Municipal - Conservação e Reparação	0102	020203	C	01-2016	12-2016	5.000,00	1.000,00	5.000,00	1.000,00						-4.000,00
02	001	2015	3			Biblioteca Municipal de Albergaria-a-Velha				03-2017	03-2017	64.025,00	48.725,00	64.025,00	48.725,00						-15.300,00
02	001	2015	3	3		Biblioteca Municipal - Serviços de Software	0102	020225	C	01-2015	12-2016	4.975,00	6.175,00	4.975,00	6.175,00						1.200,00



# Município de Albergaria-a-Velha

## Modificações: AMR - Atividades Mais Relevantes

Ano: **2016**  
Alteração N.º: **19**  
Revisão N.º: **3**

Rubrica										Despesas					Modificação (+/-)					
										2016			Anos Seguintes			(f)=(d)-(c)				
										Total	Financiamento Definido		Financiamento Não Definido (e)	2017			2018	2019	Outros	
Obj.	Prog.	Projeto		Aç.	Sub aç.	Designação	Classificação		Resp.	Datas (mês-ano)		Dotação Atual (a)=(c)+(e)			Dotação Corrigida (b)=(a)+(f)	Dotação Atual (c)				Dotação Corrigida (d)
		Ano	N.º				Org.	Económica					Início	Fim						
02	001	2015	3	4		Biblioteca Municipal - Assistência Técnica	0102	020219	C	01-2015	12-2016	3.050,00	3.050,00	3.050,00	3.050,00					
02	001	2015	3	5		Biblioteca Municipal - Aquisição de Serviços Especializados	0102	020220	C	01-2015	12-2016	24.250,00	16.250,00	24.250,00	16.250,00					-8.000,00
02	001	2015	3	6		Biblioteca Municipal - Outros Serviços	0102	020225	C	01-2015	12-2016	6.500,00	3.000,00	6.500,00	3.000,00					-3.500,00
02	001	2015	3	7		Biblioteca Municipal - Deslocações e Estadas	0102	020213	C	01-2015	12-2016	2.000,00	1.000,00	2.000,00	1.000,00					-1.000,00
02	001	2015	3	8		Biblioteca Municipal - Formação	0102	020215	C	01-2015	12-2016	1.500,00	750,00	1.500,00	750,00					-750,00
02	001	2015	3	9		Biblioteca Municipal - Exposições	0102	020216	C	01-2015	12-2016	3.000,00	1.000,00	3.000,00	1.000,00					-2.000,00
02	001	2015	3	12		Biblioteca Municipal - Publicações	0102	020220	C	01-2015	12-2016	5.000,00	5.000,00	5.000,00	5.000,00					
02	001	2016	17			A Fábrica de Papel de Valmaior - Estudo, Exposição, Video, Registos e Livro - Serviços Especializados	0102	020220	C	01-2016	12-2016	12.000,00	100,00	12.000,00	100,00					-11.900,00
02	002					Desporto e Tempos Livres				03-2017	03-2017	1.211.778,00	1.045.198,00	1.211.778,00	1.045.198,00		380.738,00			-166.580,00
02	002	2010	4			Projetos, Atividades e Apoios de Carácter Desportivo				03-2017	03-2017	693.000,00	751.330,00	693.000,00	751.330,00					58.330,00
02	002	2010	4	1		Aquisição de Matérias Primas	0102	020101	DD	01-2010	12-2016	8.000,00	5.500,00	8.000,00	5.500,00					-2.500,00
02	002	2010	4	2		Aquisição de Produtos Químicos - Tratamento da Água	0102	020104	DD	01-2010	12-2016	13.500,00	13.700,00	13.500,00	13.700,00					200,00
02	002	2010	4	3		Prémios e Ofertas	0102	020115	DD	01-2010	12-2016	1.900,00	4.400,00	1.900,00	4.400,00					2.500,00
02	002	2010	4	4		Aquisição de Materiais Desportivos	0102	020120	DD	01-2010	12-2016	5.000,00	5.000,00	5.000,00	5.000,00					
02	002	2010	4	5		Aquisição de Outros Materiais para Atividades Desportivas	0102	020121	DD	01-2010	12-2016	2.550,00	2.550,00	2.550,00	2.550,00					
02	002	2010	4	6		Contratos de Higiene e Limpeza de Instalações Desportivas	0102	020202	DD	01-2010	12-2016	100.400,00	109.200,00	100.400,00	109.200,00					8.800,00
02	002	2010	4	7		Conservação de Instalações e Equipamentos	0102	020203	DD	01-2010	12-2016	25.000,00	32.900,00	25.000,00	32.900,00					7.900,00
02	002	2010	4	8		Transportes	0102	020210	DD	01-2010	12-2016	650,00	650,00	650,00	650,00					
02	002	2010	4	9		Deslocações e Estadas	0102	020213	DD	01-2010	12-2016	1.000,00	500,00	1.000,00	500,00					-500,00
02	002	2010	4	11		Publicidade	0102	020217	DD	01-2010	12-2016	1.000,00	1.000,00	1.000,00	1.000,00					
02	002	2010	4	12		Vigilância e Segurança	0102	020218	DD	01-2010	12-2016	11.400,00	4.290,00	11.400,00	4.290,00					-7.110,00
02	002	2010	4	13		Assistência Técnica a Equipamentos e Ascensores	0102	020219	DD	01-2010	12-2016	7.900,00	7.900,00	7.900,00	7.900,00					
02	002	2010	4	14		Serviços Especializados	0102	020220	DD	01-2010	12-2016	250.600,00	250.600,00	250.600,00	250.600,00					
02	002	2010	4	15		Transferências Correntes para as Coletividades e Associações de Carácter Desportivo	0102	040701	DD	01-2010	12-2016	183.600,00	209.600,00	183.600,00	209.600,00					26.000,00
02	002	2010	4	17		Formação	0102	020215	C	01-2015	12-2016	1.000,00	1.000,00	1.000,00	1.000,00					
02	002	2010	4	18		Transferências de Capital - Apoios ao Investimento de Instituições de Carácter Desportivo e Sem Fins Lucrativos	0102	080701		01-2015	12-2016	57.500,00	30.000,00	57.500,00	30.000,00					-27.500,00
02	002	2010	4	19		Aquisição de Vestuário	0102	020107	C	01-2016	12-2016	2.000,00	2.000,00	2.000,00	2.000,00					
02	002	2016	13			Conservação e Manutenção de Parques Infantis	0102	020203	C	01-2016	12-2016	20.000,00	9.000,00	20.000,00	9.000,00					-11.000,00
03						ACÇÃO SOCIAL				03-2017	03-2017	355.950,00	385.470,00	355.950,00	385.470,00					29.520,00
03	001					Acção Social				03-2017	03-2017	355.950,00	385.470,00	355.950,00	385.470,00					29.520,00
03	001	2010	3			Projetos, Atividades e Apoios de Âmbito Social				03-2017	03-2017	230.950,00	292.970,00	230.950,00	292.970,00					62.020,00
03	001	2010	3	1		Prémios, Condecorações e Ofertas	0102	020115	DEC	01-2010	12-2016	3.000,00	3.000,00	3.000,00	3.000,00					



# Município de Albergaria-a-Velha

## Modificações: AMR - Atividades Mais Relevantes

Ano: **2016**  
 Alteração N.º: **19**  
 Revisão N.º: **3**

Rubrica											Despesas							Modificação (+/-)			
											2016				Anos Seguintes						
Obj.	Prog.	Projeto		Ac.	Sub aç.	Designação	Classificação		Resp.	Datas (mês-ano)		Dotação Atual (a)=(c)+(e)	Dotação Corrigida (b)=(a)+(f)	Dotação Atual (c)	Dotação Corrigida (d)	Financiamento Não Definido (e)	2017		2018	2019	Outros
		Ano	N.º				Org.	Económica		Início	Fim										
03	001	2010	3	2		Aquisição de Outros Bens	0102	020121	DEC	01-2010	12-2016	3.250,00	3.250,00	3.250,00	3.250,00						
03	001	2010	3	3		Transportes	0102	020210	DEC	01-2010	12-2016	15.000,00	15.000,00	15.000,00	15.000,00						
03	001	2010	3	4		Programa de Recuperação de Habitações Degradadas - Projetos de Especificidades	0102	020214	DEC	01-2010	12-2016	1.000,00	1.000,00	1.000,00	1.000,00						
03	001	2010	3	5		Serviços Especializados	0102	020220	C	01-2010	12-2016	47.600,00	12.600,00	47.600,00	12.600,00						-35.000,00
03	001	2010	3	6		Ação Social Escolar - Auxílios Económicos e Subsídios de Estudo - 1.º CEB	0102	040305	DEC	01-2010	12-2016	25.000,00	25.000,00	25.000,00	25.000,00						
03	001	2010	3	7		Transferências Correntes Para Coletividades e Associações de Carácter Social	0102	040701	C	01-2010	12-2016	9.500,00	120.500,00	9.500,00	120.500,00						111.000,00
03	001	2010	3	8		Transferências Correntes - Participações no âmbito do Cartão Sénior Municipal	0102	040802	DEC	01-2010	12-2016	17.000,00	17.000,00	17.000,00	17.000,00						
03	001	2010	3	9		Transferências de Capital para Coletividades e Associações de Carácter Social - Apoios a Investimentos	0102	080701	DEC	01-2010	12-2016	70.000,00	60.000,00	70.000,00	60.000,00						-10.000,00
03	001	2010	3	10		Aquisição de Livros Técnicos	0102	020118	C	01-2010	12-2016	100,00	100,00	100,00	100,00						
03	001	2010	3	11		Publicidade e Ações Promocionais	0102	020217	DEC	01-2011	12-2016	3.000,00	2.000,00	3.000,00	2.000,00						-1.000,00
03	001	2010	3	12		Bolsas de Estudo para Alunos do Ensino Superior	0102	040802	C	01-2011	12-2016	25.000,00	23.520,00	25.000,00	23.520,00						-1.480,00
03	001	2010	3	13		Programa Famílias Mais - Apoio Económico a Famílias	0102	040802	C	01-2012	12-2016	5.000,00	5.000,00	5.000,00	5.000,00						
03	001	2010	3	14		Cartão Sénior Municipal - Participações na Aquisição de Água	0102	020225	C	01-2012	12-2016	4.000,00	4.000,00	4.000,00	4.000,00						
03	001	2010	3	15		Conservação e Reparação de Equipamentos	0102	020203	C	01-2016	12-2016	1.000,00	500,00	1.000,00	500,00						-500,00
03	001	2010	3	16		Aluguer de Equipamento	0102	020208	C	01-2016	12-2016	1.500,00	500,00	1.500,00	500,00						-1.000,00
03	001	2014	36			Apoio ao Arrendamento	0102	040802	C	05-2014	12-2016	75.000,00	75.000,00	75.000,00	75.000,00						
03	001	2014	37			Despesas De Conservação de Habitações Sociais	0102	020203	C	05-2014	12-2016	4.500,00	4.500,00	4.500,00	4.500,00						
03	001	2014	38			Programa de Recuperação de Habitações Degradadas - Apoios	0102	040802	C	01-2014	12-2016	5.000,00	5.000,00	5.000,00	5.000,00						
03	001	2014	39			Banco Local de Voluntariado - Formação para voluntários	0102	020215	C	05-2014	12-2016	500,00	500,00	500,00	500,00						
03	001	2016	1			Programa de Apoio ao Consumo Domiciliário de Água	0102	040802	C	01-2016	12-2016	40.000,00	7.500,00	40.000,00	7.500,00						-32.500,00
06						HIGIENE, SEGURANÇA E ORDEM PUBLICA				03-2017	03-2017	1.310.150,00	1.420.289,66	1.310.150,00	1.420.289,66		1.390.262,57	1.192.809,42	1.162.600,00	1.162.600,00	110.139,66
06	001					Iluminação Pública				03-2017	03-2017	761.100,00	767.700,00	761.100,00	767.700,00		705.600,00	705.600,00	705.600,00	705.600,00	6.600,00
06	001	2007	43			Iluminação Pública - Energia	0102	020225	C	01-2007	12-2020	705.600,00	755.600,00	705.600,00	755.600,00		705.600,00	705.600,00	705.600,00	705.600,00	50.000,00
06	001	2014	13			Iluminação Pública - Eficiência Energética				03-2017	03-2017	50.500,00	3.500,00	50.500,00	3.500,00						-47.000,00
06	001	2014	13	1		Iluminação Pública - Eficiência Energética - Estudos e Pareceres	0102	020214	C	01-2014	12-2016	500,00	100,00	500,00	100,00						-400,00
06	004					Higiene Pública e Ambiente				03-2017	03-2017	474.000,00	529.819,66	474.000,00	529.819,66		681.662,57	487.209,42	457.000,00	457.000,00	55.819,66
06	004	2007	45			Serviços de Recolha e Tratamento de Resíduos Sólidos				03-2017	03-2017	457.000,00	516.100,00	457.000,00	516.100,00		457.000,00	457.000,00	457.000,00	457.000,00	59.100,00
06	004	2007	45	1		Tratamento de Resíduos Sólidos	0102	020220	C	01-2007	12-2021	245.000,00	297.500,00	245.000,00	297.500,00		245.000,00	245.000,00	245.000,00	245.000,00	52.500,00
06	004	2007	45	4		Recolha de Resíduos Sólidos	0102	020220	C	04-2007	12-2021	212.000,00	218.600,00	212.000,00	218.600,00		212.000,00	212.000,00	212.000,00	212.000,00	6.600,00
06	004	2016	42			Campanha de Sensibilização	0102	020217	C	01-2016	12-2018		129,58		129,58		33.382,20	29.209,42			129,58
06	005					Proteção Civil e Luta Contra Incêndios				03-2017	03-2017	30.000,00	50.470,00	30.000,00	50.470,00		3.000,00				20.470,00





# Município de Albergaria-a-Velha

## Modificações: AMR - Atividades Mais Relevantes

Ano: **2016**  
 Alteração N.º: **19**  
 Revisão N.º: **3**

Rubrica										Despesas					Modificação (+/-)										
										2016			Anos Seguintes												
										Total		Financiamento Definido		Financiamento Não Definido (e)		2017	2018	2019	Outros						
Obj.	Prog.	Projeto		Aç.	Sub aç.	Designação	Classificação		Resp.	Datas (mês-ano)		Dotação Atual (a)=(c)+(e)	Dotação Corrigida (b)=(a)+(f)		Dotação Atual (c)					Dotação Corrigida (d)					
		Ano	N.º				Org.	Económica			Início	Fim													
06	005	2009	33			Equipas de Intervenção Permanente - Protocolo com a Associação Humanitária dos Bombeiros Voluntários de Albergaria-a-Velha - Transferência					0102 040701	C	01-2009	12-2016	30.000,00	30.000,00	30.000,00	30.000,00							
06	005	2016	44			Caminhos Florestais - Rede Secundária					0102 020220	C	05-2016	01-2017		4.610,00		4.610,00		1.000,00					4.610,00
06	006					Outras Atividades Municipais							03-2017	03-2017	36.800,00	24.500,00	36.800,00	24.500,00							-12.300,00
06	006	2015	10			Elaboração das Medidas de Auto Proteção de Equipamentos Municipais					0102 020220	C	01-2015	12-2016	10.000,00	7.600,00	10.000,00	7.600,00							-2.400,00
06	006	2015	12			Serviços de Controlo de Pragas					0102 020225	C	01-2015	12-2016	7.500,00	7.500,00	7.500,00	7.500,00							
06	006	2015	30			Inventariação e Cadastro da Rede de Águas Pluviais					0102 020220	C	01-2015	12-2016	5.000,00	100,00	5.000,00	100,00							-4.900,00
06	006	2016	5			Vistorias a realizar em edifícios e equipamentos municipais					0102 020225	C	01-2016	12-2016	10.000,00	5.000,00	10.000,00	5.000,00							-5.000,00
10						ATIVIDADES MUNICIPAIS							03-2017	03-2017	408.788,00	953.589,35	408.788,00	953.589,35	5.151,00	106.106,00	106.106,00	212.211,00		544.801,35	
10	001					Edifícios Municipais							03-2017	03-2017	50.000,00	103.410,00	50.000,00	103.410,00							53.410,00
10	001	2014	14			Eficiência Energética em Edifícios Municipais							03-2017	03-2017	50.000,00	77.410,00	50.000,00	77.410,00							27.410,00
10	001	2014	14	1		Eficiência Energética em Edifícios Municipais - Estudos e Pareceres					0102 020214	C	01-2014	12-2016	15.000,00	15.710,00	15.000,00	15.710,00							710,00
10	005					Aplicações Financeiras							03-2017	03-2017	159.250,00	159.251,00	159.250,00	159.251,00		106.106,00	106.106,00	212.211,00		1,00	
10	005	2009	43			Participação no Capital Social da Sociedade Anónima para o Sistema de Águas da Região de Aveiro					0102 090702	C	09-2009	12-2016	159.250,00	159.250,00	159.250,00	159.250,00							
10	005	2015	47			Participação no Fundo de Apoio Municipal					0102 090802	C	01-2015	12-2021		1,00		1,00		106.106,00	106.106,00	212.211,00		1,00	
10	008					Outras Atividades e Serviços							03-2017	03-2017	100.188,00	38.438,00	100.188,00	38.438,00	5.151,00						-61.750,00
10	008	2011	29			Candidatura RUCI - Redes Urbanas Para a Competitividade e Inovação							03-2017	03-2017	649,00	649,00	649,00	649,00							
10	008	2011	29	1		RUCI - Transferências para a CIRA					0102 08050104	C	01-2011	12-2016	649,00	649,00	649,00	649,00							
10	008	2011	46			Atualização de Cartografia Digital - Transferência para CIRA					0102 08050104	C	01-2011	12-2016	21.583,00	21.583,00	21.583,00	21.583,00							
10	008	2014	6			Modernização Administrativa							03-2017	03-2017	4.000,00	400,00	4.000,00	400,00							-3.600,00
10	008	2014	6	3		Modernização Administrativa - Serviços Especializados					0102 020220	C	01-2014	12-2016	1.000,00	100,00	1.000,00	100,00							-900,00
10	008	2014	71			Limpeza e Manutenção de Galerias Ripícolas					0102 020203	C	05-2014	12-2016	500,00	500,00	500,00	500,00							
10	008	2016	19			Partilha e Integração de Serviços - Transferência para a CIRA					0102 04050104	C	01-2016	12-2016	10.910,00	10.910,00	10.910,00	10.910,00							
10	008	2016	30			Aveiro Região da Bicicleta - Transferência para a CIRA					0102 04050104	C	01-2016	12-2016	1.820,00	20,00	1.820,00	20,00							-1.800,00
10	008	2016	31			Programação Cultural em Rede - Transferência para a CIRA					0102 04050104	C	01-2016	12-2016	1.820,00	20,00	1.820,00	20,00							-1.800,00
10	008	2016	32			Ciência em Movimento - Transferência Para a CIRA					0102 04050104	C	01-2016	12-2016	1.370,00	20,00	1.370,00	20,00							-1.350,00
10	008	2016	33			CIROA - Projeto e Requalificação do Edifício							03-2017	03-2017	2.030,00	30,00	2.030,00	30,00							-2.000,00
10	008	2016	33	1		CIROA - Projeto - Transferência para a CIRA					0102 04050104	C	01-2016	12-2016	1.120,00	20,00	1.120,00	20,00							-1.100,00
10	008	2016	33	2		CIROA - Requalificação do Edifício					0102 08050104	C	01-2016	12-2016	910,00	10,00	910,00	10,00							-900,00
10	008	2016	34			Região de Aveiro Empreendedora - Transferência para a CIRA					0102 04050104	C	01-2016	12-2017	1.850,00	1.850,00	1.850,00	1.850,00		2.037,00					
10	008	2016	35			Consolidação da IERA - Transferência para a CIRA					0102 04050104	C	01-2016	12-2017	2.230,00	30,00	2.230,00	30,00		1.921,00					-2.200,00



# Município de Albergaria-a-Velha

## Modificações: AMR - Atividades Mais Relevantes

Ano: **2016**  
 Alteração N.º: **19**  
 Revisão N.º: **3**

Rubrica										Despesas					Modificação (+/-)							
Obj.	Prog.	Projeto		Aç.	Sub aç.	Designação	Classificação		Resp.	Datas (mês-ano)		2016		Anos Seguintes								
		Ano	N.º				Org.	Económica		Início	Fim	Dotação Atual (a)=(c)+(e)	Dotação Corrigida (b)=(a)+(f)	Dotação Atual (c)	Dotação Corrigida (d)	Financiamento Não Definido (e)	2017	2018	2019	Outros		
																					(f)-(d)-(c)	
10	008	2016	36			Inter Aveiro - Internacionalizar a Região de Aveiro - Transferência para a CIRA	0102	04050104	C	01-2016	12-2017	926,00	926,00	926,00	926,00					1.193,00		
11						OUTRAS FUNÇÕES ECONÓMICAS				03-2017	03-2017	608.500,00	730.725,00	108.500,00	230.725,00	500.000,00	3.947.500,00					122.225,00
11	002					Gabinete de Apoio ao Empresário				03-2017	03-2017	93.500,00	110.500,00	93.500,00	110.500,00							17.000,00
11	002	2014	20			Gabinete de Apoio ao Empresário				03-2017	03-2017	93.500,00	110.500,00	93.500,00	110.500,00							17.000,00
11	002	2014	20	1		Gabinete de Apoio ao Empresário - Seminários	0102	020216	C	01-2014	12-2016	2.000,00	6.500,00	2.000,00	6.500,00							4.500,00
11	002	2014	20	2		Gabinete de Apoio ao Empresário - Serviços Especializados	0102	020220	C	01-2014	12-2016	25.000,00	30.500,00	25.000,00	30.500,00							5.500,00
11	002	2014	20	3		Gabinete de Apoio ao Empresário - Divulgação	0102	020217	C	01-2014	12-2016	2.500,00	100,00	2.500,00	100,00							-2.400,00
11	002	2014	20	5		Programa de Incentivos - Empresários em Nome Individual	0102	050803	C	01-2015	12-2016	25.000,00	28.900,00	25.000,00	28.900,00							3.900,00
11	002	2014	20	6		Programa de Incentivos - Sociedades Privadas	0102	050103	C	01-2015	12-2016	25.000,00	33.100,00	25.000,00	33.100,00							8.100,00
11	002	2014	20	7		Gabinete de Apoio ao Empresário - Implementação de Projetos	0102	020214	C	01-2016	12-2016	10.000,00	9.300,00	10.000,00	9.300,00							-700,00
11	002	2014	20	8		Gabinete de Apoio ao Empresário - Deslocações e Estadas	0102	020213	C	01-2016	12-2016	1.000,00	100,00	1.000,00	100,00							-900,00
11	003					Legado de Napoleão				03-2017	03-2017	5.000,00	17.665,00	5.000,00	17.665,00							12.665,00
11	003	2012	10			Conservação e Reparações em Edifícios e Habitações do Legado de Napoleão	0102	020203	C	01-2012	12-2016	5.000,00	17.665,00	5.000,00	17.665,00							12.665,00
11	004					ORÇAMENTO PARTICIPATIVO				03-2017	03-2017	100.000,00	199.500,00	99.500,00	100.000,00	5.500,00						99.500,00
11	004	2016	16			Orçamento Participativo	0102	110299	C	01-2016	12-2016	100.000,00	100.000,00		100.000,00							
12						TURISMO E PATRIMÓNIO				03-2017	03-2017	126.500,00	78.263,00	126.500,00	78.263,00							-48.237,00
12	001					TURISMO				03-2017	03-2017	121.500,00	78.163,00	121.500,00	78.163,00							-43.337,00
12	001	2015	6			Percursos Pedestres				03-2017	03-2017	34.000,00	24.440,00	34.000,00	24.440,00							-9.560,00
12	001	2015	6	1		Percursos Pedestre - Criação e Homologação	0102	020220	C	01-2015	12-2016	29.000,00	21.100,00	29.000,00	21.100,00							-7.900,00
12	001	2015	6	2		Percursos Pedestres - Conservação e Manutenção	0102	020203	C	01-2015	12-2016	5.000,00	3.340,00	5.000,00	3.340,00							-1.660,00
12	001	2015	7			Material de Merchandising	0102	020121	C	01-2015	12-2016	10.000,00	5.000,00	10.000,00	5.000,00							-5.000,00
12	001	2015	9			Campanha Arqueológica	0102	020220	C	01-2015	12-2016	10.000,00	13.993,00	10.000,00	13.993,00							3.993,00
12	001	2016	2			Turismo - Promoção e Ações de Divulgação				03-2017	03-2017	7.500,00	3.600,00	7.500,00	3.600,00							-3.900,00
12	001	2016	2	1		Turismo - Ações de Promoção	0102	020217	C	01-2016	12-2016	2.500,00	1.000,00	2.500,00	1.000,00							-1.500,00
12	001	2016	2	2		Turismo - Serviços para Implementação de Ações	0102	020220	C	01-2016	12-2016	2.500,00	2.500,00	2.500,00	2.500,00							
12	001	2016	2	3		Turismo - Definição e Conceção de Projetos	0102	020214	C	01-2016	12-2016	2.500,00	100,00	2.500,00	100,00							-2.400,00
12	001	2016	3			Rota dos Moinhos				03-2017	03-2017	35.500,00	9.200,00	35.500,00	9.200,00							-26.300,00
12	001	2016	3	1		Rota dos Moinhos - Promoção e Divulgação	0102	020217	C	01-2016	12-2016	4.000,00	3.400,00	4.000,00	3.400,00							-600,00
12	001	2016	3	3		Rota dos Moinhos - Certificação de Produtos	0102	020201	C	01-2016	12-2016	11.000,00	100,00	11.000,00	100,00							-10.900,00
12	001	2016	3	4		Rota dos Moinhos - Ações de Dinamização da Rota	0102	020220	C	01-2016	12-2016	10.000,00	100,00	10.000,00	100,00							-9.900,00
12	001	2016	3	5		Rota dos Moinhos - Apoio na Estruturação da Rota	0102	020220	C	01-2016	12-2016	5.000,00	100,00	5.000,00	100,00							-4.900,00
12	001	2016	4			Centro de Atividades Radicais				03-2017	03-2017	13.500,00	300,00	13.500,00	300,00							-13.200,00



# Município de Albergaria-a-Velha

## Modificações: AMR - Atividades Mais Relevantes

Ano: **2016**  
 Alteração N.º: **19**  
 Revisão N.º: **3**

Rubrica										Despesas								Modificação (+/-)  (f)=(d)-(c)					
										2016					Anos Seguintes								
Obj.	Prog.	Projeto		Aç.	Sub aç.	Designação	Classificação		Resp.	Datas (mês-ano)		Dotação Atual (a)=(c)+(e)	Dotação Corrigida (b)=(a)+(f)	Financiamento Definido		Financiamento Não Definido (e)	2017	2018	2019	Outros			
		Ano	N.º				Org.	Económica		Início	Fim			Dotação Atual (c)	Dotação Corrigida (d)								
12	001	2016	4	1		Centro de Atividades e Radicais - Aquisição de Materiais	0102	020120	C	01-2016	12-2016	1.000,00	100,00	1.000,00	100,00							-900,00	
12	001	2016	4	2		Centro de Atividades e Radicais - Promoção	0102	020217	C	01-2016	12-2016	2.500,00	100,00	2.500,00	100,00								-2.400,00
12	001	2016	4	3		Centro de Atividades e Radicais - Transferências para Associações	0102	040701	C	01-2016	12-2016	10.000,00	100,00	10.000,00	100,00								-9.900,00
12	001	2016	10			Albergue D. Teresa				03-2017	03-2017	10.000,00	20.630,00	10.000,00	20.630,00								10.630,00
12	001	2016	10	1		Serviços Especializados	0102	020220	C	01-2016	12-2016	8.500,00	20.530,00	8.500,00	20.530,00								12.030,00
12	001	2016	10	2		Conservação e Reparação	0102	020203	C	01-2016	12-2016	1.500,00	100,00	1.500,00	100,00								-1.400,00
12	002					PATRIMÓNIO				03-2017	03-2017	5.000,00	100,00	5.000,00	100,00								-4.900,00
12	002	2015	4			Inventariação do Património	0102	020220	C	01-2015	12-2016	5.000,00	100,00	5.000,00	100,00								-4.900,00
<b>Totais:</b>												4.529.939,00	4.607.272,58	4.429.939,00	4.507.272,58	100.000,00	1.202.133,20	1.297.915,42	1.268.706,00	1.374.811,00	77.333,58		

**ORGÃO EXECUTIVO**

Em ..... de ..... de .....

.....

**ORGÃO DELIBERATIVO**

Em ..... de ..... de .....

.....

## DECLARAÇÃO

O Presidente da Câmara Municipal de Albergaria-a-Velha, António Augusto Amaral Loureiro e Santos, para os efeitos previstos na alínea a) do n.º1 do artigo 15º da Lei n.º8/2012, de 21 de Fevereiro, declara que todos os compromissos plurianuais existentes a 31 de Dezembro de 2016 se encontram devidamente registados, pelos montantes:

Ano	Montante
2017	6.032.371,86€
2018	777.466,89€
2019	895.937,93€
Seguintes	4.904.684,62€

Albergaria-a-Velha, 27 de janeiro de 2017.

O Presidente da Câmara Municipal

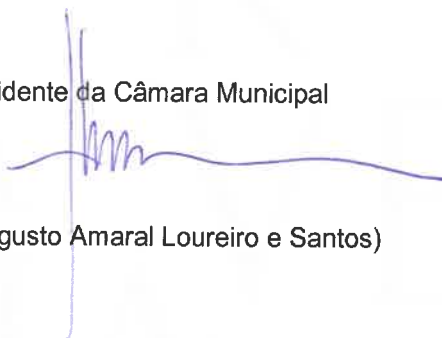

(António Augusto Amaral Loureiro e Santos)



Divisão de Administração Geral  
Serviços Financeiros  
[servicos.financeiros@cm-albergaria.pt](mailto:servicos.financeiros@cm-albergaria.pt)

## DECLARAÇÃO

O Presidente da Câmara Municipal de Albergaria-a-Velha, António Augusto Amaral Loureiro e Santos, para os efeitos previstos na alínea b) do n.º1 do artigo 15º da Lei n.º8/2012, de 21 de Fevereiro e nos termos do n.º1 do artigo 17º do Decreto-Lei n.º127/2012, declara de forma agregada todos os recebimentos, que foram objeto de emissão de fatura ou documento equivalente, com atraso superior a 90 dias a 31 de dezembro 2016:

- Serviços Desportivos	6.773,30 €
- Outros Serviços Correntes	4.134,97 €
- Consumidores de Água	204,69 €
- Resíduos Sólidos Urbanos	7.874,35 €

Albergaria-a-Velha, 27 de janeiro de 2017.

O Presidente da Câmara Municipal

(António Augusto Amaral Loureiro e Santos)





## Município de Albergaria-a-Velha

F4

## Mapa síntese por GH

Ano: 2016

Classificação geral	Património inicial		Acréscimos patrimoniais			Diminuições patrimoniais				Património final		Variação patrimonial		
	Bruto	Líquido	Aquisições	Grandes reparações e outros aumentos	Totais	Abates	Desvalorizações	Amortizações		Total	Bruto	Líquido	Bruto	Líquido
(1)	(4)	(5)	(6)	(8)	(9=6+8)	(10)	(11)	(12)	(13)	(14=10+11+12)	(15=4+9-10-11)	(16=15-13)	(17=15-4)	(18=16-5)
101 01 01 Equipamento Informático > Hardware > Bastidores (armário)														
Totais do GH:	7.024,78		2.484,60		2.484,60						9.509,38		2.484,60	
		3.194,46		0,00		0,00		847,83		847,83		4.831,23		1.636,77
101 01 02 Equipamento Informático > Hardware > Computadores														
Totais do GH:	77.671,46		9.748,67		9.748,67					71.274,53		85.215,25		7.543,79
		17.712,75		0,00		2.204,88		15.725,58		17.930,46		13.940,72		-3.772,03
101 01 03 Equipamento Informático > Hardware > Equipamento de rede														
Totais do GH:	13.124,20		0,00		0,00					9.803,53		10.175,78		-2.948,42
		1.391,07		0,00		2.948,42		3.777,22		6.725,64		372,25		-1.018,82
101 01 04 Equipamento Informático > Hardware > Equipamento de Switching														
Totais do GH:	17.016,89		0,00		0,00					16.164,81		16.258,59		-758,30
		491,98		0,00		758,30		1.156,50		1.914,80		93,78		-398,20
101 01 06 Equipamento Informático > Hardware > HUB														
Totais do GH:	402,19		0,00		0,00					402,19		402,19		0,00
		0,00		0,00		0,00		0,00		0,00		0,00		0,00
101 01 07 Equipamento Informático > Hardware > Impressoras														
Totais do GH:	31.913,38		203,70		203,70					28.500,16		30.057,13		-1.856,25
		3.149,35		0,00		2.059,95		3.828,83		5.888,78		1.556,97		-1.592,38
101 01 08 Equipamento Informático > Hardware > Leitores CD-ROM														
Totais do GH:	313,45		0,00		0,00					313,45		313,45		0,00
		72,59		0,00		0,00		72,59		72,59		0,00		-72,59
301 01 02A Imóveis urbanos, com finalidade operativa > Habitações > Habitações sociais														
Totais do GH:	407.435,60		0,00		0,00					221.237,22		407.435,60		0,00
		204.929,40		0,00		0,00		18.731,02		18.731,02		186.198,38		-18.731,02
301 01 02D Imóveis urbanos, com finalidade operativa > Habitações > Habitações sociais														
Totais do GH:	962.403,85		0,00		0,00					363.728,12		962.403,85		0,00
		631.462,68		0,00		0,00		32.786,95		32.786,95		598.675,73		-32.786,95
101 01 09 Equipamento Informático > Hardware > Leitores Ópticos														
Totais do GH:	2.605,16		0,00		0,00					2.516,00		2.605,16		0,00
		428,44		0,00		0,00		339,28		339,28		89,16		-339,28
101 01 10 Equipamento Informático > Hardware > Microcomputadores														



## Município de Albergaria-a-Velha

F4

## Mapa síntese por GH

Ano: 2016

Classificação geral	Património inicial		Acréscimos patrimoniais			Diminuições patrimoniais				Património final		Variação patrimonial		
	Bruto	Líquido	Aquisições	Grandes reparações e outros aumentos	Totais	Abates	Desvalorizações	Amortizações		Total	Bruto	Líquido	Bruto	Líquido
(1)	(4)	(5)	(6)	(8)	(9=6+8)	(10)	(11)	(12)	(13)	(14=10+11+12)	(15=4+9-10-11)	(16=15-13)	(17=15-4)	(18=16-5)
101 01 10 Equipamento Informático > Hardware > Microcomputadores														
Totais do GH:	141.393,17		0,00		0,00				126.203,26		126.898,80		-14.494,37	
		900,45		0,00		14.494,37		14.289,46		28.783,83		695,54		-204,91
301 01 03A Imóveis urbanos, com finalidade operativa > Habitações > Casas de rendimento														
Totais do GH:	481.337,71		0,00		0,00				150.515,17		481.337,71		0,00	
		344.874,88		0,00		0,00		14.052,34		14.052,34		330.822,54		-14.052,34
101 01 12 Equipamento Informático > Hardware > Modems														
Totais do GH:	70,00		0,00		0,00				0,00		0,00		-70,00	
		0,00		0,00		70,00		70,00		140,00		0,00		0,00
301 01 03D Imóveis urbanos, com finalidade operativa > Habitações > Casas de rendimento														
Totais do GH:	661.422,50		0,00		0,00				264.439,41		661.422,50		0,00	
		419.998,72		0,00		0,00		23.015,63		23.015,63		396.983,09		-23.015,63
101 01 13 Equipamento Informático > Hardware > Monitores														
Totais do GH:	63.211,21		3.331,11		3.331,11				60.412,56		64.141,06		929,85	
		2.688,78		0,00		2.401,26		4.643,05		7.044,31		3.728,50		1.039,72
101 01 15 Equipamento Informático > Hardware > Outros periféricos														
Totais do GH:	470,48		0,00		0,00				470,48		470,48		0,00	
		0,00		0,00		0,00		0,00		0,00		0,00		0,00
301 01 99A Imóveis urbanos, com finalidade operativa > Habitações > Outras Habitações														
Totais do GH:	183.200,00		0,00		0,00				165.100,00		183.200,00		0,00	
		29.286,00		0,00		0,00		11.186,00		11.186,00		18.100,00		-11.186,00
101 01 16 Equipamento Informático > Hardware > PC portáteis														
Totais do GH:	25.233,52		0,00		0,00				24.011,97		25.233,52		0,00	
		1.832,35		0,00		0,00		610,80		610,80		1.221,55		-610,80
101 01 18 Equipamento Informático > Hardware > Projectores de imagem de ecrã (data display)														
Totais do GH:	17.680,80		2.940,93		2.940,93				17.256,83		19.462,53		1.781,73	
		0,00		0,00		1.159,20		1.894,43		3.053,63		2.205,70		2.205,70
101 01 19 Equipamento Informático > Hardware > Router														
Totais do GH:	4.758,07		100,28		100,28				1.988,57		2.165,21		-2.592,86	
		202,92		0,00		2.693,14		2.819,70		5.512,84		176,64		-26,28
301 01 99D Imóveis urbanos, com finalidade operativa > Habitações > Outras Habitações														



## Município de Albergaria-a-Velha

F4

## Mapa síntese por GH

Ano: 2016

Classificação geral	Património inicial		Acréscimos patrimoniais			Diminuições patrimoniais				Património final		Variação patrimonial		
	Bruto	Líquido	Aquisições	Grandes reparações e outros aumentos	Totais	Abates	Desvalorizações	Amortizações		Total	Bruto	Líquido	Bruto	Líquido
(1)	(4)	(5)	(6)	(8)	(9=6+8)	(10)	(11)	(12)	(13)	(14=10+11+12)	(15=4+9-10-11)	(16=15-13)	(17=15-4)	(18=16-5)
301 01 99D Imóveis urbanos, com finalidade operativa > Habitações > Outras Habitações														
Totais do GH:	144.500,00		0,00		0,00				34.680,00		144.500,00		0,00	
		112.710,00		0,00		0,00		2.890,00		2.890,00		109.820,00		-2.890,00
101 01 20 Equipamento Informático > Hardware > Scanners (digitalizador de imagem)														
Totais do GH:	8.532,45		0,00		0,00				8.532,45		8.532,45		0,00	
		0,00		0,00		0,00		0,00		0,00		0,00		0,00
301 01 99F Imóveis urbanos, com finalidade operativa > Habitações > Outras Habitações														
Totais do GH:	27.433,88		0,00		0,00				0,00		27.433,88		0,00	
		27.433,88		0,00		0,00		0,00		0,00		27.433,88		0,00
101 01 21 Equipamento Informático > Hardware > Teclados														
Totais do GH:	1.277,24		0,00		0,00				1.254,25		1.277,24		0,00	
		34,49		0,00		0,00		11,50		11,50		22,99		-11,50
101 01 23 Equipamento Informático > Hardware > Traçadores de gráficos (plotters)														
Totais do GH:	11.865,40		0,00		0,00				11.865,40		11.865,40		0,00	
		0,00		0,00		0,00		0,00		0,00		0,00		0,00
101 01 24 Equipamento Informático > Hardware > Unidades de banda														
Totais do GH:	299,73		0,00		0,00				299,73		299,73		0,00	
		0,00		0,00		0,00		0,00		0,00		0,00		0,00
101 01 25 Equipamento Informático > Hardware > Unidades centrais de processamento														
Totais do GH:	7.560,73		0,00		762,60				7.560,73		8.323,33		762,60	
		0,00		762,60		0,00		0,00		0,00		762,60		762,60
301 02 01A Imóveis urbanos, com finalidade operativa > Edificações para serviços > Instalação de serviços de natureza administrativa														
Totais do GH:	2.379.923,41		0,00		0,00				777.281,73		2.379.923,41		0,00	
		1.661.541,06		0,00		0,00		58.899,38		58.899,38		1.602.641,68		-58.899,38
101 01 27 Equipamento Informático > Hardware > Unidades de disco														
Totais do GH:	2.470,80		0,00		0,00				2.470,80		2.470,80		0,00	
		181,81		0,00		0,00		181,81		181,81		0,00		-181,81
101 01 99 Equipamento Informático > Hardware > Outro equipamento informático														
Totais do GH:	208.176,44		4.411,24		9.995,59				198.558,54		216.006,53		7.830,09	
		28.165,54		5.584,35		2.165,50		22.860,08		25.025,58		17.447,99		-10.717,55





## Município de Albergaria-a-Velha

F4

## Mapa síntese por GH

Ano: 2016

Classificação geral	Património inicial		Acréscimos patrimoniais			Diminuições patrimoniais				Património final		Variação patrimonial		
	Bruto	Líquido	Aquisições	Grandes reparações e outros aumentos	Totais	Abates	Desvalorizações	Amortizações		Total	Bruto	Líquido	Bruto	Líquido
(1)	(4)	(5)	(6)	(8)	(9=6+8)	(10)	(11)	(12)	(13)	(14=10+11+12)	(15=4+9-10-11)	(16=15-13)	(17=15-4)	(18=16-5)
301 02 02 Imóveis urbanos, com finalidade operativa > Edificações para serviços > Instalação de serviços de natureza cultural														
Totais do GH:	2.298.392,14	1.987.101,34	0,00	0,00	0,00	0,00		340.121,97		2.298.392,14		1.958.270,17	0,00	-28.831,17
301 02 02D Imóveis urbanos, com finalidade operativa > Edificações para serviços > Instalação de serviços de natureza cultural														
Totais do GH:	1.258.111,39	1.242.385,00	0,00	0,00	0,00	0,00		31.452,78		1.258.111,39		1.226.658,61	0,00	-15.726,39
301 02 03 Imóveis urbanos, com finalidade operativa > Edificações para serviços > Instalação de serviços de natureza social														
Totais do GH:	1.471.807,76	1.072.538,88	0,00	0,00	0,00	196.400,00		368.612,00		1.275.407,76		906.795,76	-196.400,00	-165.743,12
301 02 04A Imóveis urbanos, com finalidade operativa > Edificações para serviços > Instalação de serviços de natureza escolar														
Totais do GH:	7.369.218,22	5.565.826,30	0,00	0,00	0,00	0,00		2.002.224,81		7.369.218,22		5.366.993,41	0,00	-198.832,89
301 02 04B Imóveis urbanos, com finalidade operativa > Edificações para serviços > Instalação de serviços de natureza escolar														
Totais do GH:	213.194,08	125.596,12	0,00	0,00	0,00	0,00		98.064,30		213.194,08		115.129,78	0,00	-10.466,34
301 02 04D Imóveis urbanos, com finalidade operativa > Edificações para serviços > Instalação de serviços de natureza escolar														
Totais do GH:	1.289.281,85	1.240.933,79	0,00	0,00	0,00	0,00		64.464,08		1.289.281,85		1.224.817,77	0,00	-16.116,02
301 02 05D Imóveis urbanos, com finalidade operativa > Edificações para serviços > Instalação de serviços de natureza hospitalar														
Totais do GH:	339.726,26	310.242,30	0,00	0,00	0,00	0,00		33.722,94		339.726,26		306.003,32	0,00	-4.238,98
301 02 99A Imóveis urbanos, com finalidade operativa > Edificações para serviços > Outros edifícios para o sector dos serviços														
Totais do GH:	20.500,00	2.460,00	0,00	0,00	0,00	0,00		20.500,00		20.500,00		0,00	0,00	-2.460,00
301 03 01A Imóveis urbanos, com finalidade operativa > Edificações com fins industriais > Instalação de serviços do sector da indústria														
Totais do GH:	298.100,00	0,00	0,00	0,00	0,00	0,00		298.100,00		298.100,00		0,00	0,00	0,00
301 04 02C Imóveis urbanos, com finalidade operativa > Construções diversas > Complexos desportivos														
Totais do GH:	313.416,56	297.817,25	0,00	0,00	0,00	0,00		20.808,49		313.416,56		292.608,07	0,00	-5.209,18
301 04 02D Imóveis urbanos, com finalidade operativa > Construções diversas > Complexos desportivos														
Totais do GH:								5.209,18		5.209,18				



## Município de Albergaria-a-Velha

F4

## Mapa síntese por GH

Ano: 2016

Classificação geral	Património inicial		Acréscimos patrimoniais			Diminuições patrimoniais					Património final		Variação patrimonial	
	Bruto	Líquido	Aquisições	Grandes reparações e outros aumentos	Totais	Abates	Desvalorizações	Amortizações		Total	Bruto	Líquido	Bruto	Líquido
(1)	(4)	(5)	(6)	(8)	(9=6+8)	(10)	(11)	(12)	(13)	(14=10+11+12)	(15=4+9-10-11)	(16=15-13)	(17=15-4)	(18=16-5)
301 04 02D Imóveis urbanos, com finalidade operativa > Construções diversas > Complexos desportivos														
Totais do GH:	8.004.437,48		0,00		19.824,35		0,00		1.603.790,35		8.024.261,83		19.824,35	
		6.570.864,73		19.824,35		0,00		170.217,60		170.217,60		6.420.471,48		-150.393,25
301 04 02F Imóveis urbanos, com finalidade operativa > Construções diversas > Complexos desportivos														
Totais do GH:	53.645,95		0,00		0,00		0,00		9.309,96		53.645,95		0,00	
		47.018,29		0,00		0,00		2.682,30		2.682,30		44.335,99		-2.682,30
301 04 03D Imóveis urbanos, com finalidade operativa > Construções diversas > Piscinas														
Totais do GH:	4.300.534,81		0,00		0,00		0,00		863.140,29		4.300.534,81		0,00	
		3.517.371,21		0,00		0,00		79.976,69		79.976,69		3.437.394,52		-79.976,69
301 04 05A Imóveis urbanos, com finalidade operativa > Construções diversas > Cemitérios (construções, vedações e paredes)														
Totais do GH:	112.011,70		0,00		0,00		0,00		27.490,36		112.011,70		0,00	
		89.803,93		0,00		0,00		5.282,59		5.282,59		84.521,34		-5.282,59
301 04 05E Imóveis urbanos, com finalidade operativa > Construções diversas > Cemitérios (construções, vedações e paredes)														
Totais do GH:	84.935,91		0,00		0,00		0,00		27.069,08		84.935,91		0,00	
		62.686,82		0,00		0,00		4.819,99		4.819,99		57.866,83		-4.819,99
301 04 99A Imóveis urbanos, com finalidade operativa > Construções diversas > Outras construções														
Totais do GH:	2.824.367,60		0,00		0,00		0,00		1.923.325,70		2.824.367,60		0,00	
		1.063.045,08		0,00		0,00		162.003,18		162.003,18		901.041,90		-162.003,18
301 04 99D Imóveis urbanos, com finalidade operativa > Construções diversas > Outras construções														
Totais do GH:	110.817,45		0,00		0,00		0,00		14.706,33		110.817,45		0,00	
		97.504,18		0,00		0,00		1.393,06		1.393,06		96.111,12		-1.393,06
301 04 99E Imóveis urbanos, com finalidade operativa > Construções diversas > Outras construções														
Totais do GH:	758.910,02		145.499,59		145.499,59		0,00		347.849,27		904.409,61		145.499,59	
		456.289,82		0,00		0,00		45.229,07		45.229,07		556.560,34		100.270,52
301 04 99F Imóveis urbanos, com finalidade operativa > Construções diversas > Outras construções														
Totais do GH:	845.700,72		0,00		0,00		0,00		399.023,29		845.700,72		0,00	
		482.184,00		0,00		0,00		35.506,57		35.506,57		446.677,43		-35.506,57
301 05 01D Imóveis urbanos, com finalidade operativa > Infra-estruturas > Rodoviárias														
Totais do GH:	861.035,10		0,00		0,00		0,00		323.404,80		861.035,10		0,00	
		564.580,70		0,00		0,00		26.950,40		26.950,40		537.630,30		-26.950,40
301 05 99 Imóveis urbanos, com finalidade operativa > Infra-estruturas > Outras infra-estruturas														



## Município de Albergaria-a-Velha

F4

## Mapa síntese por GH

Ano: 2016

Classificação geral	Património inicial		Acréscimos patrimoniais			Diminuições patrimoniais				Património final		Variação patrimonial		
	Bruto	Líquido	Aquisições	Grandes reparações e outros aumentos	Totais	Abates	Desvalorizações	Amortizações		Total	Bruto	Líquido	Bruto	Líquido
(1)	(4)	(5)	(6)	(8)	(9=6+8)	(10)	(11)	(12)	(13)	(14=10+11+12)	(15=4+9-10-11)	(16=15-13)	(17=15-4)	(18=16-5)
301 05 99 Imóveis urbanos, com finalidade operativa > Infra-estruturas > Outras infra-estruturas														
Totais do GH:	25.084,22		0,00		0,00					0,00		25.084,22		0,00
		25.084,22		0,00		0,00		0,00				25.084,22		0,00
301 05 99D Imóveis urbanos, com finalidade operativa > Infra-estruturas > Outras infra-estruturas														
Totais do GH:	103.400,00		0,00		0,00					24.816,00		103.400,00		0,00
		80.652,00		0,00		0,00		2.068,00		2.068,00		78.584,00		-2.068,00
301 05 99F Imóveis urbanos, com finalidade operativa > Infra-estruturas > Outras infra-estruturas														
Totais do GH:	0,00		21.832,42		21.832,42					1.091,62		21.832,42		21.832,42
		0,00		0,00		0,00		1.091,62		1.091,62		20.740,80		20.740,80
301 06 01 Imóveis urbanos, com finalidade operativa > Terrenos incluídos em planos de urbaniz.c/capacidade construtiva > Em aglomerados urbanos														
Totais do GH:	4.590.600,00		0,00		0,00					0,00		4.590.600,00		0,00
		4.590.600,00		0,00		0,00		0,00		0,00		4.590.600,00		0,00
301 06 02 Imóveis urbanos, com finalidade operativa > Terrenos incluídos em planos de urbaniz.c/capacidade construtiva > Em zona diferenciada de aglomerado urbano														
Totais do GH:	1.534.865,00		0,00		0,00					0,00		1.534.865,00		0,00
		1.534.865,00		0,00		0,00		0,00		0,00		1.534.865,00		0,00
301 06 99 Imóveis urbanos, com finalidade operativa > Terrenos incluídos em planos de urbaniz.c/capacidade construtiva > Outros terrenos														
Totais do GH:	928.020,00		0,00		0,00					0,00		928.020,00		0,00
		928.020,00		0,00		0,00		0,00		0,00		928.020,00		0,00
301 07 03 Imóveis urbanos, com finalidade operativa > Terrenos situados dentro do perímetro urbano, classificado como: > Praças públicas														
Totais do GH:	8.600,00		0,00		0,00					0,00		8.600,00		0,00
		8.600,00		0,00		0,00		0,00		0,00		8.600,00		0,00
301 07 04 Imóveis urbanos, com finalidade operativa > Terrenos situados dentro do perímetro urbano, classificado como: > Destinado a equipamento público														
Totais do GH:	5.720.763,32		84,77		84,77					0,00		5.720.848,09		84,77
		5.720.763,32		0,00		0,00		0,00		0,00		5.720.848,09		84,77
301 07 99 Imóveis urbanos, com finalidade operativa > Terrenos situados dentro do perímetro urbano, classificado como: > Outros terrenos														
Totais do GH:	2.074.372,29		100.030,50		100.030,50					0,00		2.174.402,79		100.030,50
		2.074.372,29		0,00		0,00		0,00		0,00		2.174.402,79		100.030,50
301 08 06A Imóveis urbanos, com finalidade operativa > Com finalidade ou uso sócio-cultural > Arquivos														
Totais do GH:	431.578,01		0,00		0,00					298.701,18		431.578,01		0,00
		159.452,21		0,00		0,00		26.575,38		26.575,38		132.876,83		-26.575,38



## Município de Albergaria-a-Velha

F4

## Mapa síntese por GH

Ano: 2016

Classificação geral	Património inicial		Acréscimos patrimoniais			Diminuições patrimoniais				Património final		Variação patrimonial		
	Bruto	Líquido	Aquisições	Grandes reparações e outros aumentos	Totais	Abates	Desvalorizações	Amortizações		Total	Bruto	Líquido	Bruto	Líquido
(1)	(4)	(5)	(6)	(8)	(9=6+8)	(10)	(11)	(12)	(13)	(14=10+11+12)	(15=4+9-10-11)	(16=15-13)	(17=15-4)	(18=16-5)
301 08 07A Imóveis urbanos, com finalidade operativa > Com finalidade ou uso sócio-cultural > Teatros														
Totais do GH:	3.927.680,57		0,00		15.500,00		0,00		377.937,85		3.943.180,57		15.500,00	
		3.596.701,34		15.500,00		0,00		46.958,62		46.958,62		3.565.242,72		-31.458,62
301 08 99A Imóveis urbanos, com finalidade operativa > Com finalidade ou uso sócio-cultural > Outros imóveis de relevância histórica e cultural														
Totais do GH:	1.944.214,42		0,00		0,00		0,00		213.266,79		1.944.214,42		0,00	
		1.753.801,39		0,00		0,00		22.853,76		22.853,76		1.730.947,63		-22.853,76
101 02 03 Equipamento Informático > Software > Software de aplicação														
Totais do GH:	39.555,74		0,00		0,00		0,00		39.555,74		39.555,74		0,00	
		0,00		0,00		0,00		0,00		0,00		0,00		0,00
101 02 99 Equipamento Informático > Software > Outros softwares														
Totais do GH:	15.835,20		184,58		184,58		0,00		15.896,72		16.019,78		184,58	
		0,00		0,00		0,00		61,52		61,52		123,06		123,06
102 01 01 Equipamento de telecomunicações > Equipamento de telecomunicações e sistemas de intercomunicação e de difusão sonora > Central telefónica (PPCA)														
Totais do GH:	2.826,40		0,00		0,00		0,00		2.826,40		2.826,40		0,00	
		0,00		0,00		0,00		0,00		0,00		0,00		0,00
102 01 02 Equipamento de telecomunicações > Equipamento de telecomunicações e sistemas de intercomunicação e de difusão sonora > Consola de gestão/operação rede rádio														
Totais do GH:	2.820,00		0,00		0,00		0,00		2.820,00		2.820,00		0,00	
		352,50		0,00		0,00		352,50		352,50		0,00		-352,50
102 01 04 Equipamento de telecomunicações > Equipamento de telecomunicações e sistemas de intercomunicação e de difusão sonora > Equipamento de imagem e radares														
Totais do GH:	3.771,76		0,00		0,00		0,00		1.615,83		3.771,76		0,00	
		2.694,54		0,00		0,00		538,61		538,61		2.155,93		-538,61
102 01 05 Equipamento de telecomunicações > Equipamento de telecomunicações e sistemas de intercomunicação e de difusão sonora > Equipamento de navegação por satélite														
Totais do GH:	17.077,17		0,00		0,00		0,00		17.077,17		17.077,17		0,00	
		0,00		0,00		0,00		0,00		0,00		0,00		0,00
302 01 06 Imóveis rústicos > Terrenos não incluídos em plano de urbanização - solo rural vocacionado para actividades: > Espaços de protecção ou lazer														
Totais do GH:	44.900,00		0,00		0,00		0,00		0,00		44.900,00		0,00	
		44.900,00		0,00		0,00		0,00		0,00		44.900,00		0,00
302 01 99 Imóveis rústicos > Terrenos não incluídos em plano de urbanização - solo rural vocacionado para actividades: > Solo para outros fins														
Totais do GH:	1.515.397,13		0,00		0,00		0,00		0,00		1.515.397,13		0,00	
		1.515.397,13		0,00		0,00		0,00		0,00		1.515.397,13		0,00
102 01 06 Equipamento de telecomunicações > Equipamento de telecomunicações e sistemas de intercomunicação e de difusão sonora > Equipamento de radiocomunicações e segurança de vídeo														



## Município de Albergaria-a-Velha

F4

## Mapa síntese por GH

Ano: 2016

Classificação geral	Património inicial		Acréscimos patrimoniais			Diminuições patrimoniais				Património final		Variação patrimonial		
	Bruto	Líquido	Aquisições	Grandes reparações e outros aumentos	Totais	Abates	Desvalorizações	Amortizações		Total	Bruto	Líquido	Bruto	Líquido
(1)	(4)	(5)	(6)	(8)	(9=6+8)	(10)	(11)	(12)	(13)	(14=10+11+12)	(15=4+9-10-11)	(16=15-13)	(17=15-4)	(18=16-5)
102 01 06 Equipamento de telecomunicações > Equipamento de telecomunicações e sistemas de intercomunicação e de difusão sonora > Equipamento de radiocomunicações e segurança de vídeo														
Totais do GH:	6.271,80		0,00		0,00					6.124,20			6.271,80	0,00
		196,80		0,00		0,00		49,20			49,20		147,60	-49,20
102 01 08 Equipamento de telecomunicações > Equipamento de telecomunicações e sistemas de intercomunicação e de difusão sonora > Equipamento de registo e de reprodução de som														
Totais do GH:	2.294,40		0,00		0,00					2.294,40			2.294,40	0,00
		286,80		0,00		0,00		286,80			286,80		0,00	-286,80
102 01 12 Equipamento de telecomunicações > Equipamento de telecomunicações e sistemas de intercomunicação e de difusão sonora > Telecopiadores (fax)														
Totais do GH:	1.080,00		0,00		0,00					1.080,00			1.080,00	0,00
		0,00		0,00		0,00		0,00			0,00		0,00	0,00
102 01 13 Equipamento de telecomunicações > Equipamento de telecomunicações e sistemas de intercomunicação e de difusão sonora > Telefones														
Totais do GH:	9.572,87		488,81		488,81		0,00			6.483,43			9.339,74	-233,13
		3.483,67		0,00		721,94		1.597,45			2.319,39		2.856,31	-627,36
102 01 15 Equipamento de telecomunicações > Equipamento de telecomunicações e sistemas de intercomunicação e de difusão sonora > Terminal de rádio base (fixo)														
Totais do GH:	300,00		0,00		0,00		0,00			300,00			300,00	0,00
		0,00		0,00		0,00		0,00			0,00		0,00	0,00
102 01 16 Equipamento de telecomunicações > Equipamento de telecomunicações e sistemas de intercomunicação e de difusão sonora > Terminal de rádio móvel														
Totais do GH:	340,00		0,00		0,00		0,00			340,00			340,00	0,00
		0,00		0,00		0,00		0,00			0,00		0,00	0,00
102 01 20 Equipamento de telecomunicações > Equipamento de telecomunicações e sistemas de intercomunicação e de difusão sonora > Torre de comunicações e antenas														
Totais do GH:	4.701,87		0,00		0,00		0,00			4.304,01			4.701,87	0,00
		699,73		0,00		0,00		301,87			301,87		397,86	-301,87
102 01 99 Equipamento de telecomunicações > Equipamento de telecomunicações e sistemas de intercomunicação e de difusão sonora > Outro material, aparelhos, utensílios e instalações de uso específico														
Totais do GH:	11.472,30		0,00		0,00		0,00			9.649,78			11.472,30	0,00
		2.678,08		0,00		0,00		855,56			855,56		1.822,52	-855,56
103 01 01 Equipamento e material de escritórios e de reprografia > Mobiliário > Armários														
Totais do GH:	77.393,56		0,00		0,00		0,00			70.779,86			77.393,56	0,00
		10.323,25		0,00		0,00		3.709,55			3.709,55		6.613,70	-3.709,55
103 01 02 Equipamento e material de escritórios e de reprografia > Mobiliário > Bancos														
Totais do GH:	3.158,77		0,00		0,00		0,00			2.875,27			3.158,77	0,00
		344,76		0,00		0,00		61,26			61,26		283,50	-61,26
103 01 03 Equipamento e material de escritórios e de reprografia > Mobiliário > Biombos														



## Município de Albergaria-a-Velha

F4

## Mapa síntese por GH

Ano: 2016

Classificação geral	Património inicial		Acréscimos patrimoniais			Diminuições patrimoniais					Património final		Variação patrimonial	
	Bruto	Líquido	Aquisições	Grandes reparações e outros aumentos	Totais	Abates	Desvalorizações	Amortizações		Total	Bruto	Líquido	Bruto	Líquido
(1)	(4)	(5)	(6)	(8)	(9=6+8)	(10)	(11)	(12)	(13)	(14=10+11+12)	(15=4+9-10-11)	(16=15-13)	(17=15-4)	(18=16-5)
103 01 03 Equipamento e material de escritórios e de reprografia > Mobiliário > Biombos														
Totais do GH:	5.558,31		2.706,00		2.706,00									
		370,35		0,00		0,00		561,00		561,00		2.515,35		2.145,00
103 01 04 Equipamento e material de escritórios e de reprografia > Mobiliário > Blocos de gavetas														
Totais do GH:	6.950,30		154,73		154,73									
		1.321,44		0,00		0,00		391,74		391,74		1.084,43		-237,01
103 01 05 Equipamento e material de escritórios e de reprografia > Mobiliário > Cadeiras														
Totais do GH:	236.303,48		0,00		0,00					218.470,33		236.303,48		0,00
		26.253,29		0,00		0,00		8.420,14		8.420,14		17.833,15		-8.420,14
103 01 06 Equipamento e material de escritórios e de reprografia > Mobiliário > Cofres														
Totais do GH:	2.393,25		0,00		0,00					2.177,71		2.393,25		0,00
		431,07		0,00		0,00		215,53		215,53		215,54		-215,53
103 01 07 Equipamento e material de escritórios e de reprografia > Mobiliário > Divisórias amovíveis														
Totais do GH:	3.423,67		0,00		0,00					3.423,67		3.423,67		0,00
		200,02		0,00		0,00		200,02		200,02		0,00		-200,02
103 01 08 Equipamento e material de escritórios e de reprografia > Mobiliário > Estantes														
Totais do GH:	79.481,88		0,00		0,00					75.158,39		79.481,88		0,00
		6.196,86		0,00		0,00		1.873,37		1.873,37		4.323,49		-1.873,37
103 01 09 Equipamento e material de escritórios e de reprografia > Mobiliário > Ficheiros														
Totais do GH:	2.895,81		283,39		283,39					2.758,42		3.179,20		283,39
		278,64		0,00		0,00		141,25		141,25		420,78		142,14
103 01 10 Equipamento e material de escritórios e de reprografia > Mobiliário > Mesas														
Totais do GH:	95.426,06		767,52		767,52					87.462,85		96.193,58		767,52
		11.735,16		0,00		0,00		3.771,95		3.771,95		8.730,73		-3.004,43
103 01 11 Equipamento e material de escritórios e de reprografia > Mobiliário > Placards														
Totais do GH:	3.348,79		0,00		0,00					2.947,28		3.348,79		0,00
		754,60		0,00		0,00		353,09		353,09		401,51		-353,09
103 01 12 Equipamento e material de escritórios e de reprografia > Mobiliário > Secretárias														
Totais do GH:	36.651,77		0,00		0,00					35.123,80		36.651,77		0,00
		3.090,66		0,00		0,00		1.562,69		1.562,69		1.527,97		-1.562,69
103 01 13 Equipamento e material de escritórios e de reprografia > Mobiliário > Sofás														



## Município de Albergaria-a-Velha

F4

## Mapa síntese por GH

Ano: 2016

Classificação geral	Património inicial		Acréscimos patrimoniais			Diminuições patrimoniais				Património final		Variação patrimonial		
	Bruto	Líquido	Aquisições	Grandes reparações e outros aumentos	Totais	Abates	Desvalorizações	Amortizações		Total	Bruto	Líquido	Bruto	Líquido
(1)	(4)	(5)	(6)	(8)	(9=6+8)	(10)	(11)	(12)	(13)	(14=10+11+12)	(15=4+9-10-11)	(16=15-13)	(17=15-4)	(18=16-5)
103 01 13 Equipamento e material de escritórios e de reprografia > Mobiliário > Sofás														
Totais do GH:	11.413,07		0,00		0,00					9.753,85		11.413,07		0,00
		2.344,73		0,00		0,00		685,51		685,51		1.659,22		-685,51
103 01 99 Equipamento e material de escritórios e de reprografia > Mobiliário > Outro mobiliário														
Totais do GH:	266.588,27		0,00		0,00					263.211,14		266.588,27		0,00
		4.997,25		0,00		0,00		1.620,12		1.620,12		3.377,13		-1.620,12
103 02 01 Equipamento e material de escritórios e de reprografia > Máquinas e equipamento de escritório > Agrafadores														
Totais do GH:	276,40		0,00		0,00					210,09		276,40		0,00
		86,68		0,00		0,00		20,37		20,37		66,31		-20,37
103 02 04 Equipamento e material de escritórios e de reprografia > Máquinas e equipamento de escritório > Máquinas de calcular														
Totais do GH:	887,34		0,00		0,00					879,58		887,34		0,00
		15,73		0,00		0,00		7,97		7,97		7,76		-7,97
401 04 99 Imóveis urbanos, com finalidade operativa: > Construções diversas > Outras construções														
Totais do GH:	1.188,13		0,00		0,00					0,00		1.188,13		0,00
		1.188,13		0,00		0,00		0,00		0,00		1.188,13		0,00
401 04 99A Imóveis urbanos, com finalidade operativa: > Construções diversas > Outras construções														
Totais do GH:	805.251,87		0,00		0,00					498.683,16		805.251,87		0,00
		349.022,43		0,00		0,00		42.453,72		42.453,72		306.568,71		-42.453,72
401 04 99E Imóveis urbanos, com finalidade operativa: > Construções diversas > Outras construções														
Totais do GH:	172.402,60		0,00		0,00					68.886,13		172.402,60		0,00
		112.136,59		0,00		0,00		8.620,12		8.620,12		103.516,47		-8.620,12
401 04 99F Imóveis urbanos, com finalidade operativa: > Construções diversas > Outras construções														
Totais do GH:	2.094.607,72		30.262,08		30.262,08					854.911,80		2.124.869,80		30.262,08
		1.349.167,35		0,00		0,00		109.471,43		109.471,43		1.269.958,00		-79.209,35
103 02 06 Equipamento e material de escritórios e de reprografia > Máquinas e equipamento de escritório > Máquinas de escrever														
Totais do GH:	200,00		0,00		0,00					200,00		200,00		0,00
		0,00		0,00		0,00		0,00		0,00		0,00		0,00
103 02 08 Equipamento e material de escritórios e de reprografia > Máquinas e equipamento de escritório > Furadores														
Totais do GH:	158,80		0,00		0,00					146,15		158,80		0,00
		16,88		0,00		0,00		4,23		4,23		12,65		-4,23



## Município de Albergaria-a-Velha

F4

## Mapa síntese por GH

Ano: 2016

Classificação geral	Património inicial		Acréscimos patrimoniais			Diminuições patrimoniais				Património final		Variação patrimonial		
	Bruto	Líquido	Aquisições	Grandes reparações e outros aumentos	Totais	Abates	Desvalorizações	Amortizações		Total	Bruto	Líquido	Bruto	Líquido
(1)	(4)	(5)	(6)	(8)	(9=6+8)	(10)	(11)	(12)	(13)	(14=10+11+12)	(15=4+9-10-11)	(16=15-13)	(17=15-4)	(18=16-5)
401 05 01 Imóveis urbanos, com finalidade operativa: > Infra-estruturas: > Rodoviárias														
Totais do GH:	129.045,00		0,00		0,00				77.427,00		129.045,00		0,00	
		58.070,25		0,00		0,00		6.452,25		6.452,25		51.618,00		-6.452,25
401 05 01E Imóveis urbanos, com finalidade operativa: > Infra-estruturas: > Rodoviárias														
Totais do GH:	31.884.861,30		0,00		0,00				31.125.972,68		31.884.861,30		0,00	
		2.799.667,78		0,00		0,00		2.040.779,16		2.040.779,16		758.888,62		-2.040.779,16
401 05 01F Imóveis urbanos, com finalidade operativa: > Infra-estruturas: > Rodoviárias														
Totais do GH:	12.533.319,19		345.241,16		349.646,84		0,00		3.853.214,15		12.882.966,03		349.646,84	
		9.324.743,05		4.405,68		0,00		644.638,01		644.638,01		9.029.751,88		-294.991,17
401 05 99F Imóveis urbanos, com finalidade operativa: > Infra-estruturas: > Outras infra-estruturas														
Totais do GH:	1.769.594,62		241.990,70		241.990,70		0,00		360.154,29		2.011.585,32		241.990,70	
		1.510.065,84		0,00		0,00		100.625,51		100.625,51		1.651.431,03		141.365,19
401 07 99 Imóveis urbanos, com finalidade operativa: > Terrenos situados dentro do perímetro urbano, classificado como: > Outros terrenos														
Totais do GH:	96.003,42		13.729,78		13.729,78		0,00		0,00		109.733,20		13.729,78	
		96.003,42		0,00		0,00		0,00		0,00	109.733,20		13.729,78	
401 08 01 Imóveis urbanos, com finalidade operativa: > Com finalidade ou uso sócio-cultural > Elementos e conjuntos construídos de natureza arqueológica e outros														
Totais do GH:	0,00		0,00		0,00		0,00		0,00		0,00		0,00	
		0,00		0,00		0,00		0,00		0,00	0,00		0,00	
402 01 05 Imóveis rústicos: > Terrenos não incluídos em plano de urbanização - solo rural vocacionado para actividades: > Espaços naturais														
Totais do GH:	21.368,40		0,00		0,00		0,00		0,00		21.368,40		0,00	
		21.368,40		0,00		0,00		0,00		0,00	21.368,40		0,00	
402 01 06 Imóveis rústicos: > Terrenos não incluídos em plano de urbanização - solo rural vocacionado para actividades: > Espaços de protecção ou lazer														
Totais do GH:	115.678,50		0,00		0,00		0,00		0,00		115.678,50		0,00	
		115.678,50		0,00		0,00		0,00		0,00	115.678,50		0,00	
402 01 99 Imóveis rústicos: > Terrenos não incluídos em plano de urbanização - solo rural vocacionado para actividades: > Solo para outros fins														
Totais do GH:	120.530,00		0,00		13.776,00		0,00		0,00		134.306,00		13.776,00	
		120.530,00		13.776,00		0,00		0,00		0,00	134.306,00		13.776,00	
103 02 09 Equipamento e material de escritórios e de reprografia > Máquinas e equipamento de escritório > Registadoras														
Totais do GH:	399,30		0,00		0,00		0,00		399,30		399,30		0,00	
		0,00		0,00		0,00		0,00		0,00	0,00		0,00	
103 02 10 Equipamento e material de escritórios e de reprografia > Máquinas e equipamento de escritório > Selos brancos e sinetas														





## Município de Albergaria-a-Velha

F4

## Mapa síntese por GH

Ano: 2016

Classificação geral	Património inicial		Acréscimos patrimoniais			Diminuições patrimoniais				Património final		Variação patrimonial		
	Bruto	Líquido	Aquisições	Grandes reparações e outros aumentos	Totais	Abates	Desvalorizações	Amortizações		Total	Bruto	Líquido	Bruto	Líquido
(1)	(4)	(5)	(6)	(8)	(9=6+8)	(10)	(11)	(12)	(13)	(14=10+11+12)	(15=4+9-10-11)	(16=15-13)	(17=15-4)	(18=16-5)
103 02 10 Equipamento e material de escritórios e de reprografia > Máquinas e equipamento de escritório > Selos brancos e sinetas														
Totais do GH:	1.890,28		0,00	0,00	0,00				1.283,08		1.890,28		0,00	
		809,59		0,00		0,00		202,39		202,39		607,20		-202,39
103 02 11 Equipamento e material de escritórios e de reprografia > Máquinas e equipamento de escritório > Outras máquinas e aparelhos														
Totais do GH:	2.489,32		0,00	0,00	0,00				2.489,32		2.489,32		0,00	
		0,00		0,00		0,00		0,00		0,00		0,00		0,00
103 02 99 Equipamento e material de escritórios e de reprografia > Máquinas e equipamento de escritório > Outro equipamento e material de escritório														
Totais do GH:	1.502,26		0,00	0,00	0,00				1.404,73		1.502,26		0,00	
		196,12		0,00		0,00		98,59		98,59		97,53		-98,59
103 03 01 Equipamento e material de escritórios e de reprografia > Equipamento de reprografia > Fotocopiadoras														
Totais do GH:	30.168,73		0,00	0,00	0,00				28.718,73		28.718,73		-1.450,00	
		0,00		0,00		1.450,00		1.450,00		2.900,00		0,00		0,00
103 03 03 Equipamento e material de escritórios e de reprografia > Equipamento de reprografia > Guilhotinas														
Totais do GH:	675,20		1.248,88	1.248,88					924,98		1.924,08		1.248,88	
		0,00		0,00		0,00		249,78		249,78		999,10		999,10
103 03 05 Equipamento e material de escritórios e de reprografia > Equipamento de reprografia > Máquinas de encadernar														
Totais do GH:	1.062,98		0,00	0,00	0,00				1.062,98		1.062,98		0,00	
		0,00		0,00		0,00		0,00		0,00		0,00		0,00
103 03 99 Equipamento e material de escritórios e de reprografia > Equipamento de reprografia > Outro equipamento de reprografia														
Totais do GH:	580,03		0,00	0,00	0,00				438,26		580,03		0,00	
		189,02		0,00		0,00		47,25		47,25		141,77		-47,25
201 01 01 Gasolina: > Ligeiros de passageiros a gasolina: > Ligeiros/passageiros gasolina até 1 000 de cilindrada														
Totais do GH:	338.628,67		0,00	0,00	0,00				338.628,67		338.628,67		0,00	
		0,00		0,00		0,00		0,00		0,00		0,00		0,00
201 01 02 Gasolina: > Ligeiros de passageiros a gasolina: > Ligeiros/passageiros gasolina mais de 1 000 até 1 300 cilindrada														
Totais do GH:	8.570,00		0,00	0,00	0,00				8.570,00		8.570,00		0,00	
		0,00		0,00		0,00		0,00		0,00		0,00		0,00
201 01 03 Gasolina: > Ligeiros de passageiros a gasolina: > Ligeiros/passageiros gasolina de 1 301 até 1600 cilindrada														
Totais do GH:	3.000,00		0,00	0,00	0,00				3.000,00		3.000,00		0,00	
		0,00		0,00		0,00		0,00		0,00		0,00		0,00



## Município de Albergaria-a-Velha

F4

## Mapa síntese por GH

Ano: 2016

Classificação geral	Património inicial		Acréscimos patrimoniais			Diminuições patrimoniais				Património final		Variação patrimonial		
	Bruto	Líquido	Aquisições	Grandes reparações e outros aumentos	Totais	Abates	Desvalorizações	Amortizações		Total	Bruto	Líquido	Bruto	Líquido
(1)	(4)	(5)	(6)	(8)	(9=6+8)	(10)	(11)	(12)	(13)	(14=10+11+12)	(15=4+9-10-11)	(16=15-13)	(17=15-4)	(18=16-5)
104 06 11 Equipamento para investigação de medida e de utilização técnica especial > Instrumentos ópticos e equipamento fotográfico e cinematográfico > Estojos														
Totais do GH:	0,00		49,08		49,08					7,01		49,08		49,08
		0,00		0,00		0,00		7,01		7,01		42,07		42,07
201 03 03 Gasolina: > Viaturas de carga a gasolina: > Viaturas de carga a gasolina de 2 001 a 3 000 cilindrada														
Totais do GH:	0,00		0,00		0,00					0,00		0,00		0,00
		0,00		0,00		0,00		0,00		0,00		0,00		0,00
104 06 18 Equipamento para investigação de medida e de utilização técnica especial > Instrumentos ópticos e equipamento fotográfico e cinematográfico > Máquinas de filmar														
Totais do GH:	6.259,80		0,00		0,00					2.983,08		6.259,80		0,00
		4.368,96		0,00		0,00		1.092,24		1.092,24		3.276,72		-1.092,24
104 06 19 Equipamento para investigação de medida e de utilização técnica especial > Instrumentos ópticos e equipamento fotográfico e cinematográfico > Máquinas fotográficas														
Totais do GH:	12.008,68		589,17		589,17					10.135,64		12.597,85		589,17
		2.990,99		0,00		0,00		1.117,95		1.117,95		2.462,21		-528,78
104 06 22 Equipamento para investigação de medida e de utilização técnica especial > Instrumentos ópticos e equipamento fotográfico e cinematográfico > Objectivas, lentes e óculos														
Totais do GH:	0,00		1.097,47		1.097,47					219,49		1.097,47		1.097,47
		0,00		0,00		0,00		219,49		219,49		877,98		877,98
104 06 26 Equipamento para investigação de medida e de utilização técnica especial > Instrumentos ópticos e equipamento fotográfico e cinematográfico > Telescópios														
Totais do GH:	3.048,29		0,00		0,00					2.917,91		3.048,29		0,00
		195,57		0,00		0,00		65,19		65,19		130,38		-65,19
104 06 27 Equipamento para investigação de medida e de utilização técnica especial > Instrumentos ópticos e equipamento fotográfico e cinematográfico > Tripés														
Totais do GH:	2.289,05		0,00		0,00					1.253,39		2.289,05		0,00
		1.493,31		0,00		0,00		457,65		457,65		1.035,66		-457,65
104 06 99 Equipamento para investigação de medida e de utilização técnica especial > Instrumentos ópticos e equipamento fotográfico e cinematográfico > Outro equipamento e material de uso específico														
Totais do GH:	86.375,39		1.037,61		1.037,61					84.530,96		87.413,00		1.037,61
		17.575,83		0,00		0,00		15.731,40		15.731,40		2.882,04		-14.693,79
104 07 03 Equipamento para investigação de medida e de utilização técnica especial > Equipamento de desenho, fotografia e cartografia > Bússolas														
Totais do GH:	150,00		0,00		0,00					50,00		150,00		0,00
		125,00		0,00		0,00		25,00		25,00		100,00		-25,00
104 07 04 Equipamento para investigação de medida e de utilização técnica especial > Equipamento de desenho, fotografia e cartografia > Cadeias de agrimensor														
Totais do GH:	270,00		0,00		0,00					270,00		270,00		0,00
		0,00		0,00		0,00		0,00		0,00		0,00		0,00
104 07 06 Equipamento para investigação de medida e de utilização técnica especial > Equipamento de desenho, fotografia e cartografia > Cavaletes														



Município de Albergaria-a-Velha

F4

Mapa síntese por GH

Ano: 2016

Classificação geral	Património inicial		Acréscimos patrimoniais			Diminuições patrimoniais					Património final		Variação patrimonial	
	Bruto	Líquido	Aquisições	Grandes reparações e outros aumentos	Totais	Abates	Desvalorizações	Amortizações		Total	Bruto	Líquido	Bruto	Líquido
(1)	(4)	(5)	(6)	(8)	(9=6+8)	(10)	(11)	(12)	(13)	(14=10+11+12)	(15=4+9-10-11)	(16=15-13)	(17=15-4)	(18=16-5)
104 07 06 Equipamento para investigação de medida e de utilização técnica especial > Equipamento de desenho, fotografia e cartografia > Cavaletes														
Totais do GH:	393,60		0,00	0,00	0,00				246,00		393,60		0,00	
		196,80		0,00		0,00		49,20		49,20		147,60		-49,20
104 07 07 Equipamento para investigação de medida e de utilização técnica especial > Equipamento de desenho, fotografia e cartografia > Cofres para arquivo de mapas														
Totais do GH:	3.096,46		0,00	0,00	0,00				3.096,46		3.096,46		0,00	
		0,00		0,00		0,00		0,00		0,00		0,00		0,00
202 01 01 Gasóleo: > Ligeiros de passageiros a gasóleo: > Ligeiros de passageiros a gasóleo até 1 500 de cilindrada														
Totais do GH:	0,00		0,00	0,00	0,00				0,00		0,00		0,00	
		0,00		0,00		0,00		0,00		0,00		0,00		0,00
202 01 02 Gasóleo: > Ligeiros de passageiros a gasóleo: > Ligeiros de passageiros a gasóleo mais de 1 500 até 2 000 cilindrada														
Totais do GH:	169.712,93		0,00	0,00	0,00				143.061,91		169.712,93		0,00	
		31.092,86		0,00		0,00		4.441,84		4.441,84		26.651,02		-4.441,84
202 01 03 Gasóleo: > Ligeiros de passageiros a gasóleo: > Ligeiros de passageiros a gasóleo de 2 001 até 3 000 cilindrada														
Totais do GH:	69.087,97		0,00	0,00	0,00				69.087,97		69.087,97		0,00	
		0,00		0,00		0,00		0,00		0,00		0,00		0,00
202 02 01 Gasóleo: > Mistos a gasóleo: > Mistos a gasóleo até 1 500 de cilindrada														
Totais do GH:	11.632,70		0,00	0,00	0,00				7.270,45		11.632,70		0,00	
		5.816,34		0,00		0,00		1.454,09		1.454,09		4.362,25		-1.454,09
202 02 02 Gasóleo: > Mistos a gasóleo: > Mistos a gasóleo mais de 1 500 até 2 000 cilindrada														
Totais do GH:	0,00		0,00	0,00	0,00				0,00		0,00		0,00	
		0,00		0,00		0,00		0,00		0,00		0,00		0,00
202 02 03 Gasóleo: > Mistos a gasóleo: > Mistos a gasóleo de 2 001 até 3 000 cilindrada														
Totais do GH:	0,00		0,00	0,00	0,00				0,00		0,00		0,00	
		0,00		0,00		0,00		0,00		0,00		0,00		0,00
104 07 14 Equipamento para investigação de medida e de utilização técnica especial > Equipamento de desenho, fotografia e cartografia > Estiradores														
Totais do GH:	1.540,00		0,00	0,00	0,00		0,00		1.540,00		1.540,00		0,00	
		0,00		0,00		0,00		0,00		0,00		0,00		0,00
104 07 17 Equipamento para investigação de medida e de utilização técnica especial > Equipamento de desenho, fotografia e cartografia > Máquinas de desenhar														
Totais do GH:	780,00		0,00	0,00	0,00		0,00		780,00		780,00		0,00	
		0,00		0,00		0,00		0,00		0,00		0,00		0,00
202 03 03 Gasóleo: > De carga a gasóleo: > De carga a gasóleo de 2 001 até 3 000 cilindrada														



## Município de Albergaria-a-Velha

F4

## Mapa síntese por GH

Ano: 2016

Classificação geral	Património inicial		Acréscimos patrimoniais			Diminuições patrimoniais				Património final		Variação patrimonial		
	Bruto	Líquido	Aquisições	Grandes reparações e outros aumentos	Totais (9=6+8)	Abates	Desvalorizações	Amortizações		Total	Bruto	Líquido	Bruto	Líquido
(1)	(4)	(5)	(6)	(8)	(9=6+8)	(10)	(11)	(12)	(13)	(14=10+11+12)	(15=4+9-10-11)	(16=15-13)	(17=15-4)	(18=16-5)
202 03 03 Gasóleo: > De carga a gasóleo: > De carga a gasóleo de 2 001 até 3 000 cilindrada														
Totais do GH:	88.459,13		0,00		0,00					75.260,33		88.459,13		0,00
		22.044,74		0,00		0,00		8.845,94		8.845,94		13.198,80		-8.845,94
202 03 04 Gasóleo: > De carga a gasóleo: > De carga a gasóleo mais de 3 000 cilindrada														
Totais do GH:	198.812,58		0,00		0,00					198.812,58		198.812,58		0,00
		0,00		0,00		0,00		0,00		0,00		0,00		0,00
104 07 19 Equipamento para investigação de medida e de utilização técnica especial > Equipamento de desenho, fotografia e cartografia > Óculos analíticos														
Totais do GH:	186,96		0,00		0,00					124,64		186,96		0,00
		93,48		0,00		0,00		31,16		31,16		62,32		-31,16
202 04 03 Gasóleo: > Pesados de passageiros a gasóleo: > Pesados/passageiros gasóleo de 2 001 até 3 000 cilindrada														
Totais do GH:	0,00		0,00		0,00					0,00		0,00		0,00
		0,00		0,00		0,00		0,00		0,00		0,00		0,00
104 07 23 Equipamento para investigação de medida e de utilização técnica especial > Equipamento de desenho, fotografia e cartografia > Teodolitos														
Totais do GH:	2.500,00		0,00		0,00					2.500,00		2.500,00		0,00
		0,00		0,00		0,00		0,00		0,00		0,00		0,00
202 04 04 Gasóleo: > Pesados de passageiros a gasóleo: > Pesados/passageiros gasóleo mais de 3 000 cilindrada														
Totais do GH:	119.272,78		0,00		0,00					104.272,78		104.272,78		-15.000,00
		10.438,51		0,00		15.000,00		25.438,51		40.438,51		0,00		-10.438,51
104 07 99 Equipamento para investigação de medida e de utilização técnica especial > Equipamento de desenho, fotografia e cartografia > Outros instrumentos e material de uso específico														
Totais do GH:	1.674,17		0,00		0,00					1.674,17		1.674,17		0,00
		0,00		0,00		0,00		0,00		0,00		0,00		0,00
202 07 02 Gasóleo: > Especiais a gasóleo: > Especiais a gasóleo mais de 1 500 até 2 000 cilindrada														
Totais do GH:	2.500,00		0,00		0,00					2.500,00		2.500,00		0,00
		0,00		0,00		0,00		0,00		0,00		0,00		0,00
202 09 02 Gasóleo: > Tractores a gasóleo: > Outros tractores a gasóleo														
Totais do GH:	37.945,60		0,00		0,00					37.945,60		37.945,60		0,00
		0,00		0,00		0,00		0,00		0,00		0,00		0,00
104 08 03 Equipamento para investigação de medida e de utilização técnica especial > Instrumentos para medida do tempo > Cronómetros														
Totais do GH:	473,40		0,00		0,00					473,40		473,40		0,00
		0,00		0,00		0,00		0,00		0,00		0,00		0,00
104 08 06 Equipamento para investigação de medida e de utilização técnica especial > Instrumentos para medida do tempo > Relógios														



## Município de Albergaria-a-Velha

F4

## Mapa síntese por GH

Ano: 2016

Classificação geral	Património inicial		Acréscimos patrimoniais			Diminuições patrimoniais				Património final		Variação patrimonial		
	Bruto	Líquido	Aquisições	Grandes reparações e outros aumentos	Totais	Abates	Desvalorizações	Amortizações		Total	Bruto	Líquido	Bruto	Líquido
(1)	(4)	(5)	(6)	(8)	(9=6+8)	(10)	(11)	(12)	(13)	(14=10+11+12)	(15=4+9-10-11)	(16=15-13)	(17=15-4)	(18=16-5)
104 08 06 Equipamento para investigação de medida e de utilização técnica especial > Instrumentos para medida do tempo > Relógios														
Totais do GH:	943,82		0,00	0,00	0,00				887,40		943,82		0,00	
		129,13		0,00		0,00		72,71		72,71		56,42		-72,71
104 08 99 Equipamento para investigação de medida e de utilização técnica especial > Instrumentos para medida do tempo > Outros instrumentos para uso específico														
Totais do GH:	6.092,20		0,00	0,00	0,00				4.238,10		6.092,20		0,00	
		2.224,70		0,00		0,00		370,60		370,60		1.854,10		-370,60
104 09 01 Equipamento para investigação de medida e de utilização técnica especial > Instrumentos de pesagem > Balanças														
Totais do GH:	558,28		46,92	46,92	46,92		0,00		360,05		605,20		46,92	
		262,40		0,00		0,00		64,17		64,17		245,15		-17,25
104 09 03 Equipamento para investigação de medida e de utilização técnica especial > Instrumentos de pesagem > Caixas de peso														
Totais do GH:	50,00		0,00	0,00	0,00		0,00		50,00		50,00		0,00	
		0,00		0,00		0,00		0,00		0,00		0,00		0,00
105 06 01 Equipamento e material para serviços de saúde > Equipamento e material para serviços de hotelaria e alimentação > Fogões														
Totais do GH:	2.769,86		0,00	0,00	0,00		0,00		1.847,54		2.769,86		0,00	
		1.317,85		0,00		0,00		395,53		395,53		922,32		-395,53
105 06 02 Equipamento e material para serviços de saúde > Equipamento e material para serviços de hotelaria e alimentação > Loiças														
Totais do GH:	2.899,23		0,00	0,00	0,00		0,00		2.899,23		2.899,23		0,00	
		0,00		0,00		0,00		0,00		0,00		0,00		0,00
105 06 03 Equipamento e material para serviços de saúde > Equipamento e material para serviços de hotelaria e alimentação > Máquinas de lavar loiça														
Totais do GH:	9.353,23		219,99	219,99	219,99		0,00		9.247,48		9.573,22		219,99	
		812,21		0,00		0,00		706,46		706,46		325,74		-486,47
105 06 05 Equipamento e material para serviços de saúde > Equipamento e material para serviços de hotelaria e alimentação > Material de regeneração														
Totais do GH:	22.676,46		0,00	0,00	0,00		0,00		16.191,30		22.676,46		0,00	
		9.723,42		0,00		0,00		3.238,26		3.238,26		6.485,16		-3.238,26
105 06 06 Equipamento e material para serviços de saúde > Equipamento e material para serviços de hotelaria e alimentação > Mobiliário de serviço de alimentação														
Totais do GH:	2.918,02		0,00	0,00	0,00		0,00		1.823,80		2.918,02		0,00	
		1.458,98		0,00		0,00		364,76		364,76		1.094,22		-364,76
105 06 07 Equipamento e material para serviços de saúde > Equipamento e material para serviços de hotelaria e alimentação > Talheres e utensílios de cozinha														
Totais do GH:	188,19		0,00	0,00	0,00		0,00		188,19		188,19		0,00	
		47,04		0,00		0,00		47,04		47,04		0,00		-47,04
105 06 08 Equipamento e material para serviços de saúde > Equipamento e material para serviços de hotelaria e alimentação > Utensílios de cozinha														



## Município de Albergaria-a-Velha

F4

## Mapa síntese por GH

Ano: 2016

Classificação geral	Património inicial		Acréscimos patrimoniais			Diminuições patrimoniais				Património final		Variação patrimonial		
	Bruto	Líquido	Aquisições	Grandes reparações e outros aumentos	Totais	Abates	Desvalorizações	Amortizações		Total	Bruto	Líquido	Bruto	Líquido
(1)	(4)	(5)	(6)	(8)	(9=6+8)	(10)	(11)	(12)	(13)	(14=10+11+12)	(15=4+9-10-11)	(16=15-13)	(17=15-4)	(18=16-5)
105 06 08 Equipamento e material para serviços de saúde > Equipamento e material para serviços de hotelaria e alimentação > Utensílios de cozinha														
Totais do GH:	4.206,47		0,00	0,00	0,00				3.003,60		4.206,47		0,00	
		1.803,59		0,00		0,00		600,72		600,72		1.202,87		-600,72
105 06 13 Equipamento e material para serviços de saúde > Equipamento e material para serviços de hotelaria e alimentação > Aquecedores														
Totais do GH:	55,01		0,00	0,00	0,00				0,00		0,00		-55,01	
		0,00		0,00		55,01		55,01		110,02		0,00		0,00
105 06 19 Equipamento e material para serviços de saúde > Equipamento e material para serviços de hotelaria e alimentação > Aspiradores														
Totais do GH:	49,50		0,00	0,00	0,00				19,80		49,50		0,00	
		39,60		0,00		0,00		9,90		9,90		29,70		-9,90
106 01 01 Equipamento e material recreativo, desportivo, de educação e de cultura > Equip. recreativo, de educação física e desporto, incluindo mobiliário de apoio > Aparelhos de remar														
Totais do GH:	1.795,80		0,00	0,00	0,00				1.346,88		1.795,80		0,00	
		673,40		0,00		0,00		224,48		224,48		448,92		-224,48
106 01 02 Equipamento e material recreativo, desportivo, de educação e de cultura > Equip. recreativo, de educação física e desporto, incluindo mobiliário de apoio > Aparelhos para exercícios (ginástica)														
Totais do GH:	261,93		0,00	0,00	0,00				130,92		261,93		0,00	
		163,74		0,00		0,00		32,73		32,73		131,01		-32,73
106 01 03 Equipamento e material recreativo, desportivo, de educação e de cultura > Equip. recreativo, de educação física e desporto, incluindo mobiliário de apoio > Armários														
Totais do GH:	7.237,81		488,31	488,31	0,00				5.757,40		7.726,12		488,31	
		1.967,53		0,00		0,00		487,12		487,12		1.968,72		1,19
106 01 04 Equipamento e material recreativo, desportivo, de educação e de cultura > Equip. recreativo, de educação física e desporto, incluindo mobiliário de apoio > Balizas														
Totais do GH:	22.510,63		0,00	0,00	0,00				18.934,55		22.510,63		0,00	
		5.705,70		0,00		0,00		2.129,62		2.129,62		3.576,08		-2.129,62
106 01 05 Equipamento e material recreativo, desportivo, de educação e de cultura > Equip. recreativo, de educação física e desporto, incluindo mobiliário de apoio > Bancos suecos														
Totais do GH:	72,65		0,00	0,00	0,00				63,56		72,65		0,00	
		18,17		0,00		0,00		9,08		9,08		9,09		-9,08
106 01 06 Equipamento e material recreativo, desportivo, de educação e de cultura > Equip. recreativo, de educação física e desporto, incluindo mobiliário de apoio > Barras/traves														
Totais do GH:	518,20		0,00	0,00	0,00				496,60		518,20		0,00	
		27,00		0,00		0,00		5,40		5,40		21,60		-5,40
106 01 07 Equipamento e material recreativo, desportivo, de educação e de cultura > Equip. recreativo, de educação física e desporto, incluindo mobiliário de apoio > Bicicletas														
Totais do GH:	5.359,94		0,00	0,00	0,00				2.680,04		5.359,94		0,00	
		4.019,92		0,00		0,00		1.340,02		1.340,02		2.679,90		-1.340,02
106 01 09 Equipamento e material recreativo, desportivo, de educação e de cultura > Equip. recreativo, de educação física e desporto, incluindo mobiliário de apoio > Colchões de ginástica														



Município de Albergaria-a-Velha

F4

Mapa síntese por GH

Ano: 2016

Classificação geral	Património inicial		Acréscimos patrimoniais			Diminuições patrimoniais				Património final		Variação patrimonial		
	Bruto	Líquido	Aquisições	Grandes reparações e outros aumentos	Totais	Abates	Desvalorizações	Amortizações		Total	Bruto	Líquido	Bruto	Líquido
(1)	(4)	(5)	(6)	(8)	(9=6+8)	(10)	(11)	(12)	(13)	(14=10+11+12)	(15=4+9-10-11)	(16=15-13)	(17=15-4)	(18=16-5)
106 01 09 Equipamento e material recreativo, desportivo, de educação e de cultura > Equip. recreativo, de educação física e desporto, incluindo mobiliário de apoio > Colchões de ginástica														
Totais do GH:	862,10		0,00	0,00	0,00				862,10		862,10		0,00	
		0,00		0,00		0,00		0,00		0,00		0,00		0,00
106 01 11 Equipamento e material recreativo, desportivo, de educação e de cultura > Equip. recreativo, de educação física e desporto, incluindo mobiliário de apoio > Escadas														
Totais do GH:	0,00		823,00		823,00		0,00		102,88		823,00		823,00	
		0,00		0,00		0,00		102,88		102,88		720,12		720,12
106 01 12 Equipamento e material recreativo, desportivo, de educação e de cultura > Equip. recreativo, de educação física e desporto, incluindo mobiliário de apoio > Halteres														
Totais do GH:	388,89		0,00	0,00	0,00		0,00		388,89		388,89		0,00	
		0,00		0,00		0,00		0,00		0,00		0,00		0,00
106 01 14 Equipamento e material recreativo, desportivo, de educação e de cultura > Equip. recreativo, de educação física e desporto, incluindo mobiliário de apoio > Mesas (apoio, bilhar, jogo, pingue-pongue)														
Totais do GH:	10.833,12		2.797,19		2.797,19		0,00		3.494,28		13.630,31		2.797,19	
		9.042,68		0,00		0,00		1.703,84		1.703,84		10.136,03		1.093,35
106 01 15 Equipamento e material recreativo, desportivo, de educação e de cultura > Equip. recreativo, de educação física e desporto, incluindo mobiliário de apoio > Móveis para jardins e piscinas														
Totais do GH:	0,00		145,48		145,48		0,00		18,19		145,48		145,48	
		0,00		0,00		0,00		18,19		18,19		127,29		127,29
106 01 18 Equipamento e material recreativo, desportivo, de educação e de cultura > Equip. recreativo, de educação física e desporto, incluindo mobiliário de apoio > Redes														
Totais do GH:	8.512,60		0,00	0,00	0,00		0,00		8.087,60		8.512,60		0,00	
		698,94		0,00		0,00		273,94		273,94		425,00		-273,94
106 01 99 Equipamento e material recreativo, desportivo, de educação e de cultura > Equip. recreativo, de educação física e desporto, incluindo mobiliário de apoio > Outro equipamento específico														
Totais do GH:	338.442,84		16.869,81		16.869,81		0,00		251.312,07		355.312,65		16.869,81	
		119.972,83		0,00		0,00		32.842,06		32.842,06		104.000,58		-15.972,25
106 02 03 Equipamento e material recreativo, desportivo, de educação e de cultura > Equip. e dispositivos auxiliares de instrução, incluindo mobiliário e material escolar > Caixas de sólidos geométricos														
Totais do GH:	1.634,44		239,85		239,85		0,00		1.645,74		1.874,29		239,85	
		37,36		0,00		0,00		48,66		48,66		228,55		191,19
106 02 06 Equipamento e material recreativo, desportivo, de educação e de cultura > Equip. e dispositivos auxiliares de instrução, incluindo mobiliário e material escolar > Carteiras escolares														
Totais do GH:	160,00		0,00	0,00	0,00		0,00		160,00		160,00		0,00	
		0,00		0,00		0,00		0,00		0,00		0,00		0,00
106 02 07 Equipamento e material recreativo, desportivo, de educação e de cultura > Equip. e dispositivos auxiliares de instrução, incluindo mobiliário e material escolar > Cronómetros														
Totais do GH:	101,00		0,00	0,00	0,00		0,00		28,80		101,00		0,00	
		86,60		0,00		0,00		14,40		14,40		72,20		-14,40
106 02 10 Equipamento e material recreativo, desportivo, de educação e de cultura > Equip. e dispositivos auxiliares de instrução, incluindo mobiliário e material escolar > Jogos didáticos														



Município de Albergaria-a-Velha

F4

Mapa síntese por GH

Ano: 2016

Classificação geral	Património inicial		Acréscimos patrimoniais			Diminuições patrimoniais				Património final		Variação patrimonial		
	Bruto	Líquido	Aquisições	Grandes reparações e outros aumentos	Totais	Abates	Desvalorizações	Amortizações		Total	Bruto	Líquido	Bruto	Líquido
(1)	(4)	(5)	(6)	(8)	(9=6+8)	(10)	(11)	(12)	(13)	(14=10+11+12)	(15=4+9-10-11)	(16=15-13)	(17=15-4)	(18=16-5)
106 02 10 Equipamento e material recreativo, desportivo, de educação e de cultura > Equip. e dispositivos auxiliares de instrução, incluindo mobiliário e material escolar > Jogos didáticos														
Totais do GH:	26.244,39		0,00		0,00				21.009,86		26.244,39		0,00	
		6.802,69		0,00		0,00		1.568,16		1.568,16		5.234,53		-1.568,16
106 02 15 Equipamento e material recreativo, desportivo, de educação e de cultura > Equip. e dispositivos auxiliares de instrução, incluindo mobiliário e material escolar > Quadros escolares														
Totais do GH:	15.993,56		635,94		635,94		0,00		15.160,57		16.629,50		635,94	
		1.371,45		0,00		0,00		538,46		538,46		1.468,93		97,48
106 02 16 Equipamento e material recreativo, desportivo, de educação e de cultura > Equip. e dispositivos auxiliares de instrução, incluindo mobiliário e material escolar > Quadros expositores de mapas														
Totais do GH:	5.137,41		0,00		0,00		0,00		3.912,33		5.137,41		0,00	
		1.732,67		0,00		0,00		507,59		507,59		1.225,08		-507,59
106 02 17 Equipamento e material recreativo, desportivo, de educação e de cultura > Equip. e dispositivos auxiliares de instrução, incluindo mobiliário e material escolar > Quadros magnéticos														
Totais do GH:	4.095,54		0,00		0,00		0,00		2.381,16		4.095,54		0,00	
		2.078,26		0,00		0,00		363,88		363,88		1.714,38		-363,88
106 02 18 Equipamento e material recreativo, desportivo, de educação e de cultura > Equip. e dispositivos auxiliares de instrução, incluindo mobiliário e material escolar > Relógios para instrução														
Totais do GH:	33,45		0,00		0,00		0,00		33,45		33,45		0,00	
		0,00		0,00		0,00		0,00		0,00		0,00		0,00
106 02 99 Equipamento e material recreativo, desportivo, de educação e de cultura > Equip. e dispositivos auxiliares de instrução, incluindo mobiliário e material escolar > Outro equipamento e utensílios de uso específico														
Totais do GH:	248.267,70		367,65		367,65		0,00		238.175,05		248.285,99		18,29	
		12.889,50		0,00		349,36		3.495,57		3.844,93		10.110,94		-2.778,56
106 03 01 Equipamento e material recreativo, desportivo, de educação e de cultura > Equipamento e material audiovisual > Amplificadores														
Totais do GH:	3.815,53		0,00		0,00		0,00		3.815,53		3.815,53		0,00	
		7,31		0,00		0,00		7,31		7,31		0,00		-7,31
106 03 02 Equipamento e material recreativo, desportivo, de educação e de cultura > Equipamento e material audiovisual > Auto-rádios														
Totais do GH:	195,42		0,00		0,00		0,00		195,42		195,42		0,00	
		0,00		0,00		0,00		0,00		0,00		0,00		0,00
106 03 03 Equipamento e material recreativo, desportivo, de educação e de cultura > Equipamento e material audiovisual > Colunas para reprodução de som														
Totais do GH:	5.271,93		2.502,03		2.502,03		0,00		5.412,59		7.773,96		2.502,03	
		324,78		0,00		0,00		465,44		465,44		2.361,37		2.036,59
106 03 04 Equipamento e material recreativo, desportivo, de educação e de cultura > Equipamento e material audiovisual > Comandos à distância														
Totais do GH:	701,16		0,00		0,00		0,00		400,32		701,16		0,00	
		400,92		0,00		0,00		100,08		100,08		300,84		-100,08





## Município de Albergaria-a-Velha

F4

## Mapa síntese por GH

Ano: 2016

Classificação geral	Património inicial		Acréscimos patrimoniais			Diminuições patrimoniais				Património final		Variação patrimonial		
	Bruto	Líquido	Aquisições	Grandes reparações e outros aumentos	Totais	Abates	Desvalorizações	Amortizações		Total	Bruto	Líquido	Bruto	Líquido
(1)	(4)	(5)	(6)	(8)	(9=6+8)	(10)	(11)	(12)	(13)	(14=10+11+12)	(15=4+9-10-11)	(16=15-13)	(17=15-4)	(18=16-5)
106 03 05 Equipamento e material recreativo, desportivo, de educação e de cultura > Equipamento e material audiovisual > Compact-disc														
Totais do GH:	60,00		0,00		0,00		0,00			60,00		60,00		0,00
		0,00		0,00		0,00		0,00		0,00		0,00		0,00
106 03 06 Equipamento e material recreativo, desportivo, de educação e de cultura > Equipamento e material audiovisual > Discos														
Totais do GH:	207,70		0,00		0,00		0,00			207,70		207,70		0,00
		51,94		0,00		0,00		51,94		51,94		0,00		-51,94
106 03 07 Equipamento e material recreativo, desportivo, de educação e de cultura > Equipamento e material audiovisual > Ecrãs														
Totais do GH:	99,00		0,00		0,00		0,00			99,00		99,00		0,00
		0,00		0,00		0,00		0,00		0,00		0,00		0,00
106 03 08 Equipamento e material recreativo, desportivo, de educação e de cultura > Equipamento e material audiovisual > Filmes														
Totais do GH:	15.379,77		0,00		0,00		0,00			15.379,77		15.379,77		0,00
		3.844,95		0,00		0,00		3.844,95		3.844,95		0,00		-3.844,95
106 03 11 Equipamento e material recreativo, desportivo, de educação e de cultura > Equipamento e material audiovisual > Gravadores/reprodutores														
Totais do GH:	4.712,33		230,01		230,01		0,00			4.659,30		4.942,34		230,01
		198,05		0,00		0,00		145,02		145,02		283,04		84,99
106 03 12 Equipamento e material recreativo, desportivo, de educação e de cultura > Equipamento e material audiovisual > Misturadores														
Totais do GH:	1.238,76		0,00		0,00		0,00			1.238,76		1.238,76		0,00
		0,00		0,00		0,00		0,00		0,00		0,00		0,00
106 03 13 Equipamento e material recreativo, desportivo, de educação e de cultura > Equipamento e material audiovisual > Monitores														
Totais do GH:	4.898,07		0,00		0,00		0,00			2.798,28		4.898,07		0,00
		2.799,36		0,00		0,00		699,57		699,57		2.099,79		-699,57
106 03 14 Equipamento e material recreativo, desportivo, de educação e de cultura > Equipamento e material audiovisual > Projectores diversos														
Totais do GH:	11.849,78		0,00		0,00		0,00			9.191,82		9.624,48		-2.225,30
		644,87		0,00		2.225,30		2.437,51		4.662,81		432,66		-212,21
106 03 15 Equipamento e material recreativo, desportivo, de educação e de cultura > Equipamento e material audiovisual > Rádios														
Totais do GH:	587,04		0,00		0,00		0,00			587,04		587,04		0,00
		0,00		0,00		0,00		0,00		0,00		0,00		0,00
106 03 16 Equipamento e material recreativo, desportivo, de educação e de cultura > Equipamento e material audiovisual > Retroprojectores														
Totais do GH:	500,00		0,00		0,00		0,00			500,00		500,00		0,00
		0,00		0,00		0,00		0,00		0,00		0,00		0,00
106 03 17 Equipamento e material recreativo, desportivo, de educação e de cultura > Equipamento e material audiovisual > Sistemas video-cassettes														



## Município de Albergaria-a-Velha

F4

## Mapa síntese por GH

Ano: 2016

Classificação geral	Património inicial		Acréscimos patrimoniais			Diminuições patrimoniais					Património final		Variação patrimonial	
	Bruto	Líquido	Aquisições	Grandes reparações e outros aumentos	Totais	Abates	Desvalorizações	Amortizações		Total	Bruto	Líquido	Bruto	Líquido
(1)	(4)	(5)	(6)	(8)	(9=6+8)	(10)	(11)	(12)	(13)	(14=10+11+12)	(15=4+9-10-11)	(16=15-13)	(17=15-4)	(18=16-5)
106 03 17 Equipamento e material recreativo, desportivo, de educação e de cultura > Equipamento e material audiovisual > Sistemas video-cassettes														
Totais do GH:	3.608,64		0,00	0,00	0,00		0,00		3.608,64		3.608,64		0,00	
		0,00		0,00		0,00		0,00		0,00		0,00		0,00
106 03 18 Equipamento e material recreativo, desportivo, de educação e de cultura > Equipamento e material audiovisual > Televisores														
Totais do GH:	25.946,50		175,00	0,00	175,00		0,00		22.621,40		26.121,50		175,00	
		4.887,44		0,00		0,00		1.562,34		1.562,34		3.500,10		-1.387,34
106 03 99 Equipamento e material recreativo, desportivo, de educação e de cultura > Equipamento e material audiovisual > Outros - Equipamento e material audiovisual														
Totais do GH:	35.331,85		793,35	0,00	793,35		0,00		34.061,70		36.125,20		793,35	
		1.965,55		0,00		0,00		695,40		695,40		2.063,50		97,95
106 04 09 Equipamento e material recreativo, desportivo, de educação e de cultura > Instrumentos musicais, incluindo equipamento de orquestra > Baterias														
Totais do GH:	5.751,64		0,00	0,00	0,00		0,00		3.834,42		5.751,64		0,00	
		2.738,55		0,00		0,00		821,33		821,33		1.917,22		-821,33
106 04 10 Equipamento e material recreativo, desportivo, de educação e de cultura > Instrumentos musicais, incluindo equipamento de orquestra > Bombos														
Totais do GH:	130,00		0,00	0,00	0,00		0,00		130,00		130,00		0,00	
		0,00		0,00		0,00		0,00		0,00		0,00		0,00
106 04 19 Equipamento e material recreativo, desportivo, de educação e de cultura > Instrumentos musicais, incluindo equipamento de orquestra > Cornetins														
Totais do GH:	630,00		0,00	0,00	0,00		0,00		630,00		630,00		0,00	
		0,00		0,00		0,00		0,00		0,00		0,00		0,00
106 04 21 Equipamento e material recreativo, desportivo, de educação e de cultura > Instrumentos musicais, incluindo equipamento de orquestra > Estrados														
Totais do GH:	13.226,50		0,00	0,00	0,00		0,00		8.266,75		13.226,50		0,00	
		6.613,10		0,00		0,00		1.653,35		1.653,35		4.959,75		-1.653,35
106 04 24 Equipamento e material recreativo, desportivo, de educação e de cultura > Instrumentos musicais, incluindo equipamento de orquestra > Estantes portáteis														
Totais do GH:	1.597,50		0,00	0,00	0,00		0,00		998,00		1.597,50		0,00	
		799,10		0,00		0,00		199,60		199,60		599,50		-199,60
106 04 28 Equipamento e material recreativo, desportivo, de educação e de cultura > Instrumentos musicais, incluindo equipamento de orquestra > Flautas														
Totais do GH:	270,00		0,00	0,00	0,00		0,00		270,00		270,00		0,00	
		0,00		0,00		0,00		0,00		0,00		0,00		0,00
106 04 29 Equipamento e material recreativo, desportivo, de educação e de cultura > Instrumentos musicais, incluindo equipamento de orquestra > Flautins														
Totais do GH:	180,00		0,00	0,00	0,00		0,00		180,00		180,00		0,00	
		0,00		0,00		0,00		0,00		0,00		0,00		0,00
106 04 38 Equipamento e material recreativo, desportivo, de educação e de cultura > Instrumentos musicais, incluindo equipamento de orquestra > Maracas														



## Município de Albergaria-a-Velha

F4

## Mapa síntese por GH

Ano: 2016

Classificação geral	Património inicial		Acréscimos patrimoniais			Diminuições patrimoniais				Património final		Variação patrimonial		
	Bruto	Líquido	Aquisições	Grandes reparações e outros aumentos	Totais	Abates	Desvalorizações	Amortizações		Total	Bruto	Líquido	Bruto	Líquido
(1)	(4)	(5)	(6)	(8)	(9=6+8)	(10)	(11)	(12)	(13)	(14=10+11+12)	(15=4+9-10-11)	(16=15-13)	(17=15-4)	(18=16-5)
106 04 38 Equipamento e material recreativo, desportivo, de educação e de cultura > Instrumentos musicais, incluindo equipamento de orquestra > Maracas														
Totais do GH:	110,00		0,00	0,00	0,00		0,00			110,00		110,00	0,00	
			0,00	0,00		0,00		0,00		0,00		0,00		0,00
106 04 41 Equipamento e material recreativo, desportivo, de educação e de cultura > Instrumentos musicais, incluindo equipamento de orquestra > Obués														
Totais do GH:	538,85		0,00	0,00	0,00		0,00			538,85		538,85	0,00	
			0,00	0,00		0,00		0,00		0,00		0,00		0,00
106 04 45 Equipamento e material recreativo, desportivo, de educação e de cultura > Instrumentos musicais, incluindo equipamento de orquestra > Pratos														
Totais do GH:	198,50		0,00	0,00	0,00		0,00			198,50		198,50	0,00	
			0,00	0,00		0,00		0,00		0,00		0,00		0,00
106 04 47 Equipamento e material recreativo, desportivo, de educação e de cultura > Instrumentos musicais, incluindo equipamento de orquestra > Saxofones														
Totais do GH:	1.000,00		0,00	0,00	0,00		0,00			1.000,00		1.000,00	0,00	
			0,00	0,00		0,00		0,00		0,00		0,00		0,00
106 04 49 Equipamento e material recreativo, desportivo, de educação e de cultura > Instrumentos musicais, incluindo equipamento de orquestra > Sintetizadores de som														
Totais do GH:	442,98		0,00	0,00	0,00		0,00			442,98		442,98	0,00	
		88,58		0,00		0,00		88,58		88,58		0,00		-88,58
106 04 53 Equipamento e material recreativo, desportivo, de educação e de cultura > Instrumentos musicais, incluindo equipamento de orquestra > Tripés														
Totais do GH:	370,73		0,00	0,00	0,00		0,00			331,91		370,73	0,00	
		65,48		0,00		0,00		26,66		26,66		38,82		-26,66
106 04 54 Equipamento e material recreativo, desportivo, de educação e de cultura > Instrumentos musicais, incluindo equipamento de orquestra > Trombones														
Totais do GH:	1.260,00		0,00	0,00	0,00		0,00			1.260,00		1.260,00	0,00	
		0,00		0,00		0,00		0,00		0,00		0,00		0,00
106 04 56 Equipamento e material recreativo, desportivo, de educação e de cultura > Instrumentos musicais, incluindo equipamento de orquestra > Trompetes														
Totais do GH:	870,00		0,00	0,00	0,00		0,00			870,00		870,00	0,00	
		0,00		0,00		0,00		0,00		0,00		0,00		0,00
106 04 57 Equipamento e material recreativo, desportivo, de educação e de cultura > Instrumentos musicais, incluindo equipamento de orquestra > Tubas														
Totais do GH:	1.280,00		0,00	0,00	0,00		0,00			1.280,00		1.280,00	0,00	
		0,00		0,00		0,00		0,00		0,00		0,00		0,00
106 04 99 Equipamento e material recreativo, desportivo, de educação e de cultura > Instrumentos musicais, incluindo equipamento de orquestra > Outros instrumentos e aparelhos musicais														
Totais do GH:	11.625,12		0,00	0,00	0,00		0,00			7.966,57		11.625,12	0,00	
		4.878,06		0,00		0,00		1.219,51		1.219,51		3.658,55		-1.219,51
106 06 09 Equipamento e material recreativo, desportivo, de educação e de cultura > Obras de arte, móveis antigos, colecções, antiguidades > Esculturas														



## Município de Albergaria-a-Velha

F4

## Mapa síntese por GH

Ano: 2016

Classificação geral	Património inicial		Acréscimos patrimoniais			Diminuições patrimoniais				Património final		Variação patrimonial		
	Bruto	Líquido	Aquisições	Grandes reparações e outros aumentos	Totais	Abates	Desvalorizações	Amortizações		Total	Bruto	Líquido	Bruto	Líquido
(1)	(4)	(5)	(6)	(8)	(9=6+8)	(10)	(11)	(12)	(13)	(14=10+11+12)	(15=4+9-10-11)	(16=15-13)	(17=15-4)	(18=16-5)
106 06 09 Equipamento e material recreativo, desportivo, de educação e de cultura > Obras de arte, móveis antigos, colecções, antiguidades > Esculturas														
Totais do GH:	0,00		0,00		0,00		0,00		0,00	0,00		0,00	0,00	
		0,00		0,00		0,00		0,00		0,00		0,00		0,00
106 06 18 Equipamento e material recreativo, desportivo, de educação e de cultura > Obras de arte, móveis antigos, colecções, antiguidades > Mobiliário														
Totais do GH:	0,00		0,00		0,00		0,00		0,00	0,00		0,00	0,00	
		0,00		0,00		0,00		0,00		0,00		0,00		0,00
106 06 25 Equipamento e material recreativo, desportivo, de educação e de cultura > Obras de arte, móveis antigos, colecções, antiguidades > Quadros														
Totais do GH:	0,00		0,00		0,00		0,00		0,00	0,00		0,00	0,00	
		0,00		0,00		0,00		0,00		0,00		0,00		0,00
106 06 99 Equipamento e material recreativo, desportivo, de educação e de cultura > Obras de arte, móveis antigos, colecções, antiguidades > Outros (obras de arte, móveis antigos, colecções antiguidades)														
Totais do GH:	26.852,13		0,00		0,00		0,00		0,00	0,00		26.852,13	0,00	
		26.852,13		0,00		0,00		0,00		0,00		26.852,13		0,00
107 01 02 Equipamento de conforto, de higiene e de utilização comum > Mobiliário e equipamento comum (exclui mobiliário de escritório) > Armários														
Totais do GH:	18.984,46		1.867,58		1.867,58		0,00		14.108,38	20.852,04		1.867,58		
		6.401,11		0,00		0,00		1.525,03		1.525,03		6.743,66		342,55
107 01 03 Equipamento de conforto, de higiene e de utilização comum > Mobiliário e equipamento comum (exclui mobiliário de escritório) > Bancos														
Totais do GH:	13.528,17		2.716,36		2.716,36		0,00		8.657,02	16.244,53		2.716,36		
		6.850,31		0,00		0,00		1.979,16		1.979,16		7.587,51		737,20
107 01 05 Equipamento de conforto, de higiene e de utilização comum > Mobiliário e equipamento comum (exclui mobiliário de escritório) > Beliches														
Totais do GH:	2.047,95		0,00		0,00		0,00		767,88	2.047,95		0,00		
		1.536,03		0,00		0,00		255,96		255,96		1.280,07		-255,96
107 01 06 Equipamento de conforto, de higiene e de utilização comum > Mobiliário e equipamento comum (exclui mobiliário de escritório) > Bengaleiros														
Totais do GH:	5.344,26		0,00		0,00		0,00		3.675,03	5.344,26		0,00		
		2.258,19		0,00		0,00		588,96		588,96		1.669,23		-588,96
107 01 07 Equipamento de conforto, de higiene e de utilização comum > Mobiliário e equipamento comum (exclui mobiliário de escritório) > Cadeiras														
Totais do GH:	46.615,93		5.134,94		5.134,94		0,00		25.017,75	51.750,87		5.134,94		
		27.666,85		0,00		0,00		6.068,67		6.068,67		26.733,12		-933,73
107 01 08 Equipamento de conforto, de higiene e de utilização comum > Mobiliário e equipamento comum (exclui mobiliário de escritório) > Camas														
Totais do GH:	475,66		0,00		0,00		0,00		250,21	475,66		0,00		
		284,92		0,00		0,00		59,47		59,47		225,45		-59,47
107 01 10 Equipamento de conforto, de higiene e de utilização comum > Mobiliário e equipamento comum (exclui mobiliário de escritório) > Colchões														



## Município de Albergaria-a-Velha

F4

## Mapa síntese por GH

Ano: 2016

Classificação geral	Património inicial		Acréscimos patrimoniais			Diminuições patrimoniais					Património final		Variação patrimonial	
	Bruto	Líquido	Aquisições	Grandes reparações e outros aumentos	Totais	Abates	Desvalorizações	Amortizações		Total	Bruto	Líquido	Bruto	Líquido
(1)	(4)	(5)	(6)	(8)	(9=6+8)	(10)	(11)	(12)	(13)	(14=10+11+12)	(15=4+9-10-11)	(16=15-13)	(17=15-4)	(18=16-5)
107 01 10 Equipamento de conforto, de higiene e de utilização comum > Mobiliário e equipamento comum (exclui mobiliário de escritório) > Colchões														
Totais do GH:	1.373,60		0,00	0,00	0,00			599,74			1.373,60		0,00	
		969,96		0,00		0,00		196,10		196,10		773,86		-196,10
107 01 13 Equipamento de conforto, de higiene e de utilização comum > Mobiliário e equipamento comum (exclui mobiliário de escritório) > Escadas/Escadotes														
Totais do GH:	4.811,50		250,11	0,00	250,11			3.604,23			5.061,61		250,11	
		1.558,07		0,00		0,00		350,80		350,80		1.457,38		-100,69
107 01 15 Equipamento de conforto, de higiene e de utilização comum > Mobiliário e equipamento comum (exclui mobiliário de escritório) > Espelhos														
Totais do GH:	1.958,01		0,00	0,00	0,00			1.217,46			1.958,01		0,00	
		985,31		0,00		0,00		244,76		244,76		740,55		-244,76
107 01 16 Equipamento de conforto, de higiene e de utilização comum > Mobiliário e equipamento comum (exclui mobiliário de escritório) > Estantes														
Totais do GH:	87.395,71		0,00	0,00	0,00			44.405,44			87.395,71		0,00	
		53.637,30		0,00		0,00		10.647,03		10.647,03		42.990,27		-10.647,03
107 01 17 Equipamento de conforto, de higiene e de utilização comum > Mobiliário e equipamento comum (exclui mobiliário de escritório) > Guarda-fatos, roupeiros														
Totais do GH:	914,00		0,00	0,00	0,00			519,09			914,00		0,00	
		509,18		0,00		0,00		114,27		114,27		394,91		-114,27
107 01 19 Equipamento de conforto, de higiene e de utilização comum > Mobiliário e equipamento comum (exclui mobiliário de escritório) > Mapas														
Totais do GH:	7.719,18		120,00	0,00	120,00			4.840,20			7.839,18		120,00	
		3.859,02		0,00		0,00		980,04		980,04		2.998,98		-860,04
107 01 20 Equipamento de conforto, de higiene e de utilização comum > Mobiliário e equipamento comum (exclui mobiliário de escritório) > Mesas														
Totais do GH:	42.713,58		2.412,03	0,00	2.412,03			25.184,98			45.125,61		2.412,03	
		23.132,88		0,00		0,00		5.604,28		5.604,28		19.940,63		-3.192,25
107 01 21 Equipamento de conforto, de higiene e de utilização comum > Mobiliário e equipamento comum (exclui mobiliário de escritório) > Papeleiras														
Totais do GH:	8.861,32		0,00	0,00	0,00			5.334,89			8.861,32		0,00	
		4.493,78		0,00		0,00		967,35		967,35		3.526,43		-967,35
107 01 22 Equipamento de conforto, de higiene e de utilização comum > Mobiliário e equipamento comum (exclui mobiliário de escritório) > Prateleiras														
Totais do GH:	604,55		0,00	0,00	0,00			504,15			604,55		0,00	
		128,62		0,00		0,00		28,22		28,22		100,40		-28,22
107 01 23 Equipamento de conforto, de higiene e de utilização comum > Mobiliário e equipamento comum (exclui mobiliário de escritório) > Secretárias														
Totais do GH:	6.069,24		0,00	0,00	0,00			3.114,06			6.069,24		0,00	
		3.656,96		0,00		0,00		701,78		701,78		2.955,18		-701,78
107 01 24 Equipamento de conforto, de higiene e de utilização comum > Mobiliário e equipamento comum (exclui mobiliário de escritório) > Sofás														



## Município de Albergaria-a-Velha

F4

## Mapa síntese por GH

Ano: 2016

Classificação geral	Património inicial		Acréscimos patrimoniais			Diminuições patrimoniais				Património final		Variação patrimonial		
	Bruto	Líquido	Aquisições	Grandes reparações e outros aumentos	Totais	Abates	Desvalorizações	Amortizações		Total	Bruto	Líquido	Bruto	Líquido
(1)	(4)	(5)	(6)	(8)	(9=6+8)	(10)	(11)	(12)	(13)	(14=10+11+12)	(15=4+9-10-11)	(16=15-13)	(17=15-4)	(18=16-5)
107 01 24 Equipamento de conforto, de higiene e de utilização comum > Mobiliário e equipamento comum (exclui mobiliário de escritório) > Sofás														
Totais do GH:	16.846,89	10.980,71	0,00	0,00	0,00	0,00	0,00	7.914,70	2.048,52	2.048,52	16.846,89	8.932,19	0,00	-2.048,52
107 01 26 Equipamento de conforto, de higiene e de utilização comum > Mobiliário e equipamento comum (exclui mobiliário de escritório) > Vitrinas														
Totais do GH:	18.249,88	7.490,01	12.220,05	0,00	12.220,05	0,00	0,00	14.182,59	3.422,72	3.422,72	30.469,93	16.287,34	12.220,05	8.797,33
107 01 99 Equipamento de conforto, de higiene e de utilização comum > Mobiliário e equipamento comum (exclui mobiliário de escritório) > Outro mobiliário e equipamento														
Totais do GH:	168.361,39	89.659,33	16.458,59	0,00	16.458,59	0,00	0,00	96.369,92	17.667,86	17.667,86	184.819,98	88.450,06	16.458,59	-1.209,27
107 02 01 Equipamento de conforto, de higiene e de utilização comum > Artigos e utensílios de decoração e conforto > Alcatifas														
Totais do GH:	6.103,00	237,38	0,00	0,00	0,00	0,00	0,00	5.984,32	118,70	118,70	6.103,00	118,68	0,00	-118,70
107 02 04 Equipamento de conforto, de higiene e de utilização comum > Artigos e utensílios de decoração e conforto > Carpetes														
Totais do GH:	290,00	0,00	117,00	0,00	117,00	0,00	0,00	319,26	29,26	29,26	407,00	87,74	117,00	87,74
107 02 06 Equipamento de conforto, de higiene e de utilização comum > Artigos e utensílios de decoração e conforto > Cinzeiros														
Totais do GH:	531,06	50,80	260,76	0,00	260,76	0,00	0,00	520,12	39,86	39,86	791,82	271,70	260,76	220,90
107 02 12 Equipamento de conforto, de higiene e de utilização comum > Artigos e utensílios de decoração e conforto > Jogos de tapetes														
Totais do GH:	4.438,64	1.354,15	0,00	0,00	0,00	0,00	0,00	4.182,79	1.098,30	1.098,30	4.438,64	255,85	0,00	-1.098,30
107 02 15 Equipamento de conforto, de higiene e de utilização comum > Artigos e utensílios de decoração e conforto > Quadros e molduras														
Totais do GH:	5.218,95	4.258,75	0,00	0,00	0,00	0,00	0,00	1.597,62	637,42	637,42	5.218,95	3.621,33	0,00	-637,42
107 02 16 Equipamento de conforto, de higiene e de utilização comum > Artigos e utensílios de decoração e conforto > Reposteiros, toldos, estores, cortinas e cortinados														
Totais do GH:	56.040,76	2.512,09	4.038,54	0,00	4.038,54	0,00	0,00	56.896,42	3.367,75	3.367,75	60.079,30	3.182,88	4.038,54	670,79
107 02 20 Equipamento de conforto, de higiene e de utilização comum > Artigos e utensílios de decoração e conforto > Vasos														
Totais do GH:	4.402,80	1.618,56	0,00	0,00	0,00	0,00	0,00	3.664,80	880,56	880,56	4.402,80	738,00	0,00	-880,56
107 02 99 Equipamento de conforto, de higiene e de utilização comum > Artigos e utensílios de decoração e conforto > Outros artigos e utensílios														



## Município de Albergaria-a-Velha

F4

## Mapa síntese por GH

Ano: 2016

Classificação geral	Património inicial		Acréscimos patrimoniais			Diminuições patrimoniais				Património final		Variação patrimonial		
	Bruto	Líquido	Aquisições	Grandes reparações e outros aumentos	Totais	Abates	Desvalorizações	Amortizações		Total	Bruto	Líquido	Bruto	Líquido
(1)	(4)	(5)	(6)	(8)	(9=6+8)	(10)	(11)	(12)	(13)	(14=10+11+12)	(15=4+9-10-11)	(16=15-13)	(17=15-4)	(18=16-5)
107 02 99 Equipamento de conforto, de higiene e de utilização comum > Artigos e utensílios de decoração e conforto > Outros artigos e utensílios														
Totais do GH:	11.134,88		56,70		56,70		0,00		10.060,60		11.191,58		56,70	
		1.853,96		0,00		0,00		779,68		779,68		1.130,98		-722,98
107 03 01 Equipamento de conforto, de higiene e de utilização comum > Equipamento dispositivos iluminação (inclui dispositivos iluminação eléctricos e não eléctricos) > Aparelhos de iluminação não eléctrica														
Totais do GH:	39,00		108,48		108,48		0,00		22,54		147,48		108,48	
		31,20		0,00		0,00		14,74		14,74		124,94		93,74
107 03 02 Equipamento de conforto, de higiene e de utilização comum > Equipamento dispositivos iluminação (inclui dispositivos iluminação eléctricos e não eléctricos) > Armaduras para lâmpadas fluorescentes														
Totais do GH:	2.396,04		128,25		128,25		0,00		1.186,54		2.524,29		128,25	
		1.462,00		0,00		0,00		252,50		252,50		1.337,75		-124,25
107 03 03 Equipamento de conforto, de higiene e de utilização comum > Equipamento dispositivos iluminação (inclui dispositivos iluminação eléctricos e não eléctricos) > Candeeiros, globos, lustres, prafonier														
Totais do GH:	7.358,08		0,00		0,00		0,00		7.097,23		7.358,08		0,00	
		624,77		0,00		0,00		363,92		363,92		260,85		-363,92
107 03 04 Equipamento de conforto, de higiene e de utilização comum > Equipamento dispositivos iluminação (inclui dispositivos iluminação eléctricos e não eléctricos) > Holofotes														
Totais do GH:	34.966,30		0,00		0,00		0,00		34.966,30		34.966,30		0,00	
		0,00		0,00		0,00		0,00		0,00		0,00		0,00
107 03 06 Equipamento de conforto, de higiene e de utilização comum > Equipamento dispositivos iluminação (inclui dispositivos iluminação eléctricos e não eléctricos) > Projectores e iluminadores														
Totais do GH:	38.370,44		2.709,45		2.709,45		0,00		22.904,18		41.079,89		2.709,45	
		19.246,20		0,00		0,00		3.779,94		3.779,94		18.175,71		-1.070,49
107 03 99 Equipamento de conforto, de higiene e de utilização comum > Equipamento dispositivos iluminação (inclui dispositivos iluminação eléctricos e não eléctricos) > Outro equipamento e dispositivo de iluminação														
Totais do GH:	125.666,44		31.714,04		31.714,04		0,00		124.379,95		157.380,48		31.714,04	
		8.755,42		0,00		0,00		7.468,93		7.468,93		33.000,53		24.245,11
107 04 01 Equipamento de conforto, de higiene e de utilização comum > Equipamento ar condicionado e circulação de ar (exclui instalações frigoríficas e refrigeração) > Aparelhos de ar condicionado														
Totais do GH:	25.818,04		2.435,40		2.435,40		0,00		22.127,71		28.253,44		2.435,40	
		5.259,00		0,00		0,00		1.568,67		1.568,67		6.125,73		866,73
107 04 02 Equipamento de conforto, de higiene e de utilização comum > Equipamento ar condicionado e circulação de ar (exclui instalações frigoríficas e refrigeração) > Climatizadores														
Totais do GH:	59.860,93		24,90		4.537,08		0,00		21.872,20		64.398,01		4.537,08	
		46.111,54		4.512,18		0,00		8.122,81		8.122,81		42.525,81		-3.585,73
107 04 04 Equipamento de conforto, de higiene e de utilização comum > Equipamento ar condicionado e circulação de ar (exclui instalações frigoríficas e refrigeração) > Desumidificadores														
Totais do GH:	65.119,05		316,11		316,11		0,00		64.326,68		65.435,16		316,11	
		8.852,10		0,00		0,00		8.059,73		8.059,73		1.108,48		-7.743,62
107 04 06 Equipamento de conforto, de higiene e de utilização comum > Equipamento ar condicionado e circulação de ar (exclui instalações frigoríficas e refrigeração) > Equipamento de purificação de ar														



## Município de Albergaria-a-Velha

F4

## Mapa síntese por GH

Ano: 2016

Classificação geral	Património inicial		Acréscimos patrimoniais			Diminuições patrimoniais				Património final		Variação patrimonial		
	Bruto	Líquido	Aquisições	Grandes reparações e outros aumentos	Totais	Abates	Desvalorizações	Amortizações		Total	Bruto	Líquido	Bruto	Líquido
(1)	(4)	(5)	(6)	(8)	(9=6+8)	(10)	(11)	(12)	(13)	(14=10+11+12)	(15=4+9-10-11)	(16=15-13)	(17=15-4)	(18=16-5)
107 04 06 Equipamento de conforto, de higiene e de utilização comum > Equipamento ar condicionado e circulação de ar (exclui instalações frigoríficas e refrigeração) > Equipamento de purificação de ar														
Totais do GH:	537,30		0,00		0,00					201,51	537,30		0,00	
		402,96		0,00		0,00		67,17		67,17		335,79		-67,17
107 04 07 Equipamento de conforto, de higiene e de utilização comum > Equipamento ar condicionado e circulação de ar (exclui instalações frigoríficas e refrigeração) > Exaustores														
Totais do GH:	5.615,19		0,00		0,00					5.615,19	5.615,19		0,00	
		0,00		0,00		0,00		0,00		0,00		0,00		0,00
107 04 08 Equipamento de conforto, de higiene e de utilização comum > Equipamento ar condicionado e circulação de ar (exclui instalações frigoríficas e refrigeração) > Humidificadores														
Totais do GH:	405,90		0,00		0,00					152,22	405,90		0,00	
		304,42		0,00		0,00		50,74		50,74		253,68		-50,74
107 04 09 Equipamento de conforto, de higiene e de utilização comum > Equipamento ar condicionado e circulação de ar (exclui instalações frigoríficas e refrigeração) > Portas isotérmicas														
Totais do GH:	2.929,65		2.214,00		2.214,00					1.090,75	5.143,65		2.214,00	
		2.481,87		0,00		0,00		642,97		642,97		4.052,90		1.571,03
107 04 11 Equipamento de conforto, de higiene e de utilização comum > Equipamento ar condicionado e circulação de ar (exclui instalações frigoríficas e refrigeração) > Secadores														
Totais do GH:	175,61		0,00		0,00					175,61	175,61		0,00	
		0,00		0,00		0,00		0,00		0,00		0,00		0,00
107 04 14 Equipamento de conforto, de higiene e de utilização comum > Equipamento ar condicionado e circulação de ar (exclui instalações frigoríficas e refrigeração) > Ventiladores														
Totais do GH:	378,82		25,01		25,01					326,49	403,83		25,01	
		69,45		0,00		0,00		17,12		17,12		77,34		7,89
107 04 15 Equipamento de conforto, de higiene e de utilização comum > Equipamento ar condicionado e circulação de ar (exclui instalações frigoríficas e refrigeração) > Ventoinhas														
Totais do GH:	855,34		43,78		43,78					773,60	899,12		43,78	
		108,43		0,00		0,00		26,69		26,69		125,52		17,09
107 04 99 Equipamento de conforto, de higiene e de utilização comum > Equipamento ar condicionado e circulação de ar (exclui instalações frigoríficas e refrigeração) > Outro equipamento e material de uso específico														
Totais do GH:	6.595,75		0,00		0,00					5.898,56	6.595,75		0,00	
		917,71		0,00		0,00		220,52		220,52		697,19		-220,52
107 05 02 Equipamento de conforto, de higiene e de utilização comum > Equipamento aquecimento de ambiente e aquecedores água domésticos (exclui sistemas ar condicionado) > Aquecedores														
Totais do GH:	6.520,10		52,00		52,00					5.792,75	6.572,10		52,00	
		1.200,02		0,00		0,00		472,67		472,67		779,35		-420,67
107 05 03 Equipamento de conforto, de higiene e de utilização comum > Equipamento aquecimento de ambiente e aquecedores água domésticos (exclui sistemas ar condicionado) > Caldeiras														
Totais do GH:	1.300,00		0,00		0,00					1.300,00	1.300,00		0,00	
		0,00		0,00		0,00		0,00		0,00		0,00		0,00
107 05 04 Equipamento de conforto, de higiene e de utilização comum > Equipamento aquecimento de ambiente e aquecedores água domésticos (exclui sistemas ar condicionado) > Caloríficos														





## Município de Albergaria-a-Velha

F4

## Mapa síntese por GH

Ano: 2016

Classificação geral	Património inicial		Acréscimos patrimoniais			Diminuições patrimoniais				Património final		Variação patrimonial		
	Bruto	Líquido	Aquisições	Grandes reparações e outros aumentos	Totais	Abates	Desvalorizações	Amortizações		Total	Bruto	Líquido	Bruto	Líquido
(1)	(4)	(5)	(6)	(8)	(9=6+8)	(10)	(11)	(12)	(13)	(14=10+11+12)	(15=4+9-10-11)	(16=15-13)	(17=15-4)	(18=16-5)
107 05 04 Equipamento de conforto, de higiene e de utilização comum > Equipamento aquecimento de ambiente e aquecedores água domésticos (exclui sistemas ar condicionado) > Caloríficos														
Totais do GH:	1.126,04		3.401,00		3.401,00				1.073,12		4.527,04		3.401,00	
		557,73		0,00		0,00		504,81		504,81		3.453,92		2.896,19
107 05 06 Equipamento de conforto, de higiene e de utilização comum > Equipamento aquecimento de ambiente e aquecedores água domésticos (exclui sistemas ar condicionado) > Convectores														
Totais do GH:	450,00		0,00		0,00				450,00		450,00		0,00	
		0,00		0,00		0,00		0,00		0,00		0,00		0,00
107 05 07 Equipamento de conforto, de higiene e de utilização comum > Equipamento aquecimento de ambiente e aquecedores água domésticos (exclui sistemas ar condicionado) > Escalfetas														
Totais do GH:	20,00		0,00		0,00				20,00		20,00		0,00	
		0,00		0,00		0,00		0,00		0,00		0,00		0,00
107 05 13 Equipamento de conforto, de higiene e de utilização comum > Equipamento aquecimento de ambiente e aquecedores água domésticos (exclui sistemas ar condicionado) > Painéis solares														
Totais do GH:	2.435,40		781,32		781,32				751,30		3.216,72		781,32	
		1.913,76		0,00		0,00		229,66		229,66		2.465,42		551,66
107 05 14 Equipamento de conforto, de higiene e de utilização comum > Equipamento aquecimento de ambiente e aquecedores água domésticos (exclui sistemas ar condicionado) > Radiadores														
Totais do GH:	2.863,00		0,00		0,00				2.838,00		2.838,00		-25,00	
		321,00		0,00		25,00		346,00		371,00		0,00		-321,00
107 05 99 Equipamento de conforto, de higiene e de utilização comum > Equipamento aquecimento de ambiente e aquecedores água domésticos (exclui sistemas ar condicionado) > Outro equipamento de uso específico														
Totais do GH:	15.090,29		25.584,00		25.584,00				16.787,56		40.674,29		25.584,00	
		2.076,15		0,00		0,00		3.773,42		3.773,42		23.886,73		21.810,58
107 06 02 Equipamento de conforto, de higiene e de utilização comum > Equipamento de cozinha > Equipamento frigorífico e de refrigeração														
Totais do GH:	20.110,44		494,98		494,98				19.341,98		20.605,42		494,98	
		1.352,55		0,00		0,00		584,09		584,09		1.263,44		-89,11
107 06 03 Equipamento de conforto, de higiene e de utilização comum > Equipamento de cozinha > Equipamento para preparação e fornecimento de alimentos														
Totais do GH:	6.042,13		289,00		289,00				5.289,15		6.331,13		289,00	
		1.313,88		0,00		0,00		560,90		560,90		1.041,98		-271,90
107 06 04 Equipamento de conforto, de higiene e de utilização comum > Equipamento de cozinha > Máquinas e aparelhos de cozinha														
Totais do GH:	30.008,58		160,06		160,06				28.565,54		30.168,64		160,06	
		2.250,35		0,00		0,00		807,31		807,31		1.603,10		-647,25
107 06 05 Equipamento de conforto, de higiene e de utilização comum > Equipamento de cozinha > Mobiliário de cozinha														
Totais do GH:	28.535,63		4.826,52		4.826,52				26.418,87		33.362,15		4.826,52	
		3.293,59		0,00		0,00		1.176,83		1.176,83		6.943,28		3.649,69
107 06 06 Equipamento de conforto, de higiene e de utilização comum > Equipamento de cozinha > Talheres e utensílios de cozinha														



## Município de Albergaria-a-Velha

F4

## Mapa síntese por GH

Ano: 2016

Classificação geral	Património inicial		Acréscimos patrimoniais			Diminuições patrimoniais				Património final		Variação patrimonial		
	Bruto	Líquido	Aquisições	Grandes reparações e outros aumentos	Totais	Abates	Desvalorizações	Amortizações		Total	Bruto	Líquido	Bruto	Líquido
(1)	(4)	(5)	(6)	(8)	(9=6+8)	(10)	(11)	(12)	(13)	(14=10+11+12)	(15=4+9-10-11)	(16=15-13)	(17=15-4)	(18=16-5)
107 06 06 Equipamento de conforto, de higiene e de utilização comum > Equipamento de cozinha > Talheres e utensílios de cozinha														
Totais do GH:	2.344,73		0,00	0,00	0,00				2.174,03		2.174,03		-170,70	
		367,38		0,00		170,70		538,08		708,78	0,00		-367,38	
107 06 99 Equipamento de conforto, de higiene e de utilização comum > Equipamento de cozinha > Outro material, aparelhos e utensílios de uso específico														
Totais do GH:	2.794,09		4.954,27	4.954,27		0,00		2.854,80		7.748,36	4.954,27			
		846,37		0,00		0,00		907,08		907,08	4.893,56		4.047,19	
107 07 01 Equipamento de conforto, de higiene e de utilização comum > Equipamento de tratamento de roupa > Ferros de engomar														
Totais do GH:	0,00		17,99	17,99		0,00		2,57		17,99	17,99			
		0,00		0,00		0,00		2,57		2,57	15,42		15,42	
107 07 04 Equipamento de conforto, de higiene e de utilização comum > Equipamento de tratamento de roupa > Máquinas de lavar roupa														
Totais do GH:	2.093,04		0,00	0,00	0,00	0,00		1.011,76		2.093,04	0,00			
		1.348,79		0,00		0,00		267,51		267,51	1.081,28		-267,51	
107 07 06 Equipamento de conforto, de higiene e de utilização comum > Equipamento de tratamento de roupa > Tábuas de engomar														
Totais do GH:	0,00		14,74	14,74		0,00		1,84		14,74	14,74			
		0,00		0,00		0,00		1,84		1,84	12,90		12,90	
107 07 99 Equipamento de conforto, de higiene e de utilização comum > Equipamento de tratamento de roupa > Outro material e utensílios de uso específico														
Totais do GH:	145,00		0,00	0,00	0,00	0,00		145,00		145,00	0,00			
		0,00		0,00		0,00		0,00		0,00	0,00		0,00	
107 08 01 Equipamento de conforto, de higiene e de utilização comum > Equipamento de limpeza > Aspiradores														
Totais do GH:	19.712,05		434,55	434,55		0,00		15.302,77		20.146,60	434,55			
		6.039,35		0,00		0,00		1.630,07		1.630,07	4.843,83		-1.195,52	
107 08 02 Equipamento de conforto, de higiene e de utilização comum > Equipamento de limpeza > Baldes														
Totais do GH:	225,35		0,00	0,00	0,00	0,00		225,35		225,35	0,00			
		48,27		0,00		0,00		48,27		48,27	0,00		-48,27	
107 08 04 Equipamento de conforto, de higiene e de utilização comum > Equipamento de limpeza > Secadores														
Totais do GH:	80,00		0,00	0,00	0,00	0,00		80,00		80,00	0,00			
		0,00		0,00		0,00		0,00		0,00	0,00		0,00	
107 08 05 Equipamento de conforto, de higiene e de utilização comum > Equipamento de limpeza > Toalheiros														
Totais do GH:	160,00		0,00	0,00	0,00	0,00		120,25		160,00	0,00			
		53,00		0,00		0,00		13,25		13,25	39,75		-13,25	
107 09 02 Equipamento de conforto, de higiene e de utilização comum > Equipamento sanitário > Baldes														



## Município de Albergaria-a-Velha

F4

## Mapa síntese por GH

Ano: 2016

Classificação geral	Património inicial		Acréscimos patrimoniais			Diminuições patrimoniais				Património final		Variação patrimonial		
	Bruto	Líquido	Aquisições	Grandes reparações e outros aumentos	Totais	Abates	Desvalorizações	Amortizações		Total	Bruto	Líquido	Bruto	Líquido
								exercício	acumuladas					
(1)	(4)	(5)	(6)	(8)	(9=6+8)	(10)	(11)	(12)	(13)	(14=10+11+12)	(15=4+9-10-11)	(16=15-13)	(17=15-4)	(18=16-5)
107 09 02 Equipamento de conforto, de higiene e de utilização comum > Equipamento sanitário > Baldes														
Totais do GH:	270,89		0,00	0,00	0,00	0,00		270,89		270,89		0,00		
		14,03		0,00		0,00		14,03		14,03		0,00		-14,03
107 09 03 Equipamento de conforto, de higiene e de utilização comum > Equipamento sanitário > Bebedores														
Totais do GH:	120,00		0,00	0,00	0,00	0,00		120,00		120,00		0,00		
		0,00		0,00		0,00		0,00		0,00		0,00		0,00
107 09 04 Equipamento de conforto, de higiene e de utilização comum > Equipamento sanitário > Bombas														
Totais do GH:	2.660,36		2.910,62	2.910,62	2.910,62	0,00		3.388,03		5.570,98		2.910,62		
		0,00		0,00		0,00		727,67		727,67		2.182,95		2.182,95
107 09 05 Equipamento de conforto, de higiene e de utilização comum > Equipamento sanitário > Lavatórios														
Totais do GH:	838,21		1.273,05	1.273,05	1.273,05	0,00		896,05		2.111,26		1.273,05		
		202,58		0,00		0,00		260,42		260,42		1.215,21		1.012,63
107 09 99 Equipamento de conforto, de higiene e de utilização comum > Equipamento sanitário > Outro material de uso específico														
Totais do GH:	78.373,84		42.973,13	42.973,13	42.973,13	0,00		51.928,40		121.346,97		42.973,13		
		37.775,87		0,00		0,00		11.330,43		11.330,43		69.418,57		31.642,70
108 01 01 Equipamento de transportes (exclui veículos automóveis) > Material rolante ou de transportes > Atrrelados														
Totais do GH:	2.218,80		0,00	0,00	0,00	0,00		2.218,80		2.218,80		0,00		
		0,00		0,00		0,00		0,00		0,00		0,00		0,00
108 01 99 Equipamento de transportes (exclui veículos automóveis) > Material rolante ou de transportes > Outro material e equipamento de transportes														
Totais do GH:	8.138,12		0,00	0,00	0,00	0,00		6.104,58		8.138,12		0,00		
		2.649,10		0,00		0,00		615,56		615,56		2.033,54		-615,56
108 02 99 Equipamento de transportes (exclui veículos automóveis) > Equipamento para acondicionamento ou embalagem > Outras máquinas e equipamento de uso específico														
Totais do GH:	13.552,00		0,00	0,00	0,00	0,00		13.552,00		13.552,00		0,00		
		0,00		0,00		0,00		0,00		0,00		0,00		0,00
108 07 99 Equipamento de transportes (exclui veículos automóveis) > Equipamento ferroviário > Outras máquinas e equipamentos de uso específico														
Totais do GH:	880,01		0,00	0,00	0,00	0,00		880,01		880,01		0,00		
		0,00		0,00		0,00		0,00		0,00		0,00		0,00
109 01 99 Equipamento para agricultura e jardinagem > Máquinas e equipamento para preparação do solo e colheitas > Outros equipamentos, aparelhos e utensílios de uso específico														
Totais do GH:	8.581,37		0,00	0,00	0,00	0,00		7.605,76		8.581,37		0,00		
		1.251,67		0,00		0,00		276,06		276,06		975,61		-276,06
109 02 01 Equipamento para agricultura e jardinagem > Equipamento para defesa contra as epizootias, doenças e frio > Armadilhas, caça de animais														



Município de Albergaria-a-Velha

F4

Mapa síntese por GH

Ano: 2016

Classificação geral	Património inicial		Acréscimos patrimoniais			Diminuições patrimoniais				Património final		Variação patrimonial		
	Bruto	Líquido	Aquisições	Grandes reparações e outros aumentos	Totais	Abates	Desvalorizações	Amortizações		Total	Bruto	Líquido	Bruto	Líquido
(1)	(4)	(5)	(6)	(8)	(9=6+8)	(10)	(11)	(12)	(13)	(14=10+11+12)	(15=4+9-10-11)	(16=15-13)	(17=15-4)	(18=16-5)
109 02 01 Equipamento para agricultura e jardinagem > Equipamento para defesa contra as epizootias, doenças e frio > Armadilhas, caça de animais														
Totais do GH:	389,33		0,00	0,00	0,00				308,38		389,33		0,00	
		158,82		0,00		0,00		77,87		77,87		80,95		-77,87
109 02 04 Equipamento para agricultura e jardinagem > Equipamento para defesa contra as epizootias, doenças e frio > Electrocutores de insectos														
Totais do GH:	905,43		100,00		100,00				888,46		1.005,43		100,00	
		181,02		0,00		0,00		164,05		164,05		116,97		-64,05
109 02 07 Equipamento para agricultura e jardinagem > Equipamento para defesa contra as epizootias, doenças e frio > Pulverizadores														
Totais do GH:	180,00		0,00		0,00				180,00		180,00		0,00	
		0,00		0,00		0,00		0,00		0,00		0,00		0,00
109 03 02 Equipamento para agricultura e jardinagem > Utensílios e ferramentas para jardinagem > Aspersores														
Totais do GH:	0,00		3.198,00		3.198,00				639,60		3.198,00		3.198,00	
		0,00		0,00		0,00		639,60		639,60		2.558,40		2.558,40
109 03 03 Equipamento para agricultura e jardinagem > Utensílios e ferramentas para jardinagem > Cortadores														
Totais do GH:	31.501,28		1.291,50		1.291,50				30.774,60		32.238,30		737,02	
		756,63		0,00		554,48		917,15		1.471,63		1.463,70		707,07
109 03 05 Equipamento para agricultura e jardinagem > Utensílios e ferramentas para jardinagem > Tesouras mecânicas														
Totais do GH:	528,23		0,00		0,00				528,23		528,23		0,00	
		70,27		0,00		0,00		70,27		70,27		0,00		-70,27
109 03 06 Equipamento para agricultura e jardinagem > Utensílios e ferramentas para jardinagem > Utensílios e ferramentas de uso específico														
Totais do GH:	26.047,47		0,00		0,00				24.723,07		26.047,47		0,00	
		1.986,61		0,00		0,00		662,21		662,21		1.324,40		-662,21
109 03 99 Equipamento para agricultura e jardinagem > Utensílios e ferramentas para jardinagem > Outros utensílios e ferramentas para jardinagem														
Totais do GH:	20.356,29		0,00		0,00				7.718,06		20.356,29		0,00	
		15.013,67		0,00		0,00		2.375,44		2.375,44		12.638,23		-2.375,44
110 01 01 Equipamento e material para a indústria > Equipamento de produção e distribuição de energia eléctrica > Aparelhos de medida, de controlo e outros														
Totais do GH:	21.121,63		0,00		7.437,66				14.109,33		28.559,29		7.437,66	
		12.106,21		7.437,66		0,00		5.093,91		5.093,91		14.449,96		2.343,75
110 01 99 Equipamento e material para a indústria > Equipamento de produção e distribuição de energia eléctrica > Outro equipamento de uso específico														
Totais do GH:	228.937,00		6.559,52		6.559,52				207.280,39		235.496,52		6.559,52	
		31.584,57		0,00		0,00		9.927,96		9.927,96		28.216,13		-3.368,44
110 03 05 Equipamento e material para a indústria > Equipamento para purificação de água > Unidades de cloro, depuração e bombagem														



## Município de Albergaria-a-Velha

F4

## Mapa síntese por GH

Ano: 2016

Classificação geral	Património inicial		Acréscimos patrimoniais			Diminuições patrimoniais				Património final		Variação patrimonial		
	Bruto	Líquido	Aquisições	Grandes reparações e outros aumentos	Totais	Abates	Desvalorizações	Amortizações		Total	Bruto	Líquido	Bruto	Líquido
(1)	(4)	(5)	(6)	(8)	(9=6+8)	(10)	(11)	(12)	(13)	(14=10+11+12)	(15=4+9-10-11)	(16=15-13)	(17=15-4)	(18=16-5)
110 03 05 Equipamento e material para a indústria > Equipamento para purificação de água > Unidades de cloro, depuração e bombagem														
Totais do GH:	0,00		2.441,85		2.441,85					305,23		2.441,85		2.441,85
		0,00		0,00		0,00		305,23		305,23		2.136,62		2.136,62
110 04 01 Equipamento e material para a indústria > Construções pré-fabricadas e equipamento para construção civil > Andaimos														
Totais do GH:	6.760,31		0,00		0,00					6.481,99		6.760,31		0,00
		1.245,66		0,00		0,00		967,34		967,34		278,32		-967,34
110 04 99 Equipamento e material para a indústria > Construções pré-fabricadas e equipamento para construção civil > Outros equipamentos e materiais utilizados em construção civil														
Totais do GH:	9.198,34		0,00		0,00					5.627,91		9.198,34		0,00
		5.355,65		0,00		0,00		1.785,22		1.785,22		3.570,43		-1.785,22
110 15 01 Equipamento e material para a indústria > Equipamento para trabalhar madeira > Berbequins														
Totais do GH:	1.493,97		0,00		0,00					1.170,31		1.493,97		0,00
		442,93		0,00		0,00		119,27		119,27		323,66		-119,27
110 15 09 Equipamento e material para a indústria > Equipamento para trabalhar madeira > Rebarbadoras														
Totais do GH:	382,96		0,00		0,00					382,96		382,96		0,00
		0,00		0,00		0,00		0,00		0,00		0,00		0,00
110 15 99 Equipamento e material para a indústria > Equipamento para trabalhar madeira > Outras máquinas e instrumentos de uso específico														
Totais do GH:	6.600,00		0,00		0,00					6.600,00		6.600,00		0,00
		945,12		0,00		0,00		945,12		945,12		0,00		-945,12
110 20 01 Equipamento e material para a indústria > Equipamento para manejo de transporte de materiais > Aparelhos elevadores														
Totais do GH:	9.563,41		0,00		0,00					9.563,41		9.563,41		0,00
		0,00		0,00		0,00		0,00		0,00		0,00		0,00
110 20 03 Equipamento e material para a indústria > Equipamento para manejo de transporte de materiais > Carros de mão														
Totais do GH:	350,00		0,00		0,00					175,00		350,00		0,00
		218,75		0,00		0,00		43,75		43,75		175,00		-43,75
111 01 01 Equipamento de oficina, ferramentas e utensílios > Mobiliário de oficina > Bancadas														
Totais do GH:	220,00		0,00		0,00					220,00		220,00		0,00
		0,00		0,00		0,00		0,00		0,00		0,00		0,00
111 01 02 Equipamento de oficina, ferramentas e utensílios > Mobiliário de oficina > Cavaletes														
Totais do GH:	90,39		122,41		122,41					105,69		212,80		122,41
		0,00		0,00		0,00		15,30		15,30		107,11		107,11
111 01 99 Equipamento de oficina, ferramentas e utensílios > Mobiliário de oficina > Outro mobiliário de uso específico														



## Município de Albergaria-a-Velha

F4

## Mapa síntese por GH

Ano: 2016

Classificação geral	Património inicial		Acréscimos patrimoniais			Diminuições patrimoniais				Património final		Variação patrimonial		
	Bruto	Líquido	Aquisições	Grandes reparações e outros aumentos	Totais	Abates	Desvalorizações	Amortizações		Total	Bruto	Líquido	Bruto	Líquido
(1)	(4)	(5)	(6)	(8)	(9=6+8)	(10)	(11)	(12)	(13)	(14=10+11+12)	(15=4+9-10-11)	(16=15-13)	(17=15-4)	(18=16-5)
111 01 99 Equipamento de oficina, ferramentas e utensílios > Mobiliário de oficina > Outro mobiliário de uso específico														
Totais do GH:	12.170,00		0,00		0,00		0,00			12.170,00		12.170,00		0,00
		0,00		0,00		0,00		0,00		0,00		0,00		0,00
111 02 01 Equipamento de oficina, ferramentas e utensílios > Ferramentas e máquinas-ferramentas > Ferramentas e utensílios														
Totais do GH:	5.101,42		335,23		335,23		0,00			5.005,96		5.311,19		209,77
		149,31		0,00		125,46		304,77		430,23		305,23		155,92
111 02 02 Equipamento de oficina, ferramentas e utensílios > Ferramentas e máquinas-ferramentas > Máquinas-ferramentas Ligeiras														
Totais do GH:	21.254,44		3.386,60		3.386,60		0,00			18.658,12		23.348,24		2.093,80
		3.400,04		0,00		1.292,80		2.883,08		4.175,88		4.690,12		1.290,08
111 02 03 Equipamento de oficina, ferramentas e utensílios > Ferramentas e máquinas-ferramentas > Máquinas-ferramentas pesadas														
Totais do GH:	88.219,49		0,00		0,00		0,00			87.836,99		88.219,49		0,00
		765,00		0,00		0,00		382,50		382,50		382,50		-382,50
111 02 99 Equipamento de oficina, ferramentas e utensílios > Ferramentas e máquinas-ferramentas > Outros aparelhos e utensílios oficiais														
Totais do GH:	3.776,01		0,00		0,00		0,00			3.199,15		3.776,01		0,00
		865,30		0,00		0,00		288,44		288,44		576,86		-288,44
111 03 03 Equipamento de oficina, ferramentas e utensílios > Ferramentas de medida, calibradores de verificação e ferramentas especiais de precisão > Calibradores														
Totais do GH:	0,00		101,90		101,90		0,00			14,55		101,90		101,90
		0,00		0,00		0,00		14,55		14,55		87,35		87,35
111 03 05 Equipamento de oficina, ferramentas e utensílios > Ferramentas de medida, calibradores de verificação e ferramentas especiais de precisão > Ferramentas para medição														
Totais do GH:	7.944,30		0,00		0,00		0,00			7.944,30		7.944,30		0,00
		0,00		0,00		0,00		0,00		0,00		0,00		0,00
111 03 99 Equipamento de oficina, ferramentas e utensílios > Ferramentas de medida, calibradores de verificação e ferramentas especiais de precisão > Outras ferramentas e utensílios de precisão														
Totais do GH:	14.858,80		0,00		0,00		0,00			14.858,80		14.858,80		0,00
		0,00		0,00		0,00		0,00		0,00		0,00		0,00
111 04 02 Equipamento de oficina, ferramentas e utensílios > Equipamento para estações de serviço ou de abastecimento de combustível > Elevadores para viaturas														
Totais do GH:	3.936,00		0,00		0,00		0,00			984,00		3.936,00		0,00
		3.444,00		0,00		0,00		492,00		492,00		2.952,00		-492,00
111 04 03 Equipamento de oficina, ferramentas e utensílios > Equipamento para estações de serviço ou de abastecimento de combustível > Macacos hidráulicos														
Totais do GH:	365,00		660,51		660,51		0,00			447,56		1.025,51		660,51
		0,00		0,00		0,00		82,56		82,56		577,95		577,95
111 04 04 Equipamento de oficina, ferramentas e utensílios > Equipamento para estações de serviço ou de abastecimento de combustível > Máquinas de lavagem de viatura														



## Município de Albergaria-a-Velha

F4

## Mapa síntese por GH

Ano: 2016

Classificação geral	Património inicial		Acréscimos patrimoniais			Diminuições patrimoniais				Património final		Variação patrimonial		
	Bruto	Líquido	Aquisições	Grandes reparações e outros aumentos	Totais	Abates	Desvalorizações	Amortizações		Total	Bruto	Líquido	Bruto	Líquido
(1)	(4)	(5)	(6)	(8)	(9=6+8)	(10)	(11)	(12)	(13)	(14=10+11+12)	(15=4+9-10-11)	(16=15-13)	(17=15-4)	(18=16-5)
111 04 04 Equipamento de oficina, ferramentas e utensílios > Equipamento para estações de serviço ou de abastecimento de combustível > Máquinas de lavagem de viatura														
Totais do GH:	240,00		0,00	0,00	0,00					240,00		240,00		0,00
		0,00		0,00		0,00		0,00			0,00		0,00	0,00
111 04 99 Equipamento de oficina, ferramentas e utensílios > Equipamento para estações de serviço ou de abastecimento de combustível > Outro equipamento de uso específico														
Totais do GH:	55,00		0,00	0,00	0,00					55,00		55,00		0,00
		0,00		0,00		0,00		0,00			0,00		0,00	0,00
112 01 02 Equipamento de sinalização, alarme, combate a incêndios, salvamento e segurança > Equipamento de combate a incêndio > Escadas														
Totais do GH:	1.193,10		0,00	0,00	0,00					1.193,10		1.193,10		0,00
		0,00		0,00		0,00		0,00			0,00		0,00	0,00
112 01 03 Equipamento de sinalização, alarme, combate a incêndios, salvamento e segurança > Equipamento de combate a incêndio > Extintores														
Totais do GH:	7.956,84		1.179,64	1.179,64	1.179,64					7.664,57		9.136,48		1.179,64
		953,80		0,00		0,00		661,53		661,53		1.471,91		518,11
112 01 99 Equipamento de sinalização, alarme, combate a incêndios, salvamento e segurança > Equipamento de combate a incêndio > Outro equipamento de utilização específica														
Totais do GH:	7.742,69		27.450,11	43.167,87	43.167,87					17.829,58		50.910,56		43.167,87
		1.137,38		15.717,76		0,00		11.224,27		11.224,27		33.080,98		31.943,60
112 02 99 Equipamento de sinalização, alarme, combate a incêndios, salvamento e segurança > Equipamento de segurança e salvamento (exclui equipamento marítimo de salva-vidas, equip. individual > Outro equipamento e material de uso específico														
Totais do GH:	2.602,00		0,00	0,00	0,00					2.602,00		2.602,00		0,00
		0,00		0,00		0,00		0,00			0,00		0,00	0,00
112 03 01 Equipamento de sinalização, alarme, combate a incêndios, salvamento e segurança > Sistemas de sinalização e alarme > Aparelhos de iluminação e segurança														
Totais do GH:	33,21		3.394,80	3.394,80	3.394,80					712,34		3.428,01		3.394,80
		6,65		0,00		0,00		685,78		685,78		2.715,67		2.709,02
112 03 03 Equipamento de sinalização, alarme, combate a incêndios, salvamento e segurança > Sistemas de sinalização e alarme > Dispositivos de sinalização														
Totais do GH:	188.091,30		3.097,72	3.097,72	3.097,72					175.000,18		191.189,02		3.097,72
		21.208,27		0,00		0,00		8.117,15		8.117,15		16.188,84		-5.019,43
112 03 08 Equipamento de sinalização, alarme, combate a incêndios, salvamento e segurança > Sistemas de sinalização e alarme > Sinais de trânsito														
Totais do GH:	12.801,44		29.681,37	29.681,37	29.681,37					13.210,28		42.482,81		29.681,37
		7.587,39		0,00		0,00		7.996,23		7.996,23		29.272,53		21.685,14
112 03 99 Equipamento de sinalização, alarme, combate a incêndios, salvamento e segurança > Sistemas de sinalização e alarme > Outro equipamento de uso específico														
Totais do GH:	108.974,03		1.289,04	1.289,04	1.289,04					95.838,60		107.095,07		-1.878,96
		18.521,31		0,00		3.168,00		11.721,88		14.889,88		11.256,47		-7.264,84
401 02 99 Activo incorpóreo > Despesas de investigação e desenvolvimento > Outros estudos, planos e despesas de investigação e desenvolvimento														



Município de Albergaria-a-Velha

F4

Mapa síntese por GH

Ano: 2016

Classificação geral	Património inicial		Acréscimos patrimoniais			Diminuições patrimoniais				Património final		Variação patrimonial		
	Bruto	Líquido	Aquisições	Grandes reparações e outros aumentos	Totais	Abates	Desvalorizações	Amortizações		Total	Bruto	Líquido	Bruto	Líquido
(1)	(4)	(5)	(6)	(8)	(9=6+8)	(10)	(11)	(12)	(13)	(14=10+11+12)	(15=4+9-10-11)	(16=15-13)	(17=15-4)	(18=16-5)
401 02 99 Activo incorpóreo > Despesas de investigação e desenvolvimento > Outros estudos, planos e despesas de investigação e desenvolvimento														
Totais do GH:	185.777,60		0,00		0,00		0,00			185.777,60		185.777,60		0,00
		0,00		0,00		0,00		0,00		0,00		0,00		0,00
116 01 21 Equipamento de matadouro > Equipamento de matadouro > Lavatórios inox com ou sem esterilizadores														
Totais do GH:	1.288,65		0,00		0,00		0,00			1.288,65		1.288,65		0,00
		0,00		0,00		0,00		0,00		0,00		0,00		0,00
116 01 39 Equipamento de matadouro > Equipamento de matadouro > Termoacumulador de vapor														
Totais do GH:	4.305,00		0,00		0,00		0,00			2.690,65		4.305,00		0,00
		2.152,48		0,00		0,00		538,13		538,13		1.614,35		-538,13
117 01 02 Abastecimento público e águas residuais > Equipamento electromecânico dos sistemas de tratamento físico-químico > Bombas de doseamento														
Totais do GH:	2.391,00		0,00		0,00		0,00			2.391,00		2.391,00		0,00
		0,00		0,00		0,00		0,00		0,00		0,00		0,00
117 01 04 Abastecimento público e águas residuais > Equipamento electromecânico dos sistemas de tratamento físico-químico > Compressores														
Totais do GH:	569,43		0,00		0,00		0,00			569,43		569,43		0,00
		0,00		0,00		0,00		0,00		0,00		0,00		0,00
117 01 08 Abastecimento público e águas residuais > Equipamento electromecânico dos sistemas de tratamento físico-químico > Medidores de caudal														
Totais do GH:	327,26		0,00		0,00		0,00			204,55		327,26		0,00
		163,62		0,00		0,00		40,91		40,91		122,71		-40,91
117 01 09 Abastecimento público e águas residuais > Equipamento electromecânico dos sistemas de tratamento físico-químico > Motores														
Totais do GH:	749,07		0,00		0,00		0,00			187,26		749,07		0,00
		655,44		0,00		0,00		93,63		93,63		561,81		-93,63
117 01 99 Abastecimento público e águas residuais > Equipamento electromecânico dos sistemas de tratamento físico-químico > Outro equipamento de uso específico														
Totais do GH:	6.652,70		0,00		0,00		0,00			5.132,46		6.652,70		0,00
		1.773,61		0,00		0,00		253,37		253,37		1.520,24		-253,37
117 02 01 Abastecimento público e águas residuais > Equipamento para os sistemas de desinfecção > Bombas doseadoras de hipoclorito de sódio														
Totais do GH:	0,00		4.286,22		4.286,22		0,00			612,07		4.286,22		4.286,22
		0,00		0,00		0,00		612,07		612,07		3.674,15		3.674,15
117 05 01 Abastecimento público e águas residuais > Equipamento de valorização multimaterial > Contentores														
Totais do GH:	185.482,03		101,11		101,11		0,00			135.777,60		185.583,14		101,11
		59.257,01		0,00		0,00		9.552,58		9.552,58		49.805,54		-9.451,47
117 05 03 Abastecimento público e águas residuais > Equipamento de valorização multimaterial > Equipamento de transporte e recolha														





Município de Albergaria-a-Velha

F4

Mapa síntese por GH

Ano: 2016

Classificação geral	Património inicial		Acréscimos patrimoniais			Diminuições patrimoniais					Património final		Variação patrimonial	
	Bruto	Líquido	Aquisições	Grandes reparações e outros aumentos	Totais	Abates	Desvalorizações	Amortizações		Total	Bruto	Líquido	Bruto	Líquido
(1)	(4)	(5)	(6)	(8)	(9=6+8)	(10)	(11)	(12)	(13)	(14=10+11+12)	(15=4+9-10-11)	(16=15-13)	(17=15-4)	(18=16-5)
117 05 03 Abastecimento público e águas residuais > Equipamento de valorização multimaterial > Equipamento de transporte e recolha														
Totais do GH:	1.429,06		0,00		0,00					893,20		1.429,06		0,00
		714,50		0,00		0,00		178,64			178,64		535,86	-178,64
117 05 04 Abastecimento público e águas residuais > Equipamento de valorização multimaterial > Papeleiras														
Totais do GH:	3.277,83		8.413,20		8.413,20					5.381,13		11.691,03		8.413,20
		15,66		0,00		0,00		2.118,96			2.118,96		6.309,90	6.294,24
117 05 99 Abastecimento público e águas residuais > Equipamento de valorização multimaterial > Outro equipamento de uso específico														
Totais do GH:	12.382,87		2.158,65		2.158,65					12.652,72		14.541,52		2.158,65
		0,00		0,00		0,00		269,85			269,85		1.888,80	1.888,80
118 02 02 Outros bens > Artigos eclesíásticos > Utensílios de culto														
Totais do GH:	120,00		0,00		0,00					120,00		120,00		0,00
		0,00		0,00		0,00		0,00			0,00		0,00	0,00
118 04 01 Outros bens > Heráldica e honorífica > Hastes, mastros e lanças														
Totais do GH:	2.118,59		0,00		0,00					2.118,59		2.118,59		0,00
		0,00		0,00		0,00		0,00			0,00		0,00	0,00
118 05 99 Outros bens > Equipamento publicitário > Outro equipamento de uso específico														
Totais do GH:	3.167,26		0,00		0,00					791,82		3.167,26		0,00
		2.771,35		0,00		0,00		395,91			395,91		2.375,44	-395,91
118 07 01 Outros bens > Máquinas, aparelhos e ferramentas > Aparelhagem e máquinas electrónicas														
Totais do GH:	2.769,20		0,00		0,00					2.769,20		2.769,20		0,00
		0,00		0,00		0,00		0,00			0,00		0,00	0,00
118 07 99 Outros bens > Máquinas, aparelhos e ferramentas > Máquinas e aparelhos não especificados														
Totais do GH:	964,21		0,00		0,00					964,21		964,21		0,00
		0,00		0,00		0,00		0,00			0,00		0,00	0,00
118 08 01 Outros bens > Elementos diversos > Encerados														
Totais do GH:	9.839,77		0,00		0,00					9.839,77		9.839,77		0,00
		0,00		0,00		0,00		0,00			0,00		0,00	0,00
118 08 03 Outros bens > Elementos diversos > Moldes, matrizes, formas e cunhas														
Totais do GH:	1.252,35		0,00		0,00					1.252,35		1.252,35		0,00
		0,00		0,00		0,00		0,00			0,00		0,00	0,00



## Município de Albergaria-a-Velha

F4

## Mapa síntese por GH

Ano: 2016

Classificação geral	Património inicial		Acréscimos patrimoniais			Diminuições patrimoniais				Património final		Variação patrimonial		
	Bruto	Líquido	Aquisições	Grandes reparações e outros aumentos	Totais	Abates	Desvalorizações	Amortizações		Total	Bruto	Líquido	Bruto	Líquido
(1)	(4)	(5)	(6)	(8)	(9=6+8)	(10)	(11)	(12)	(13)	(14=10+11+12)	(15=4+9-10-11)	(16=15-13)	(17=15-4)	(18=16-5)
106 05 01 Equipamento e material recreativo, desportivo, e educação e de cultura > Livros, publicações e documentos > Cartas fotográficas														
Totais do GH:	11,55		0,00		0,00					0,00		11,55		0,00
		11,55		0,00		0,00		0,00					11,55	0,00
106 05 03 Equipamento e material recreativo, desportivo, e educação e de cultura > Livros, publicações e documentos > Documentos com valor histórico														
Totais do GH:	2.398,50		0,00		0,00					0,00		2.398,50		0,00
		2.398,50		0,00		0,00		0,00					2.398,50	0,00
106 05 04 Equipamento e material recreativo, desportivo, e educação e de cultura > Livros, publicações e documentos > Enciclopédias														
Totais do GH:	690,00		0,00		0,00					0,00		690,00		0,00
		690,00		0,00		0,00		0,00					690,00	0,00
106 05 06 Equipamento e material recreativo, desportivo, e educação e de cultura > Livros, publicações e documentos > Livros														
Totais do GH:	362.240,35		9.540,16		9.540,16			0,00		0,00		371.780,51		9.540,16
		362.240,35		0,00		0,00		0,00					371.780,51	9.540,16
106 05 07 Equipamento e material recreativo, desportivo, e educação e de cultura > Livros, publicações e documentos > Mapas														
Totais do GH:	4.992,00		0,00		0,00			0,00		0,00		4.992,00		0,00
		4.992,00		0,00		0,00		0,00					4.992,00	0,00
106 05 08 Equipamento e material recreativo, desportivo, e educação e de cultura > Livros, publicações e documentos > Revistas científicas e técnicas														
Totais do GH:	833,74		0,00		0,00			0,00		356,36		833,74		0,00
		477,38		0,00		0,00		0,00		0,00			477,38	0,00
106 05 99 Equipamento e material recreativo, desportivo, e educação e de cultura > Livros, publicações e documentos > Outras publicações e documentos														
Totais do GH:	6.743,05		47,20		47,20			0,00		0,00		6.790,25		47,20
		6.743,05		0,00		0,00		0,00					6.790,25	47,20
105 01 03 Equipamento e material para serviços de saúde > Equipam. aparelhos médico-cirúrgicos Pequeno mat./instrum.médico-cirurg.(não esteriliz.uso múltiplo) > Tensiómetros														
Totais do GH:	70,95		0,00		0,00			0,00		70,95		70,95		0,00
		0,00		0,00		0,00		0,00					0,00	0,00
107 05 08 Equipamento de conforto, de higiene e de utilização comum > Equipamento aquecimento de ambiente e aquecedores água domésticos (exclui sistemas ar condicionado) > Esquentadores														
Totais do GH:	2.138,92		0,00		0,00			0,00		1.732,04		2.138,92		0,00
		539,69		0,00		0,00		132,81		132,81			406,88	-132,81
107 08 99 Equipamento de conforto, de higiene e de utilização comum > Equipamento de limpeza > Outros aparelhos e utensílios de uso específico														
Totais do GH:	5.116,30		122,90		122,90			0,00		4.442,08		5.239,20		122,90
		948,26		0,00		0,00		274,04		274,04			797,12	-151,14



## Município de Albergaria-a-Velha

F4

## Mapa síntese por GH

Ano: 2016

Classificação geral	Património inicial		Acréscimos patrimoniais			Diminuições patrimoniais					Património final		Variação patrimonial	
	Bruto	Líquido	Aquisições	Grandes reparações e outros aumentos	Totais	Abates	Desvalorizações	Amortizações		Total	Bruto	Líquido	Bruto	Líquido
(1)	(4)	(5)	(6)	(8)	(9=6+8)	(10)	(11)	(12)	(13)	(14=10+11+12)	(15=4+9-10-11)	(16=15-13)	(17=15-4)	(18=16-5)
105 07 01 Equipamento e material para serviços de saúde > Outros: Equipamento específico de farmácia > Armários														
Totais do GH:	98,28		0,00		0,00				73,74		98,28		0,00	
		36,83		0,00		0,00		12,29		12,29		24,54		-12,29
110 22 05 Equipamento e material para a indústria > Equipamento para a indústria de pesca > GPS														
Totais do GH:	98,38		0,00		0,00				98,38		98,38		0,00	
		0,00		0,00		0,00		0,00		0,00		0,00		0,00
110 25 01 Equipamento e material para a indústria > Bombas e compressores > Bombas a motor														
Totais do GH:	4.874,72		0,00		1.857,13				4.718,91		6.731,85		1.857,13	
		659,04		1.857,13		0,00		503,23		503,23		2.012,94		1.353,90
110 25 04 Equipamento e material para a indústria > Bombas e compressores > Compressores														
Totais do GH:	1.703,45		0,00		0,00				1.493,12		1.703,45		0,00	
		420,66		0,00		0,00		210,33		210,33		210,33		-210,33
110 25 99 Equipamento e material para a indústria > Bombas e compressores > Outros bombas e compressores														
Totais do GH:	4.595,57		0,00		0,00				2.201,63		4.595,57		0,00	
		2.986,21		0,00		0,00		592,27		592,27		2.393,94		-592,27
000 00 00 Classe genérica de Partes de Capital > Tipo de bem genérico de Partes de Capital > Partes de Capital														
Totais do GH:	2.017.713,45		0,00		159.250,00				0,00		2.176.963,45		159.250,00	
		2.017.713,45		159.250,00		0,00		0,00		0,00		2.176.963,45		159.250,00
114 02 04 Equipamentos de jogo > Equipamento de jogo adstrito às salas de jogo do bingo > Suportes metálicos para os monitores, porta-cartões e sinalizadores de prémios de linha e bingo														
Totais do GH:	108,90		0,00		0,00				76,23		108,90		0,00	
		43,56		0,00		0,00		10,89		10,89		32,67		-10,89
115 02 05 Equipamento e armamento de defesa > Embalagens e recipientes especiais para munições > Grades														
Totais do GH:	815,00		0,00		0,00				349,14		815,00		0,00	
		582,24		0,00		0,00		116,38		116,38		465,86		-116,38
104 01 04 Equipamento para investigação de medida e de utilização técnica especial > Equipamento e material de laboratório (inclui equipamento e material para serviços de saúde) > Aquecedores de laboratório														
Totais do GH:	20,00		0,00		0,00				5,00		20,00		0,00	
		17,50		0,00		0,00		2,50		2,50		15,00		-2,50
104 01 11 Equipamento para investigação de medida e de utilização técnica especial > Equipamento e material de laboratório (inclui equipamento e material para serviços de saúde) > Estantes de laboratório														
Totais do GH:	283,39		0,00		0,00				106,26		283,39		0,00	
		212,55		0,00		0,00		35,42		35,42		177,13		-35,42



## Município de Albergaria-a-Velha

F4

## Mapa síntese por GH

Ano: 2016

Classificação geral	Património inicial		Acréscimos patrimoniais			Diminuições patrimoniais				Património final		Variação patrimonial		
	Bruto	Líquido	Aquisições	Grandes reparações e outros aumentos	Totais	Abates	Desvalorizações	Amortizações		Total	Bruto	Líquido	Bruto	Líquido
(1)	(4)	(5)	(6)	(8)	(9=6+8)	(10)	(11)	(12)	(13)	(14=10+11+12)	(15=4+9-10-11)	(16=15-13)	(17=15-4)	(18=16-5)
104 01 13 Equipamento para investigação de medida e de utilização técnica especial > Equipamento e material de laboratório (inclui equipamento e material para serviços de saúde) > Frigoríficos														
Totais do GH:	205,00		0,00	0,00	0,00					205,00		205,00		0,00
		0,00		0,00		0,00		0,00		0,00		0,00		0,00
104 01 18 Equipamento para investigação de medida e de utilização técnica especial > Equipamento e material de laboratório (inclui equipamento e material para serviços de saúde) > Microscópios e lupas binoculares e acessórios (câmara de vidro)														
Totais do GH:	200,00		0,00	0,00	0,00					200,00		200,00		0,00
		0,00		0,00		0,00		0,00		0,00		0,00		0,00
104 01 99 Equipamento para investigação de medida e de utilização técnica especial > Equipamento e material de laboratório (inclui equipamento e material para serviços de saúde) > Outro equipamento e material de laboratório														
Totais do GH:	3.589,59		0,00	0,00	0,00					3.589,59		3.589,59		0,00
		0,00		0,00		0,00		0,00		0,00		0,00		0,00
104 02 99 Equipamento para investigação de medida e de utilização técnica especial > Equipamento de ensaio de propriedades físicas > Outro equipamento de uso específico														
Totais do GH:	552,90		0,00	0,00	0,00					183,97		552,90		0,00
		438,04		0,00		0,00		69,11		69,11		368,93		-69,11
104 03 24 Equipamento para investigação de medida e de utilização técnica especial > Equipamento de medida do fluxo de líquidos e de gases e de movimento mecânico > Receptores-transmissores														
Totais do GH:	356,70		0,00	0,00	0,00					356,70		356,70		0,00
		71,34		0,00		0,00		71,34		71,34		0,00		-71,34
104 03 99 Equipamento para investigação de medida e de utilização técnica especial > Equipamento de medida do fluxo de líquidos e de gases e de movimento mecânico > Outros equipamentos e aparelhos de medida e ensaio														
Totais do GH:	954,90		74,99	0,00	74,99					189,87		284,09		-670,81
		699,10		0,00		745,80		147,07		892,87		94,22		-604,88
104 04 15 Equipamento para investigação de medida e de utilização técnica especial > Equipamento de análise química > Fotómetros de campo														
Totais do GH:	2.267,45		0,00	0,00	0,00					2.267,45		2.267,45		0,00
		0,00		0,00		0,00		0,00		0,00		0,00		0,00
104 05 09 Equipamento para investigação de medida e de utilização técnica especial > Instrumentos astronómicos, meteorológicos e geofísicos > Ecosondas														
Totais do GH:	768,75		0,00	0,00	0,00					589,17		768,75		0,00
		333,33		0,00		0,00		153,75		153,75		179,58		-153,75
104 05 22 Equipamento para investigação de medida e de utilização técnica especial > Instrumentos astronómicos, meteorológicos e geofísicos > Termómetros														
Totais do GH:	1.126,22		0,00	0,00	0,00					1.097,34		1.126,22		0,00
		114,91		0,00		0,00		86,03		86,03		28,88		-86,03
104 05 99 Equipamento para investigação de medida e de utilização técnica especial > Instrumentos astronómicos, meteorológicos e geofísicos > Outros instrumentos de uso específico														
Totais do GH:	7.897,52		0,00	0,00	0,00					7.801,72		7.897,52		0,00
		191,33		0,00		0,00		95,53		95,53		95,80		-95,53
105 01 22 Equipamento e material para serviços de saúde > Equipam. aparelhos médico-cirúrgicos Pequeno mat./instrum.médico-cirurg.(não esteriliz.uso múltiplo) > Ventiladores														



## Município de Albergaria-a-Velha

F4

## Mapa síntese por GH

Ano: 2016

Classificação geral	Património inicial		Acréscimos patrimoniais			Diminuições patrimoniais				Património final		Variação patrimonial		
	Bruto	Líquido	Aquisições	Grandes reparações e outros aumentos	Totais	Abates	Desvalorizações	Amortizações		Total	Bruto	Líquido	Bruto	Líquido
(1)	(4)	(5)	(6)	(8)	(9=6+8)	(10)	(11)	(12)	(13)	(14=10+11+12)	(15=4+9-10-11)	(16=15-13)	(17=15-4)	(18=16-5)
105 01 22 Equipamento e material para serviços de saúde > Equipam. aparelhos médico-cirúrgicos Pequeno mat./instrum.médico-cirurg.(não esteriliz.uso múltiplo) > Ventiladores														
Totais do GH:	1.871,27		0,00		0,00					1.871,27			0,00	
		0,00		0,00		0,00		0,00		0,00		0,00		0,00
105 02 99 Equipamento e material para serviços de saúde > Equipamento de imagiologia-Equipamento de base de:Radiodiagnóstico: > Outro equipamento de imagiologia														
Totais do GH:	113,16		0,00		0,00					113,16			0,00	
		18,86		0,00		0,00		18,86		18,86		0,00		-18,86
105 04 06 Equipamento e material para serviços de saúde > Mobiliário hospitalar: Mobiliário de exames e de cuidados: Mobiliário de alojamento: > Marquesas														
Totais do GH:	567,46		319,80		319,80			0,00		607,44		887,26		319,80
		0,00		0,00		0,00		39,98		39,98		279,82		279,82
105 04 08 Equipamento e material para serviços de saúde > Mobiliário hospitalar: Mobiliário de exames e de cuidados: Mobiliário de alojamento: > Vitrines														
Totais do GH:	4.968,22		0,00		0,00					2.484,08		4.968,22		0,00
		3.105,16		0,00		0,00		621,02		621,02		2.484,14		-621,02
105 04 09 Equipamento e material para serviços de saúde > Mobiliário hospitalar: Mobiliário de exames e de cuidados: Mobiliário de alojamento: > Armários														
Totais do GH:	168,52		0,00		0,00					168,52		168,52		0,00
		0,00		0,00		0,00		0,00		0,00		0,00		0,00
105 04 99 Equipamento e material para serviços de saúde > Mobiliário hospitalar: Mobiliário de exames e de cuidados: Mobiliário de alojamento: > Outro material e equipamento de uso específico														
Totais do GH:	350,00		0,00		0,00					350,00		350,00		0,00
		0,00		0,00		0,00		0,00		0,00		0,00		0,00
105 05 02 Equipamento e material para serviços de saúde > Equipamento e material de desinfecção, esterilização e incineração > Autoclaves														
Totais do GH:	63,96		0,00		0,00					45,65		63,96		0,00
		27,44		0,00		0,00		9,13		9,13		18,31		-9,13
105 05 99 Equipamento e material para serviços de saúde > Equipamento e material de desinfecção, esterilização e incineração > Outro equipamento de uso específico														
Totais do GH:	338,80		0,00		0,00					338,80		338,80		0,00
		0,00		0,00		0,00		0,00		0,00		0,00		0,00
110 02 99 Equipamento e material para a indústria > Equipamento de produção e distribuição de combustíveis e lubrificantes > Outro equipamento e material de uso específico														
Totais do GH:	4.085,76		0,00		0,00					3.064,32		4.085,76		0,00
		1.532,16		0,00		0,00		510,72		510,72		1.021,44		-510,72
105 08 99 Equipamento e material para serviços de saúde > Outros equipamentos básicos e outras máquinas e instalações > Outros equipamentos básicos e outras máquinas e instalações														
Totais do GH:	25.965,83		0,00		0,00					7.585,58		25.965,83		0,00
		22.054,24		0,00		0,00		3.673,99		3.673,99		18.380,25		-3.673,99
101 02 02 Equipamento Informático > Software > Sistemas Operativos														



Município de Albergaria-a-Velha

F4

Mapa síntese por GH

Ano: 2016

Classificação geral	Património inicial		Acréscimos patrimoniais			Diminuições patrimoniais					Património final		Variação patrimonial	
	Bruto	Líquido	Aquisições	Grandes reparações e outros aumentos	Totais	Abates	Desvalorizações	Amortizações		Total	Bruto	Líquido	Bruto	Líquido
(1)	(4)	(5)	(6)	(8)	(9=6+8)	(10)	(11)	(12)	(13)	(14=10+11+12)	(15=4+9-10-11)	(16=15-13)	(17=15-4)	(18=16-5)
101 02 02 Equipamento Informático > Software > Sistemas Operativos														
Totais do GH:	17.835,00		10.453,78		10.453,78		0,00		21.319,25		28.288,78		10.453,78	
		0,00		0,00		0,00		3.484,25		3.484,25		6.969,53		6.969,53
101 02 03 Equipamento Informático > Software > Software de Aplicação														
Totais do GH:	57.916,81		0,00		0,00		0,00		57.916,81		57.916,81		0,00	
		0,00		0,00		0,00		0,00		0,00		0,00		0,00
101 02 04 Equipamento Informático > Software > Software de Base														
Totais do GH:	15.827,58		0,00		0,00		0,00		15.827,58		15.827,58		0,00	
		0,00		0,00		0,00		0,00		0,00		0,00		0,00
101 02 06 Equipamento Informático > Software > Software de Gestão de Rede														
Totais do GH:	741,00		0,00		0,00		0,00		741,00		741,00		0,00	
		0,00		0,00		0,00		0,00		0,00		0,00		0,00
101 02 99 Equipamento Informático > Software > Outros Softwares														
Totais do GH:	178.572,13		0,00		701,10		0,00		176.645,82		179.273,23		701,10	
		12.465,68		701,10		0,00		10.539,37		10.539,37		2.627,41		-9.838,27
113 01 02 Equipamento individual (incluindo vestuário e calçado) para fins especiais > Equipamento especial de protecção individual > Binóculos														
Totais do GH:	599,97		0,00		0,00		0,00		171,38		599,97		0,00	
		514,28		0,00		0,00		85,69		85,69		428,59		-85,69
113 01 12 Equipamento individual (incluindo vestuário e calçado) para fins especiais > Equipamento especial de protecção individual > Protectores diversos														
Totais do GH:	400,00		0,00		0,00		0,00		200,00		400,00		0,00	
		300,00		0,00		0,00		100,00		100,00		200,00		-100,00
113 02 02 Equipamento individual (incluindo vestuário e calçado) para fins especiais > Equipamento especial de policia > Balança para pescar viaturas														
Totais do GH:	66,42		0,00		0,00		0,00		66,42		66,42		0,00	
		13,30		0,00		0,00		13,30		13,30		0,00		-13,30
113 02 12 Equipamento individual (incluindo vestuário e calçado) para fins especiais > Equipamento especial de policia > Lanternas														
Totais do GH:	227,48		0,00		0,00		0,00		227,48		227,48		0,00	
		0,00		0,00		0,00		0,00		0,00		0,00		0,00
113 01 06 Equipamento individual (incluindo vestuário e calçado) para fins especiais > Equipamento especial de protecção individual > Capacetes														



Município de Albergaria-a-Velha

F4

Mapa síntese por GH

Ano: 2016

Classificação geral	Património inicial		Acréscimos patrimoniais			Diminuições patrimoniais				Património final		Variação patrimonial		
	Bruto	Líquido	Aquisições	Grandes reparações e outros aumentos	Totais	Abates	Desvalorizações	Amortizações		Total	Bruto	Líquido	Bruto	Líquido
(1)	(4)	(5)	(6)	(8)	(9=6+8)	(10)	(11)	(12)	(13)	(14=10+11+12)	(15=4+9-10-11)	(16=15-13)	(17=15-4)	(18=16-5)
113 01 06 Equipamento individual (incluindo vestuário e calçado) para fins especiais > Equipamento especial de protecção individual > Capacetes														
Totais do GH:	263,22		0,00	0,00	0,00	0,00		65,84		263,22		0,00		
		230,30		0,00		0,00		32,92		32,92		197,38		-32,92
Totais:	119.599.052,04		1.250.180,82	1.499.509,63		0,00		54.280.296,68		120.845.322,80		1.246.270,76		
		69.655.709,18		249.328,81		253.238,87		4.577.313,10		4.830.551,97		66.565.026,12		-3.090.683,06

Nº de bens impressos: 30611

- Notas:
- Identificar os bens pelos códigos que lhes correspondem, segundo o classificador geral (CIBE) e pela respetiva descrição.
  - Os valores do património bruto e líquido iniciais deverão corresponder aos valores do património final (bruto e líquido) do ano imediatamente anterior.
  - Registrar todas as aquisições efetuadas durante o ano económico que se enquadrem na tipologia definida da alínea a) do n.º1 do artigo 30.º das instruções (tipos de aquisição).
  - Registrar os valores relativos a reavaliações ou outras alterações que impliquem um acréscimo do valor dos bens inventariados
  - Registrar os abates de bens pelo seu valor patrimonial bruto
  - Registrar os valores das desvalorizações que se indentifiquem com as diminuições patrimoniais previstas na alínea b) do nº1 do artigo 30.º das instruções.
  - No ano em que se verificar o abate do bem, não será efetuada a respetiva amortização anual, devendo abater-se nesta coluna o valor das amortizações acumuladas transitado do exercício anterior.
  - No caso de amortizações por duodécimos, os valores da coluna de amortizações do exercício não contempla os movimentos do ano na 66/68

Assim caso tenham sido efetuadas transferências de conta de bens no ano, não poderá comparar estes valores com mapas de movimentos do exercício na 66/68 ou mesmo 48.

## MUNICÍPIO DE ALBERGARIA-A-VELHA

### CERTIFICAÇÃO LEGAL DAS CONTAS

#### RELATO SOBRE A AUDITORIA DAS DEMONSTRAÇÕES FINANCEIRAS

##### Opinião com reservas

Auditámos as demonstrações financeiras anexas do MUNICÍPIO DE ALBERGARIA-A-VELHA (a Entidade), que compreendem o balanço em 31 de dezembro de 2016 (que evidencia um total de 77.795.723,40 euros e um total de fundos próprios de 54.225.087,92 euros, incluindo um resultado líquido negativo de 1.737.681,16 euros), a demonstração de resultados e os mapas de execução orçamental (que evidenciam um total de 12.900.391.79 euros de despesa paga e um total de 15.806.321,37 euros de receita cobrada bruta), relativos ao ano findo naquela data, e os anexos às demonstrações financeiras que incluem um resumo das políticas contabilísticas significativas.

Em nossa opinião, exceto quanto aos possíveis efeitos das matérias referidas nos números 1 a 3 da secção "Bases para a opinião com reservas", as demonstrações financeiras anexas apresentam de forma verdadeira e apropriada, em todos os aspetos materiais, a posição financeira do MUNICÍPIO DE ALBERGARIA-A-VELHA, em 31 de dezembro de 2016, o resultado das suas operações e a execução orçamental relativa à despesa paga e à receita cobrada no ano findo naquela data, em conformidade com os princípios contabilísticos geralmente aceites em Portugal previstos no POCAL.

##### Bases para a opinião com reservas

1. O Município recorreu, no ano de 2004, a serviços externos para inventariação, cadastro e reconciliação físico-contabilística do património, cuja reflexão se reportou a 1 de janeiro de 2005. Dada a dimensão, antiguidade e mutabilidade do património do Município, têm ocorrido ajustamentos desde essa data, pelo que a atualização, avaliação e inventariação dos bens do Património do Município mais antigos, encontra-se em verificação e sujeita a alterações, por forma a estabelecer-se uma adequada reconciliação com a contabilidade, no que respeita aos Bens de Domínio Público e Imobilizado Corpóreo. Também a conta Proveitos Diferidos - subsídios ao investimento, dada a antiguidade de alguns dos subsídios, e também porque a sua movimentação está associada aos ativos mencionados anteriormente, encontra-se em verificação e sujeita a ajustamentos. Por estes factos não nos é possível pronunciar sobre a plenitude, propriedade, divulgação e valorização das rubricas de balanço mencionadas anteriormente, e conseqüentemente o seu impacto no ativo, passivo, fundos patrimoniais e nos resultados do exercício
2. Existem vários processos judiciais em curso movidos contra o Município com valor de pelo menos 343.436,65 euros, em que não é possível determinar o desfecho previsível dos mesmos, sendo opinião do Executivo, de que na sua grande maioria, a decisão será favorável à Autarquia, não tendo, por este facto, sido constituída qualquer provisão para fazer face a riscos e encargos. Por conseguinte, não nos pronunciamos acerca da eventual necessidade de reconhecimento ou não de provisões para riscos e encargos e dos montantes necessários para cobrir esses riscos.



3. Estão previstas revisões do Estudo de Viabilidade Económica e Financeira (EVEF), que podem fazer alterar significativamente a retribuição do Município a atribuir pela AdRA - Água da Região de Aveiro, S.A. (AdRA), respeitantes ao contrato de parceria. Dada a possível volatilidade dos valores das revisões, não nos é possível pronunciar sobre o valor dos proveitos imputados e diferidos para exercícios futuros relacionados com o contrato. Saliente-se todavia, que o Município por prudência, considerou como retribuição apenas o valor adiantado pela AdRA e que ascendeu a 8.812.684,61 euros (que corresponde a 68,5% do valor da retribuição total calculada com base no EVEF inicial), estando a imputar anualmente a proveitos o valor adiantado proporcional ao número de anos do contrato (50 anos). Assim, dada esta prudência nas contas, não é de prever que a revisão do EVEF tenha efeitos nefastos nas contas do Município. Os valores considerados como proveitos diferidos e do exercício de 2016, encontram-se divulgados na nota .2.33 das notas ao balanço e à demonstração dos resultados.

A nossa auditoria foi efetuada de acordo com as Normas Internacionais de Auditoria (ISA) e demais normas e orientações técnicas e éticas da Ordem dos Revisores Oficiais de Contas. As nossas responsabilidades nos termos dessas normas estão descritas na secção "Responsabilidades do auditor pela auditoria das demonstrações financeiras" abaixo. Somos independentes da Entidade nos termos da lei e cumprimos os demais requisitos éticos nos termos do código de ética da Ordem dos Revisores Oficiais de Contas.

Estamos convictos de que a prova de auditoria que obtivemos é suficiente e apropriada para proporcionar uma base para a nossa opinião com reservas.

#### **Responsabilidades do órgão de gestão e do órgão de fiscalização pelas demonstrações financeiras**

O órgão de gestão é responsável pela:

- preparação das demonstrações financeiras que apresentem de forma verdadeira e apropriada a posição financeira, o desempenho financeiro e a execução orçamental da Entidade de acordo com o POCAL;
- elaboração do relatório de gestão nos termos legais e regulamentares aplicáveis;
- criação e manutenção de um sistema de controlo interno apropriado para permitir a preparação de demonstrações financeiras isentas de distorção material devido a fraude ou erro;
- adoção de políticas e critérios contabilísticos adequados nas circunstâncias; e
- avaliação da capacidade da Entidade de se manter em continuidade, divulgando, quando aplicável, as matérias que possam suscitar dúvidas significativas sobre a continuidade das atividades.

O órgão de fiscalização é responsável pela supervisão do processo de preparação e divulgação da informação financeira da Entidade.

#### **Responsabilidades do auditor pela auditoria das demonstrações financeiras**

A nossa responsabilidade consiste em obter segurança razoável sobre se as demonstrações financeiras como um todo estão isentas de distorções materiais devido a fraude ou erro, e emitir um relatório onde conste a nossa opinião. Segurança razoável é um nível elevado de segurança, mas não é uma garantia de que uma auditoria executada de acordo com as ISA detetará sempre uma distorção material quando exista. As distorções podem ter origem em fraude ou erro e são consideradas materiais se, isoladas ou conjuntamente, se possa razoavelmente esperar que influenciem decisões económicas dos utilizadores tomadas com base nessas demonstrações financeiras.

Como parte de uma auditoria de acordo com as ISA, fazemos julgamentos profissionais e mantemos ceticismo profissional durante a auditoria e também:

- identificamos e avaliamos os riscos de distorção material das demonstrações financeiras, devido a fraude ou a erro, concebemos e executamos procedimentos de auditoria que respondam a esses riscos, e obtemos prova de auditoria que seja suficiente e apropriada para proporcionar uma base para a nossa opinião. O risco de não detetar uma distorção material devido a fraude é maior do que o risco de não detetar uma distorção material devido a erro, dado que a fraude pode envolver conluio, falsificação, omissões intencionais, falsas declarações ou sobreposição ao controlo interno;
- obtemos uma compreensão do controlo interno relevante para a auditoria com o objetivo de conceber procedimentos de auditoria que sejam apropriados nas circunstâncias, mas não para expressar uma opinião sobre a eficácia do controlo interno da Entidade;
- avaliamos a adequação das políticas contabilísticas usadas e a razoabilidade das estimativas contabilísticas e respetivas divulgações feitas pelo órgão de gestão de acordo com o POCAL;
- concluímos sobre a apropriação do uso, pelo órgão de gestão, do pressuposto da continuidade e, com base na prova de auditoria obtida, se existe qualquer incerteza material relacionada com acontecimentos ou condições que possam suscitar dúvidas significativas sobre a capacidade da Entidade para dar continuidade às suas atividades. Se concluirmos que existe uma incerteza material, devemos chamar a atenção no nosso relatório para as divulgações relacionadas incluídas nas demonstrações financeiras ou, caso essas divulgações não sejam adequadas, modificar a nossa opinião. As nossas conclusões são baseadas na prova de auditoria obtida até à data do nosso relatório. Porém, acontecimentos ou condições futuras podem levar a que a Entidade descontinue as suas atividades;
- avaliamos a apresentação, estrutura e conteúdo global das demonstrações financeiras, incluindo as divulgações, e se essas demonstrações financeiras representam as transações e acontecimentos subjacentes de forma a atingir uma apresentação apropriada; e
- comunicamos com os encarregados da governação, entre outros assuntos, o âmbito e o calendário planeado da auditoria, e as conclusões significativas da auditoria incluindo qualquer deficiência significativa de controlo interno identificado durante a auditoria.

A nossa responsabilidade inclui ainda a verificação da concordância da informação constante do relatório de gestão com as demonstrações financeiras.

## **RELATO SOBRE OUTROS REQUISITOS LEGAIS E REGULAMENTARES**

### **Sobre o relatório de gestão**

Em nossa opinião, o relatório de gestão foi preparado de acordo com as leis e regulamentos aplicáveis em vigor e a informação nele constante é coerente com as demonstrações financeiras auditadas, não tendo sido identificadas incorreções materiais.

Águeda, 31 de março de 2017

Dr. Jorge Manuel Teixeira da Silva



Revisor Oficial de Contas nº 637 em representação de

**Jorge Silva, Neto, Ribeiro & Pinho, SROC, Lda.**

Sociedade de Revisores Oficiais de Contas

## RELATÓRIO E PARECER DO AUDITOR EXTERNO

### EXERCÍCIO DE 2016

1. Em cumprimento do artigo 77.º da Lei n.º 73/2013, de 3 de Setembro, na qualidade de auditores externos, apresentamos parecer sobre o Relatório de Gestão e Contas do Município de Albergaria-A-Velha relativas ao exercício findo em 31 de Dezembro de 2016.
2. No desempenho das nossas funções, acompanhamos a actividade do município, através de contactos com representantes do Órgão Executivo, bem como por via de esclarecimentos e de diversa documentação obtida junto dos serviços.
3. No âmbito das nossas funções:
  - a) Procedemos à verificação da regularidade dos livros, dos valores patrimoniais, registos e respectivos suportes documentais, numa base de amostragem, através da análise das contas, dos princípios contabilísticos e critérios valorimétricos adoptados que lhe estão subjacentes.
  - b) Verificamos que os documentos de prestação de contas, que compreendem os mapas de execução orçamental, o balanço, a demonstração de resultados e anexos às demonstrações financeiras do Município, foram preparados de acordo com as disposições legais, devendo, todavia, tender-se ao mencionado na certificação legal das contas.
  - c) Apreciamos o Relatório de Gestão e verificamos que é suficientemente esclarecedor da evolução da actividade e da situação do Município.
  - d) Procedemos aos trabalhos de revisão legal das contas do Município, tendo emitido a Certificação Legal das Contas, com reservas e com ênfases, decorrente do exame realizado.
4. Face ao exposto, somos da opinião que a Assembleia Municipal aprecie o Relatório de Gestão e as Contas do exercício de 2016, documentos elaborados de acordo com as disposições contabilísticas e legais aplicáveis e conforme o estabelecido no POCAL. Considerando a Certificação Legal das Contas, que foi emitida com reservas, os referidos documentos estão em condições de serem aprovados.

Águeda, 31 de março de 2017

Dr. Jorge Manuel Teixeira da Silva



Revisor Oficial de Contas n.º 637 em representação de

**Jorge Silva, Neto, Ribeiro & Pinho, SROC, Lda.**

Sociedade de Revisores Oficiais de Contas