

Configuração dos certificados do
Cartão de Cidadão no Firefox
(Versão 3.5.X)

1. No Firefox, ir a **Tools (Ferramentas)**-> **Options(Opções)**

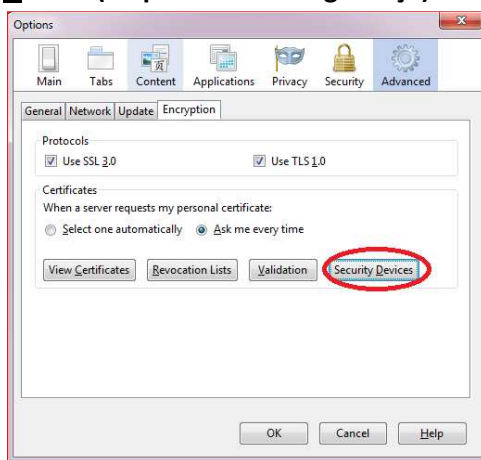

2. Carregar em **Advanced(Avançado)**, seleccionar **Encryption(Cifra)** e carregar em **Security Devices(Dispositivos de Segurança)**



3. Carregar em **Load(Carregar)**

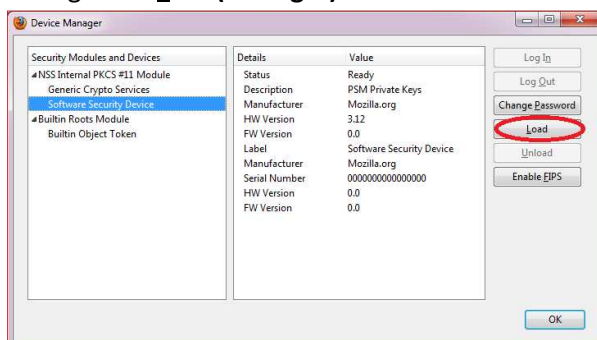

4. Renomear **Module Name(Nome do Modulo)** para "SmartCard". Carregar em **Browse(Procurar)** e procurar "pteidpkcs11.dll" que se encontra na pasta "c:\windows\system32". Carregar em **OK**.

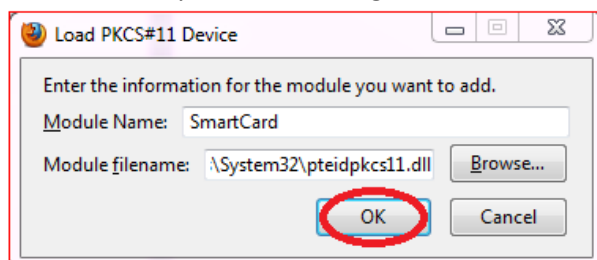

Aparecerá um novo campo com o nome “SmartCard”

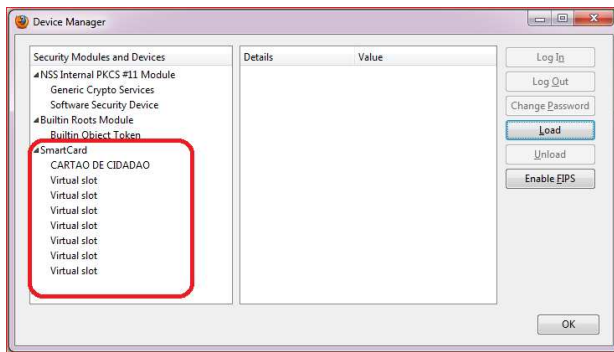

5. Para verificar, ir novamente a **Tools(Ferramentas)** -> **Options(Opções)**



6. Carregar em **Advanced(Avançado)**, seleccionar **Encryption(Cifra)** e carregar em **View Certificates(Ver Certificados)**

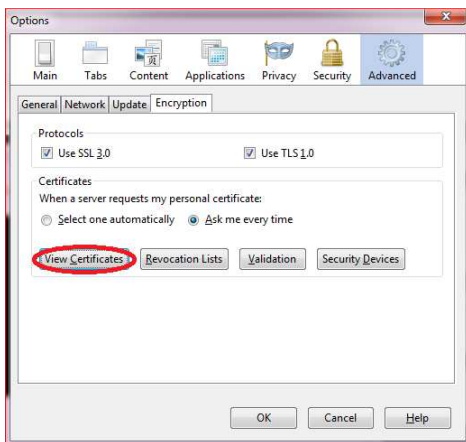

7. Carregar em **Your Vertificates(Os seus certificados)** deverão aparecer os certificados do Cartão de Cidadão

