

Configuração do Adobe Acrobat Reader
(PDF) para reconhecimento do certificado
do Cartão de Cidadão

3. Selecccionar **Content(Conteudo)** -> **Certificates(Certificados)**

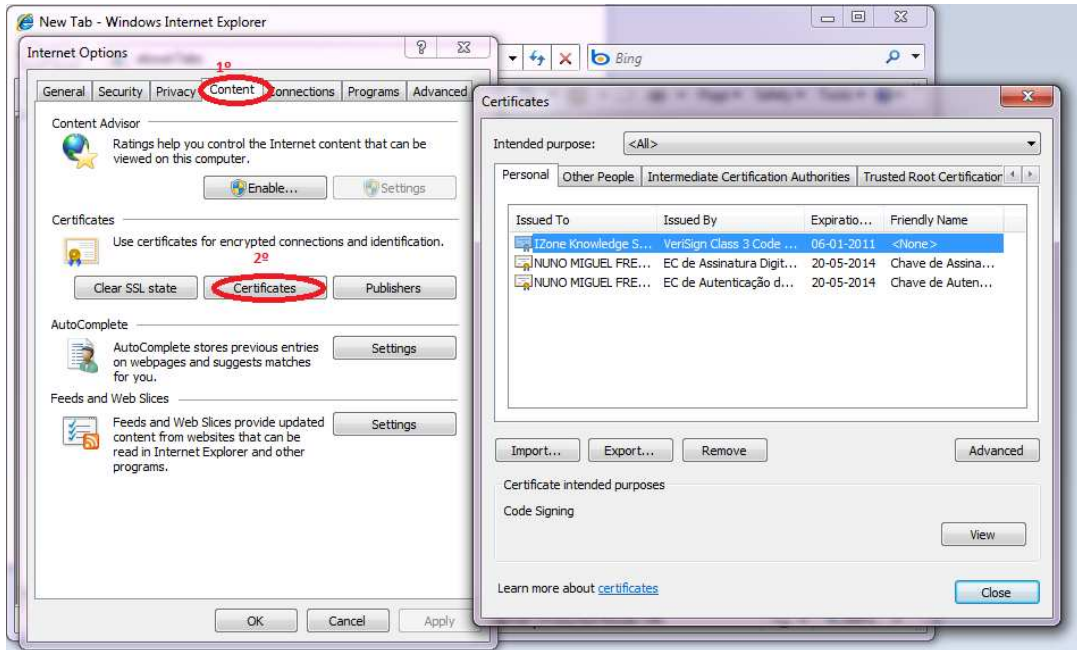

4. Selecccionar **Trusted Root Certification Authorized (Autoridade de certificação de raiz fidedigna)** e o certificado GTE CyberTrust Global Root

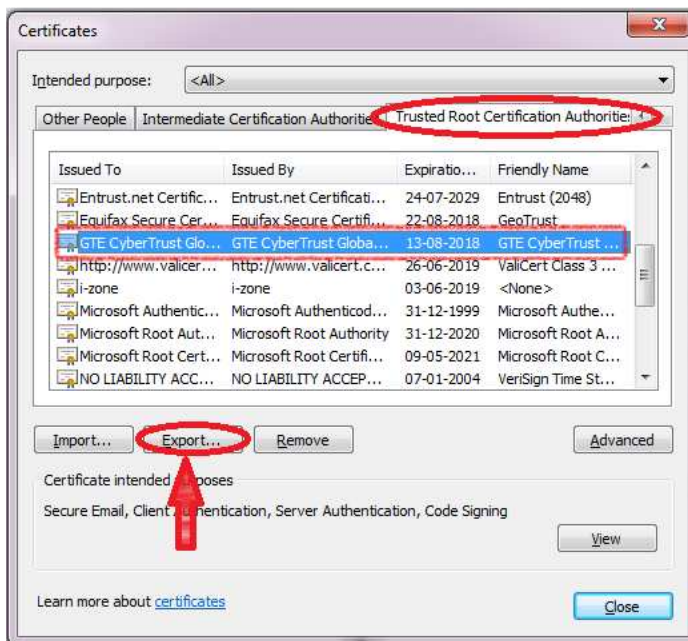

Carregar em **Export(Exportar)**

5. Carregar em **Next(Seguinte)**...



...e novamente em **Next(Seguinte)**



6. Escolher uma localização para a exportação do certificado e carregar em **Next(Seguinte)**

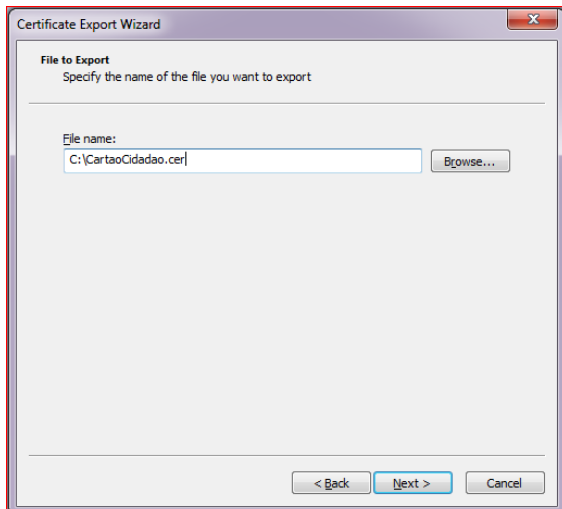

7. Carregar em **Finish(Concluir)**



1. No Adobe Acrobat, carregar em **Document(Documento)** -> **Manage Trusted Identities(Gerências Identidades Confiáveis)**

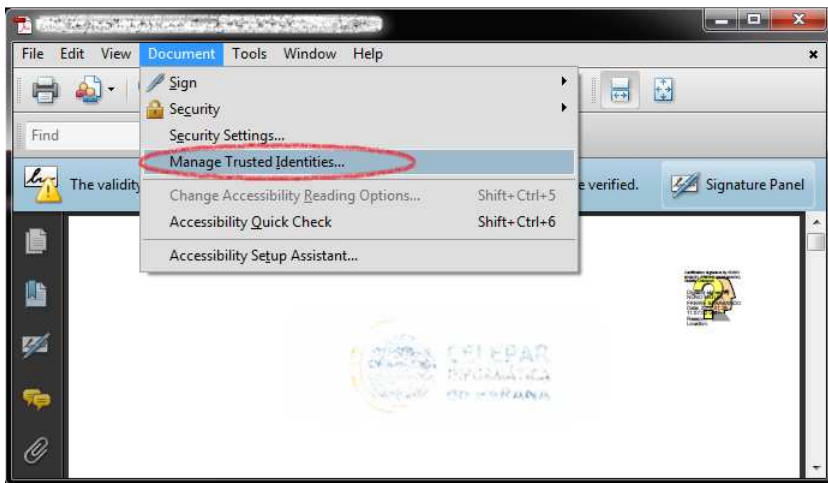

2. Na lista seleccionar **Certificates(Certificados)** e carregar em **Add Contacts(Adic. Contactos)**

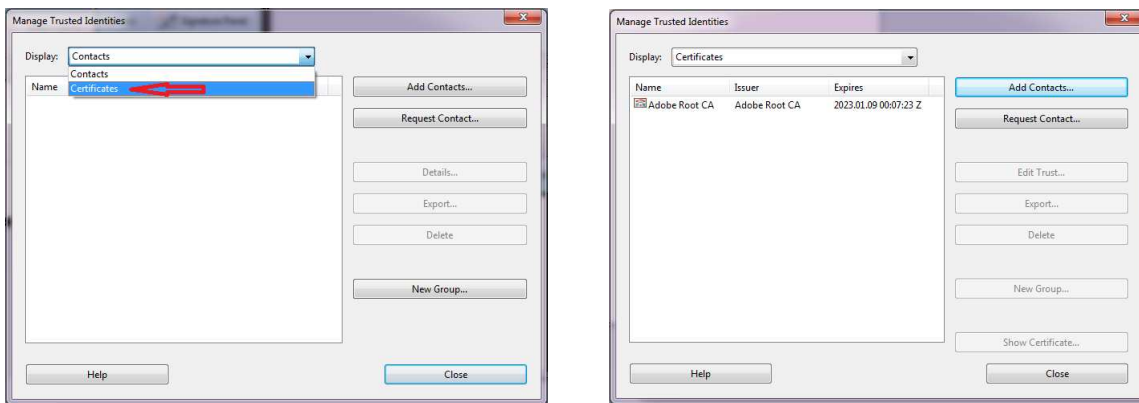

3. Carregar em **Browse(Procurar)** e seleccionar o ficheiro gravado na exportação do certificado no Internet Explorer

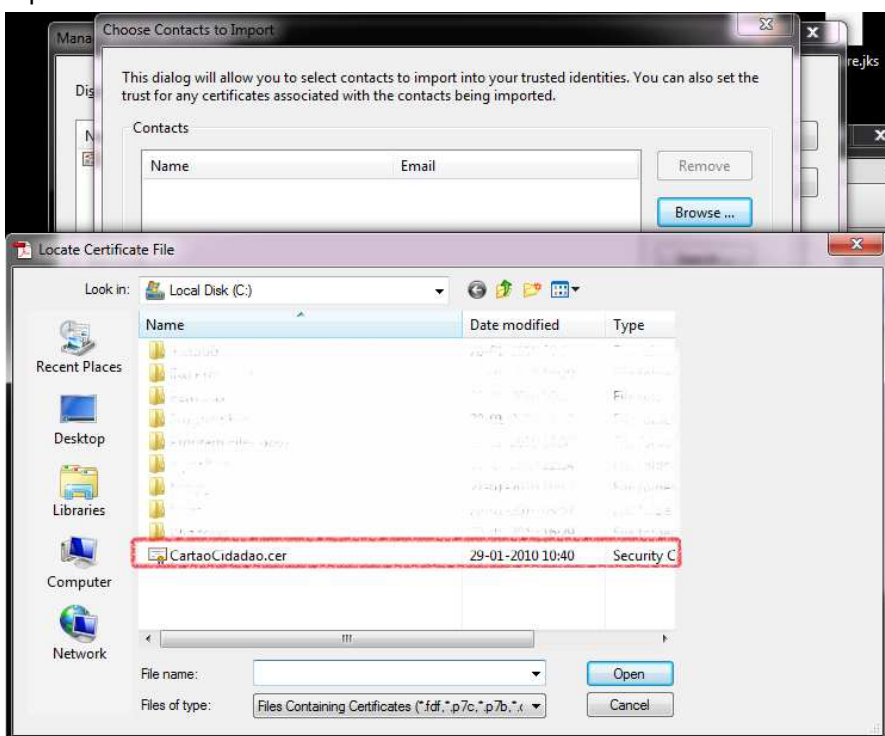

4. Seleccionar GTE Cyber Trust Global Root e carregar em **Import(Importar)**

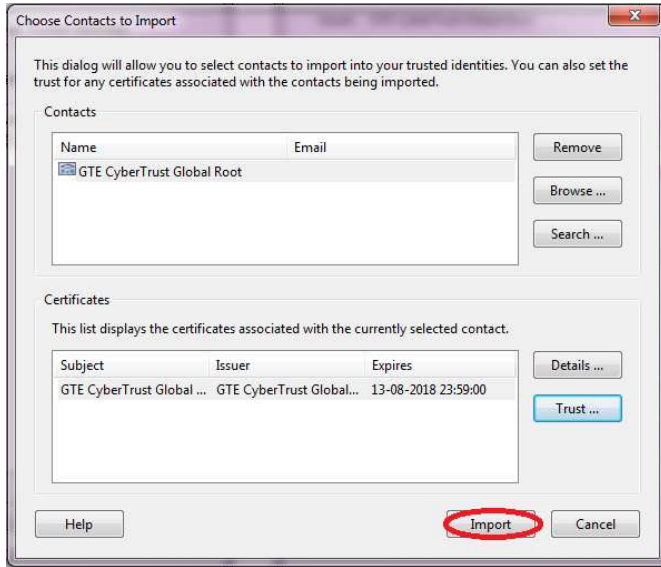

5. Carregar em **Edit Trust(Confiar)** e passar da imagem da esquerda para a direita. Carregar em **OK**

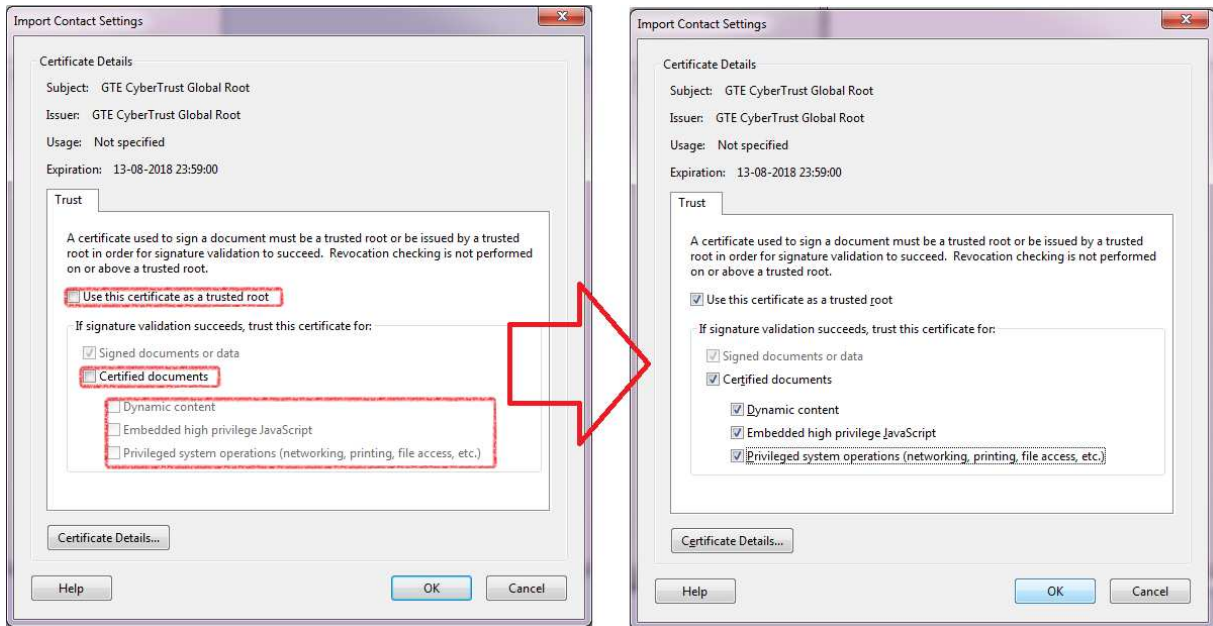

6. O certificado passou a ser devidamente reconhecido pelo Adobe Acrobat Reader

